

Werkstatt- und Ersatzteilkatalog 2015 – 2016

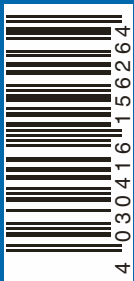
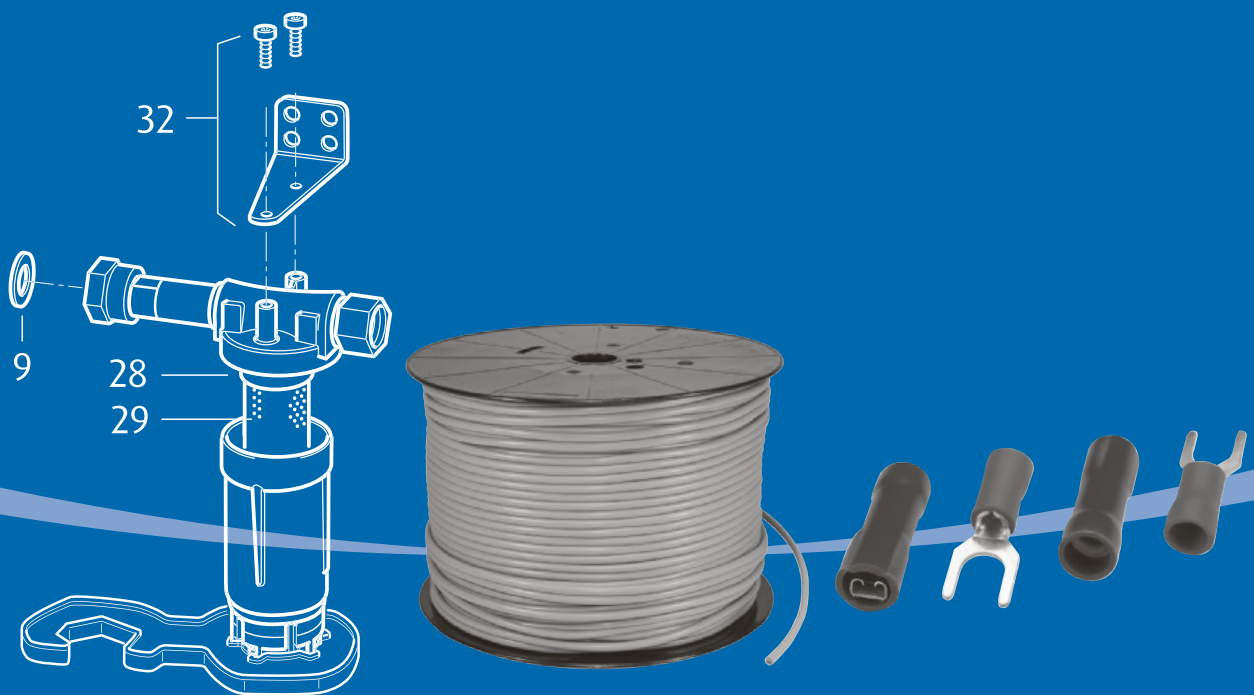

PG 1000 Zelte / Vorzelte

FIAMMA: Privacy Room	3
THULE: Safari Residence & Panorama.....	4-7
THULE: Safari-Room	8-9

PG 1500 Markisen

FIAMMA: F45 S Polar White 150-450	10
FIAMMA: F45 S Titanium 250-450.....	11
FIAMMA: F45 L Polar White 450-550	12
FIAMMA: F45 L Titanium 450-550.....	13
FIAMMA: F45 Ti Polar White 250-450	14-15
FIAMMA: F45 Ti / F1 Titanium 250-450.....	16-17
FIAMMA: F45 Ti L Polar White 450-550	18-19
FIAMMA: F45 Ti L Titanium 450-550.....	20
FIAMMA: F45 Ti / F1 Titanium VW T5 260	21
FIAMMA: F45 i 250-400	22-23
FIAMMA: F45 i L 450-550	24-25
FIAMMA: F45 Plus 250-400	26-27
FIAMMA: F45 Plus L 400-550.....	28
FIAMMA: F65 S Polar White 260-400	29
FIAMMA: F65 S Titanium 320-400.....	30
FIAMMA: F65 S Deep Black 320-370.....	31
FIAMMA: F65 Polar White 260-400	32
FIAMMA: F65 Titanium 260-400.....	33
FIAMMA: F65 Polar White / Titanium 450-490	34
FIAMMA: ZIP (F45 S) 300-350	35
FIAMMA: ZIP (F45 L) 400-450.....	36
FIAMMA: ZIP (F45 Ti L) 400-450.....	37
FIAMMA: ZIP (F45 Ti) 250-350.....	38-39
FIAMMA: Caravanstore 190-255 Version 2007	40
FIAMMA: Caravanstore 280-440 Version 2007	41
FIAMMA: Caravanstore 190-255 Version 2005	42
FIAMMA: Caravanstore 280-440 Version 2005	43
FIAMMA: Caravanstore 190-255 Version 2013	44
FIAMMA: Caravanstore 280-440 Version 2013	45
FIAMMA: Markisen Adapter	46-51
THULE: Markise Omnistor 2000.....	52
THULE: Markise Omnistor 5102.....	53
THULE: Markise Omnistor 5000.....	54-55
THULE: Markise Omnistor 5500 / 5800	56-57
THULE: Markise Omnistor 5002.....	58-59
THULE: Markise Omnistor 5003	60-61
THULE: Markise Omnistor 8000	62-65
THULE: Markise Omnistor 6002	66-67
THULE: Markise Omnistor 6900 / 6502	68-69
THULE: Markise Omnistor 6200.....	70-71
THULE: Markise Omnistor 9200.....	72-73
THULE: Markise Caravan	74
THULE: Markise Caravan Style	75
THULE: Markisentücher.....	76-81
THULE: Universalteile.....	82-83
THULE: Markisen Adapter	84-89

PG 2500 Campingmöbel

CRESPO: Relax / Dreibeinliege / Tisch	90
CRESPO: Alu-Campingstühle.....	91
LAFUMA: Relaxsessel / Liege.....	92
BELSOL: Picasso und Botticelli.....	93
BELSOL: Rolltisch und Vorratsschrank	94
DUKDALF: Campingsessel	95

PG 4000 Grill / Grillzubehör

TGO / CADAC: Gasgrills	96
CADAC: Carri Chef Deluxe	97
CADAC: Safari Chef.....	98
CRAMER: Gasgrill - altes Modell	99
ARDES / CAMPING GAZ: Gasgrill	100
COBB: Premier.....	101

PG 4500 Kühlgeräte

DOMETIC: Kühlboxen / Kühlschränke	102-107
THETFORD: Kühlschränke	108-109
THETFORD: Kühlschrank N80	110
THETFORD: Kühlschrank N90 / N97	111
THETFORD: Kühlschrank N98	112
THETFORD: Kühlschrank N104 / N109	113
THETFORD: Kühlschrank N108	114
THETFORD: Kühlschrank N100 / N110	115
THETFORD: Kühlschrank N112	116
THETFORD: Kühlschrank N115	117
THETFORD: Kühlschrank N145	118
THETFORD: Kühlschrank N150	119
THETFORD: Kühlschrank N175	120
THETFORD: Kühlschrank N180	121

PG 5000 Spülen / Kocher / Gas

DOMETIC CRAMER: 2-flamm Kocher	122
DOMETIC CRAMER: 3-flamm Kocher	123
DOMETIC CRAMER: Spüle	124
DOMETIC CRAMER: Spülbecken Kombi	125
DOMETIC: Kocher / Öfen.....	126
TGO: Campingkocher Parker.....	127

PG 5500 Heizung / Zubehör

TRUMA: Duomatic (L) Plus	128
TRUMA: Triomatic	129
TRUMA: Zubehör DuoComfort, DuoControl CS.....	130-131
TRUMA: Gebläse Trumavent TEB 2 / TEN 2	132
TRUMA: Gebläse Trumavent TEB T	133
TRUMA: Gebläse Trumavent TN 2	134
TRUMA: Gebläse Trumavent TEB 3 / TEN 3	135
TRUMA: Gebläse Trumavent TN 3	136
TRUMA: Gebläse Trumavent TN 3 Autostart.....	137

TRUMA: Heizung Trumatic SL 3002 / 3	138-139
TRUMA: Heizung Trumatic S 3002 / S 3002 P..	140-141
TRUMA: Heizung Trumatic S 3002 K	142
TRUMA: Verkleidung Trumatic S 3000 / S 3002 K....	143
TRUMA: Abgasführung S 3002 FS	144
TRUMA: Heizung Trumatic SL 5002 / 3	145
TRUMA: Heizung Trumatic C 3402	146-147
TRUMA: Heizung Trumatic S 3004 / S 3004 P..	148-149
TRUMA: Heizung Trumatic S 5004	150-151
TRUMA: Abgasführung / Verkleidung S 3004 (P)	152-153
TRUMA: Abgasführung / Verkleidung S 5004	154-155
TRUMA: Heizung Trumatic C 6002	156-157
TRUMA: Heizung Trumatic C 6002 EH	158-159
TRUMA: Heizung Trumatic C 4002	160-161
TRUMA: Zubehör C 3402, C 4002, C 6002	162
TRUMA: Heizung Trumatic S 5002 K	163
TRUMA: Verkleidung Trumatic S 5002	164
TRUMA: Verkleidung Trumatic S 5002 K	165
TRUMA: Heizung Trumatic S 5002	166-167
TRUMA: Heizung Trumatic E 2400	168-169
TRUMA: Zubehör Trumatic E 2400	170-171
TRUMA: Heizung Trumatic E 2800 / 4000	172-173
TRUMA: Zubehör Trumatic E 2800 / 4000	174-175
TRUMA: Heizung Combi 4 / 4E / 6 / 6E	176-177
TRUMA: Zubehör Combi E bis 04 / 2013	178-179
TRUMA: Zubehör Combi E ab 05 / 2013	180-181
TRUMA: Combi D 6	182
TRUMA: Boiler Truma-Therme TT	183
TRUMA: Combi D 6 E	184-185
TRUMA: Zubehör Combi (D)	186-187
TRUMA: Zubehör Combi D / DE ab 05 / 2013	188-189
TRUMA: Boiler B / BN 10, B / BN 14 (Baur. 3)	190-191

PG 6000 Lüftung / Klima

REMIS: Ersatzteile	192-193
REMIS: Dachlüfter 40 x 40 / MPK: Ersatzteile zu Dachhauben	194
SEITZ: Hebe-Kippdach HEKI 1	195
SEITZ: Hebe-Kippdach HEKI 2	196-197
SEITZ: Hebe-Kippdach HEKI 2 de Luxe	198-199
SEITZ: Hebe-Kippdach HEKI 3 / HEKI 3 Plus	200-201
SEITZ: Hebe-Kippdach HEKI 4 / HEKI 4 Plus	202-203
SEITZ: Hebe-Kippdach MINI-HEKI	204
SEITZ: Hebe-Kippdach MIDI-HEKI	205-207
SEITZ: AirQuad	208
THULE: Dachlüfter Omni Vent	209
FIAMMA: Dachhaube Vent 160 / Vent 28 x 28	210
FIAMMA: Dachhaube Vent 40 x 40 / 50 x 50	211
FIAMMA: Dachhaube Turbo Vent	212
FANTASTICVENT: Dachlüfter FAN-Tastic-Vent	213
TRUMA: Klimaanlage Frostair 1700	214

TRUMA: Klimaanlage Frostair 2100	215
TRUMA: Klimaanlage Frostair 2300	216
TRUMA: Unterflurklimaanlage Saphir compact	217
TRUMA: Unterflurklimaanlage Saphir comfort	218
TRUMA: Unterflurklimaanlage Saphir vario	219

PG 6500 Wasserversorgung

REICH: Wasseranschluss-Teile	220
REICH: Wasser-Armaturen	221
ELGENA: Kleinboiler KB3 / KB6 / LILIE: Pumpenersatzteile	222
Kleinteile Tanks und Kanister	223
FIAMMA: Aqua 8	224
FIAMMA: Tank 18, 21, 23, 40 W / 23, 40 F / 70L	225

PG 7000 Sanitär / WC

DOMETIC: Toilette CT 3000er-Serie	226-228
SOG: Toiletten-Entlüftungssystem	229
THETFORD: Toilette Porta Potti 145 / 165	230
THETFORD: Toilette Porta Potti 235 / 245 / 265	231
THETFORD: Toilette Porta Potti 335 / 345 / 365 ..	232-233
THETFORD: Toilette Porta Potti 465	234-235
THETFORD: Toilette Porta Potti Qube 145 / 165	236
THETFORD: Toilette Porta Potti Excellence	237
THETFORD: Toilette Cassette C2	238
THETFORD: Toilette Cassette C2-Oberteil	239
THETFORD: Toilette Cassette C3	240
THETFORD: Toilette Cassette C3-Oberteil	241
THETFORD: Toilette Cassette C4	242
THETFORD: Toilette Cassette C4-Oberteil	243
THETFORD: Toilette Cassette-Abwassertank	244-245
THETFORD: Toilette C-200 CW / CWE	246
THETFORD: Toilette C-200 S / CS	247
THETFORD: Toilette C-200-Abwassertank	248
THETFORD: Toilette Cassette C 402 C / X	249
THETFORD: Toilette C 403 L	250
THETFORD: Tank C 400	251
THETFORD: Toilette C 502 C / X	252
THETFORD: Tank C 500	253
THETFORD: Toilette C 250 CWE	254
THETFORD: Toilette C 250 S / CS	255
THETFORD: Toilette C 263 S / CS / CWE	256-257
THETFORD: C 250 / 260 Abwassertank	258-259
THETFORD: Tank C 250 S	260
THETFORD: Aqua Magic / Electra Magic	261

PG 7500 Elektroversorgung

PRO-CAR: Zwischen- / Kipp- / Wippschalter 230V ...	262
Zubehör Einspeisungssteckdosen	263

PG 8000 TV / Radio / Antennen

Multimedia Ersatzteile	264
------------------------------	-----

TEN HAAFT: Ersatzteile	265
SHAPEG: Shapeg-Gelenk- / Peilmast 0240	266-267
SHAPEG: Shapeg-Mast Inanten 0120.....	268

PG 8500 Fahrzeugtechnik / Ausbau

AL-KO: Radbremsen / Bremsbacken	269
AL-KO: Sicherheitskupplung AKS 1300 / Sonstige Teile AKS.....	270
AL-KO: Sicherheitskupplung AKS 3004 ab 02/04 ..	271
AL-KO: Sicherheitskupplung AKS 3004 ab 11/10 ..	272
AL-KO: Mammut Antrieb mit Verkabelung	273
AL-KO: Mammut Unteneinbau	274
AL-KO: Mammut Obeneinbau	275
THITRONIK: Alarmanlage / Gaswarner / Werkstatt...	276
WINTERHOFF: WS 3000 / WESTFALIA: SSK.....	277
EMUK: Caravanspiegel	278
HABA: Caravanspiegel	279
REICH: Caravanspiegel	280
Schlüssel und Schlösser	281
A-Z: Fahrzeugtechnik.....	282
SAWIKO: Lastenträger / MOVERA: Klemmfix.....	283
HYMER: Multi Talent Tele (Mod. '98 - '02)	284-285
HYMER: Multi Talent Tele (ab Mod. 2003)....	286-289
FIAMMA: CB Installation Kit	290
FIAMMA: CB Accessories.....	291
FIAMMA: CB VW T5	292
FIAMMA: CB VW T4	293
FIAMMA: CB Caravan XL A	294
FIAMMA: CB Caravan XL A Pro 300	295
FIAMMA: CB Caravan Universal.....	296
FIAMMA: CB Simple Plus 200.....	297
FIAMMA: CB 200 DJ Fiat Ducato < 06/2006.....	298
FIAMMA: CB 200 DJ Fiat Ducato > 06/2006.....	299
FIAMMA: CB Ford Transit 2000 02093-60-.....	300
FIAMMA: CB Lift 77 02093A43-	301
FIAMMA: CB Pro C 02093-18-.....	302
FIAMMA: CB Pro 02093-17-.....	303
FIAMMA: CB Premium SC	304
FIAMMA: CB Premium S	305
FIAMMA: CB 200 DJ MB Sprinter / VW Crafter	306
FIAMMA: CB PRO Hymer / Dethleffs Version 2008.....	307
FIAMMA: CB Hymer	308
FIAMMA: CB CL Version 2008.....	309
FIAMMA: CB PRO Premium	310
FIAMMA: CB PRO C Deluxe	311
THULE: Kleinteile Fahrradträger alt	312-313
THULE: Kleinteile Sport & Elite	314-315
THULE: Kleinteile Sport G2 & Elite G2	316
THULE: Excellent.....	317
THULE: Elite	318
THULE: Sport / Sport W150 / Sport Hobby	319
THULE: Sport Garage / Sport 2 Doors	320
THULE: Lift 2 bikes	321
THULE: Sport Ducato	322

THULE: Carry All Box	323
THULE: Top Box.....	324
Top Box classic '96 + Top Box s-class.....	325
THULE: Top Box Combi	326
Servicetüren / Serviceklappen.....	327
TRUMA: Euro Mover Tandem / Twin Mover	328-329
TRUMA: Euro Mover	330-331
TRUMA: Caravan Mover	332-333
TRUMA: Mover TE.....	334-335
TRUMA: Mover TER.....	336-337
TRUMA: Mover TE R 4.....	338-339
TRUMA: Mover SE	340-341
TRUMA: Mover SER.....	342-343
TRUMA: Mover S	344-345
TRUMA: Mover SR bis 08/11	346-347
TRUMA: Mover SR ab 09/11	348-349
TRUMA: Mover XT / XT L.....	350-351
TRUMA: Mover XT 2	352-353
TRUMA: Mover XT 4	354-355
REICH: Rangierhilfe	356
REICH: Befestigungszubehör für Reich Mover	357
Rangiersystem G02	358
THULE: Single Step V02 12 V	359
THULE: Double Step 12 V	360
THULE: Zubehör Trittstufen	361
THULE: Single Step V02 Manual	362
THULE: Slide-Out Step 12 V	363

PG 9000 Fenster / Rollos

SEITZ: Fenster S 3 / S 4 ausstellbar	364-366
SEITZ: Kleinteile für Fenster.....	367
SEITZ: Rastrollo 2000	368
SEITZ: Rastrollo 2001	369
SEITZ: Kleinteile Rollosysteme	370
SEITZ: Kleinteile Rollosysteme alt	371

PG 9500 Brennstoffzellen

Brennstoffzelle Efoy / Efoy Comfort	372
---	-----

PG 0000 Werkstattausrüstung

BASELINE: Kabelschuhe	373
BASELINE: Lautsprecher / Antennenzubehör	374
BASELINE: Werkstattbedarf Kabel	375
BASELINE: Werkstattbedarf	376
Werkstattbedarf	377-378
RING: Glühlampen	379
TRUMA: Prüfgeräte und Werkstattbedarf	380
GOK: Prüfgeräte	381
Großgebäude	382
SIKA: Kleben und Dichten	383
Notizen / Impressum	384

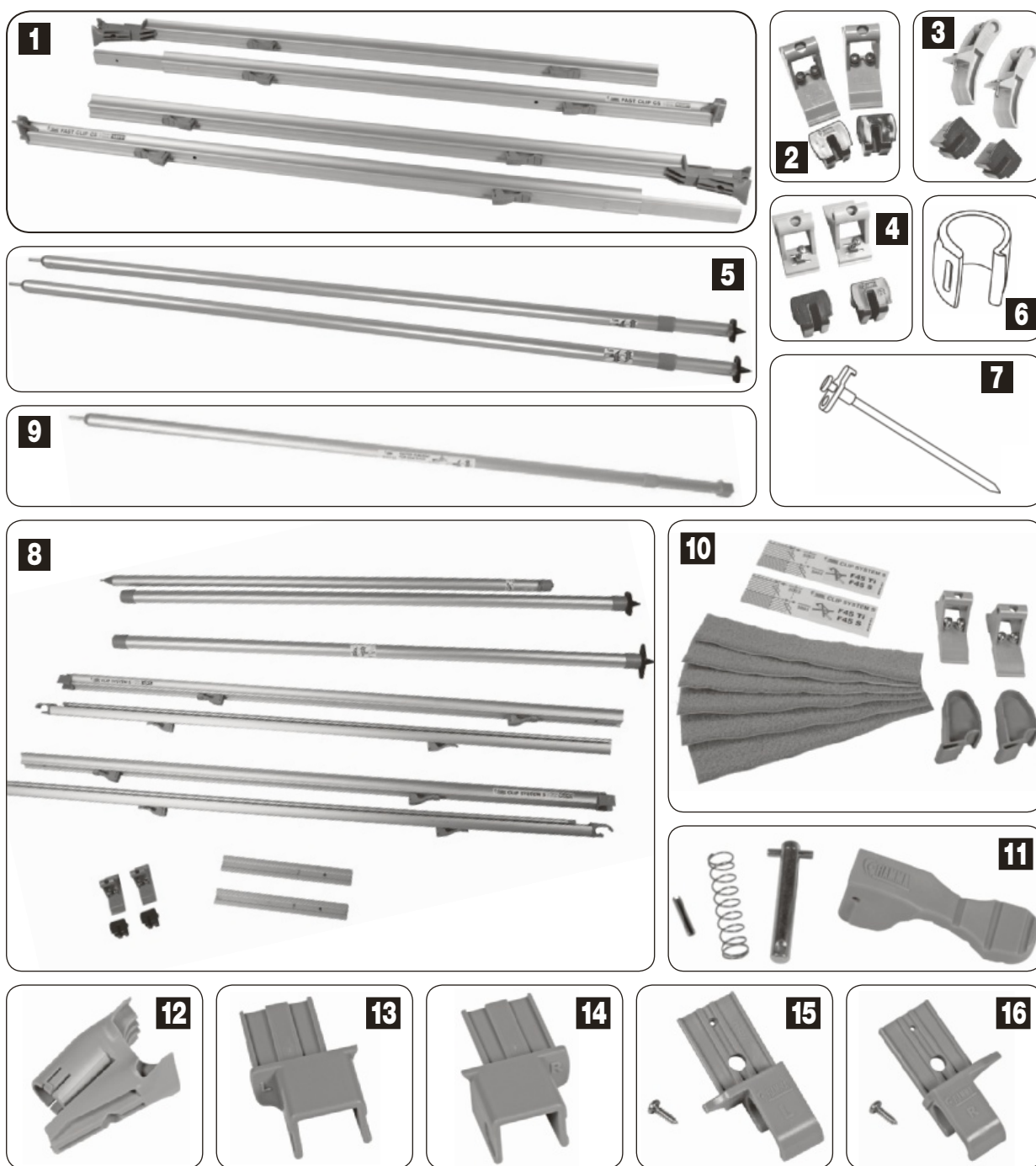

Pos.	Movera-Nr.	Hersteller-Nr.	Artikel-Bezeichnung
1	9906659	98655-621	Kit Fast Clip CS
2	9905668	98655-897	Fixing Kit für Clip System S / Fast Clip / Clip System / Rapid Set / Side Panel
3	9996049	98655-899	Fixing Kit für Clip System S / Fast Clip / Clip System / Rapid Set / Fixing Kit F65 / Side Panel
4	9995392	98655-898	Fixing Kit für Clip System S / Fast Clip / F45 L 450 - 550 / Rapid Set / ZIP 400 - 450
5	9994946	06020-01-	Poles LSLight (VE 2 Stück)
6	9956441	98655-344	Kit Hook Privacy Pro 2000 (VE 10 Stück)
7	9998960	98655-349	Erdsnagel (VE 10 Stück)
8	9904821	98660-005	Kit Clip System S / Fast Clip 250 cm
9	9995321	98655-866	Kit Rafter Side F45
10	9906551	98655-901	Fixing Kit für Clip System S / Fast Clip / Privacy
11	9906663	98655-923	Kit Clamps für Clip System S / Fast Clip / Fast Clip CS (VE 2 Stück)
12	9906664	98655-924	Kit Spring Terminal für Fast Clip CS
13	9906665	98655-618	Kit Frontblende links zu Clip System S / Fast Clip
14	9906666	98655-620	Kit Frontblende rechts zu Clip System S / Fast Clip
15	9906667	98655-617	Kit Gehäusekasten links für Clip System S / Fast Clip
16	9906668	98655-619	Kit Gehäusekasten rechts für Clip System S / Fast Clip

Grau unterlegte Movera-Nr. haben eine maximale Lieferzeit von 6 Wochen! Bitte erfragen Sie den genauen Liefertermin.

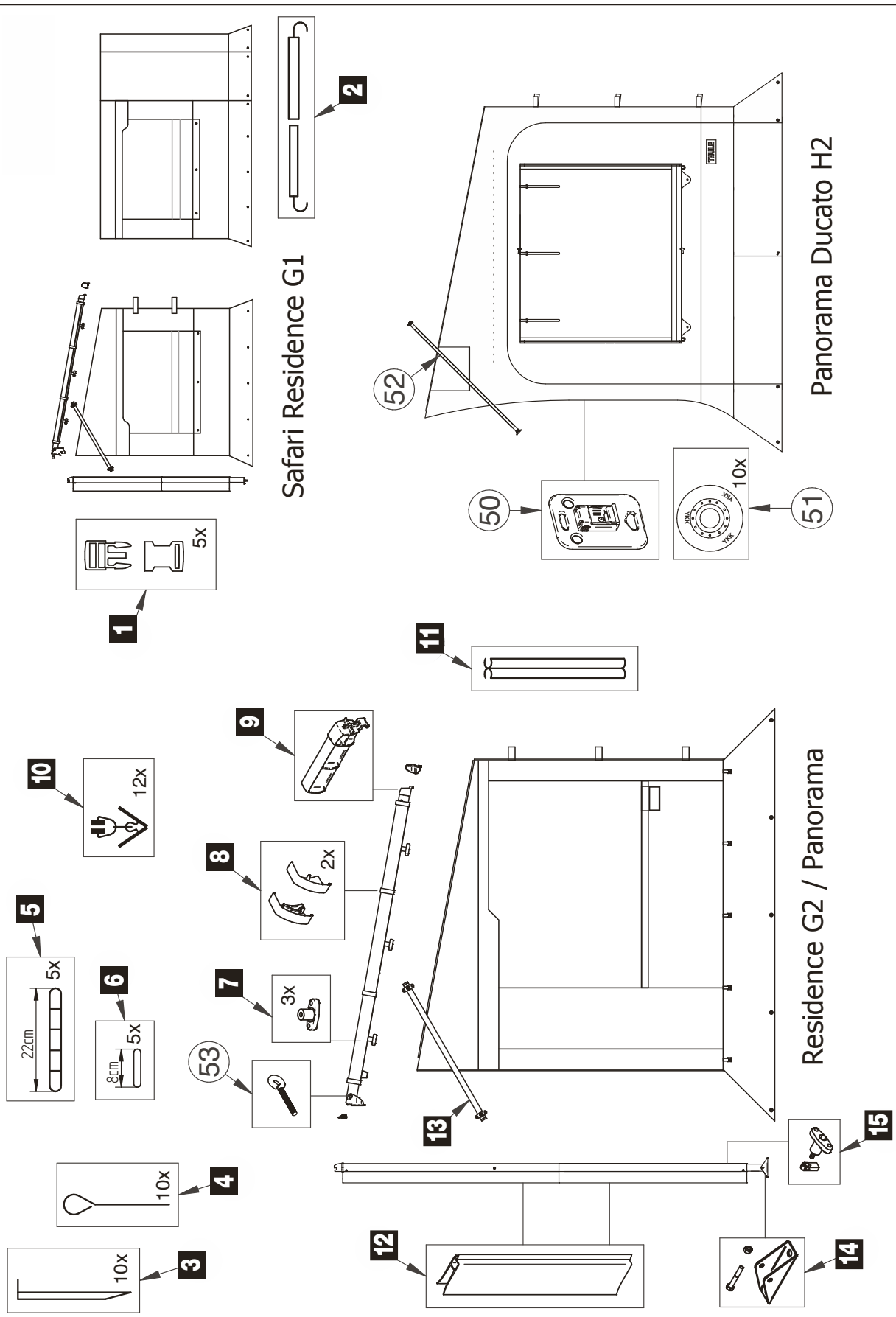

Die Tabelle zum Safari Residence & Panorama finden Sie auf Seite 7

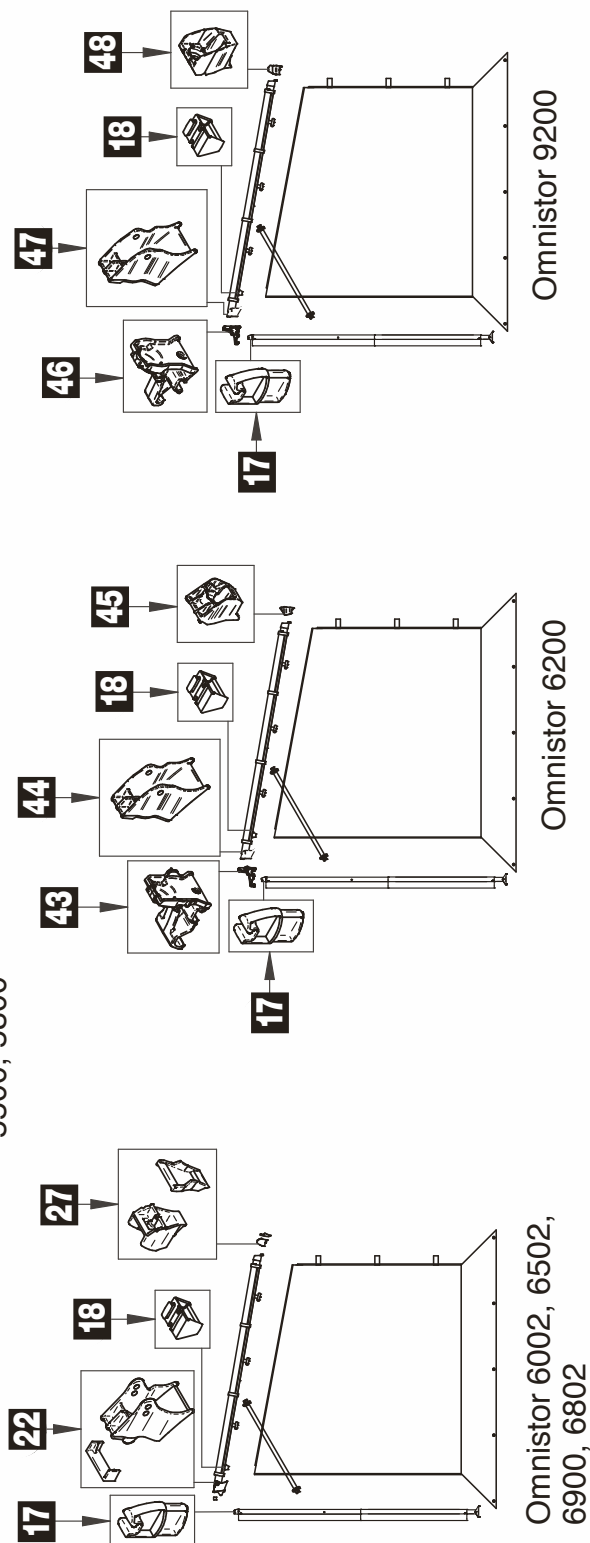
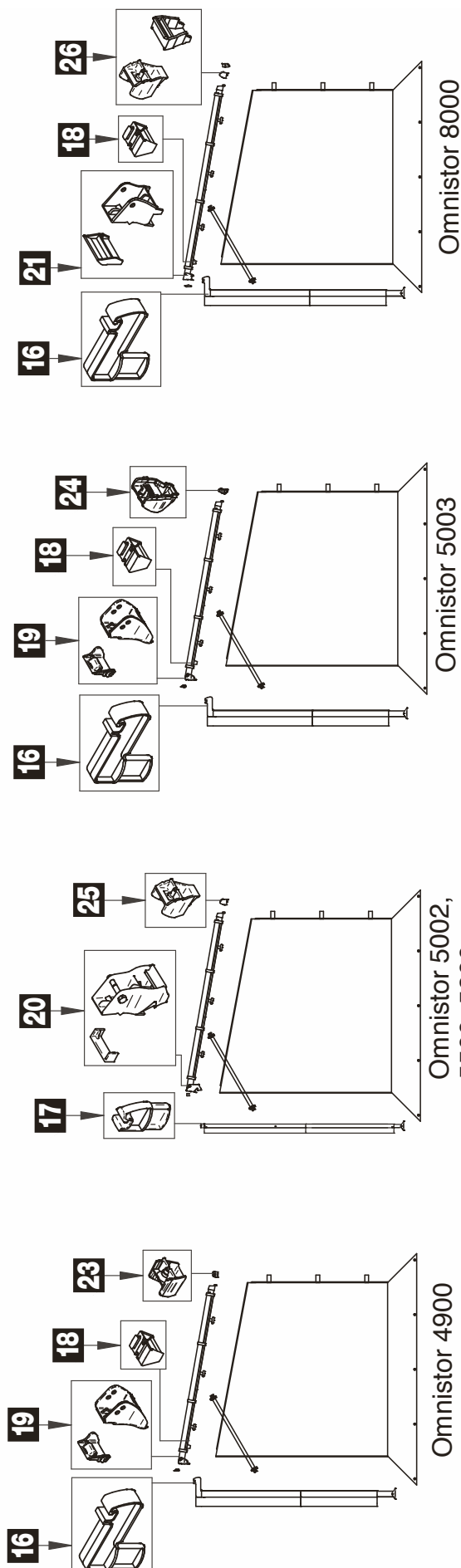

Die Tabelle zum Safari Residence & Panorama finden Sie auf Seite 7

ZELTE / VORZELTE

THULE SWEDEN Omnistor

Ersatzteil-Dienst

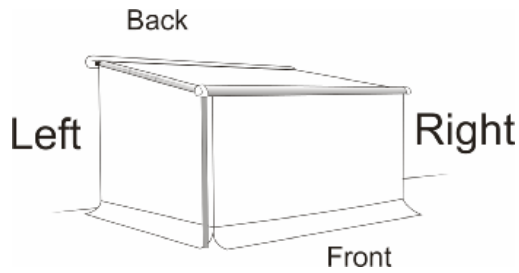

6802/6502/6002/
6200 - 2m50

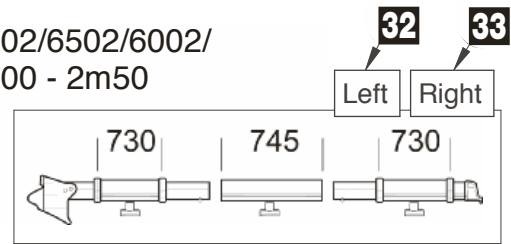

5500/5800/5002/
5003 - 2m50

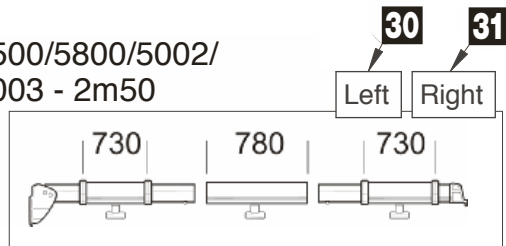

6900 - 2m75

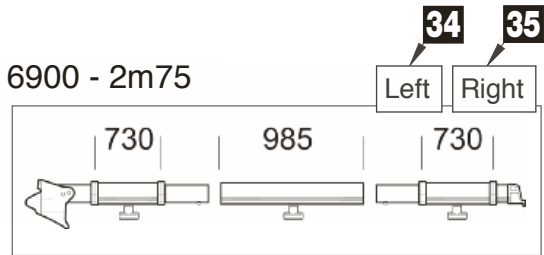

8000 - 2m75

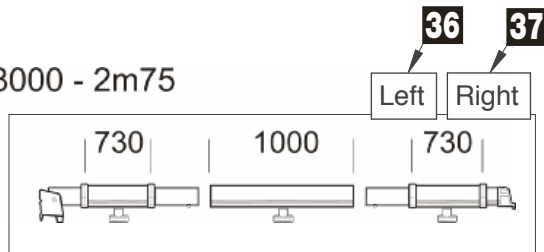

9200 - 3m00

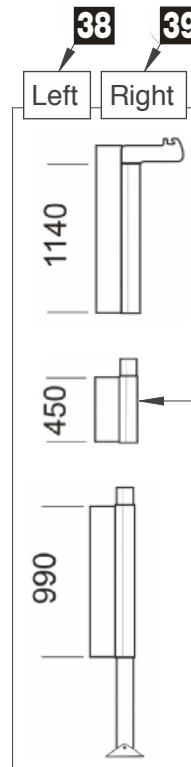
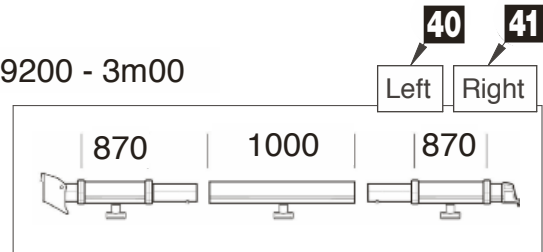

Die Tabelle zum Safari Residence & Panorama finden Sie auf Seite 7

Pos.	Movera-Nr.	Hersteller-Nr.	Artikel-Bezeichnung
1	9992216	1500601178	Schnalle 16 mm weiß (VE 5 Stück)
2	9996215	1500600119	Fensterstange
3	9907985	1500601169	Erdsnagel (VE 10 Stück)
4	9995555	1500601171	Erdsnagel (VE 10 Stück)
5	9996276	1500601167	Ringgummi 20 cm (VE 5 Stück)
6	9907986	1500602154	Elastic Band 8 cm (VE 5 Stück)
7	9992215	1500601182	Drehverschluss M6 (VE 3 Stück)
8	9996144	1500601181	Abdeckungen (2 links + 2 rechts)
9	9908050	1500602155	Endstück
10	9994809	1500601161	Gardinenklammern (VE 12 Stück)
11	9991447	1500602029	Doppelkderschiene Front 1 m
12	9996142	1500600139	Abdeckung Mast L 1140 mm
13	9996145	1500600138	Unterstützungsprofil
14	auf Anfrage	1500602775	Spitze (VE 2 Stück) neue Version
o. Abb.	9992217	1500602033	Spitze (VE 2 Stück) alte Version
15	9992776	1500601400	Knopf zum Fixieren
16	9992539	1500601189	Endstück Mast zu Serie 8
17	9996143	1500601179	Endstück Mast zu Serie 6
18	9992541	1500601187	Masthalter Serie 6 und 8
19	9906851	1500601682	Adapterstück zu Markise 5003
20	9990674	1500601180	Fixierung für Rafter Serie 5
21	9992540	1500601188	Fixierung für Rafter Serie 8
22	9990870	1500601184	Fixierung für Rafter Serie 6
23	auf Anfrage	1500602156	Endstück 4900
24	9906205	1500601683	Endstück 5003
25	9990655	1500601183	Endstück 5002 / 5500 / 5800
26	9992542	1500601186	Endstück 8000
27	9990871	1500601185	Endstück Serie 6
30	9902553	1500602157	Verbindungsprofil links 250 cm zu Serie 5
31	9902554	1500602158	Verbindungsprofil rechts 250 cm zu Serie 5
32	auf Anfrage	1500602159	Verbindungsprofil links 250 cm zu Serie 6
33	auf Anfrage	1500602160	Verbindungsprofil rechts 250 cm zu Serie 6
34	auf Anfrage	1500602161	Verbindungsprofil links 275 cm zu Serie 6
35	auf Anfrage	1500602162	Verbindungsprofil rechts 275 cm zu Serie 6
36	9907983	1500602163	Verbindungsprofil links 275 cm zu Serie 8
37	9907984	1500602164	Verbindungsprofil rechts 275 cm zu Serie 8
38	9901899	1500602165	Andruckstange links
39	9901911	1500602166	Andruckstange rechts
40	auf Anfrage	1500602762	Verbindungsprofil links 300 cm zu 9200
41	auf Anfrage	1500602763	Verbindungsprofil rechts 300 cm zu 9200
42	auf Anfrage	1500602673	Klemmprofil neue Version
43	auf Anfrage	1500602610	Verbindung Spannstangengehäuse 6200
44	auf Anfrage	1500602776	Spannstangengehäuse 6200
45	auf Anfrage	1500602616	Endstück 6200 (2 Stück)
46	auf Anfrage	1500602498	Verbindung Spannstangengehäuse 9200
47	auf Anfrage	1500602777	Spannstangengehäuse 9200
48	auf Anfrage	1500602447	Endstück 9200 (2 Stück)
49	auf Anfrage	1500602778	Andruckstangenerweiterung XXL

Notizen

Grau unterlegte Movera-Nr. haben eine maximale Lieferzeit von 6 Wochen! Bitte erfragen Sie den genauen Liefertermin.

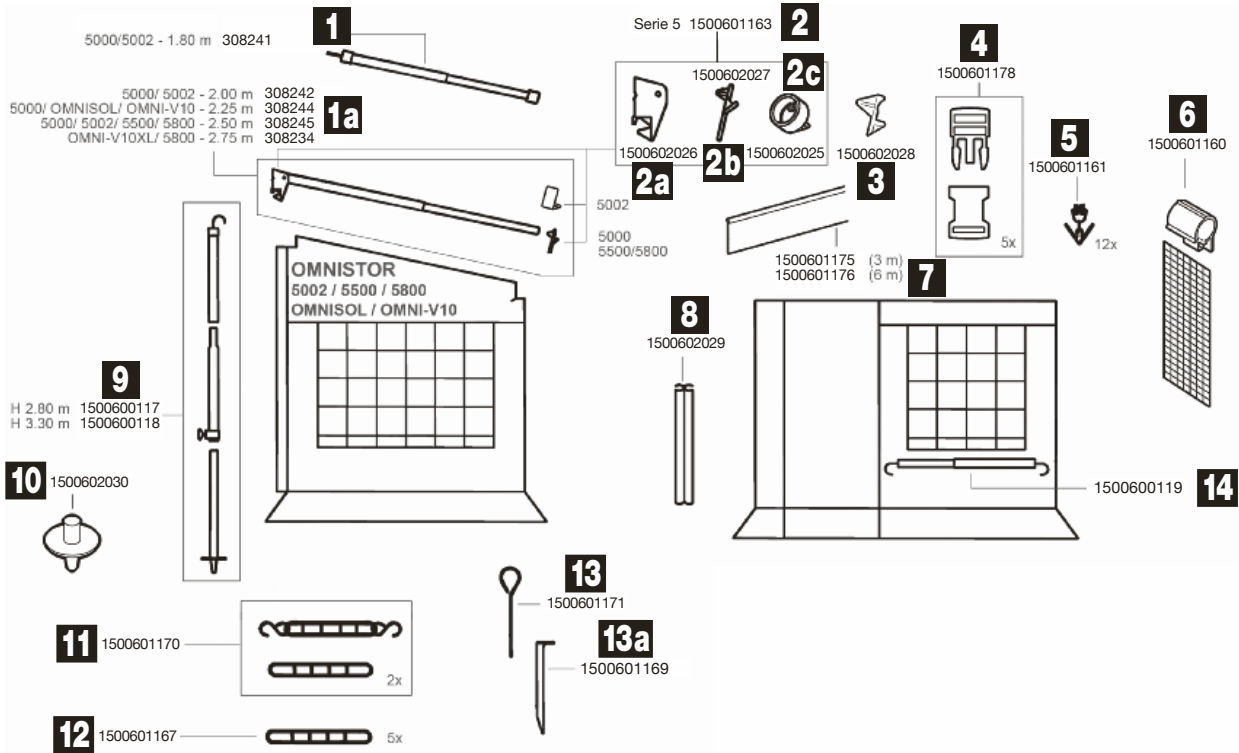

Ver. 2007

SAFARI-ROOM & SIDE PANELS

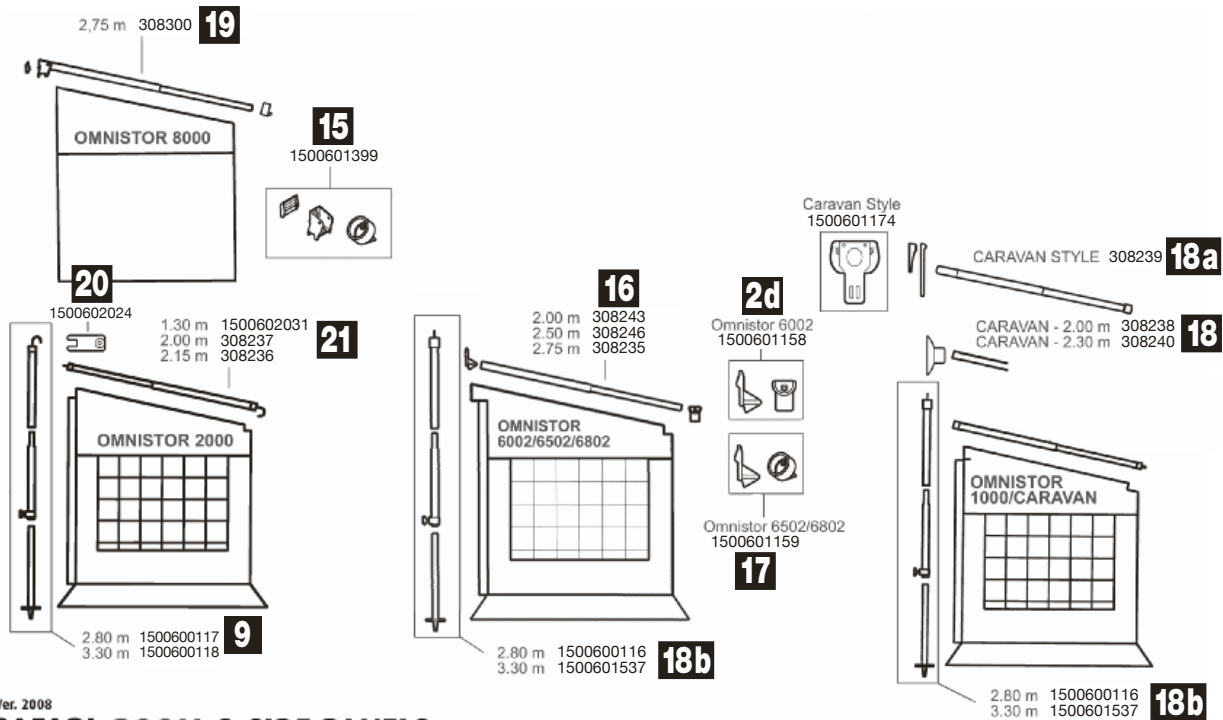

Ver. 2008

SAFARI-ROOM & SIDE PANELS

Pos.	Movera-Nr.	Hersteller-Nr.	Artikel-Bezeichnung
1	Auf Anfrage	308241	Spannstange 180 cm Universal
1a	9904501	308242	Spannstange 200 cm Universal
1a	9904500	308244	Spannstange 225 cm Universal
1a	9908880	308245	Spannstange 250 cm Universal
1a	9908881	308234	Spannstange 275 cm Universal
2	9909756	1500601163	Spannstangenbefestigung 5002
2	9991064	1500601162	Spannstangenbefestigung 5000
2a	9992303	1500602026	Halterung Spannstange 5002, links und rechts passend
2b	9994733	1500602027	Halterung Spannstange zu Markise 5000 / 5500
2c	Auf Anfrage	1500602025	Halterung Spannstange zu Markise 5002 / 6502
2d	9957194	1500601158	Spannstangenbefestigung 6002
3	9995076	1500602028	Spannstangenhalter für Seitenteile
4	9992216	1500601178	Schnalle 16 mm weiß (VE 5 Stück)
5	9994809	1500601161	Gardinenklammern (VE 12 Stück)
6	9912380	1500601160	Nylon Clips (VE 6 Stück)
7	9997626	1500601176	Textilkeder 5 mm (Länge 600 cm)
7	Auf Anfrage	1500601175	Textilkeder 5 mm (Länge 300 cm)
8	9991447	1500602029	Doppelketerschiene Front 100 cm
9	9992202	1500600117	Spannstange teleskopierbar 280 cm
9	9995144	1500600118	Spannstange teleskopierbar 330 cm
10	9990087	1500602030	Bodenspitze
11	9995107	1500601170	Abspannbänder unten am Zelt (VE 4 Stück)
12	9996276	1500601167	Ringgummi 20 cm (VE 5 Stück)
13	9995555	1500601171	Erdnagel (VE 10 Stück)
13a	9907985	1500601169	Erdnagel (VE 10 Stück)
14	9996215	1500600119	Fensterstange
15	9992531	1500601399	Aufnahmen zu Spannstange 8000
16	9908885	308243	Spannstange 200 cm zu Serie 6
16	9908886	308246	Spannstange 250 cm zu Serie 6
16	9908887	308235	Spannstange 275 cm zu Serie 6
16	Auf Anfrage	1500602032	Spannstange 250 cm zu 9000
17	9957263	1500601159	Spannstangenbefestigung 6502 / 6900
18	Auf Anfrage	308238	Spannstange 200 cm zu Caravan
18	9994874	308240	Spannstange 230 cm zu Caravan
18a	Auf Anfrage	308239	Spannstange zu Caravan Style
18b	Auf Anfrage	1500600116	Andruckstange teleskopierbar 280 cm
18b	Auf Anfrage	1500601537	Andruckstange teleskopierbar 330 cm
19	9907405	308300	Spannstange 275 cm zu 8000
19	Auf Anfrage	1500602764	Spannstange 300 cm 9200
20	Auf Anfrage	1500602024	Halterungsplatte Spannstange 2000
21	Auf Anfrage	308236	Spannstange 215 cm zu 2000
21	Auf Anfrage	308237	Spannstange 200 cm zu 2000
21	Auf Anfrage	1500602031	Spannstange 130 cm zu 2000
o. Abb.	9992363	1500601164	Endkappe zu Gelenkarm 5500 / 5800
o. Abb.	Auf Anfrage	1500601172	Markisenhalterung (VE 2 Stück)

Notizen

Grau unterlegte Movera-Nr. haben eine maximale Lieferzeit von 6 Wochen! Bitte erfragen Sie den genauen Liefertermin.

Ersatzteil-Dienst

THULE® Omnistor

ZELTE / VORZELTE

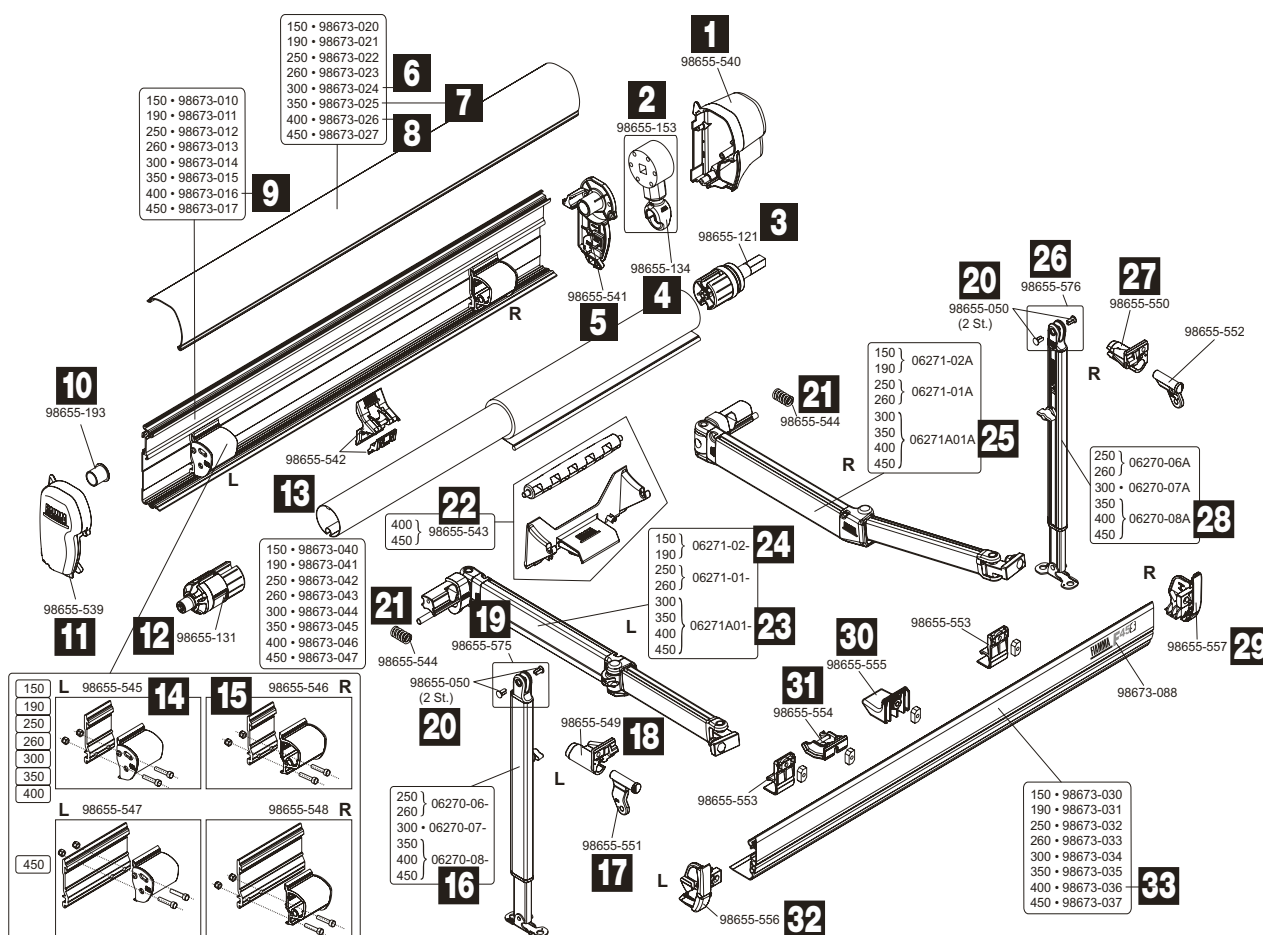

Pos.	Movera-Nr.	Hersteller-Nr.	Artikel-Bezeichnung
1	9901655	98655-540	Endkappe rechts
2	9956385	98655-153	Markisengetriebe
3	9992017	98655-121	Endanschlagvorrichtung rechts
4	9957295	98655-134	Öse zu Getriebe
5	9908248	98655-541	Getriebeabdeckung rechts
6	9909828	98673-024	Gehäuse 300 cm
7	9907124	98673-025	Gehäuse 350 cm
8	9905016	98673-026	Gehäuse 400 cm
9	9911638	98673-016	Gehäuse innen 400 cm
10	9992848	98655-193	Buchsscheibenröhre
11	9901959	98655-539	Endkappe links
12	9996603	98655-131	Endanschlagvorrichtung links
13	9903307	98655-542	Aufnahme Rafter
14	9904163	98655-545	Shock Absorber links
15	9908044	98655-546	Shock Absorber rechts
16	9956404	06270-08-	Stützfuß links 350 - 450 cm
17	9904454	98655-551	Verbindungsstück links
18	9902911	98655-549	Stützfußhalterung links
19	9909528	98655-575	Stützfußgelenkendstück links
20	9956445	98655-050	Kunststoffniete (VE 1 Stück)
21	9908043	98655-544	Zugfeder für Halterung innen
22	9909867	98655-543	Rollenunterstützung
23	9904162	06271A01-	Gelenkarm links 300 - 450 cm
24	9907499	06271-02-	Gelenkarm links 150 - 190 cm
25	9902604	06271A01A	Gelenkarm rechts 300 - 450 cm
26	9907068	98655-576	Stützfußgelenk rechts
27	9902913	98655-550	Stützfußhalterung rechts
28	9956506	06270-08A	Stützfuß rechts 350 - 450 cm
29	9906313	98655-557	Endkappe rechts zu Frontblende
30	9909508	98655-555	Kit Frontblendenrutsche
31	9906885	98655-554	Halterung Rafter
32	9904453	98655-556	Endkappe links zu Frontblende
33	9903047	98673-036	Frontblende 400 cm

Markisentücher auf Anfrage

Grau unterlegte Movera-Nr. haben eine maximale Lieferzeit von 6 Wochen! Bitte erfragen Sie den genauen Liefertermin.

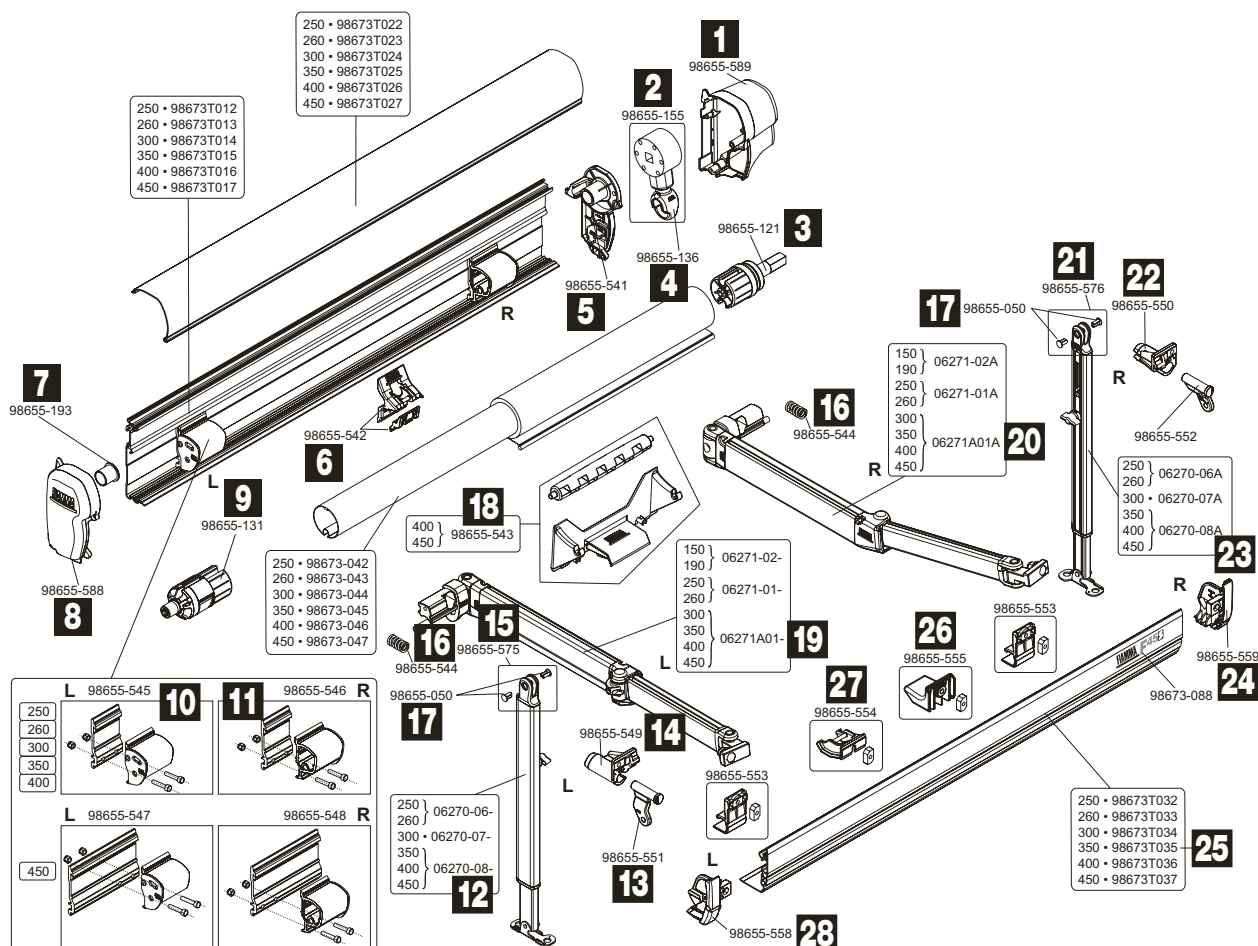

Pos.	Movera-Nr.	Hersteller-Nr.	Artikel-Bezeichnung
1	9903134	98655-589	Endkappe Gehäuse rechts
2	9992014	98655-155	Markisengetriebe
3	9992017	98655-121	Endanschlagvorrichtung rechts
4	9992031	98655-136	Getriebeöse
5	9908248	98655-541	Getriebeabdeckung rechts
6	9903307	98655-542	Aufnahme Rafter
7	9992848	98655-193	Buchsscheibenröhre
8	9905896	98655-588	Endkappe Gehäuse links
9	9996603	98655-131	Endanschlagvorrichtung links
10	9904163	98655-545	Shock Absorber links
11	9908044	98655-546	Shock Absorber rechts
12	9956404	06270-08-	Stützfuß links 350 – 450 cm
13	9904454	98655-551	Stützfußgelenk links
14	9902911	98655-549	Stützfußhalterung links
15	9909528	98655-575	Stützfußgelenkendstück links
16	9908043	98655-544	Zugfeder
17	9956445	98655-050	Kunststoffniete (VE 1 Stück)
18	9909867	98655-543	Rollenunterstützung
19	9904162	06271A01-	Gelenkarm links 300 – 450 cm
20	9902604	06271A01A	Gelenkarm rechts 300 – 450 cm
21	9907068	98655-576	Stützfußgelenk rechts
22	9902913	98655-550	Stützfußhalterung rechts
23	9956506	06270-08A	Stützfuß rechts 350 – 450 cm
24	9903133	98655-559	Endstück Frontblende rechts
25	9999869	98673T035	Frontblende 350 cm
26	9909508	98655-555	Kit Frontblendenrutsche
27	9906885	98655-554	Halterung Rafter
28	9904391	98655-558	Endstück Frontblende links

Markisentücher auf Anfrage

Grau unterlegte Movera-Nr. haben eine maximale Lieferzeit von 6 Wochen! Bitte erfragen Sie den genauen Liefertermin.

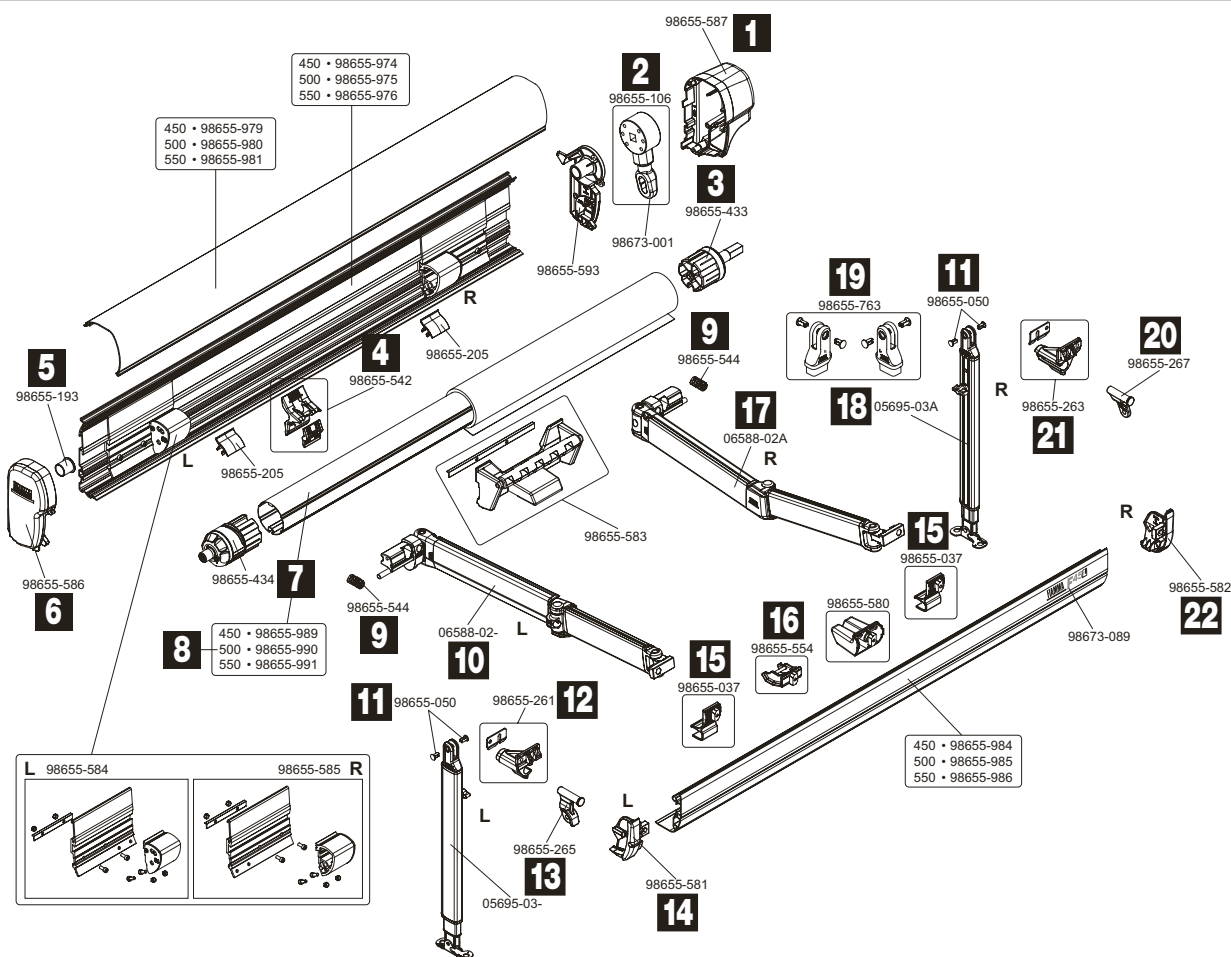

Pos.	Movera-Nr.	Hersteller-Nr.	Artikel-Bezeichnung
1	9907413	98655-587	Endkappe rechts
2	9992847	98655-106	Markisengetriebe
3	9956397	98655-433	Endanschlagvorrichtung rechts
4	9903307	98655-542	Aufnahme Rafter
5	9992848	98655-193	Buchsscheibenröhre
6	9907419	98655-586	Endkappe links
7	9994827	98655-434	Endanschlagvorrichtung links
8	9904164	98655-990	Tuchrolle 500 cm
9	9908043	98655-544	Zugfeder
10	9908367	06588-02-	Stützen links
11	9956445	98655-050	Kunststoffniete (VE 1 Stück)
12	9993470	98655-261	Stützfußhalterung links
13	9998833	98655-265	Stützfußgelenk links
14	9909265	98655-581	Endkappe Frontblende links
15	9911756	98655-037	Halteplatte Frontblende
16	9906885	98655-554	Halterung Rafter an Frontblende
17	9908368	06588-02A	Stützen rechts
18	9997728	05695-03A	Stützfuß rechts
19	9995529	98655-763	Kit Stützfußende
20	9998834	98655-267	Stützfußgelenk rechts
21	9993163	98655-263	Stützfußhalterung rechts
22	9906898	98655-582	Endkappe Frontblende rechts

Markisentücher auf Anfrage

Notizen

Grau unterlegte Movera-Nr. haben eine maximale Lieferzeit von 6 Wochen! Bitte erfragen Sie den genauen Liefertermin.



MARKISEN

Grau unterlegte Movera-Nr. haben eine maximale Lieferzeit von 6 Wochen! Bitte erfragen Sie den genauen Liefertermin.

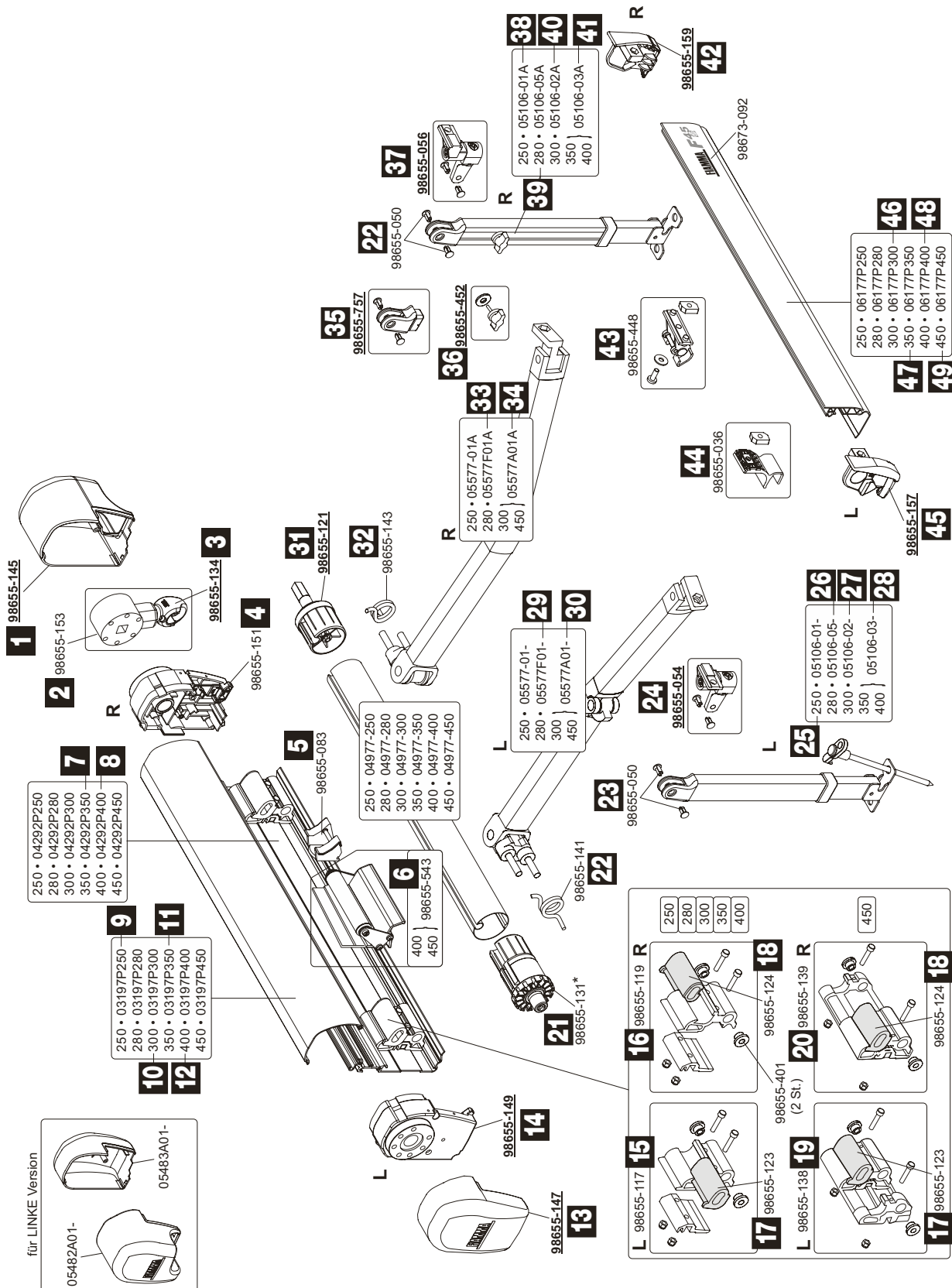

Pos.	Movera-Nr.	Hersteller-Nr.	Artikel-Bezeichnung
1	9992016	98655-145	Endkappe rechts
2	9956385	98655-153	Markisengetriebe
3	9957295	98655-134	Öse zu Getriebe
4	9992245	98655-151	Getriebeabdeckungen rechts
5	9956394	98655-083	Aufnahme Rafter
6	9909867	98655-543	Rollenunterstützung 400 – 450 cm
7	9905784	04292P350	Gehäuse 350 cm
8	9995743	04292P400	Gehäuse 400 cm
9	9906605	03197P250	Gehäusedeckel 250 cm
10	9995343	03197P300	Gehäusedeckel 300 cm
11	9904018	03197P350	Gehäusedeckel 350 cm
12	9990864	03197P400	Gehäusedeckel 400 cm
13	9992011	98655-147	Endkappe links
14	9992244	98655-149	Gehäuseverschluss links
15	9997127	98655-117	Shock Absorber links
16	9998342	98655-119	Shock Absorber rechts
17	9956392	98655-123	PVC Einsatz links
18	9956393	98655-124	PVC Einsatz rechts
19	9996899	98655-138	Kit links
20	9996905	98655-139	Kit rechts
21	9996603	98655-131	Endanschlagvorrichtung links
22	9993055	98655-141	Feder links
23	9956445	98655-050	Kunststoffniete (VE 1 Stück)
24	9956410	98655-054	Stützfußgelenk links
25	9957315	05106-01-	Stützfuß links 250 cm
26	9992029	05106-05-	Stützfuß links 280 cm
27	9956403	05106-02-	Stützfuß links 300 cm
28	9957305	05106-03-	Stützfuß links 350 – 400 cm
29	9992019	05577F01-	Gelenkarm links 280 cm
30	9957299	05577A01-	Gelenkarm links 300 – 450 cm
31	9992017	98655-121	Endanschlagvorrichtung rechts
32	9993054	98655-143	Feder rechts
33	9992021	05577F01A	Gelenkarm rechts 280 cm
34	9957297	05577A01A	Gelenkarm rechts 300 – 450 cm
35	9990831	98655-757	Kit Stützfußende rechts
36	9956423	98655-452	Flügelschraube
37	9956411	98655-056	Stützfußgelenk rechts
38	9956406	05106-01A	Stützfuß rechts 250 cm
39	9992024	05106-05A	Stützfuß rechts 280 cm
40	9956407	05106-02A	Stützfuß rechts 300 cm
41	9956506	06270-08A	Stützfuß rechts 350 – 400 cm
42	9992026	98655-159	Frontblendenverschluss rechts
43	9956417	98655-448	Spannstangenhalterung
44	9997815	98655-036	Gelenkarmhalterung
45	9992246	98655-157	Frontblendenverschluss links
46	9903355	06177P300	Frontblende 300 cm
47	9996259	06177P350	Frontblende 350 cm
48	9990865	06177P400	Frontblende 400 cm
49	9997362	06177P450	Frontblende 450 cm
Markisentücher auf Anfrage			

Notizen

Grau unterlegte Movera-Nr. haben eine maximale Lieferzeit von 6 Wochen! Bitte erfragen Sie den genauen Liefertermin.

Ersatzteil-Dienst



MARKISEN

PG 1500

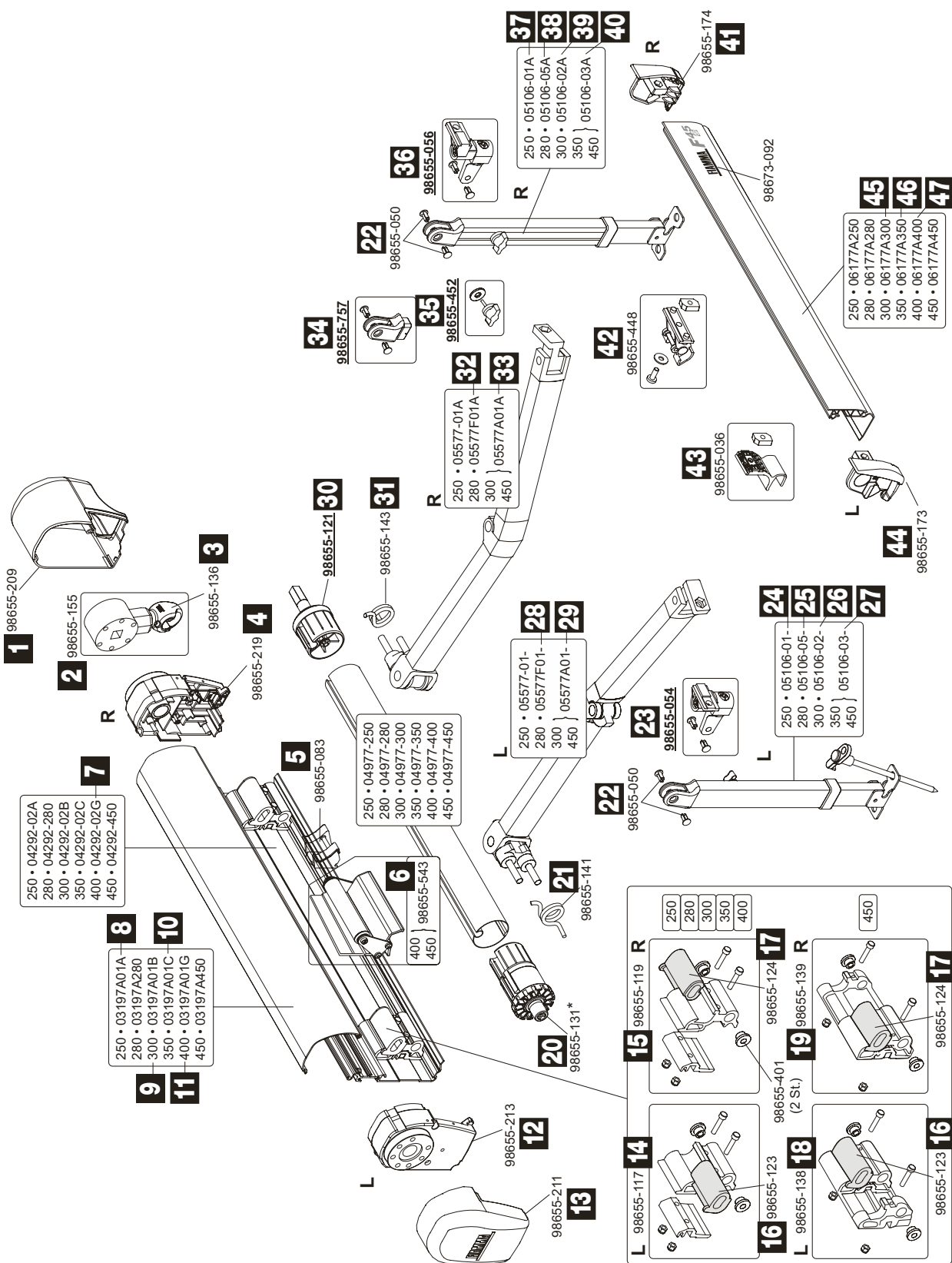

Pos.	Movera-Nr.	Hersteller-Nr.	Artikel-Bezeichnung
1	9992015	98655-209	Endkappe rechts
2	9992014	98655-155	Markisengetriebe
3	9992031	98655-136	Getriebeöse
4	9992013	98655-219	Getriebeabdeckung rechts
5	9956394	98655-083	Aufnahme Rafter
6	9909867	98655-543	Rollenunterstützung
7	9904196	04292-02G	Gehäuse 400 cm
8	9998735	03197A01A	Gehäuseabdeckung 250 cm
9	9998486	03197A01B	Gehäuseabdeckung 300 cm
10	9995481	03197A01C	Gehäuseabdeckung 350 cm
11	9995978	03197A01G	Gehäuseabdeckung 400 cm
12	9992012	98655-213	Getriebeabdeckung links
13	9990339	98655-211	Endkappe links
14	9997127	98655-117	Shock Absorber links
15	9998342	98655-119	Shock Absorber rechts
16	9956392	98655-123	PVC Einsatz links
17	9956393	98655-124	PVC Einsatz rechts
18	9996899	98655-138	Kit links
19	9996905	98655-139	Kit rechts
20	9996603	98655-131	Endanschlagvorrichtung links
21	9993055	98655-141	Zugfeder links
22	9956445	98655-050	Kunststoffniete (VE 1 Stück)
23	9956410	98655-054	Stützfußgelenk links
24	9957315	05106-01-	Stützfuß links 250 cm
25	9992029	05106-05-	Stützfuß links 280 cm
26	9956403	05106-02-	Stützfuß links 300 cm
27	9957305	05106-03-	Stützfuß links 350 – 450 cm
28	9992019	05577F01-	Gelenkarm links 280 cm
29	9957299	05577A01-	Gelenkarm links 300 – 450 cm
30	9992017	98655-121	Endanschlagvorrichtung rechts
31	9993054	98655-143	Zugfeder rechts
32	9992021	05577F01A	Gelenkarm rechts 280 cm
33	9957297	05577A01A	Gelenkarm rechts 300 – 450 cm
34	9990831	98655-757	Kit Stützfußende
35	9956423	98655-452	Flügelschraube
36	9956411	98655-056	Stützfußgelenk rechts
37	9956406	05106-01A	Stützfuß rechts 250 cm
38	9992024	05106-05A	Stützfuß rechts 280 cm
39	9956407	05106-02A	Stützfuß rechts 300 cm
40	9956506	06270-08A	Stützfuß rechts 350 – 400 cm
41	9992025	98655-174	Frontblendenverschluss rechts
42	9956417	98655-448	Spannstangenhalterung
43	9997815	98655-036	Halteplatte Frontblende
44	9992027	98655-173	Frontblendenverschluss links
45	9994923	06177A300	Frontblende 300 cm
46	9995480	06177A350	Frontblende 350 cm
47	9995928	06177A400	Frontblende 400 cm
Markisentücher auf Anfrage			

Notizen

Grau unterlegte Movera-Nr. haben eine maximale Lieferzeit von 6 Wochen! Bitte erfragen Sie den genauen Liefertermin.

Ersatzteil-Dienst



MARKISEN

PG 1500

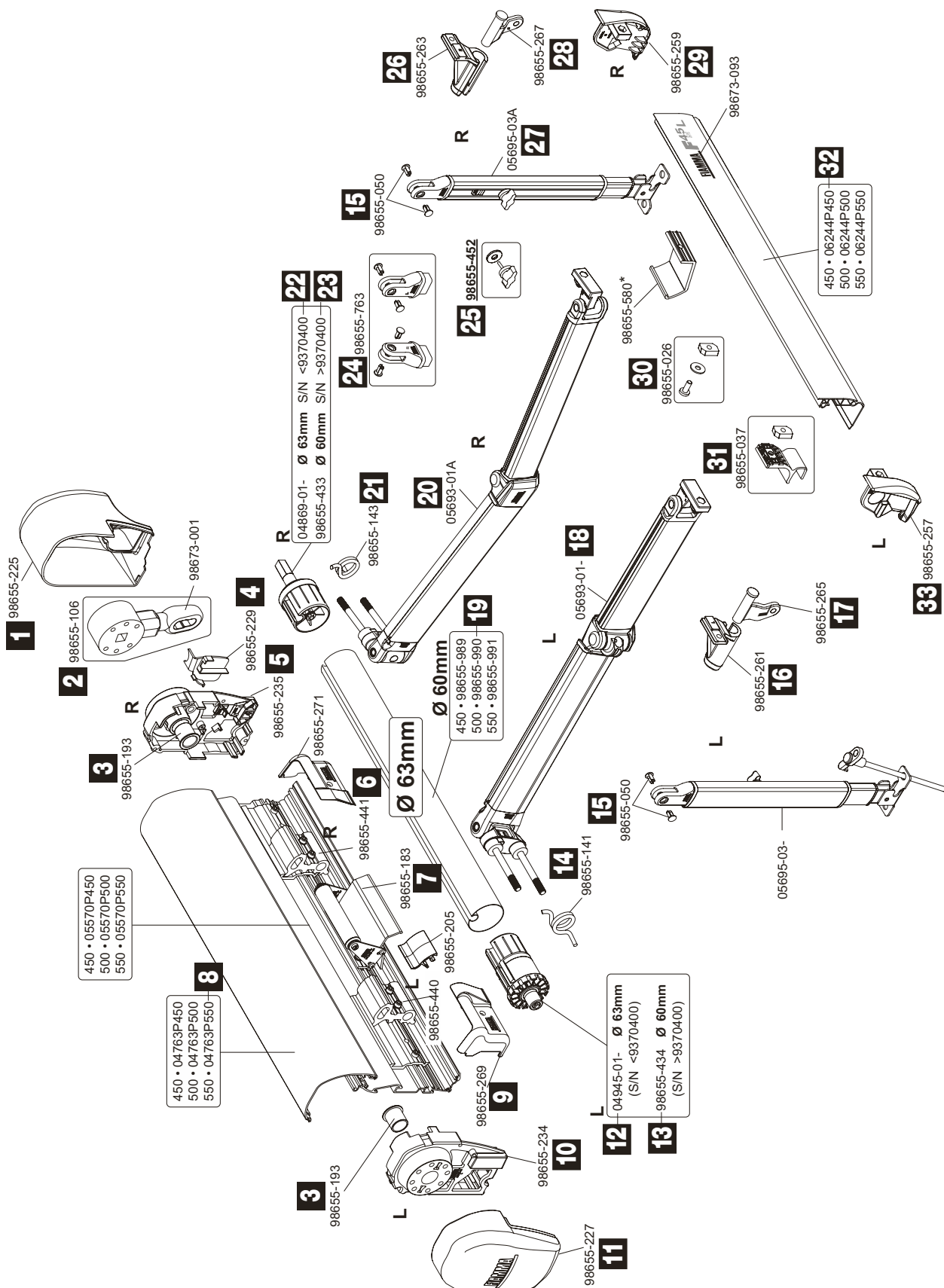

Pos.	Movera-Nr.	Hersteller-Nr.	Artikel-Bezeichnung
1	9990442	98655-225	Endkappe rechts
2	9992847	98655-106	Markisengetriebe
3	9992848	98655-193	Buchsscheibenröhre
4	9992850	98655-229	Komplettierungsstück rechts
5	9994825	98655-235	Getriebeabdeckung rechts
6	9912517	98655-441	Halterung innen rechts
7	9906548	98655-183	Rollenunterstützung
8	9907598	04763P550	Gehäuseabdeckung 550 cm
9	9910869	98655-269	Halterungsabdeckung innen links
10	9992849	98655-234	Gehäuseverschluss links
11	9990443	98655-227	Endkappe links
12	9992851	04945-01-	Endanschlagsvorrichtung links D = 63 mm
13	9994827	98655-434	Endanschlagsvorrichtung links D = 60 mm
14	9993055	98655-141	Zugfeder links
15	9956445	98655-050	Kunststoffniete (VE 1 Stück)
16	9993470	98655-261	Stützfußhalterung links
17	9998833	98655-265	Stützfußgelenk links
18	9997414	05693-01-	Gelenkarm links
19	9904164	98655-990	Tuchrolle 500 cm
20	9990856	05693-01A	Gelenkarm rechts
21	9993054	98655-143	Zugfeder rechts
22	9992036	04869-01-	Endanschlagsvorrichtung rechts D = 63 cm
23	9956397	98655-433	Endanschlagsvorrichtung rechts D = 60 cm
24	9995529	98655-763	Kit Stützfußende
25	9956423	98655-452	Flügelschraube
26	9993163	98655-263	Stützfußhalterung rechts
27	9997728	05695-03A	Stützfuß rechts 400 – 450 cm
28	9998834	98655-267	Stützfußgelenk rechts
29	9995470	98655-259	Frontblendenverschluss rechts
30	9995640	98655-026	Spannstangenhalterung in der Frontblende
31	9911756	98655-037	Halteplatte Frontblende
32	9992100	06244P450	Frontblende 450 cm
33	9998724	98655-257	Frontblendenverschluss links
Markisentücher auf Anfrage			

Notizen

Grau unterlegte Movera-Nr. haben eine maximale Lieferzeit von 6 Wochen! Bitte erfragen Sie den genauen Liefertermin.

Ersatzteil-Dienst



MARKISEN

PG 1500

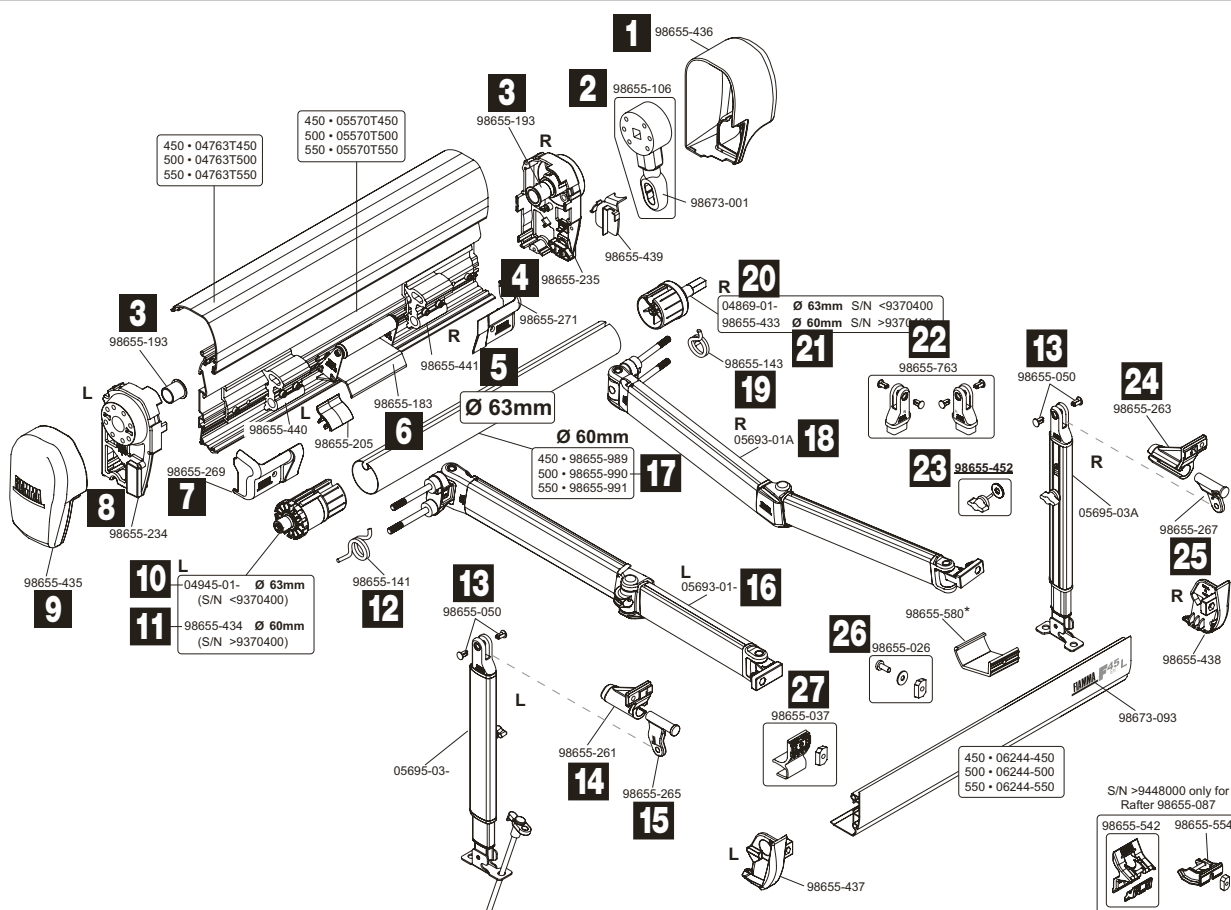

Pos.	Movera-Nr.	Hersteller-Nr.	Artikel-Bezeichnung
1	9994826	98655-436	Endkappe rechts
2	9992847	98655-106	Markisengetriebe
3	9992848	98655-193	Buchsscheibenröhre
4	9994825	98655-235	Getriebeabdeckung rechts
5	9912517	98655-441	Halterung innen rechts
6	9906548	98655-183	Rollenunterstützung
7	9910869	98655-269	Halterungsabdeckung innen links
8	9992849	98655-234	Gehäuseverschluss links
9	9990340	98655-435	Endkappe links
10	9992851	04945-01-	Endanschlagsvorrichtung links D = 63 mm
11	9994827	98655-434	Endanschlagsvorrichtung links D = 60 mm
12	9993055	98655-141	Zugfeder links
13	9956445	98655-050	Kunststoffniete (VE 1 Stück)
14	9993470	98655-261	Stützfußhalterung links
15	9998833	98655-265	Stützfußgelenk links
16	9997414	05693-01-	Gelenkarm links
17	9904164	98655-990	Tuchrolle 500 cm
18	9990856	05693-01A	Gelenkarm rechts
19	9993054	98655-143	Zugfeder rechts
20	9992036	04869-01-	Endanschlagsvorrichtung rechts D = 63 mm
21	9956397	98655-433	Endanschlagsvorrichtung rechts D = 60 mm
22	9995529	98655-763	Kit Stützfußende
23	9956423	98655-452	Flügelschraube
24	9993163	98655-263	Stützfußhalterung rechts
25	9998834	98655-267	Stützfußgelenk rechts
26	9995640	98655-026	Spannstangenhalterung in der Frontblende
27	9911756	98655-037	Halteplatte Frontblende

Markisentücher auf Anfrage

Notizen

Grau unterlegte Movera-Nr. haben eine maximale Lieferzeit von 6 Wochen! Bitte erfragen Sie den genauen Liefertermin.

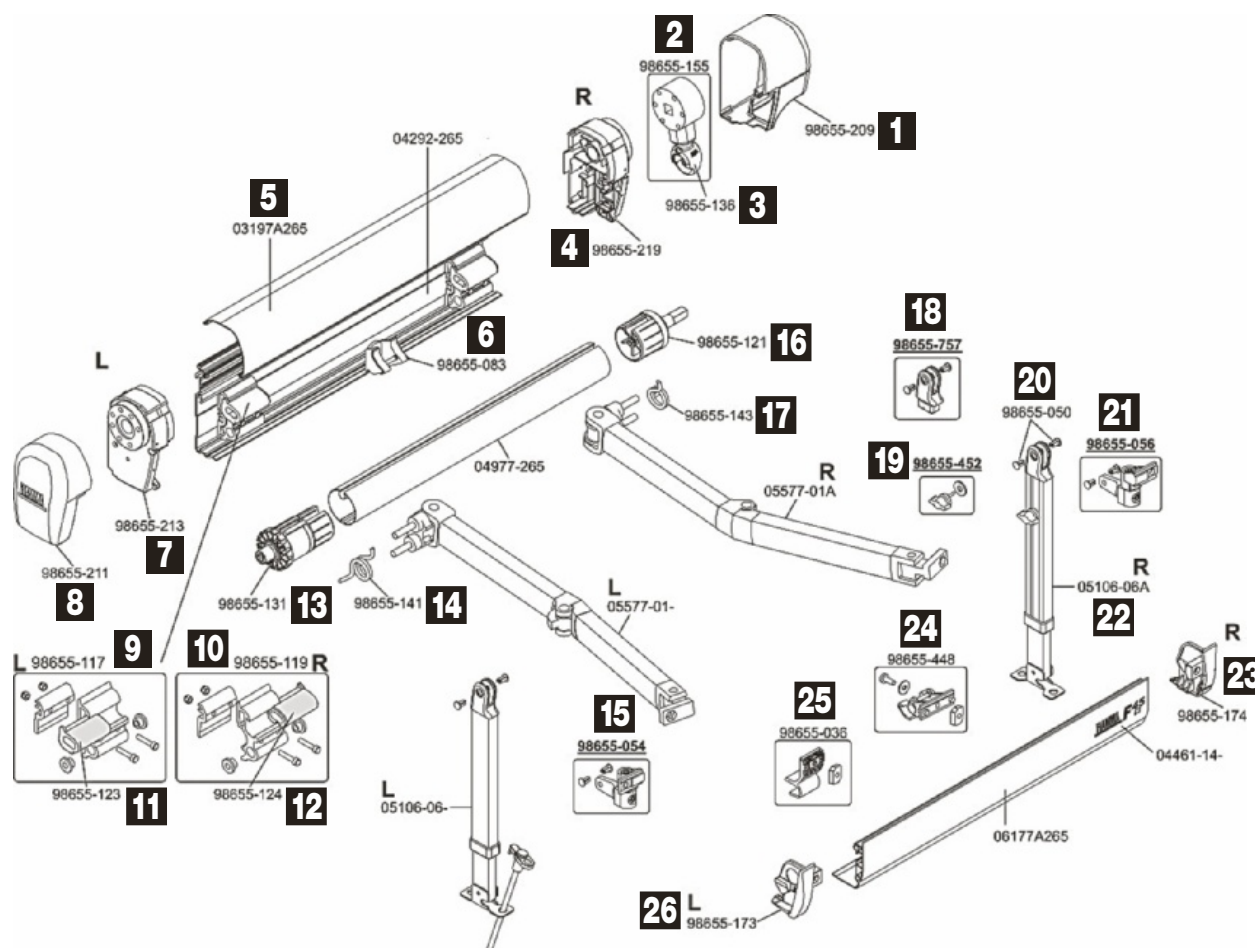

Pos.	Movera-Nr.	Hersteller-Nr.	Artikel-Bezeichnung
1	9992015	98655-209	Endkappe rechts
2	9992014	98655-155	Markisengetriebe
3	9992031	98655-136	Getriebeöse
4	9992013	98655-219	Getriebeabdeckung rechts
5	9998926	03197A265	Gehäuseabdeckung
6	9956394	98655-083	Spannstangenhalterung für Gehäuse
7	9992012	98655-213	Getriebeabdeckung links
8	9990339	98655-211	Endkappe links
9	9997127	98655-117	Shock Absorber links
10	9998342	98655-119	Shock Absorber rechts
11	9952392	98655-123	PVC Einsatz links
12	9956393	98655-124	PVC Einsatz rechts
13	9996603	98655-131	Endanschlagvorrichtung links D = 48 mm
14	9993055	98655-141	Zugfeder links
15	9956410	98655-054	Stützfußgelenk links
16	9992017	98655-121	Endanschlagvorrichtung rechts D = 48 mm
17	9993054	98655-143	Zugfeder rechts
18	9990831	98655-757	Kit Stützfußende
19	9956423	98655-452	Flügelschraube
20	9956445	98655-050	Kunststoffniete (VE 1 Stück)
21	9956411	98655-056	Stützfußgelenk rechts
22	9908493	05106-06A	Stützfuß rechts
23	9992025	98655-174	Frontblendenverschluss rechts
24	9956417	98655-448	Spannstangenhalterung in der Frontblende
25	9997815	98655-036	Halteplatte für Frontblende
26	9992027	98655-173	Frontblendenverschluss links
Markisentücher auf Anfrage			

Grau unterlegte Movera-Nr. haben eine maximale Lieferzeit von 6 Wochen! Bitte erfragen Sie den genauen Liefertermin.

für LINKE Version

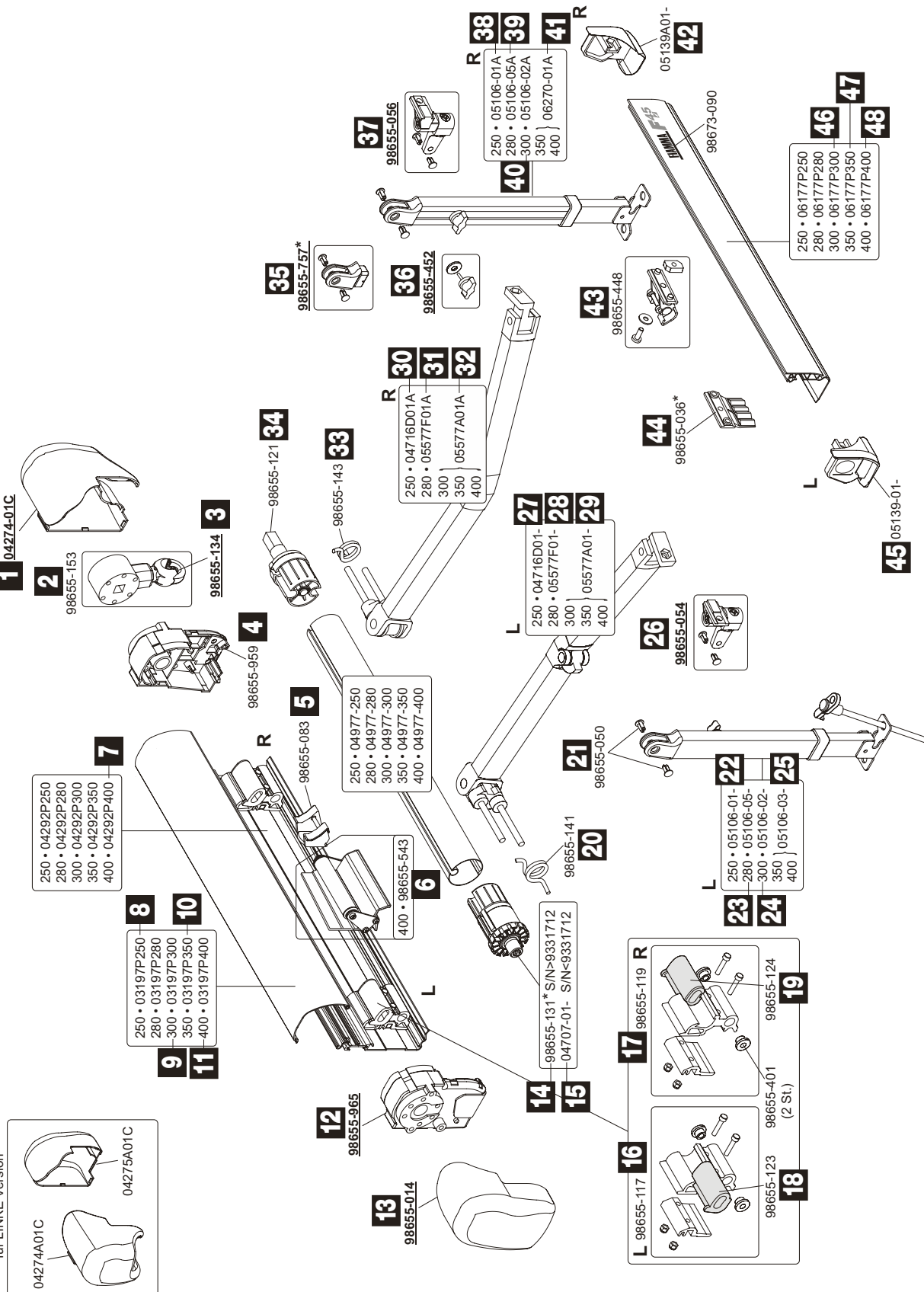

Pos.	Movera-Nr.	Hersteller-Nr.	Artikel-Bezeichnung
1	9957294	04274-01C	Endkappe rechts
2	9956385	98655-153	Getriebe
3	9957295	98655-134	Getriebeöse
4	9957292	98655-959	Gehäuseverschluss rechts
5	9956394	98655-083	Spannstangenhalter
6	9909867	98655-543	Rollenunterstützung 400 cm
7	9995743	04292P400	Gehäuse 400 cm
8	9906605	03197P250	Gehäusedeckel 250 cm
9	9995343	03197P300	Gehäusedeckel 300 cm
10	9904018	03197P350	Gehäusedeckel 350 cm
11	9990864	03197P400	Gehäusedeckel 400 cm
12	9908066	98655-965	Gehäuseverschluss links
13	9957290	98655-014	Endkappe links
14	9996603	98655-131	Endanschlagsvorrichtung links (S/N > 9331712)
15	9995598	04707-01-	Endanschlagsvorrichtung links (S/N < 9331712)
16	9997127	98655-117	Shock Absorber links
17	9998342	98655-119	Shock Absorber rechts
18	9956392	98655-123	PVC Einsatz links
19	9956393	98655-124	PVC Einsatz rechts
20	9993055	98655-141	Zugfeder links
21	9956445	98655-050	Kunststoffniete (VE 1 Stück)
22	9957315	05106-01-	Stützfuß links 250 cm
23	9992029	05106-05-	Stützfuß links 280 cm
24	9956406	05106-02-	Stützfuß links 300 cm
25	9956404	05106-03-	Stützfuß links 350 – 400 cm
26	9956410	98655-054	Stützfußgelenk links
27	9957298	04716D01-	Gelenkarm links 250 cm
28	9992019	05577F01-	Gelenkarm links 280 cm
29	9957299	05577A01-	Gelenkarm links 300 – 400 cm
30	9957296	04716D01A	Gelenkarm rechts 250 cm
31	9992021	05577F01A	Gelenkarm rechts 280 cm
32	9957297	05577A01A	Gelenkarm rechts 300 – 400 cm
33	9993054	98655-143	Zugfeder rechts
34	9992017	98655-121	Endanschlagsvorrichtung rechts (S/N > 9331712)
35	9990831	98655-757	Stützfußhalterung
36	9956423	98655-452	Flügelschraube
37	9956411	98655-056	Stützfußgelenk rechts
38	9956406	05106-01A	Stützfuß rechts 250 cm
39	9992024	05106-05A	Stützfuß rechts 280 cm
40	9956407	05106-02A	Stützfuß rechts 300 cm
41	9956506	06270-01A	Stützfuß rechts 350 – 400 cm
42	9957307	05139A01-	Frontblendenverschluss rechts
43	9956417	98655-448	Spannstangenhalter Frontblende
44	9997815	98655-036	Gelenkarmhalterung Frontblende
45	9957306	05139-01-	Frontblendenverschluss links
46	9903355	06177P300	Frontblende 300 cm
47	9996259	06177P350	Frontblende 350 cm
48	9990865	06177P400	Frontblende 400 cm
Markisentücher auf Anfrage			

Notizen

Grau unterlegte Movera-Nr. haben eine maximale Lieferzeit von 6 Wochen! Bitte erfragen Sie den genauen Liefertermin.

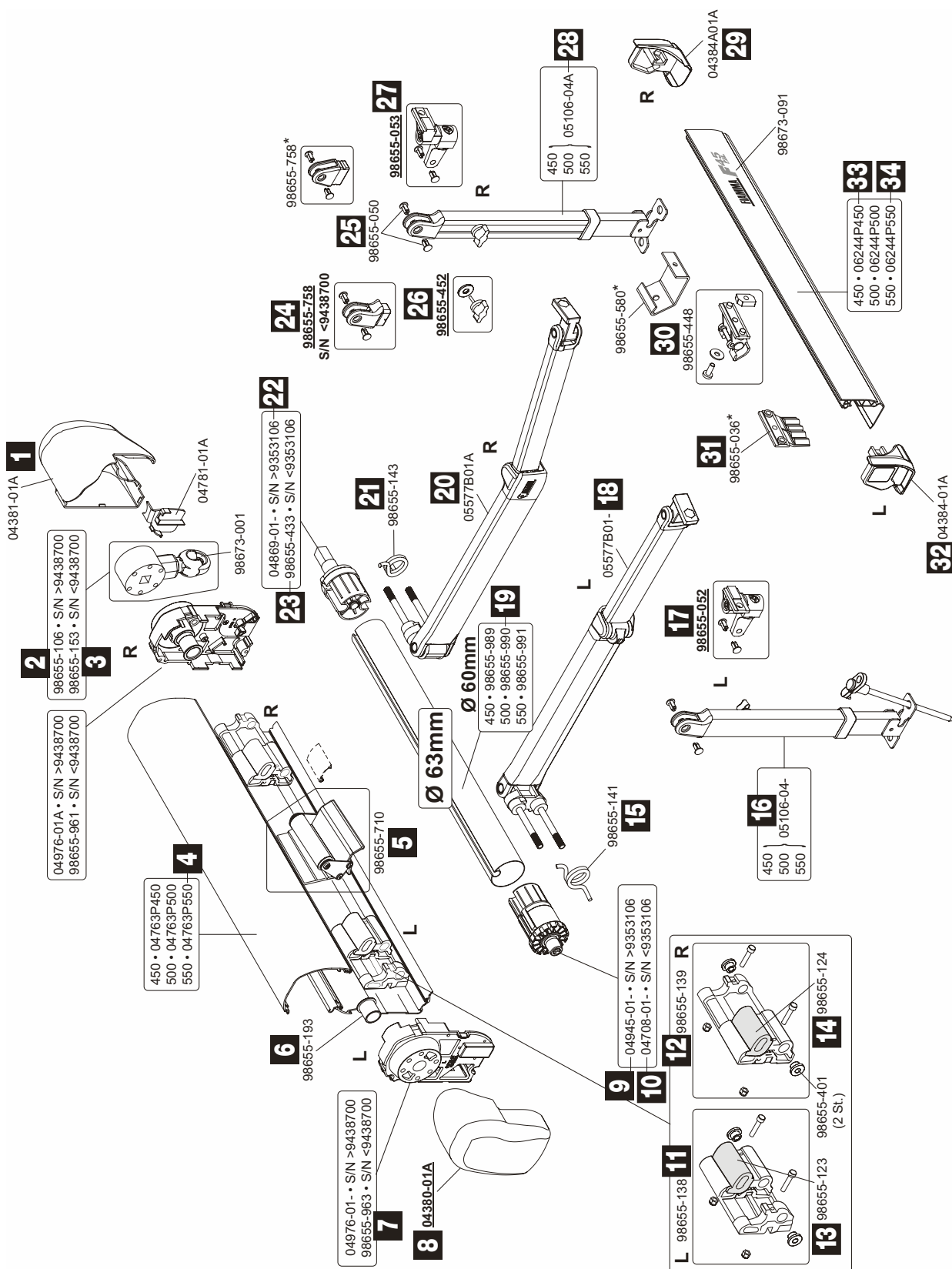

Pos.	Movera-Nr.	Hersteller-Nr.	Artikel-Bezeichnung
1	9957310	04381-01A	Endkappe rechts
2	9992847	98655-106	Markisengetriebe (S/N > 9438700)
3	9956385	98655-153	Markisengetriebe (S/N < 9438700)
4	9907598	04763P550	Gehäuseabdeckung 550 cm
5	9997816	98655-710	Rollenunterstützung
6	9992848	98655-193	Buchsscheibenröhre
7	9957340	98655-963	Gehäuseverschluss links
8	9957308	04380-01A	Endkappe links
9	9992851	04945-01-	Walzenverschluss links (S/N > 9353106)
10	9994784	04708-01-	Walzenverschluss links (S/N < 9353106)
11	9996899	98655-138	Shock Absorber links
12	9996905	98655-139	Shock Absorber rechts
13	9956392	98655-123	PVC Einsatz links
14	9956393	98655-124	PVC Einsatz rechts
15	9993055	98655-141	Zugfeder links
16	9956405	05106-04-	Stützfuß links 450 – 550 cm
17	9956414	98655-052	Stützfußgelenk links
18	9995538	05577B01-	Gelenkarm links
19	9904164	98655-990	Tuchrolle 500 cm
20	9998484	05577B01A	Gelenkarm rechts
21	9993054	98655-143	Zugfeder rechts
22	9992036	04869-01-	Endanschlagsvorrichtung 63 mm (S/N > 9438700)
23	9956397	98655-433	Endanschlagsvorrichtung 60 mm (S/N < 9438700)
24	9908160	98655-758	Kit Stützfußende
25	9956445	98655-050	Kunststoffniete (VE 1 Stück)
26	9956423	98655-452	Flügelschraube
27	9956415	98655-053	Stützfußgelenk rechts
28	9956409	05106-04A	Stützfuß rechts 450 – 550 cm
29	9957313	04384A01A	Frontblendenverschluss rechts
30	9956417	98655-448	Spannstangenhalterung Frontblende
31	9997815	98655-036	Halteplatte Frontblende
32	9957314	04384-01A	Frontblendenverschluss links
33	9992100	06244P450	Frontblende 450 cm
34	9996468	06244P550	Frontblende 550 cm
Markisentücher auf Anfrage			

Notizen

Grau unterlegte Movera-Nr. haben eine maximale Lieferzeit von 6 Wochen! Bitte erfragen Sie den genauen Liefertermin.

Ersatzteil-Dienst

PG 1500



MARKISEN

Fiamma F45 Plus 400

DE - Bei Bestellungen von Ersatzteilen der 4 m Markise bitte immer die Gehäusehöhe mitangeben.

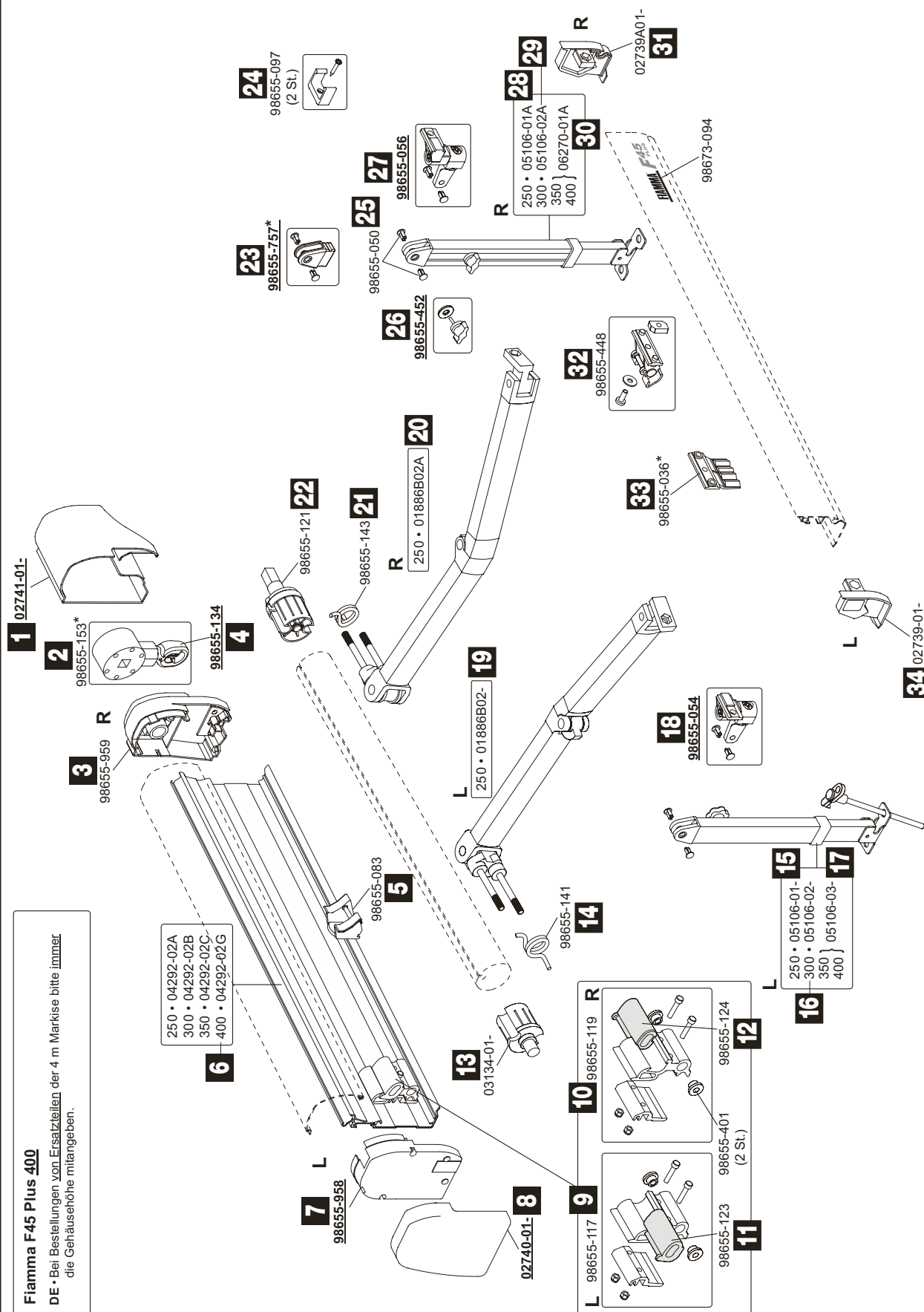

Pos.	Movera-Nr.	Hersteller-Nr.	Artikel-Bezeichnung
1	9956386	02741-01-	Endkappe rechts
2	9956385	98655-153	Markisengetriebe
3	9957292	98655-959	Halterungseinsatz links
4	9957295	98655-134	Getriebeöse
5	9956394	98655-083	Spannstangenhalterung
6	9904196	04292-02G	Gehäuse 400 cm
7	9908596	98655-958	Gehäuseverschluss links
8	9956391	02740-01-	Endkappe links
9	9997127	98655-117	Shock Absorber links
10	9998342	98655-119	Shock Absorber rechts
11	9956392	98655-123	PVC Einsatz links
12	9956393	98655-124	PVC Einsatz rechts
13	9994198	03134-01-	Endanschlagsvorrichtung links 48 mm
14	9993055	98655-141	Zugfeder links
15	9957315	05106-01-	Stützfuß links 250 cm
16	9956403	05106-02-	Stützfuß links 300 cm
17	9956404	05106-03-	Stützfuß links 350 – 400 cm
18	9956410	98655-054	Stützfußgelenk links
19	9956400	01886B02-	Gelenkarm links 250 cm
20	9956398	01886B02A	Gelenkarm rechts 250 cm
21	9993054	98655-143	Zugfeder rechts
22	9992017	98655-121	Endanschlagsvorrichtung rechts 48 mm
23	9990831	98655-757	Kit Stützfußende
24	9956446	98655-097	Rafterhalterung
25	9956445	98655-050	Kunststoffniete (VE 1 Stück)
26	9956423	98655-452	Feststellschraube Markisenfuß
27	9956411	98655-056	Stützfußgelenk rechts
28	9956406	05106-01A	Stützfuß rechts 250 cm
29	9956407	05106-02A	Stützfuß rechts 300 cm
30	9956506	06270-01A	Stützfuß rechts 350 – 400 cm
31	9994169	02739A01-	Frontblendenverschluss rechts
32	9956417	98655-448	Spannstangenhalterung Frontblende
33	9997815	98655-036	Gelenkarmhalterung Frontglende
34	9956412	02739-01-	Frontblendenverschluss links
Markisentücher auf Anfrage			

Notizen

Grau unterlegte Movera-Nr. haben eine maximale Lieferzeit von 6 Wochen! Bitte erfragen Sie den genauen Liefertermin.

Ersatzteil-Dienst

PG 1500



MARKISEN

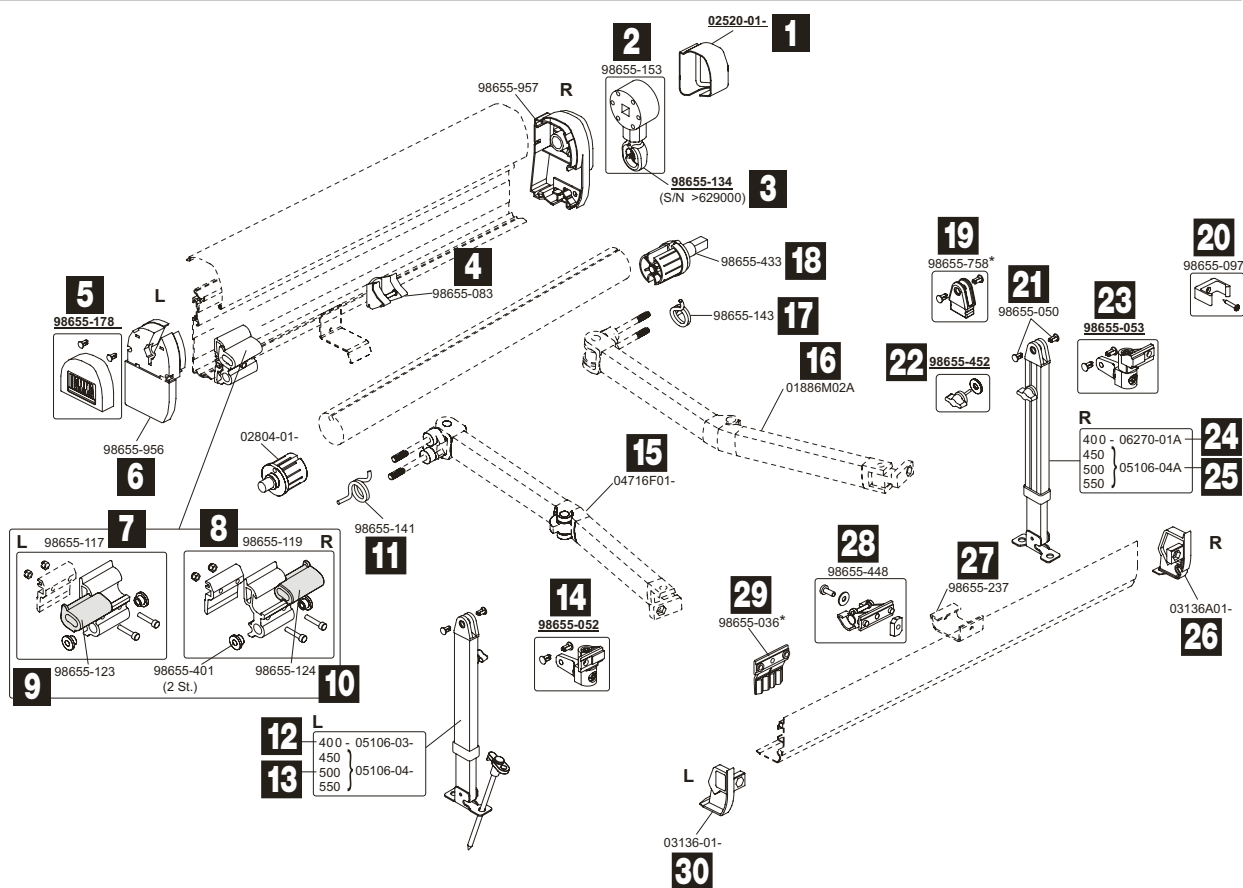

Pos.	Movera-Nr.	Hersteller-Nr.	Artikel-Bezeichnung
1	9990826	02520-01-	Endkappe rechts
2	9989385	98655-153	Markisengetriebe
3	9957295	98655-134	Getriebeöse
4	9956394	98655-083	Spannstangenhalterung Gehäuse
5	9956396	98655-178	Verschlussabdeckung links
6	9956336	98655-956	Gehäuseverschluss links
7	9997127	98655-117	Shock Absorber links
8	9998342	98655-119	Shock Absorber rechts
9	9956392	98655-123	PVC Einsatz links
10	9956393	98655-124	PVC Einsatz rechts
11	9993055	98655-141	Zugfeder links
12	9957305	05106-03-	Stützfuß links 400 cm
13	9956405	05106-04-	Stützfuß links 450 - 550 cm
14	9956414	98655-052	Stützfußgelenk links
15	9904637	04716F01-	Gelenkarm links 400 - 550 cm
16	9956399	01886M02A	Gelenkarm rechts 400 - 550 cm
17	9993054	98655-143	Zugfeder rechts
18	9956397	98655-433	Endanschlagsvorrichtung rechts D = 60 mm
19	9908160	98655-758	Kit Stützfußende
20	9956446	98655-097	Rafterhalterung
21	9956445	98655-050	Kunststoffniete (VE 1 Stück)
22	9956423	98655-452	Feststellschraube Markisenfuß
23	9956415	98655-053	Stützfußgelenk rechts
24	9956506	06270-01A	Stützfuß rechts 400 cm
25	9956409	05106-04A	Stützfuß rechts 450 - 550 cm
26	9956422	03136A01-	Frontblendenverschluss rechts
27	9994869	98655-237	Kit Frontblendenrutsche
28	9956417	98655-448	Spannstangenhalterung Frontblende
29	9997815	98655-036	Gelenkarmhalterung Frontblende
30	9956421	03136-01-	Frontblendenverschluss links

Markisentücher auf Anfrage

Grau unterlegte Movera-Nr. haben eine maximale Lieferzeit von 6 Wochen! Bitte erfragen Sie den genauen Liefertermin.

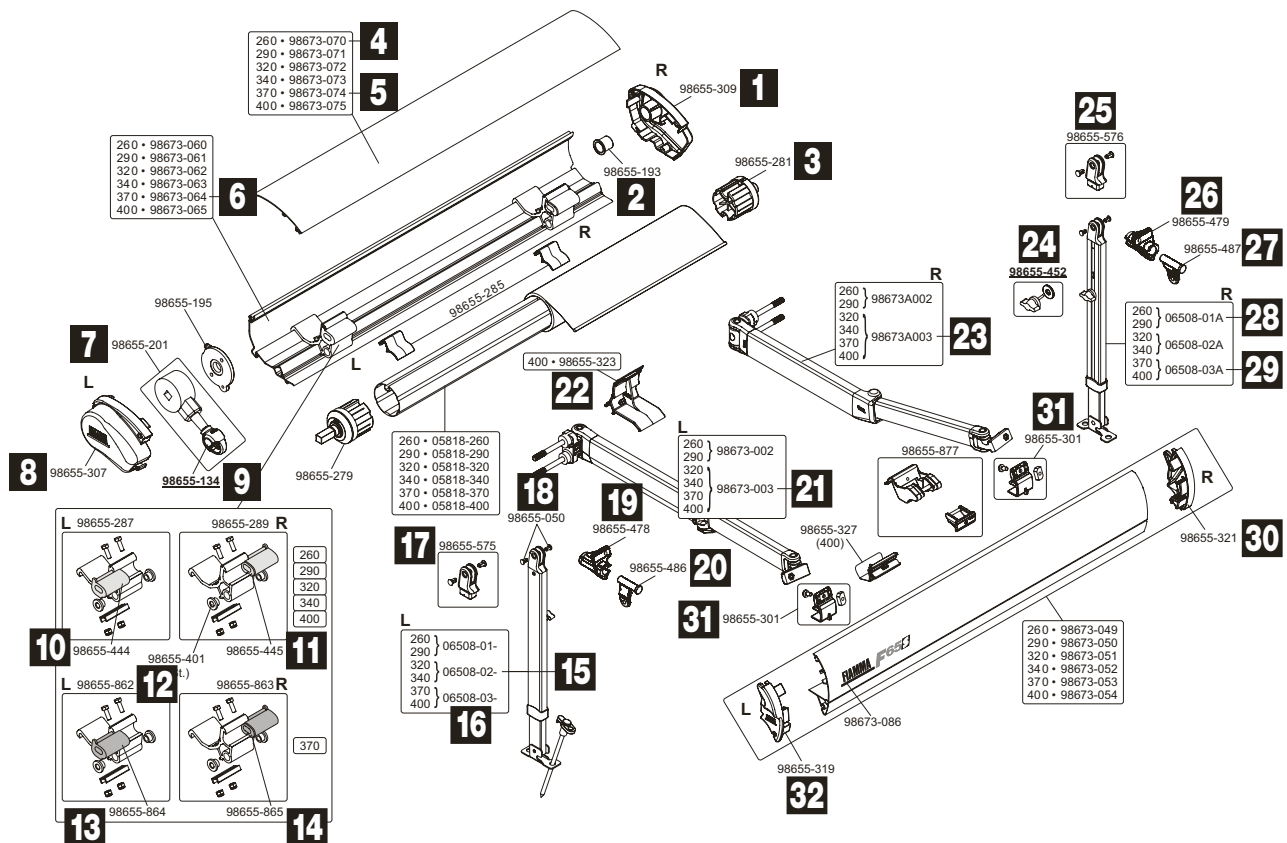

Pos.	Movera-Nr.	Hersteller-Nr.	Artikel-Bezeichnung
1	9997584	98655-309	Endkappe rechts
2	9992848	98655-193	Buchsscheibenröhre
3	9997778	98655-281	Walzenabdeckung rechts
4	9906238	98673-070	Gehäusedeckel 260 cm
5	9999442	98673-074	Gehäusedeckel 370 cm
6	9907503	98673-064	Gehäuse 370 cm
7	9997780	98655-201	Markisengetriebe 260 – 400 cm
8	9997520	98655-307	Endkappe links
9	9957295	98655-134	Öse zu Getriebe
10	9904218	98655-444	PVC Einsatz links 260 – 400 cm
11	9998253	98655-445	PVC Einsatz rechts 260 – 400 cm
12	9909320	98655-862	Shock Absorber links 370 cm
13	9905165	98655-864	PVC Einsatz links 370 cm
14	9904205	98655-865	PVC Einsatz rechts 370 cm
15	9904148	06508-02-	Stützfuß links 320 – 340 cm
16	9903482	06508-03-	Stützfuß links 370 – 400 cm
17	9909528	98655-575	Stützfußende links
18	9956445	98655-050	Kunststoffniete (VE 1 Stück)
19	9997788	98655-478	Stützfußhalterung links 260 – 400 cm
20	9998159	98655-486	Stützfußgelenk links
21	9902992	98673-003	Gelenkarm links 320 – 400 cm
22	9998171	98655-323	Aufnahme Rafter
23	9997104	98673A003	Gelenkarm rechts 320 – 400 cm
24	9956423	98655-452	Flügelschraube
25	9907068	98655-576	Stützfußende rechts
26	9997782	98655-479	Stützfußhalterung rechts 260 – 400 cm
27	9997783	98655-487	Stützfußgelenk rechts
28	9905847	06508-01A	Stützfuß links 260 – 290 cm
29	9904482	06508-03A	Stützfuß rechts 370 – 400 cm
30	9997784	98655-321	Endkappe Frontblende rechts
31	9908304	98655-301	Halteplatte für Frontblende
32	9997786	98655-319	Endkappe Frontblende links

Markisentücher auf Anfrage

Grau unterlegte Movera-Nr. haben eine maximale Lieferzeit von 6 Wochen! Bitte erfragen Sie den genauen Liefertermin.

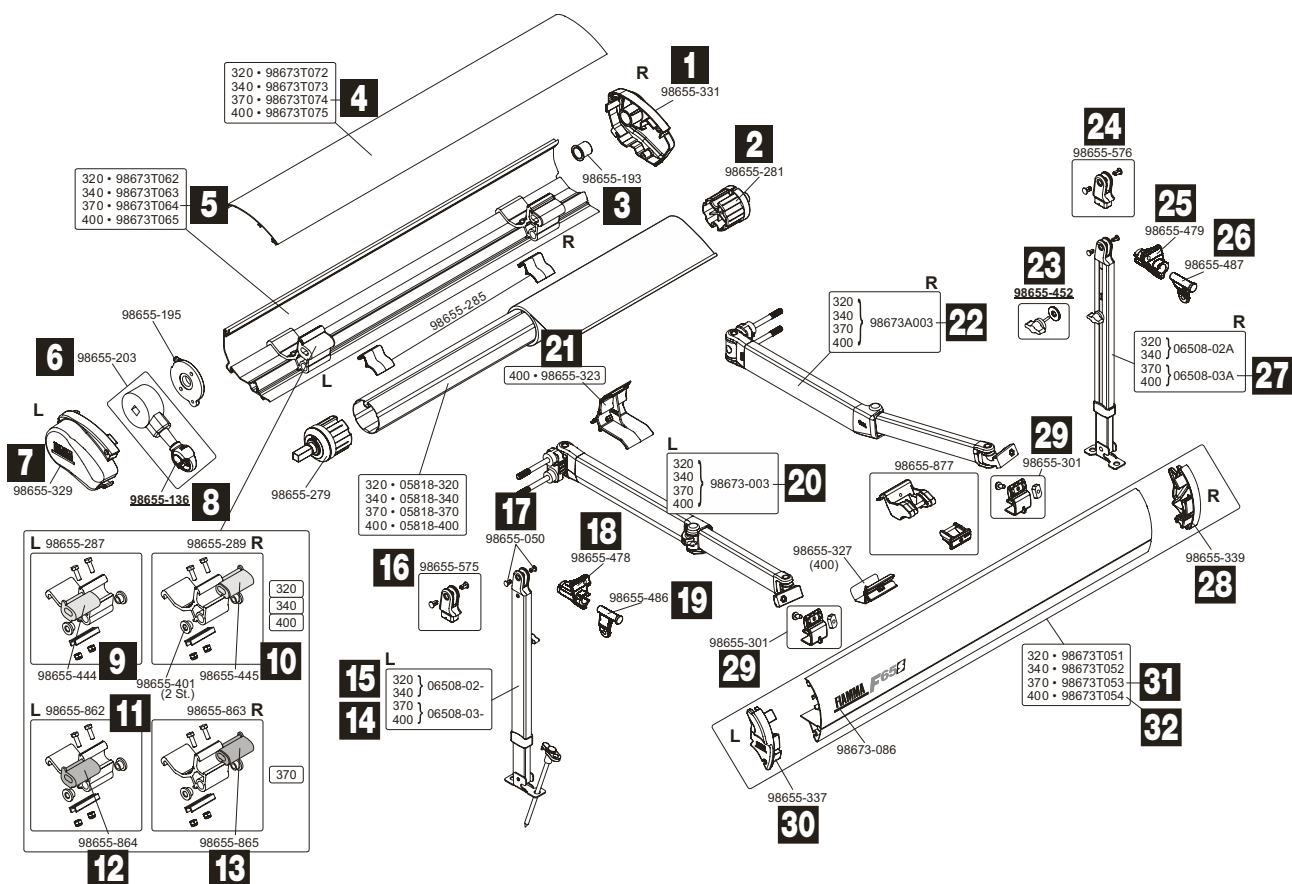

Pos.	Movera-Nr.	Hersteller-Nr.	Artikel-Bezeichnung
1	9999467	98655-331	Endkappe rechts
2	9997778	98655-281	Walzenabdeckung rechts
3	9992848	98655-193	Buchsscheibenröhre
4	9908414	98673T074	Gehäusedeckel
5	9907503	98673T064	Gehäuse 370 cm
6	9997781	98655-203	Markisengetriebe
7	9997779	98655-329	Endkappe links
8	9992031	98655-136	Getriebeöse
9	9904218	98655-444	PVC Einsatz links 260 - 400 cm
10	9998253	98655-445	PVC Einsatz rechts 260 - 400 cm
11	9909320	98655-862	Shock Absorber links 370 cm
12	9905165	98655-864	PVC Einsatz links 370 cm
13	9904205	98655-865	PVC Einsatz rechts 370 cm
14	9903482	06508-03-	Stützfuß links 370 - 400 cm
15	9904148	06508-02-	Stützfuß links 320 - 340 cm
16	9909528	98655-575	Stützfußende links
17	9956445	98655-050	Kunststoffniete (VE 1 Stück)
18	9997788	98655-478	Stützfußhalterung links
19	9998159	98655-486	Stützfußgelenk
20	9902992	98673-003	Gelenkarm links 320 - 400 cm
21	9998171	98655-323	Aufnahme Rafter
22	9997104	98673A003	Gelenkarm rechts 320 - 400 cm
23	9956423	98655-452	Flügelschraube
24	9907068	98655-576	Stützfußende rechts
25	9997782	98655-479	Stützfußhalterung rechts
26	9997783	98655-487	Stützfußgelenk rechts
27	9904482	06508-03A	Stützfuß rechts 370 - 400 cm
28	9997785	98655-339	Endkappe Frontblende rechts
29	9908304	98655-301	Halteplatte für Frontblende
30	9997787	98655-337	Endkappe Frontblende links
31	9907483	98673T053	Frontblende 370 cm
32	9906105	98673T054	Frontblende 400 cm

Markisentücher auf Anfrage

Grau unterlegte Movera-Nr. haben eine maximale Lieferzeit von 6 Wochen! Bitte erfragen Sie den genauen Liefertermin.

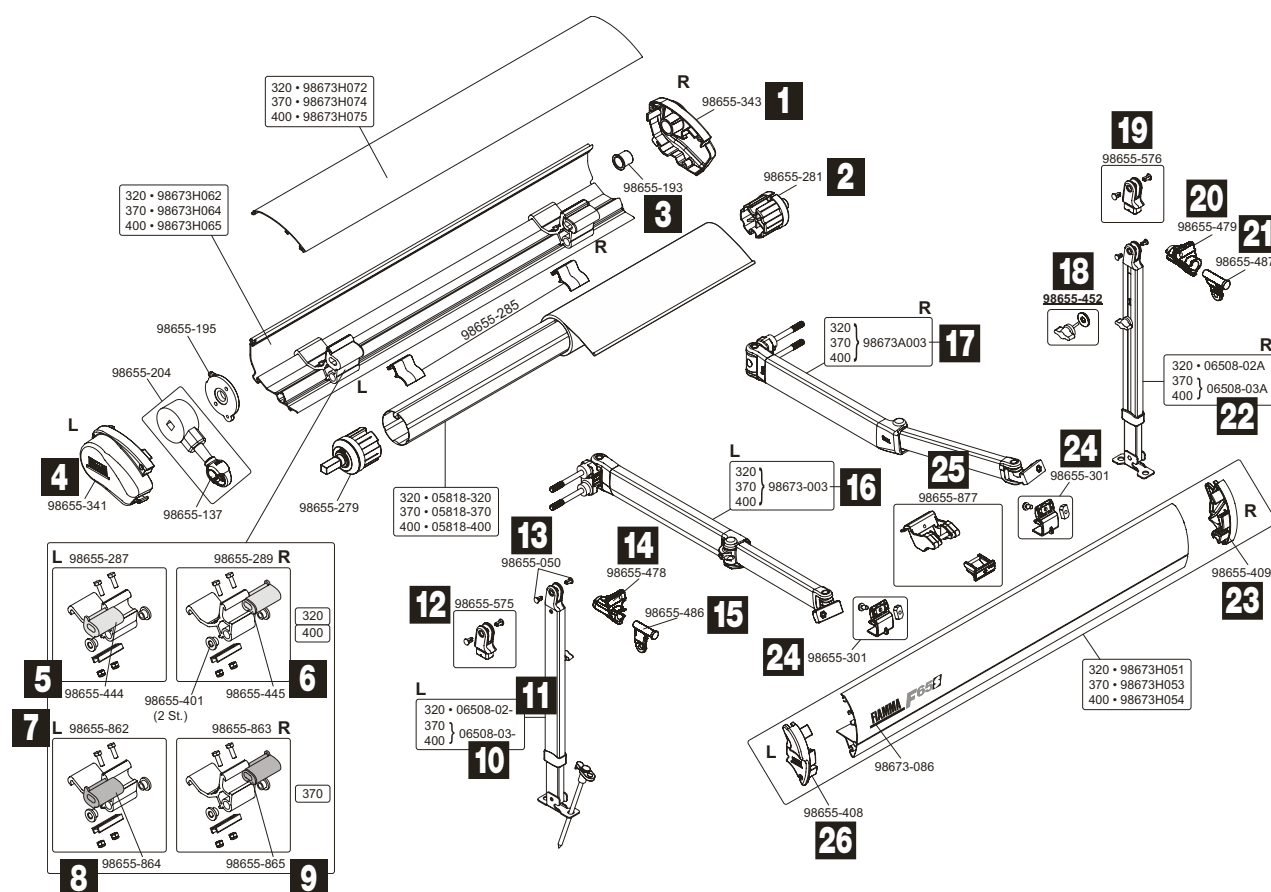

Pos.	Movera-Nr.	Hersteller-Nr.	Artikel-Bezeichnung
1	9901667	98655-343	Endkappe rechts
2	9997778	98655-281	Walzenabdeckung rechts
3	9992848	98655-193	Buchsscheibenröhre
4	9904151	98655-341	Endkappe links
5	9904218	98655-444	PVC Einsatz links 260 – 400 cm
6	9998253	98655-445	PVC Einsatz rechts 260 – 400 cm
7	9909320	98655-862	Shock Absorber links 370 cm
8	9905165	98655-864	PVC Einsatz links 370 cm
9	9904205	98655-865	PVC Einsatz rechts 370 cm
10	9903482	06508-03-	Stützfuß links 370 cm
11	9904148	06508-02-	Stützfuß links 320 cm
12	9909528	98655-575	Stützfußendstück links
13	9956445	98655-050	Kunststoffniete (VE 1 Stück)
14	9997788	98655-478	Stützfußhalterung links
15	9998159	98655-486	Stützfußgelenk links
16	9902992	98673-003	Gelenkarm links
17	9997104	98673A003	Gelenkarm rechts
18	9956423	98655-452	Flügelschraube
19	9907068	98655-576	Stützfußendstück rechts
20	9997782	98655-479	Stützfußhalterung rechts
21	9997783	98655-487	Stützfußgelenk rechts
22	9904482	06508-03A	Stützfuß rechts
23	9901668	98655-409	Endkappe Frontblende rechts
24	9908304	98655-301	Halteplatte zu Frontblende
25	9907576	98655-877	Kit Rafter
26	9901669	98655-408	Endkappe Frontblende links

Markisentücher auf Anfrage

Notizen

Grau unterlegte Movera-Nr. haben eine maximale Lieferzeit von 6 Wochen! Bitte erfragen Sie den genauen Liefertermin.

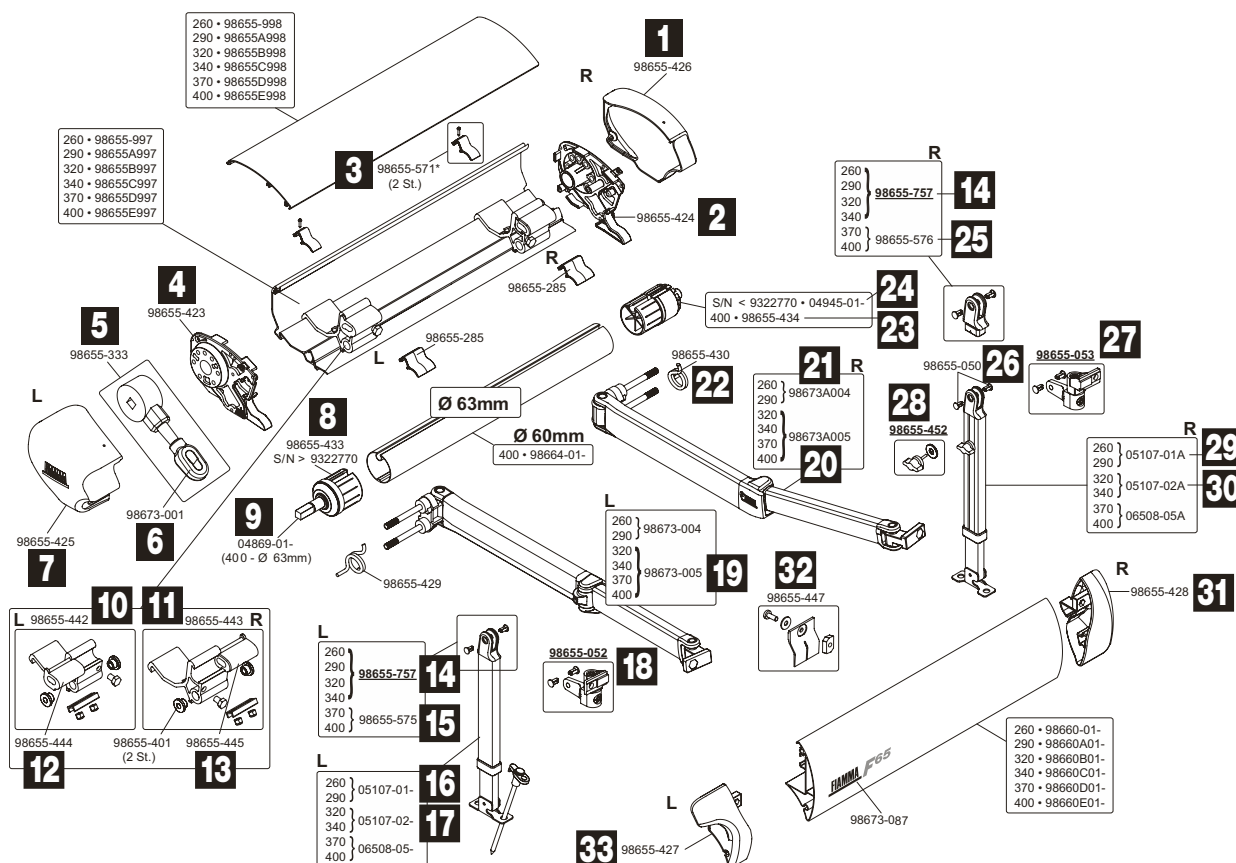

Pos.	Movera-Nr.	Hersteller-Nr.	Artikel-Bezeichnung
1	9957317	98655-426	Endkappe rechts
2	9993616	98655-424	Gehäuseverschluss rechts
3	9906753	98655-571	Blockierungskit Gehäusedeckel
4	9992247	98655-423	Gehäuseverschluss links
5	9999755	98655-333	Markisengetriebe
6	9909763	98673-001	Getriebeöse
7	9957316	98655-425	Endkappe links
8	9956397	98655-433	Endanschlagsvorrichtung links D = 60 mm
9	9992036	04869-01-	Endanschlagsvorrichtung links D = 63 mm
10	9999683	98655-442	Shock Absorber links
11	9998099	98655-443	Shock Absorber rechts
12	9904218	98655-444	PVC Einsatz links
13	9998253	98655-445	PVC Einsatz rechts
14	9990831	98655-757	Kit Stützfußende 250 – 340 cm
15	9909528	98655-575	Kit Stützfußende links 370 – 400 cm
16	9992047	05107-01-	Stützfuß links 260 – 290 cm
17	9992048	05107-02-	Stützfuß links 320 – 340 cm
18	9956414	98655-052	Stützfußgelenk links
19	9908598	98673-005	Gelenkarm links 320 – 400 cm
20	9957321	98673A005	Gelenkarm rechts 320 – 400 cm
21	9957320	98673A004	Gelenkarm rechts 260 – 290 cm
22	9998150	98655-430	Zugfeder rechts
23	9994827	98655-434	Endanschlagsvorrichtung links D = 60 mm
24	9992851	04945-01-	Endanschlagsvorrichtung links D = 63 mm
25	9907068	98655-576	Kit Stützfußende rechts 370 – 400 cm
26	9956445	98655-050	Kunststoffniete (VE 1 Stück)
27	9956415	98655-053	Stützfußgelenk rechts
28	9956423	98655-452	Flügelschraube
29	9992042	05107-01A	Stützfuß rechts 290 cm
30	9992043	05107-02A	Stützfuß rechts 320 – 340 cm
31	9957318	98655-428	Frontblendenverschluss rechts
32	9994870	98655-447	Halteplatte zu Frontblende
33	9991452	98655-427	Frontblendenverschluss links

Markisentücher auf Anfrage

Grau unterlegte Movera-Nr. haben eine maximale Lieferzeit von 6 Wochen! Bitte erfragen Sie den genauen Liefertermin.

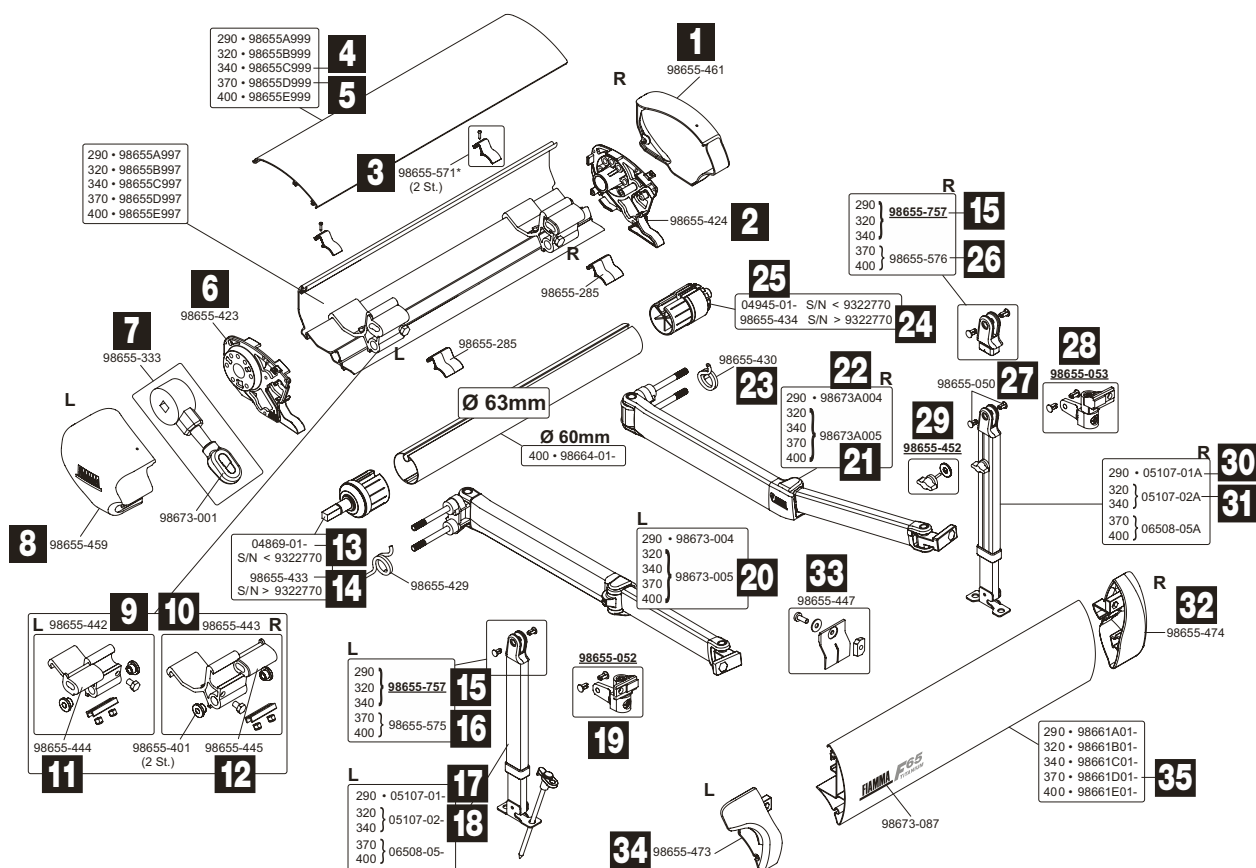

Pos.	Movera-Nr.	Hersteller-Nr.	Artikel-Bezeichnung
1	9992034	98655-461	Endkappe rechts
2	9993616	98655-424	Gehäuseverschluss rechts
3	9906753	98655-571	Blockierungskit Gehäusedeckel
4	9910673	98655C999	Gehäusedeckel 340 cm
5	9995851	98655D999	Gehäusedeckel 370 cm
6	9992247	98655-423	Gehäuseverschluss links
7	9999755	98655-333	Markisengetriebe mit Öse
8	9992032	98655-459	Endkappe links
9	9999683	98655-442	Shock Absorber links
10	9998099	98655-443	Shock Absorber rechts
11	9904218	98655-444	PVC Einsatz links
12	9998253	98655-445	PVC Einsatz rechts
13	9992036	04869-01-	Endanschlagsvorrichtung links D = 63 mm
14	9956397	98655-433	Endanschlagsvorrichtung links D = 60 mm
15	9990831	98655-757	Kit Stützfußende 290 - 340 cm
16	9909528	98655-575	Kit Stützfußende links 370 - 400 cm
17	9992047	05107-01-	Stützfuß links 290 cm
18	9992048	05107-02-	Stützfuß links 320 - 340 cm
19	9956414	98655-052	Stützfußgelenk links
20	9908598	98673-005	Gelenkarm links 320 - 400 cm
21	9957321	98673A005	Gelenkarm rechts 320 - 400 cm
22	9957320	98673A004	Gelenkarm rechts 290 cm
23	9998150	98655-430	Zugfeder rechts
24	9994827	98655-434	Endanschlagsvorrichtung rechts D = 60 mm
25	9992851	04945-01-	Endanschlagsvorrichtung rechts D = 63 mm
26	9907068	98655-576	Kit Stützfußende rechts 370 - 400 cm
27	9956445	98655-050	Kunststoffniete (VE 1 Stück)
28	9956415	98655-053	Stützfußgelenk rechts
29	9956423	98655-452	Flügelschraube
30	9992042	05107-01A	Stützfuß rechts 290 cm
31	9992043	05107-02A	Stützfuß rechts 320 - 340 cm
32	9992045	98655-474	Frontblendenverschluss rechts
33	9994870	98655-447	Halteplatte zu Frontblende
34	9990830	98655-473	Frontblendenverschluss links
35	9998728	98661D01-	Frontblende 370 cm

Markisentücher auf Anfrage

Grau unterlegte Movera-Nr. haben eine maximale Lieferzeit von 6 Wochen! Bitte erfragen Sie den genauen Liefertermin.

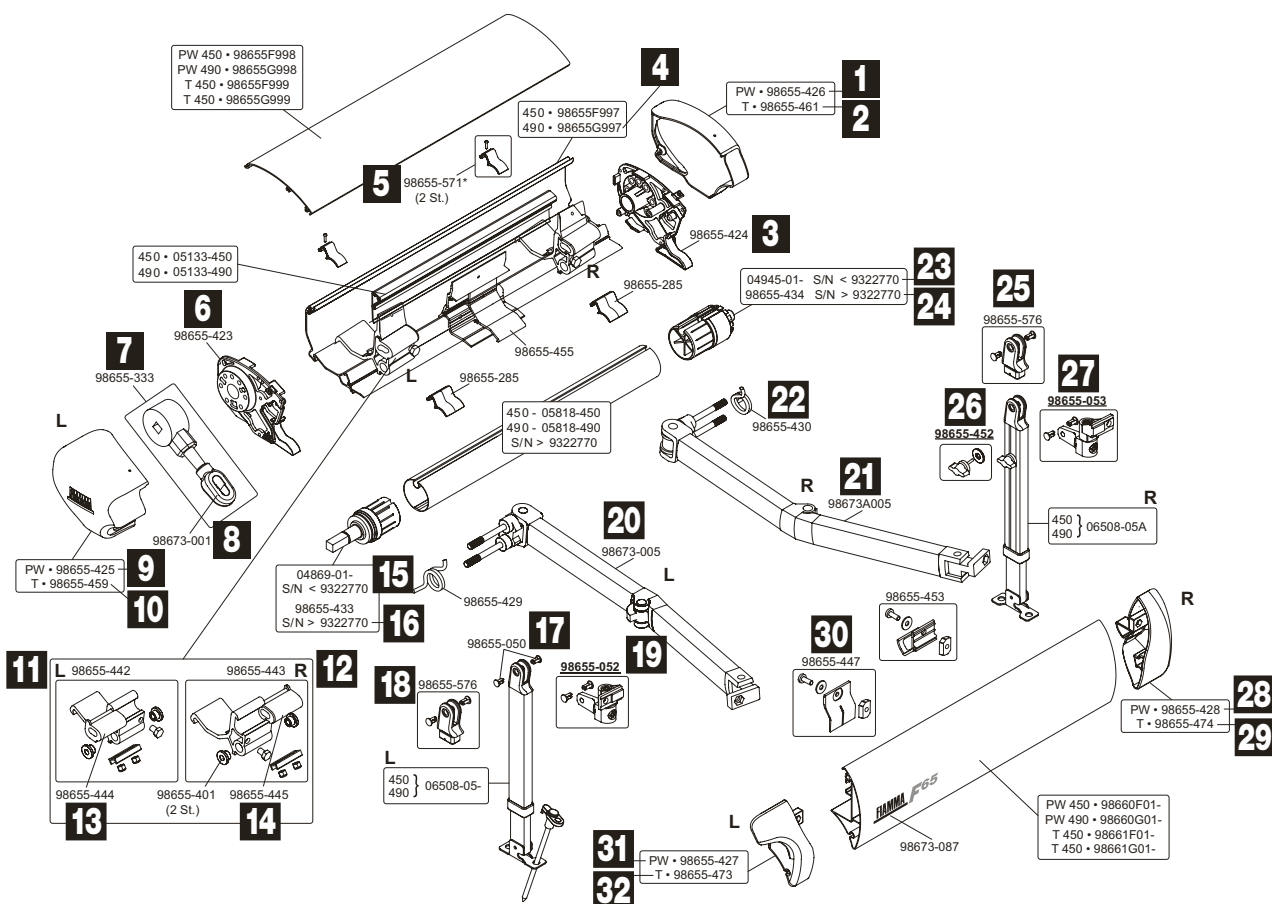

Pos.	Movera-Nr.	Hersteller-Nr.	Artikel-Bezeichnung
1	9957317	98655-426	Endkappe rechts weiß
2	9992034	98655-461	Endkappe rechts Titanium
3	9993616	98655-424	Gehäuseverschluss rechts
4	9906615	98655G997	Gehäuse 490 cm
5	9995407	98655-571	Blockierungskit Gehäusedeckel
6	9992247	98655-423	Gehäuseverschluss links
7	9999755	98655-333	Markisengetriebe
8	9909763	98673-001	Getriebeöse
9	9957316	98655-425	Endkappe links weiß
10	9992032	98655-459	Endkappe links Titanium
11	9999683	98655-442	Shock Absorber links
12	9998099	98655-443	Shock Absorber rechts
13	9904218	98655-444	PVC Einsatz links
14	9998253	98655-445	PVC Einsatz rechts
15	9992036	04869-01-	Endanschlagsvorrichtung links D = 63 mm
16	9956397	98655-433	Endanschlagsvorrichtung links D = 60 mm
17	9956445	98655-050	Kunststoffniete (VE 1 Stück)
18	9909528	98655-575	Kit Stützfußende links
19	9956414	98655-052	Stützfußgelenk links
20	9908598	98673-005	Gelenkarm links
21	9957321	98673A005	Gelenkarm rechts
22	9998150	98655-430	Zugfeder rechts
23	9992851	04945-01-	Endanschlagsvorrichtung rechts D = 63 mm
24	9994827	98655-434	Endanschlagsvorrichtung rechts D = 60 mm
25	9907068	98655-576	Kit Stützfußende rechts
26	9956423	98655-452	Flügelschraube
27	9956415	98655-053	Stützfußgelenk rechts
28	9957318	98655-428	Frontblendenverschluss rechts weiß
29	9992045	98655-474	Frontblendenverschluss rechts Titanium
30	9994870	98655-447	Halteplatte zu Frontblende
31	9991452	98655-427	Frontblendenverschluss links weiß
32	9990830	98655-473	Frontblendenverschluss links Titanium

Markisentücher auf Anfrage

Grau unterlegte Movera-Nr. haben eine maximale Lieferzeit von 6 Wochen! Bitte erfragen Sie den genauen Liefertermin.

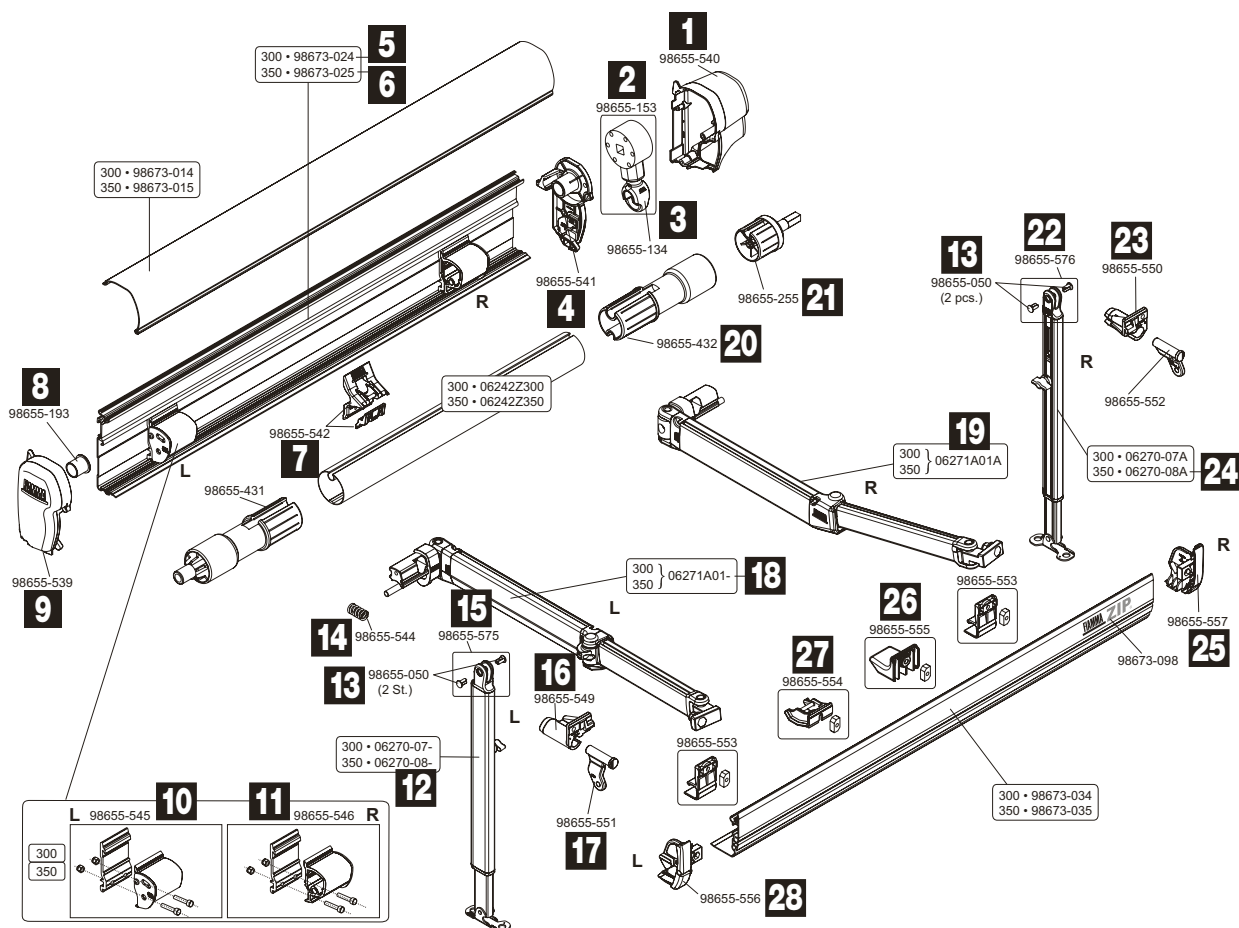

Pos.	Movera-Nr.	Hersteller-Nr.	Artikel-Bezeichnung
1	9901655	98655-540	Endkappe rechts
2	9956385	98655-153	Markisengetriebe
3	9957295	98655-134	Getriebeöse
4	9908248	98655-541	Gehäuseverschluss rechts
5	9909828	98673-024	Gehäuse 300 cm
6	9907124	98673-025	Gehäuse 350 cm
7	9903307	98655-542	Spannstangenhalterung für Gehäuse
8	9992848	98655-193	Buchsscheibenröhre
9	9902911	98655-549	Endkappe links
10	9904163	98655-545	Shock Absorber links
11	9908044	98655-546	Shock Absorber rechts
12	9903143	06270-08-	Stützfuß links 350 cm
13	9956445	98655-050	Kunststoffniete (VE 1 Stück)
14	9908043	98655-544	Zugfeder
15	9909528	98655-575	Kit Stützfußende links
16	9902911	98655-549	Stützfußhalterung links
17	9904454	98655-551	Stützfußgelenk links
18	9904162	06271A01-	Gelenkarm links 300 – 350 cm
19	9902604	06271A01A	Gelenkarm rechts 300 – 350 cm
20	9910291	98655-432	Walzenabdeckung rechts
21	9902928	98655-255	Endanschlagsvorrichtung D = 43 mm
22	9907068	98655-576	Kit Stützfußende rechts
23	9902913	98655-550	Stützfußhalterung rechts
24	9956506	06270-08A	Stützfuß rechts 350 cm
25	9906313	98655-557	Frontblendenverschluss rechts
26	9909508	98655-555	Frontblendenrutsche
27	9906885	98655-554	Spannstangenhalterung in der Frontblende
28	9904453	98655-556	Frontblendenverschluss links

Markisentücher auf Anfrage

Grau unterlegte Movera-Nr. haben eine maximale Lieferzeit von 6 Wochen! Bitte erfragen Sie den genauen Liefertermin.

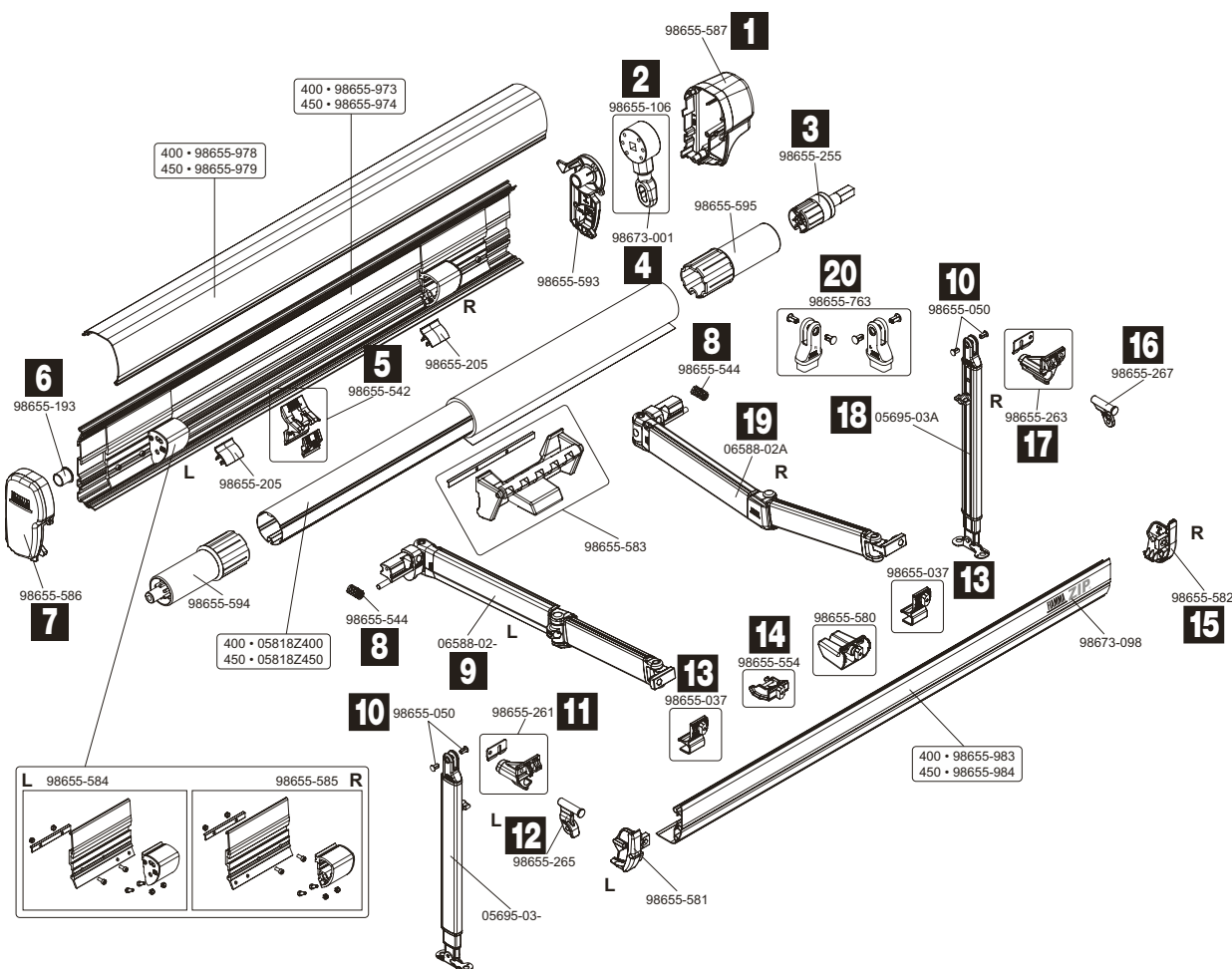

Pos.	Movera-Nr.	Hersteller-Nr.	Artikel-Bezeichnung
1	9907413	98655-587	Endkappe rechts
2	992847	98655-106	Markisengetriebe
3	9902928	98655-255	Endanschlagsvorrichtung D = 43 mm
4	9909763	98673-001	Getriebeöse
5	9903307	98655-542	Spannstangenhalterung für das Gehäuse
6	992848	98655-193	Buchsscheibenröhre
7	9907419	98655-586	Endkappe links
8	9908043	98655-544	Zugfeder
9	9908367	06588-02-	Stützen links
10	9956445	98655-050	Kunststoffniete (VE 1 Stück)
11	9993470	98655-261	Stützfußhalterung links
12	9998833	98655-265	Stützfußgelenk links
13	9911756	98655-037	Halteplatte Frontblende
14	9906885	98655-554	Spannstangenhalterung in der Frontblende
15	9906898	98655-582	Frontblendenverschluss rechts
16	9998834	98655-267	Stützfußgelenk rechts
17	9993163	98655-263	Stützfußhalterung rechts
18	9997728	05695-03A	Stützfuß rechts 400 – 450 cm
19	9908368	06588-02A	Stützen rechts
20	9995529	98655-763	Kit Stützfußende

Markisentücher auf Anfrage

Notizen

Grau unterlegte Movera-Nr. haben eine maximale Lieferzeit von 6 Wochen! Bitte erfragen Sie den genauen Liefertermin.

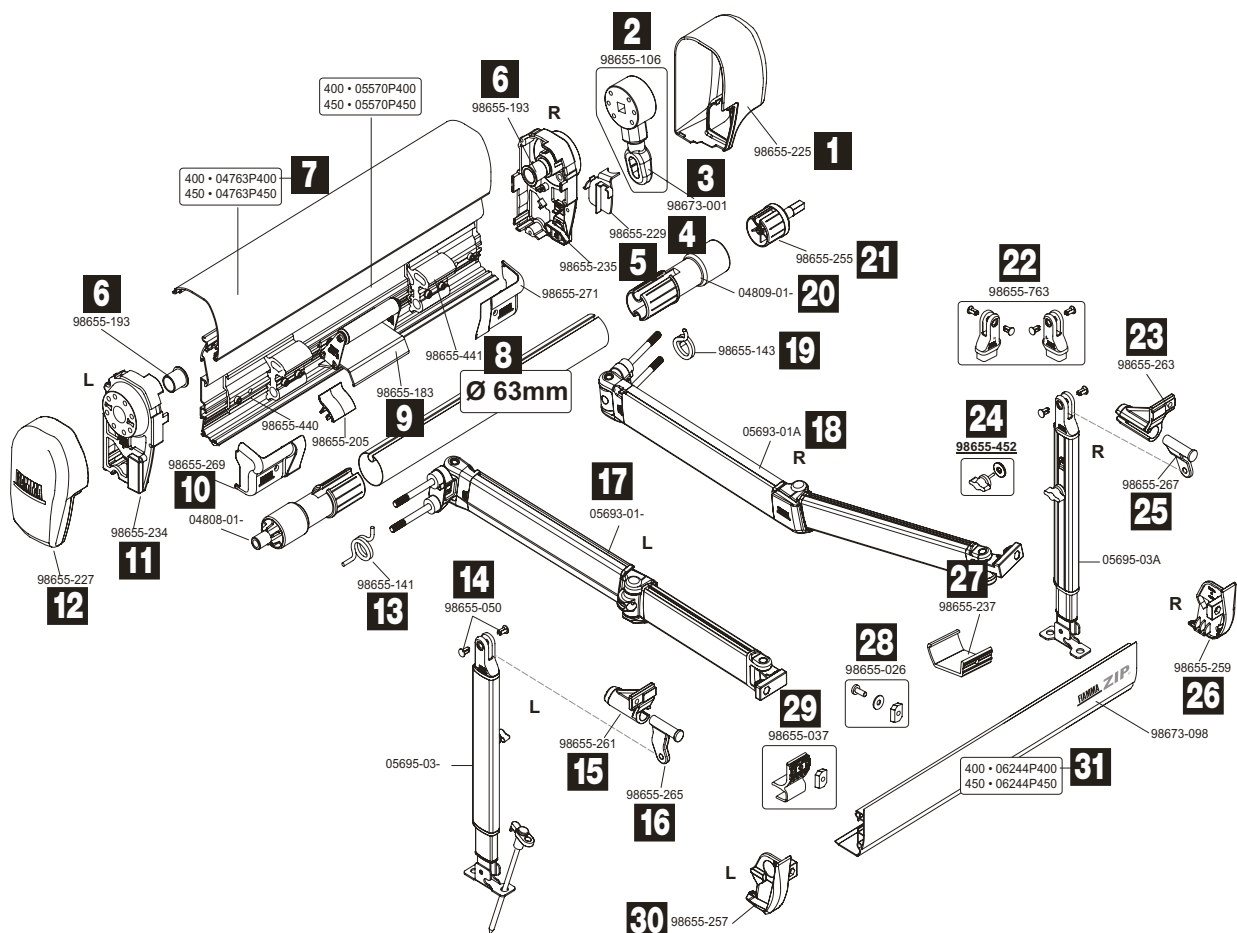

Pos.	Movera-Nr.	Hersteller-Nr.	Artikel-Bezeichnung
1	9990442	98655-225	Endkappe rechts
2	9992847	98655-106	Markisengetriebe
3	9909763	98673-001	Getriebeöse
4	9992850	98655-229	Komplettierungsstück rechts zu Verschluss
5	9994825	98655-235	Getriebeabdeckung rechts
6	9992848	98655-193	Buchsscheibenröhre
7	9907227	04763P400	Gehäuseabdeckung 400 cm
8	9912517	98655-441	Halterung im Gehäuse innen rechts
9	9906548	98655-183	Rollenunterstützung
10	9910869	98655-269	Halterungsabdeckung innen
11	9992849	98655-234	Gehäuseverschluss links
12	9990443	98655-227	Endkappe links
13	9993055	98655-141	Zugfeder links
14	9956445	98655-050	Kunststoffniete (VE 1 Stück)
15	9993470	98655-261	Stützfußhalterung links
16	9998833	98655-265	Stützfußgelenk links
17	9997414	05693-01-	Gelenkarm links
18	9990856	05693-01A	Gelenkarm rechts
19	9993054	98655-143	Zugfeder rechts
20	9902927	04809-01-	Rollenabdeckung rechts
21	9902928	98655-255	Endanschlagsvorrichtung rechts D = 43 mm
22	9995529	98655-763	Kit Stützfußende
23	9993163	98655-263	Stützfußhalterung rechts
24	9956423	98655-452	Flügelschraube
25	9998834	98655-267	Stützfußgelenk rechts
26	9995470	98655-259	Frontblendenverschluss rechts
27	9994869	98655-237	Kit Frontblendenrutsche
28	9995640	98655-026	Spannstangenhalterung
29	9911756	98655-037	Halteplatte Frontblende
30	9998724	98655-257	Frontblendenverschluss links
31	9993091	04764P400	Frontblende 400 cm

Markisentücher auf Anfrage

Grau unterlegte Movera-Nr. haben eine maximale Lieferzeit von 6 Wochen! Bitte erfragen Sie den genauen Liefertermin.

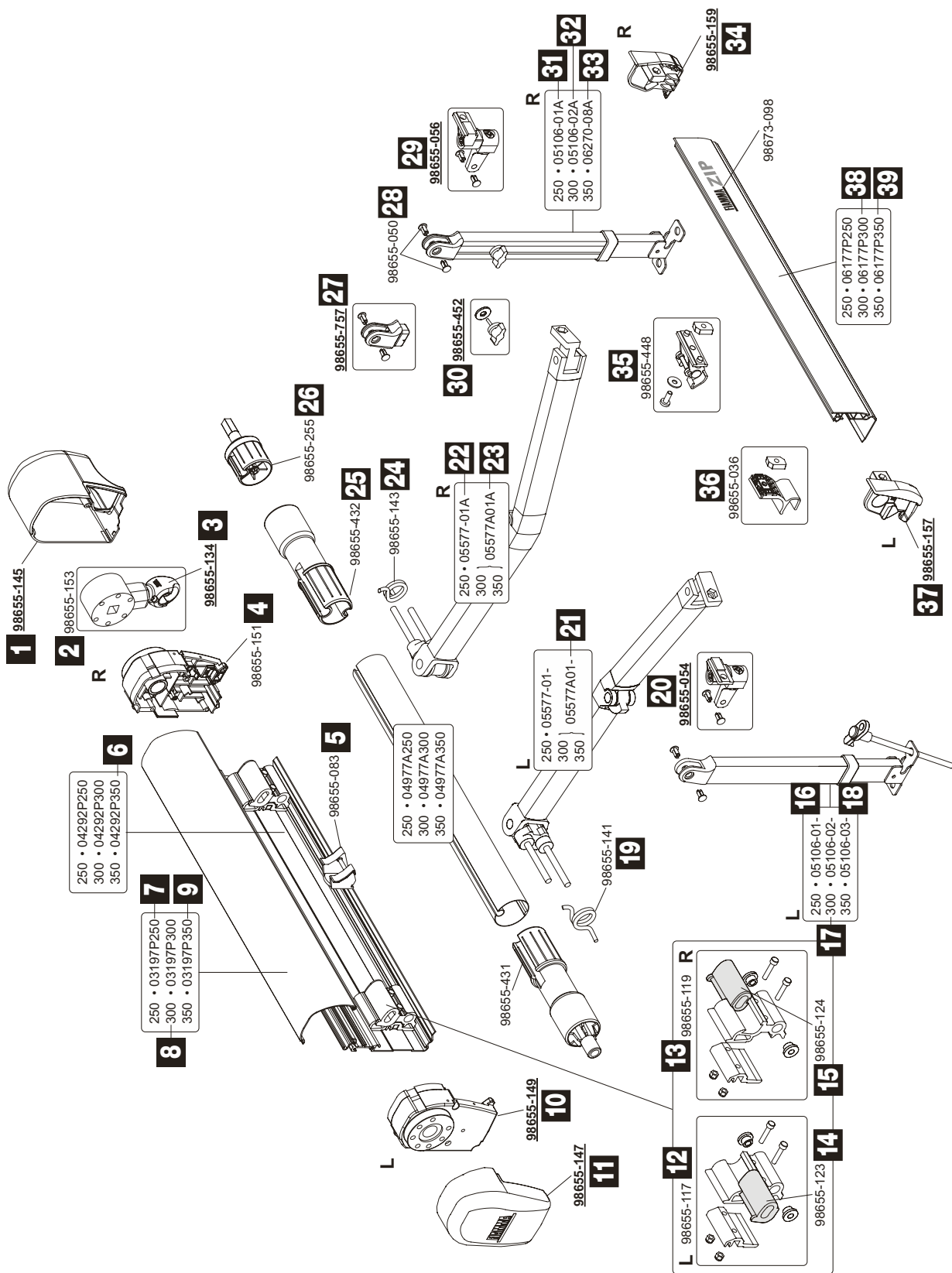

Pos.	Movera-Nr.	Hersteller-Nr.	Artikel-Bezeichnung
1	9992016	98655-145	Endkappe rechts
2	9956385	98655-153	Markisengetriebe
3	9957295	98655-134	Getriebeöse
4	9992245	98655-151	Getriebeabdeckung rechts
5	9956394	98655-083	Spannstangenhalterung
6	9905784	04292P350	Gehäuse 350 cm
7	9906605	03197P250	Gehäusedeckel 250 cm
8	9995343	03197P300	Gehäusedeckel 300 cm
9	9904018	03197P350	Gehäusedeckel 350 cm
10	9992244	98655-149	Getriebeabdeckung links
11	9992011	98655-147	Endkappe links
12	9997127	98655-117	Shock Absorber links
13	9998342	98655-119	Shock Absorber rechts
14	9956392	98655-123	PVC Einsatz links
15	9956393	98655-124	PVC Einsatz rechts
16	9957315	05106-01-	Stützfuß links 250 cm
17	9956403	05106-02-	Stützfuß links 300 cm
18	9957305	05106-03-	Stützfuß links 350 – 400 cm
19	9993055	98655-141	Zugfeder links
20	9956410	98655-054	Stützfußgelenk links
21	9957299	05577A01-	Gelenkarm links 300 – 350 cm
22	9910986	05577-01A	Gelenkarm rechts 250 cm
23	9957297	05577A01A	Gelenkarm rechts 300 – 350 cm
24	9993054	98655-143	Zugfeder rechts
25	9910291	98655-432	Walzendeckel rechts
26	9902928	98655-255	Endanschlagsvorrichtung D = 43 mm
27	9990831	98655-757	Kit Stützfußende
28	9956445	98655-050	Kunststoffniete (VE 1 Stück)
29	9956411	98655-056	Stützfußgelenk rechts
30	9956423	98655-452	Flügelschraube
31	9956406	05106-01A	Stützfuß rechts 250 cm
32	9956407	05106-02A	Stützfuß rechts 300 cm
33	9956506	06270-08A	Stützfuß rechts 400 cm
34	9992026	98655-159	Frontblendenverschluss rechts
35	9956417	98655-448	Spannstangenhalterung in der Frontblende
36	9997815	98655-036	Halteplatte für Frontblende
37	9992246	98655-157	Frontblendenverschluss links
38	9903355	06177P300	Frontblende 300 cm
39	9996259	06177P350	Frontblende 350 cm
Markisentücher auf Anfrage			

Notizen

Grau unterlegte Movera-Nr. haben eine maximale Lieferzeit von 6 Wochen! Bitte erfragen Sie den genauen Liefertermin.

Ersatzteil-Dienst



MARKISEN

PG 1500

(auch für Fiamma ZIP)

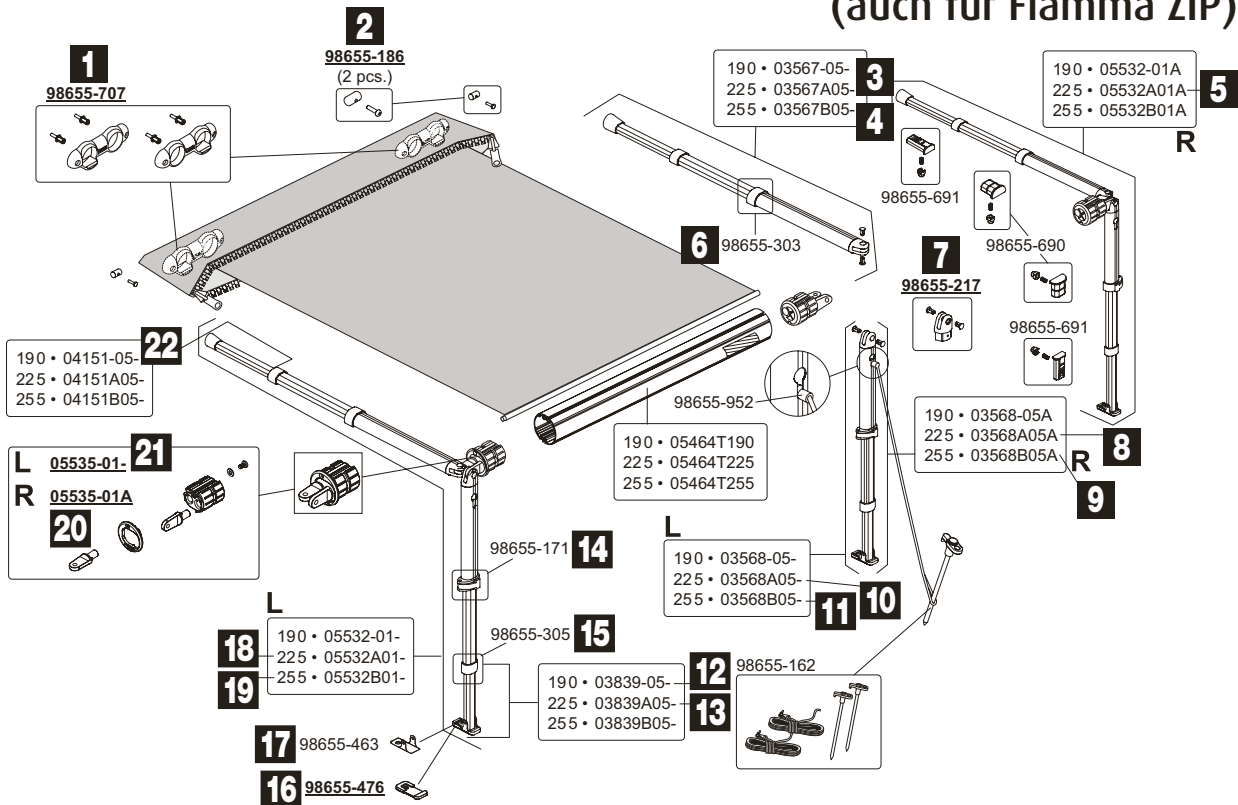

Pos.	Movera-Nr.	Hersteller-Nr.	Artikel-Bezeichnung
1	9993259	98655-707	Kit Rafterstütze
2	9956436	98655-186	Sperrzahn Kit (VE 2 Stück)
3	9995672	03567A05-	Spannstange 225 cm
4	9996030	03567B05-	Spannstange 255 cm
5	9992062	05532A01A	Spannstange mit Stützfuß rechts 225 cm
6	9994723	98655-303	Endrohrabdeckung der Spannstange
7	9990853	98655-217	Stützfußendstück
8	9997615	03568A05A	Stützfuß rechts 225 cm
9	9907378	03568B05A	Stützfuß rechts 255 cm
10	9991915	03568A05-	Stützfuß links 225 cm
11	9995640	03568B05-	Stützfuß links 255 cm
12	9999710	03839-05-	Stützfußstück 190 cm
13	9997616	03839A05-	Stützfußstück 225 cm
14	9992054	98655-171	Blockierungshebel Stützfuß
15	9907845	98655-305	Endrohrabdeckung an Stützfuß
16	9956440	98655-476	Gummi rutschfest für Stützfuß
17	9907844	98655-463	Fußteilplättchen an Stützfuß
18	9992068	05532A01-	Spannstange und Stützfuß links 225 cm
19	9996495	05532B01-	Spannstange und Stützfuß links 255 cm
20	9990852	05535-01A	Walzenabdeckung rechts
21	9994155	05535-01-	Walzenabdeckung links
22	9902362	04151-05-	Spammarmendstück 190 cm
Markisentücher auf Anfrage			

Notizen

Grau unterlegte Movera-Nr. haben eine maximale Lieferzeit von 6 Wochen! Bitte erfragen Sie den genauen Liefertermin.

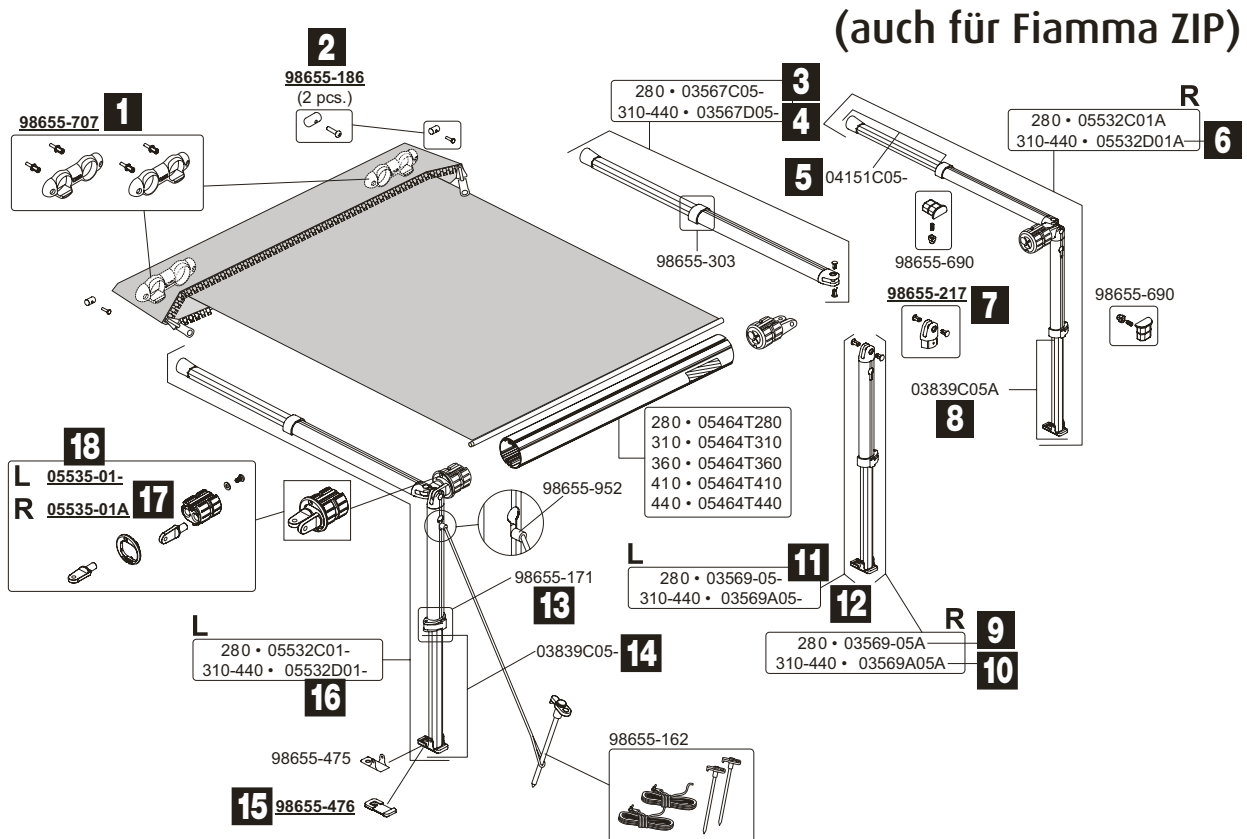

Pos.	Movera-Nr.	Hersteller-Nr.	Artikel-Bezeichnung
1	9993259	98655-707	Kit Rafterstütze
2	9956436	98655-186	Sperrzahn Kit (VE 2 Stück)
3	9998923	03567C05-	Spannstange 280 cm
4	9994314	03567D05-	Spannstange 310 - 440 cm
5	9956444	04151C05-	Spannarmendstück 280 - 440 cm
6	9992441	05532D01A	Spannstange und Stützfuß rechts 310 - 440 cm
7	9990853	98655-217	Stützfußendstück
8	9992836	03839C05A	Stützfußstück rechts 280 - 440 cm
9	9908416	03569-05A	Stützfuß rechts 280 cm
10	9994616	03569A05A	Stützfuß rechts 310 - 440 cm
11	9995002	03569-05-	Stützfuß links 280 cm
12	9998562	03569A05-	Stützfuß links 310 - 440 cm
13	9992054	98655-171	Blockierungshebel Stützfuß
14	9995306	03839C05-	Stützfußstück links 280 - 440 cm
15	9956440	98655-476	Gummi rutschfest für Stützfuß
16	9990048	05532D01-	Spannstange und Stützfuß links 310 - 440 cm
17	9990852	05535-01A	Walzenabdeckung rechts
18	9994155	05535-01-	Walzenabdeckung links

Markisentücher auf Anfrage

Notizen

Grau unterlegte Movera-Nr. haben eine maximale Lieferzeit von 6 Wochen! Bitte erfragen Sie den genauen Liefertermin.

Ersatzteil-Dienst

PG 1500

FIAMMA

MARKISEN

(auch für Fiamma ZIP)

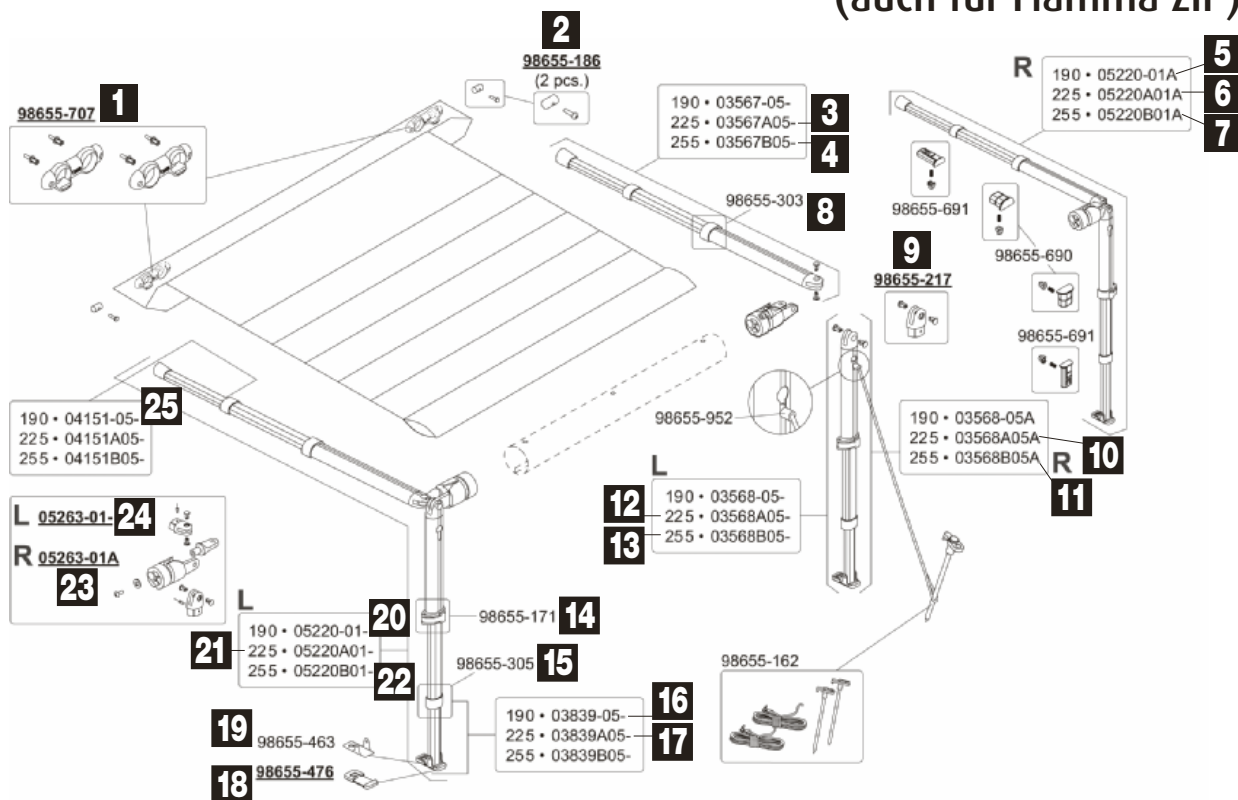

Pos.	Movera-Nr.	Hersteller-Nr.	Artikel-Bezeichnung
1	9993259	98655-707	Kit Rafterstütze
2	9956436	98655-186	Sperrzahn Kit (VE 2 Stück)
3	9995672	03567A05-	Spannstange 225 cm
4	9996030	03567B05-	Spannstange 255 cm
5	9992061	05220-01A	Spannstange mit Stützfuß rechts 190 cm
6	9992062	05220A01A	Spannstange mit Stützfuß rechts 225 cm
7	9992064	05220B01A	Spannstange mit Stützfuß rechts 255 cm
8	9994723	98655-303	Endrohrabdeckung der Spannstange
9	9990853	98655-217	Stützfußendstück
10	9997615	03568A05A	Stützfuß rechts 225 cm
11	9907378	03568B05A	Stützfuß rechts 255 cm
12	9991915	03568A05-	Stützfuß links 225 cm
13	9994540	03568B05-	Stützfuß links 255 cm
14	9992054	98655-171	Blockierungshebel Stützfuß
15	9907845	98655-305	Endrohrabdeckung an Stützfuß
16	9999710	03839-05-	Stützfußstück 190 cm
17	9997616	03839A05-	Stützfußstück 225 cm
18	9956440	98655-476	Gummi rutschfest für Stützfuß
19	9907844	98655-463	Fußteilplättchen an Stützfuß
20	9992067	05220-01-	Spannstange mit Stützfuß links 190 cm
21	9992068	05220A01-	Spannstange mit Stützfuß links 225 cm
22	9992070	05220B01-	Spannstange mit Stützfuß links 255 cm
23	9990829	05263-01A	Walzenabdeckung rechts
24	9995116	05263-01-	Walzenabdeckung links
25	9902362	04151-05-	Spannarmendstück 190 cm

Markisentücher auf Anfrage

Notizen

Grau unterlegte Movera-Nr. haben eine maximale Lieferzeit von 6 Wochen! Bitte erfragen Sie den genauen Liefertermin.

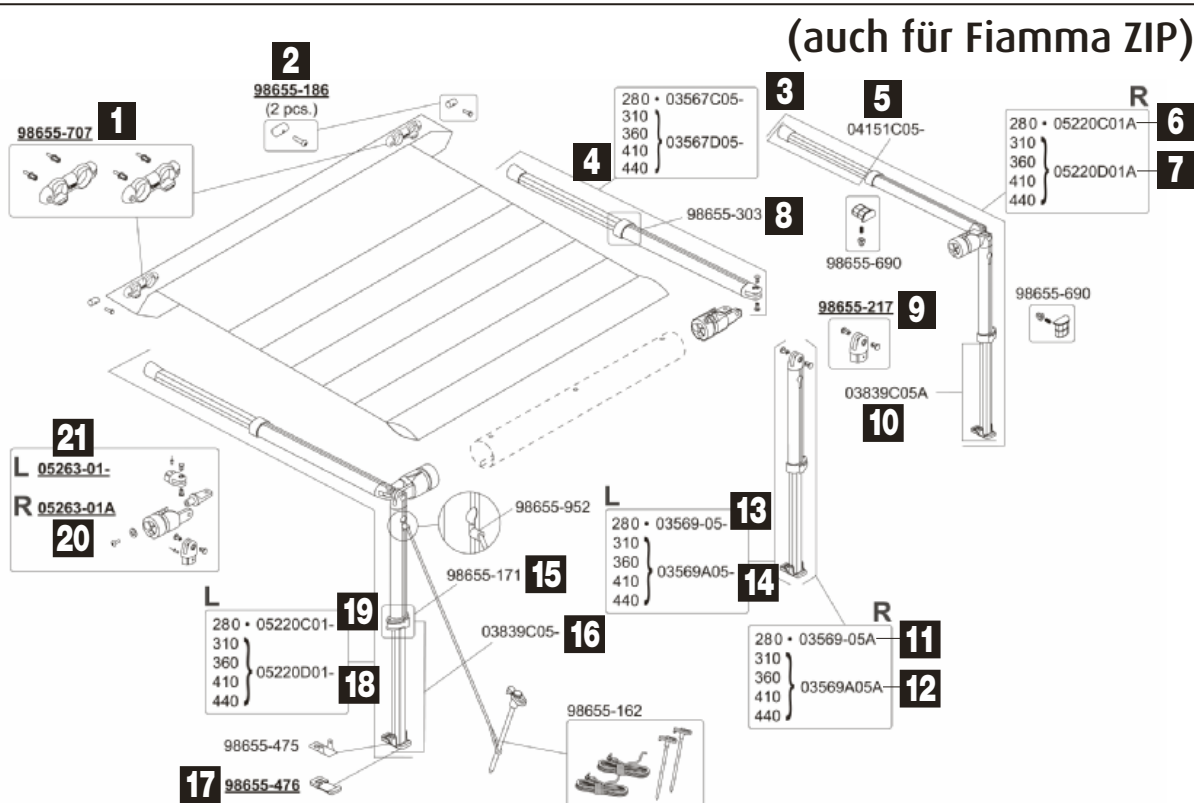

Pos.	Movera-Nr.	Hersteller-Nr.	Artikel-Bezeichnung
1	9993259	98655-707	Kit Rafterstütze
2	9956436	98655-186	Sperr Zahn Kit (VE 2 Stück)
3	9998923	03567C05-	Spannstange 280 cm
4	9994314	03567D05-	Spannstange 310 – 440 cm
5	9956444	04151C05-	Spannarmendstück 280 – 440 cm
6	9992065	05220C01A	Spannstange mit Stützfuß rechts 280 cm
7	9992066	05220D01A	Spannstange mit Stützfuß rechts 310 – 440 cm
8	9994723	98655-303	Endrohrabdeckung der Spannstange
9	9990853	98655-217	Stützfußendstück
10	9992836	03839C05A	Stützfußstück rechts 280 – 440 cm
11	9908416	03569-05A	Stützfuß rechts 280 cm
12	9994616	03569A05A	Stützfuß rechts 310 – 440 cm
13	9995002	03569-05-	Stützfuß links 280 cm
14	9998562	03569A05-	Stützfuß links 310 – 440 cm
15	9992054	98655-171	Blockierungshebel Stützfuß
16	9994306	03839C05-	Stützfußstück links 280 – 440 cm
17	9956440	98655-476	Gummi rutschfest für Stützfuß
18	9992072	05220D01-	Spannstange mit Stützfuß links 310 – 440 cm
19	9992071	05220C01-	Spannstange mit Stützfuß links 280 cm
20	9990829	05263-01A	Walzenabdeckung rechts
21	9995116	05263-01-	Walzenabdeckung links

Markisentücher auf Anfrage

Notizen

Grau unterlegte Movera-Nr. haben eine maximale Lieferzeit von 6 Wochen! Bitte erfragen Sie den genauen Liefertermin.

Ersatzteil-Dienst

FIAMMA

MARKISEN

PG 1500

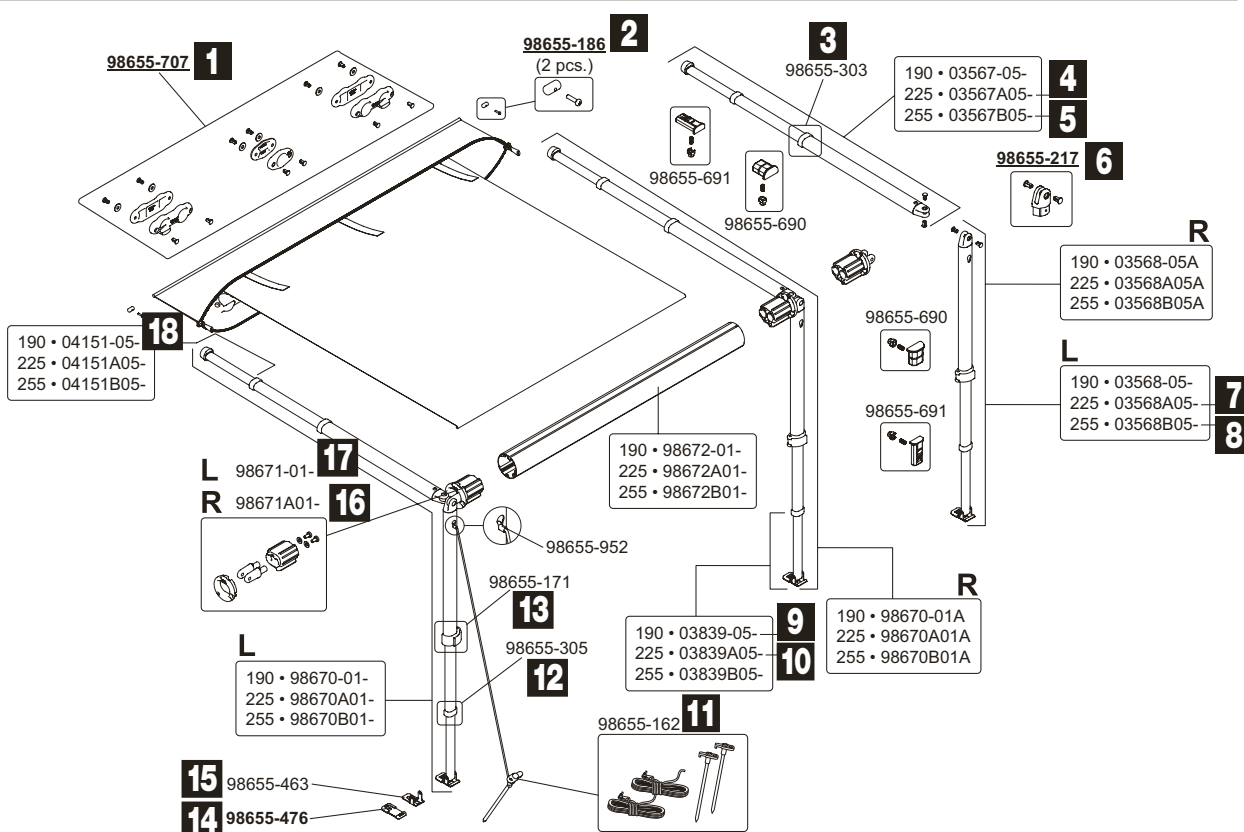

Pos.	Movera-Nr.	Hersteller-Nr.	Artikel-Bezeichnung
1	9993259	98655-707	Kit Rafterstütze
2	9956436	98655-186	Sperrzahn Kit (VE 2 Stück)
3	9994723	98655-303	Endrohrabdeckung der Spannstange
4	9995672	03567A05-	Spannstange 225 cm
5	9996030	03567B05-	Spannstange 255 cm
6	9990853	98655-217	Stützfußendstück
7	9991915	03568A05-	Stützfuß links 225 cm
8	9994540	03568B05-	Stützfuß links 255 cm
9	9999710	03839-05-	Stützfußstück 190 cm
10	9997616	03839A05-	Stützfußstück 225 cm
11	9904730	98655-162	Befestigungskit Caravanstore
12	9907845	98655-305	Endrohrabdeckung an Stützfuß
13	9992054	98655-171	Blockierungshebel Stützfuß
14	9956440	98655-476	Gummi rutschfest für Stützfuß
15	9907844	98655-463	Fußteilplättchen an Stützfuß
16	9911866	98671A01-	Walzenabdeckung rechts
17	9913725	98671-01-	Walzenabdeckung links
18	9902362	04151-05-	Spannarmendstück 190 cm

Markisentücher auf Anfrage

Notizen

Grau unterlegte Movera-Nr. haben eine maximale Lieferzeit von 6 Wochen! Bitte erfragen Sie den genauen Liefertermin.

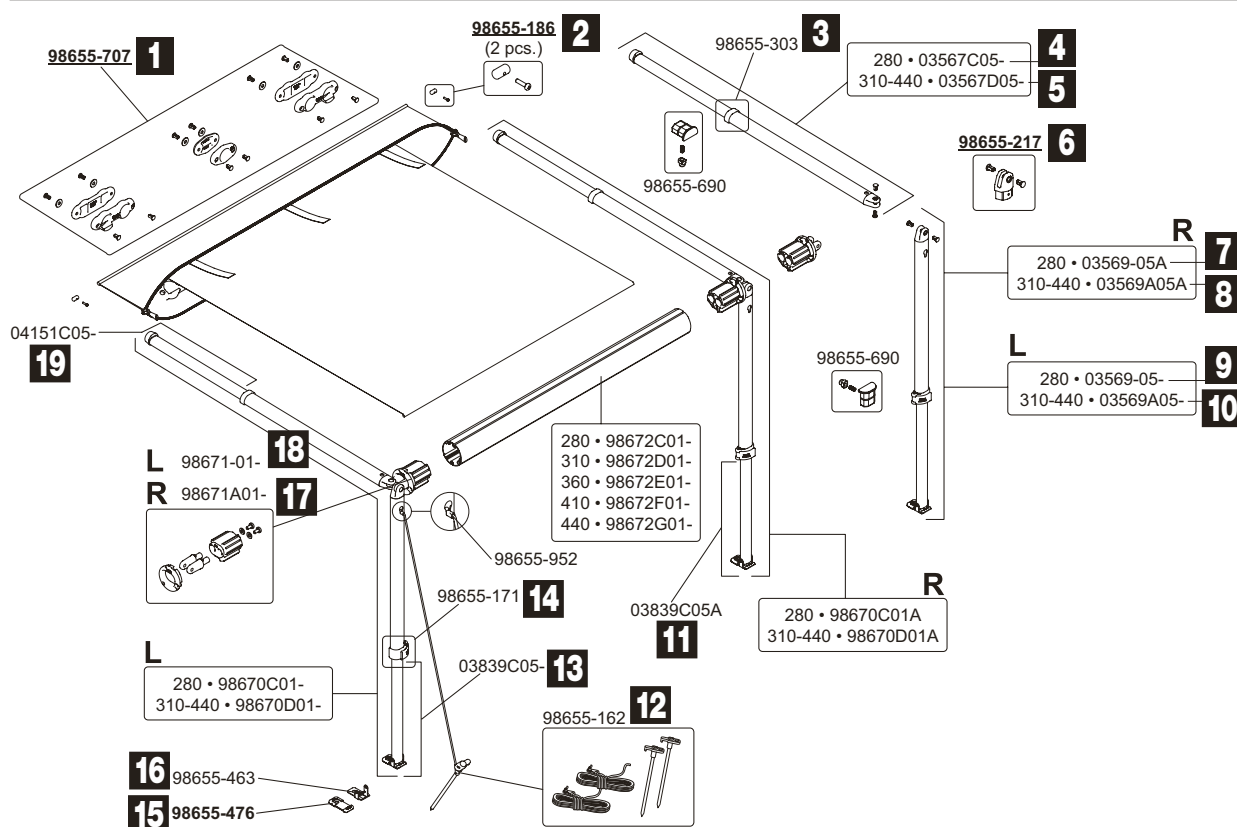

Pos.	Movera-Nr.	Hersteller-Nr.	Artikel-Bezeichnung
1	9993259	98655-707	Kit Rafterstütze
2	9956436	98655-186	Sperrzahn Kit (VE 2 Stück)
3	9994723	98655-303	Endrohrabdeckung der Spannstange
4	9998923	03567C05-	Spannstange rechts 280 cm
5	9994616	03569A05A	Spannstange rechts 310 - 440 cm
6	9990853	98655-217	Stützfußendstück
7	9908416	03569-05A	Stützfuß rechts 280 cm
8	9994616	03569A05A	Stützfuß rechts 310 - 440 cm
9	9995002	03569-05-	Stützfuß links 280 cm
10	9998562	03569A05-	Stützfuß links 310 - 440 cm
11	9992836	03839C05A	Stützfußstück rechts
12	9904730	98655-162	Befestigungskit Caravanstore
13	9994306	03839C05-	Stützfußstück links
14	9992054	98655-171	Blockierungshebel Stützfuß
15	9956440	98655-476	Gummi rutschfest für Stützfuß
16	9907844	98655-463	Fußteilplättchen an Stützfuß
17	9911866	98671A01-	Walzenabdeckung rechts
18	9913725	98671-01-	Walzenabdeckung links
19	9956444	04151C05-	Spannarmendstück

Diese Artikel sind erhältlich solange der Vorrat reicht

Notizen

Grau unterlegte Movera-Nr. haben eine maximale Lieferzeit von 6 Wochen! Bitte erfragen Sie den genauen Liefertermin.

Ersatzteil-Dienst

PG 1500

FIAMMA

MARKISEN

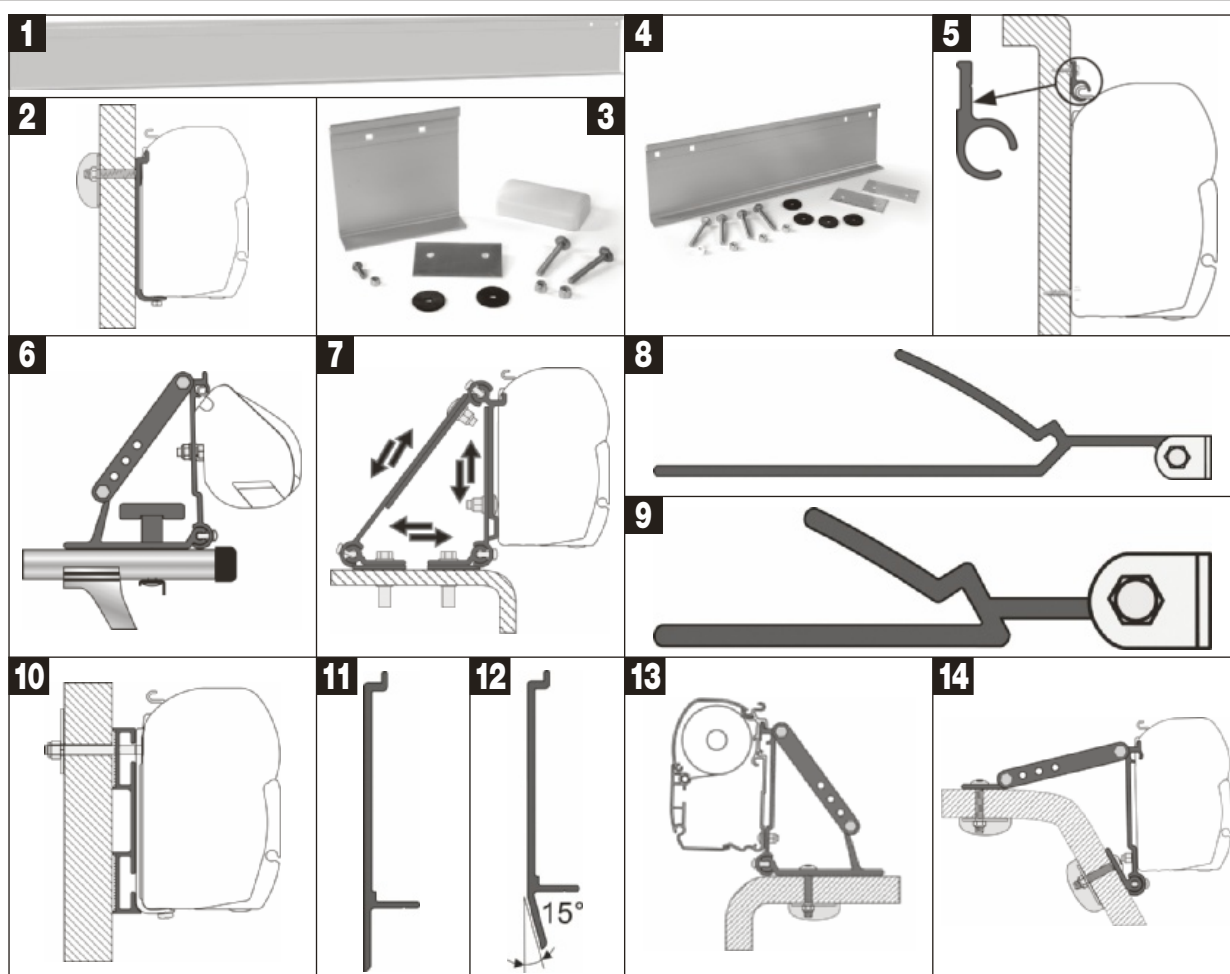

Pos.	Movera-Nr.	Hersteller-Nr.	Artikel-Bezeichnung
Fiamma Adapter für F45			
1	9999691	98655-503	Adapter AS 300
1	9999851	98655-504	Adapter AS 350
1	9999679	98655-505	Adapter AS 400
1	9910806	98655-928	Adapter AS450
2	9903555	98655-391	Kit AS 120
2	9903556	98655-390	Kit AS 400
2	9903557	98655-393	Kit AS 400 L
3	9903558	98655-392	Kit S 120
4	9903559	98655-381	Kit S 400
5	9903569	02361-01A	Rail R 300
5	9903571	02361-01C	Rail R 400
6	9903514	98655-310	Kit Auto Adapter
7	9903519	98655-011	Kit Multi
8	9995726	02096-01-	Adapter B
9	9910350	02097-01-	Adapter C
10	9910360	98655-021	Adapter D
10	9903586	98655-022	Adapter D 120
11	9910330	02437-01-	Adapter T
12	9995727	02437A01-	Adapter U
13	9903733	98655-316	Kit Roof Adapter
14	9903731	98655-318	Kit Wall Adapter

Notizen

Grau unterlegte Movera-Nr. haben eine maximale Lieferzeit von 6 Wochen! Bitte erfragen Sie den genauen Liefertermin.

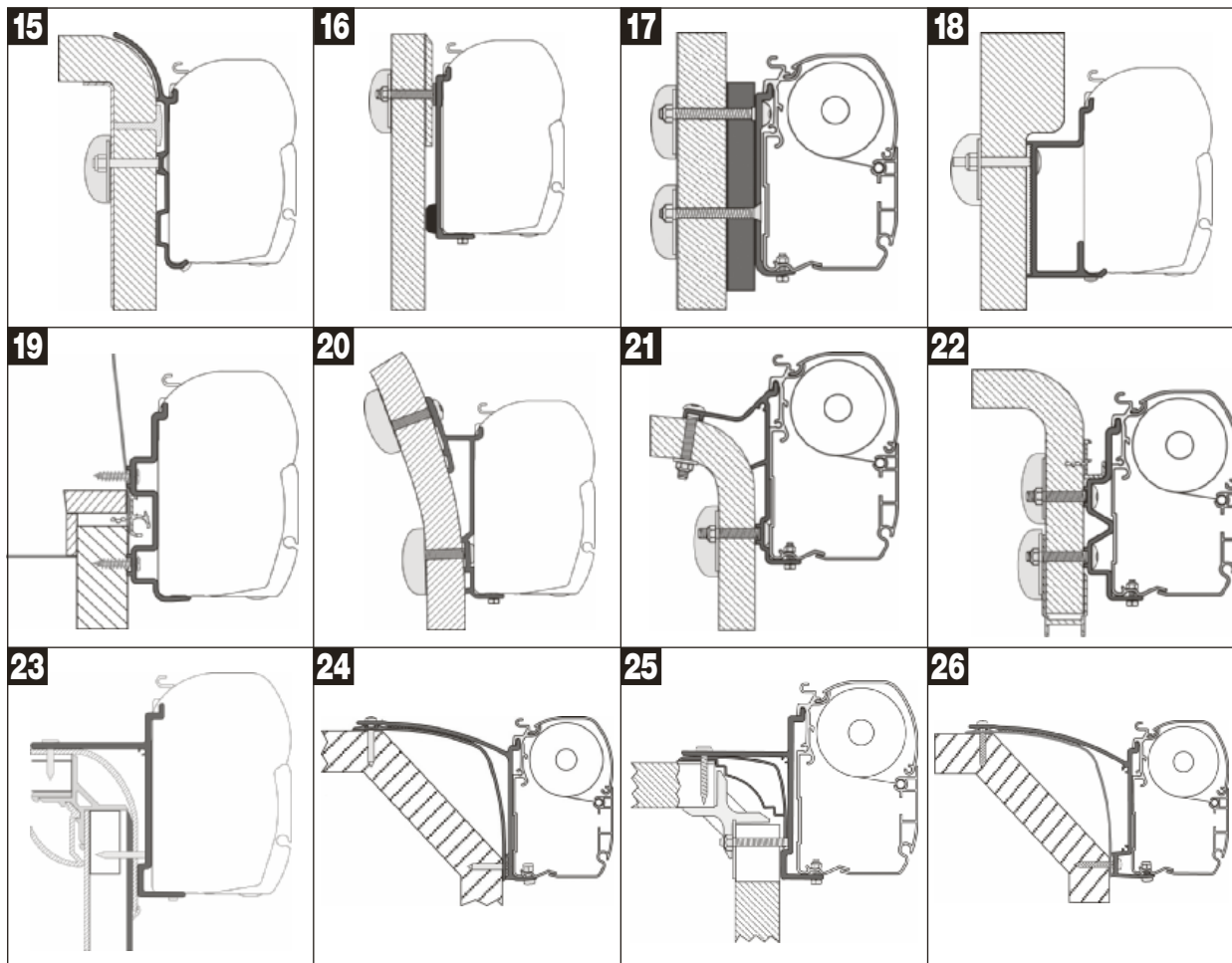

Pos.	Movera-Nr.	Hersteller-Nr.	Artikel-Bezeichnung
Fiamma Adapter für F45 (Fortsetzung)			
15	9903704	98655-749	Kit Bürstner
16	9903521	98655-258	Kit Challenger Chausson
17	9903702	98655-730	Kit Dethleffs Globebus
18	9903579	98655-764	Adapter Eura Mobil Karmann 350
18	9903581	98655-765	Adapter Eura Mobil Karmann 400
18	9903582	98655-766	Adapter Eura Mobil Karmann 450
19	9904992	98655-688	Adapter Hymer Exsis 300
20	9903531	98655-249	Adapter Hymer S/E Klasse 400
20	9903532	98655-250	Adapter Hymer S/E Klasse 450
21	9903515	98655-244	Adapter Hymer Van/B2 350
21	9903516	98655-245	Adapter Hymer Van/B2 400
21	9903517	98655-246	Adapter Hymer Van/B2 450
21	9903573	98655-243	Kit Hymer Van/B2
22	9903510	98655-277	Adapter HymerCamp 300
22	9903511	98655-276	Adapter HymerCamp 350
22	9903512	98655-274	Adapter HymerCamp 400
22	9902329	98655-275	Adapter HymerCamp 450
22	9903572	98655-278	Kit HymerCamp
23	9903742	98655-729	Kit Pilote Explorateur
24	9903584	98655-418	Kit Laika Rexosline / Ecovip 2007 / Kreos 2009
25	9903506	98655-357	Kit Laika Ecovip / Bürstner / Hobby
25	9903706	98655-469	Adapter Laika Ecovip
26	9903705	98655-467	Kit Laika Ecovip 07

Notizen

Grau unterlegte Movera-Nr. haben eine maximale Lieferzeit von 6 Wochen! Bitte erfragen Sie den genauen Liefertermin.

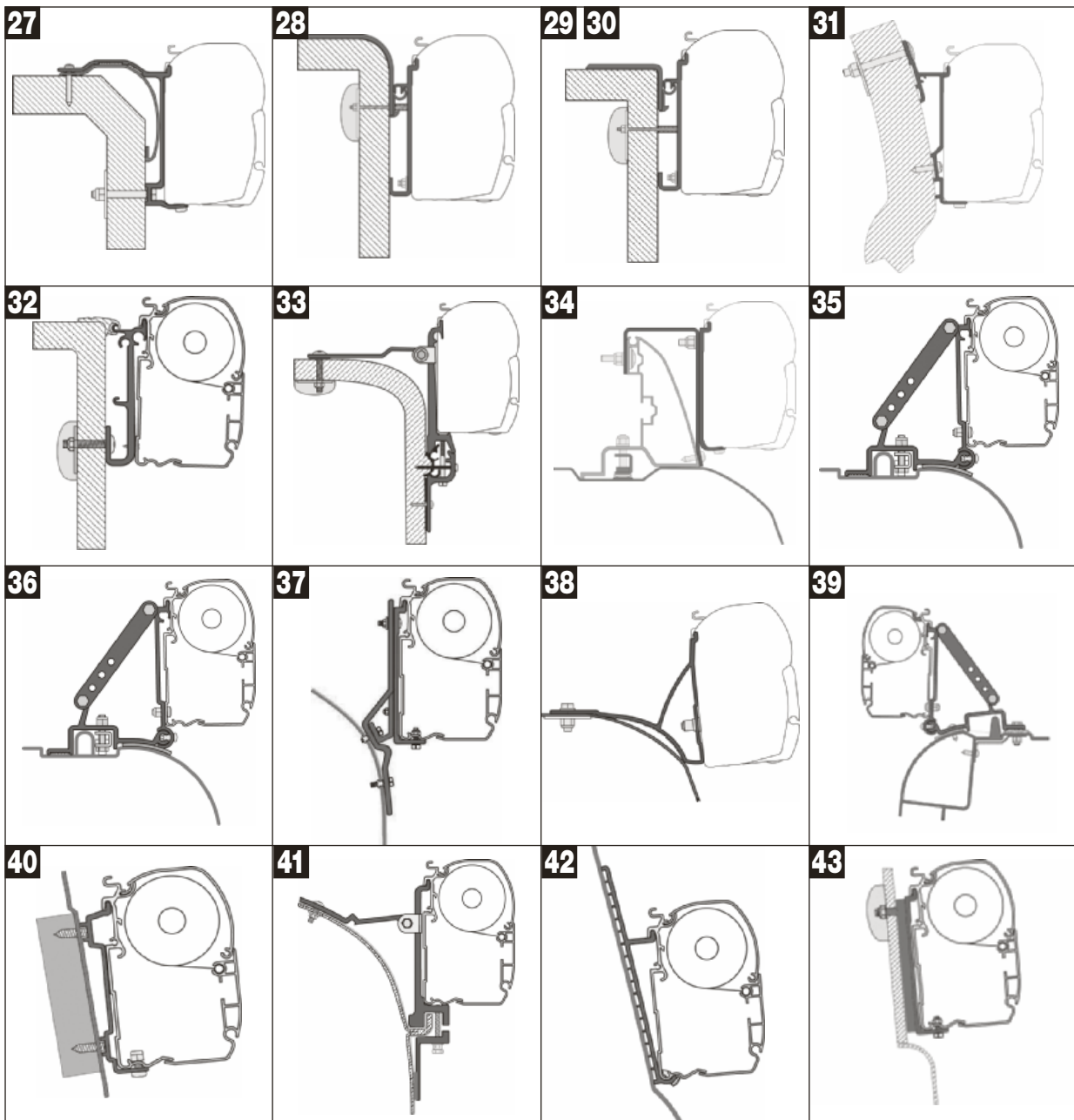

Pos.	Movera-Nr.	Hersteller-Nr.	Artikel-Bezeichnung
Fiamma Adapter für F45 (Fortsetzung)			
27	9903518	98655-761	Kit Laika X 2008
28	9903734	98655-398	Adapter Rapido 350
29	9903736	98655-222	Kit Rapido Serie 7 / 8
30	9903577	98655-223	Kit Rapido Serie 9
31	9908725	98655-931	Adapter Wingamm Oasi 350
32	9903503	98655-252	Kit Caravan
33	9903502	98655-283	Kit Eriba Touring
34	9913172	98655-625	Kit Ducato H2 Roof Rail
35	9903526	98655-680	Kit Ducato / Jumper / Boxer (High Roof)
36	9903743	98655-755	Kit Ducato 2006 High Roof
37	9903504	98655-286	Kit Ducato - Master
38	9903585	98655-485	Kit Fiat Ducato mit Roof Rack
39	9903528	98655-681	Kit Master H2 Opel Movaro
40	9903701	98655-741	Kit Ford Transit (High Roof)
41	9903501	98655-017	Kit Van
42	9903703	98655-744	Kit Fiberglass Roof
43	9903513	98655-317	Kit High Roof Adapter Westfalia

Grau unterlegte Movera-Nr. haben eine maximale Lieferzeit von 6 Wochen! Bitte erfragen Sie den genauen Liefertermin.

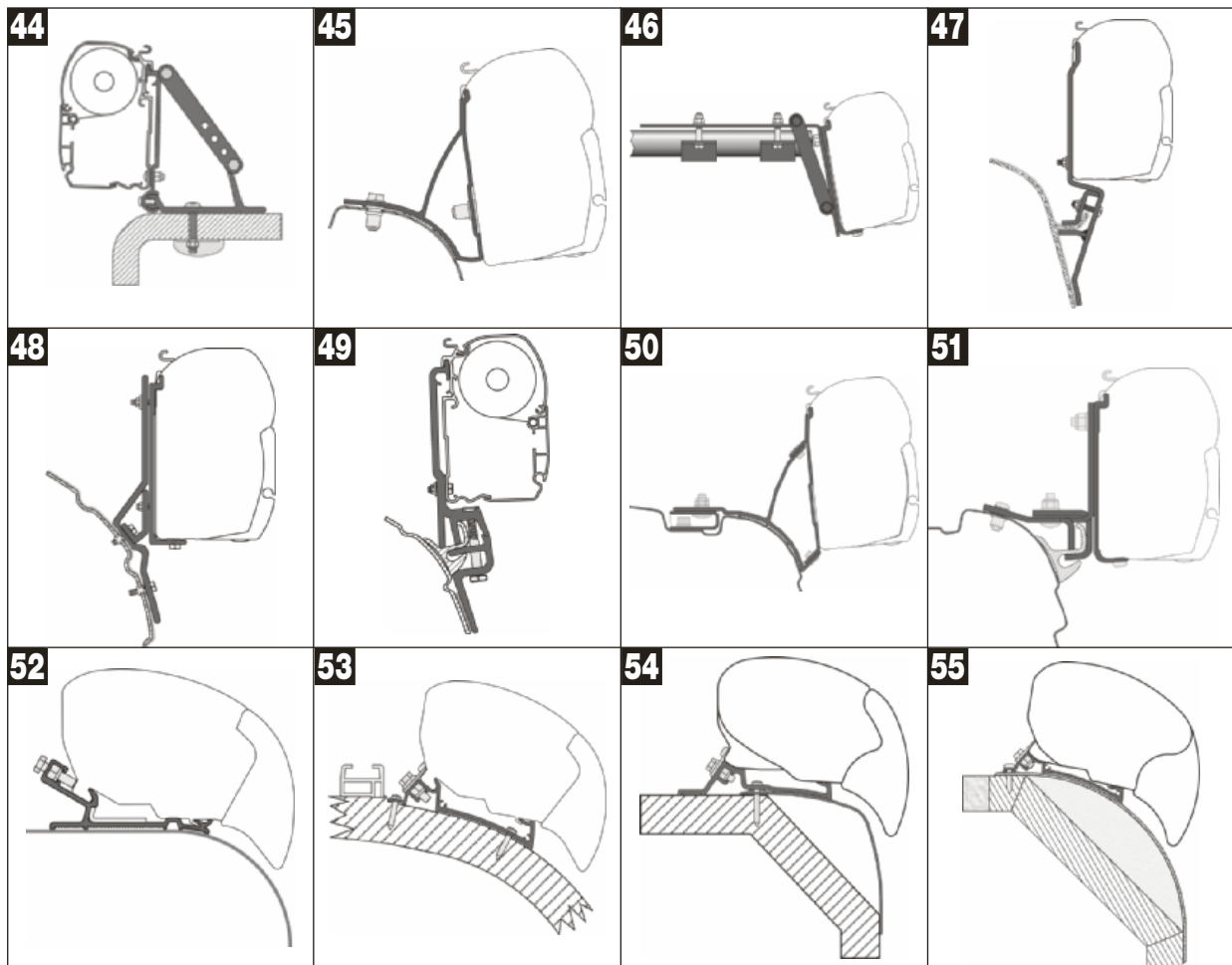

Pos.	Movera-Nr.	Hersteller-Nr.	Artikel-Bezeichnung
Fiamma Adapter für F45 (Fortsetzung)			
44	9903732	98655-284	Kit Mercedes Vito
45	9999883	98655-854	Kit Trafic / Vivaro
46	9998894	98655-770	Kit Roof Rail
47	9910420	98655-035	Kit VW T3
48	9910460	98655-292	Kit VW T4 Lift Roof
49	9903525	98655-470	Kit Brandrup – VW T4
50	9910479	98655-647	Kit VW T5 Transporter Multivan
51	9910468	98655-627	Kit Brandrup VW T5
Fiamma Adapter für F65			
52	9903591	98655-420	Kit Autocruise
53	9910426	98655-736	Adapter Carthago Chic 400
53	9910427	98655-737	Adapter Carthago Chic 450
53	9910428	98655-738	Adapter Carthago Chic 500
54	9903588	98655-419	Kit Laika Rexosline – Kreos 2009
55	9910379	98655-698	Kit Laika Kreos 2005

Notizen

Grau unterlegte Movera-Nr. haben eine maximale Lieferzeit von 6 Wochen! Bitte erfragen Sie den genauen Liefertermin.

Ersatzteil-Dienst

FIAMMA

MARKISEN

PG 1500

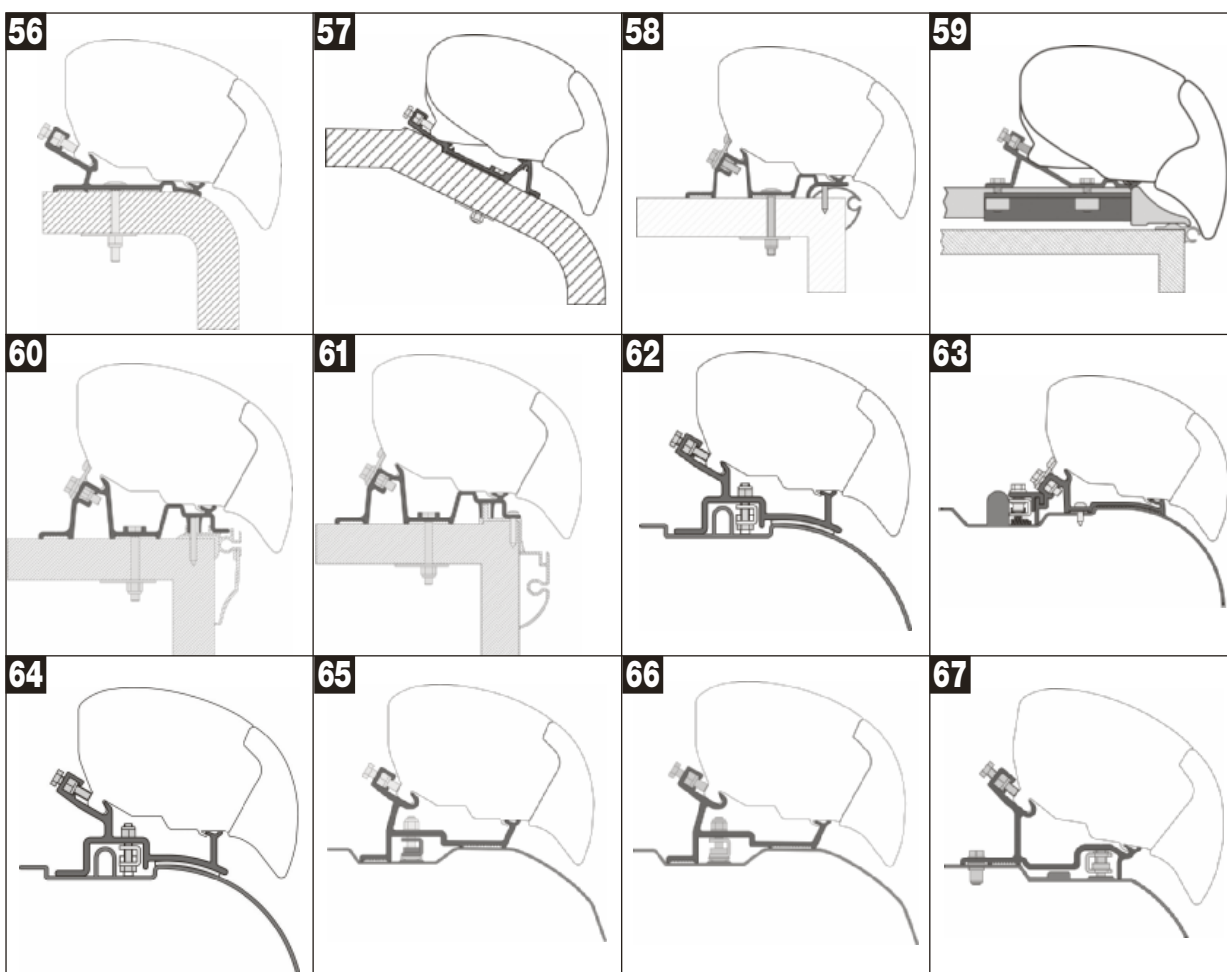

Pos.	Movera-Nr.	Hersteller-Nr.	Artikel-Bezeichnung
Fiamma Adapter für F65 (Fortsetzung)			
56	9910472	98655-932	Adapter Hymer 290
56	9910473	98655-933	Adapter Hymer 320
56	9910474	98655-934	Adapter Hymer 340
56	9910475	98655-935	Adapter Hymer 370
56	9910476	98655-936	Adapter Hymer 400
56	9910477	98655-937	Adapter Hymer 450
56	9910478	98655-938	Adapter Hymer 490
57	9903404	98655-773	Adapter LMC – Tec 290
57	9903409	98655-774	Adapter LMC – Tec 340
57	9903414	98655-775	Adapter LMC – Tec 370
57	9992805	98655-776	Adapter LMC – Tec 400
58	9913171	98655-657	Kit Caravan Standard
59	9903522	98655-384	Kit Fixing-Bar
60	9906918	98655-921	Kit Hobby 2009
61	9910469	98655-628	Kit Hobby Premium
62	9910421	98655-373	Kit Ducato / Jumper / Boxer vor 06.2006
63	9910424	98655-733	Kit Iveco Daily H2
64	9910390	98655-693	Kit Ducato / Jumper / Boxer (High Roof) – before 2006
65	9903707	98655-745	Kit Ducato / Jumper / Boxer (High Roof) – after 2006
66	9905369	98655-904	Kit Ducato / Jumper / Boxer (High Roof Super Long) – after 2006
67	9910857	98655-656	Kit Ducato / Jumper / Boxer H3

Notizen

Grau unterlegte Movera-Nr. haben eine maximale Lieferzeit von 6 Wochen! Bitte erfragen Sie den genauen Liefertermin.

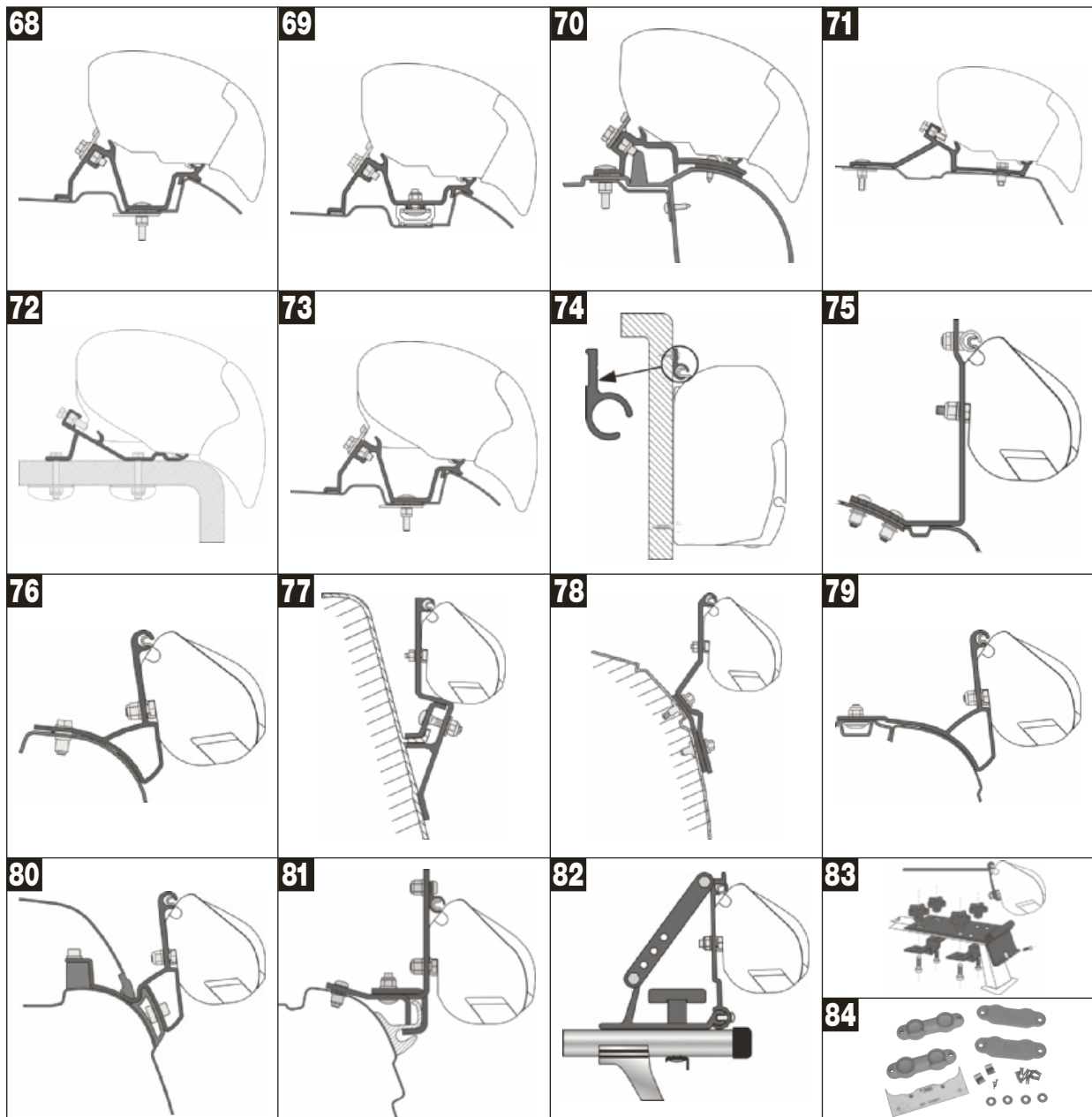

Pos.	Movera-Nr.	Hersteller-Nr.	Artikel-Bezeichnung
Fiamma Adapter für F65 (Fortsetzung)			
68	9910429	98655-746	Kit Mercedes Sprinter – VW Crafter (High Roof)
69	9998281	98655-772	Kit Mercedes Sprinter with Roof Rail
70	9910425	98655-468	Kit Renault Master H2
71	9907115	98655-881	Kit Renault Master H2 nach 2010
72	9910470	98655-969	Adapter Standard F65 Eagle 400
73	9910471	98655-768	Adapter Mercedes Sprinter F65 Eagle 400
Fiamma Adapter für F35			
74	9903569	02361-01A	Rail R 300
74	9903571	02361-01C	Rail R 400
75	9995741	98655-682	Kit Mercedes Vito, Vito Marco Polo
76	9906857	98655-893	Kit Renault Trafic, Opel Vivaro
77	9995097	98655-114	Kit VW T3
78	9999838	98655-111	Kit VW T4 Lift Roof
79	9902998	98655-747	Kit VW T5 (Multivan / Transporter)
80	9913726	98655-748	Kit VW T5 California
81	9913713	98655-658	Kit Brandrup VW T5
82	9903514	98655-310	Kit Auto
83	9994215	98655-142	Kit Standard
84	9948883	98655-034	Kit Hobby Caravanstore

Grau unterlegte Movera-Nr. haben eine maximale Lieferzeit von 6 Wochen! Bitte erfragen Sie den genauen Liefertermin.

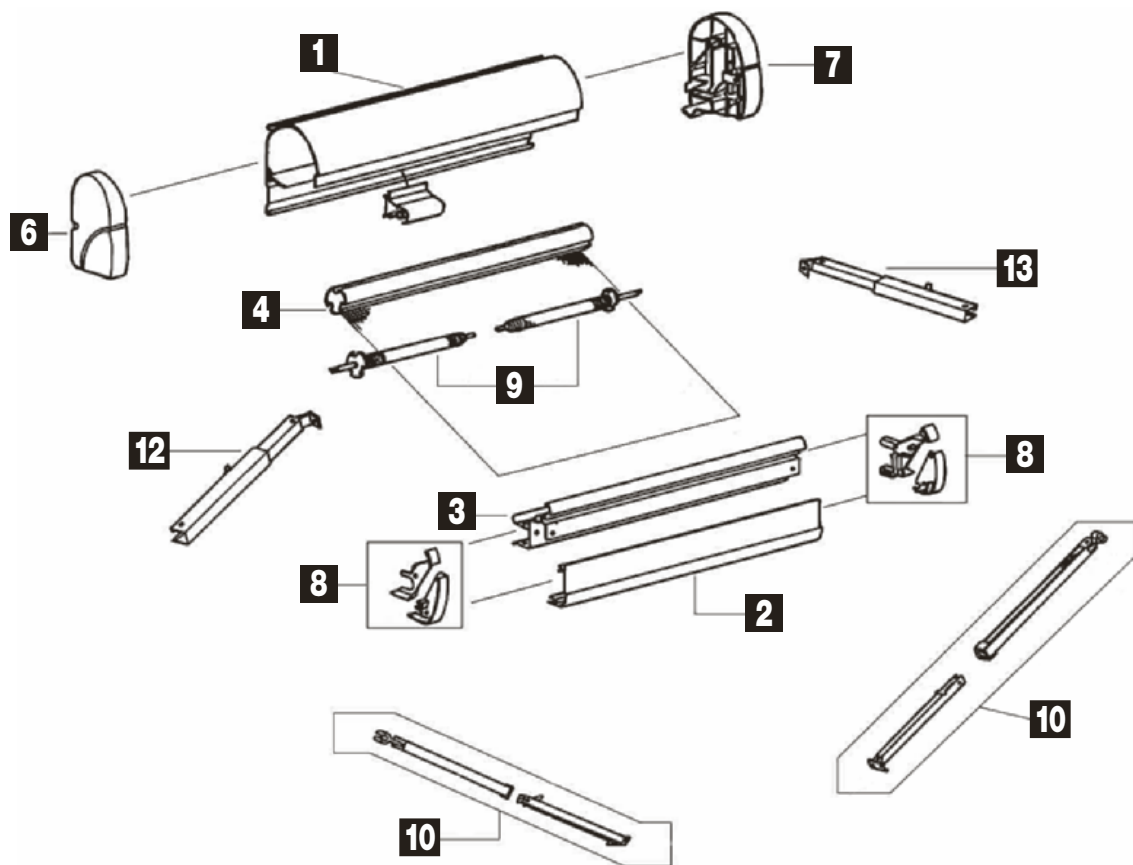

Pos.	Movera-Nr.	Hersteller-Nr.	Artikel-Bezeichnung
o. Abb.	9956009	1500600009	Montageschiene 300 cm
1	auf Anfrage	1500600742	Markisengehäuse Omnistor 2000 190 cm
1	auf Anfrage	1500600743	Markisengehäuse Omnistor 2000 260 cm
1	auf Anfrage	1500600744	Markisengehäuse Omnistor 2000 300 cm
2	auf Anfrage	1500600745	Frontblende Omnistor 2000 190 cm
2	auf Anfrage	1500600746	Frontblende Omnistor 2000 260 cm
2	auf Anfrage	1500600747	Frontblende Omnistor 2000 300 cm
3	auf Anfrage	1500600748	Frontblende-Innenseite Omnistor 2000 190 cm
3	auf Anfrage	1500600749	Frontblende-Innenseite Omnistor 2000 260 cm
3	auf Anfrage	1500600750	Frontblende-Innenseite Omnistor 2000 300 cm
4	auf Anfrage	1500600751	Tuchwelle Omnistor 2000 190 cm
4	auf Anfrage	1500600752	Tuchwelle Omnistor 2000 260 cm
4	auf Anfrage	1500600753	Tuchwelle Omnistor 2000 300 cm
6	9911450	1500601196	Endkappe links
7	9956033	1500601197	Endkappe rechts
8	9956034	1500601198	Satz Endkappen Frontprofil
9	9995327	1500601199	Rollenhalterung
10	9956092	1500601588	Universal Stützbein 190 cm
10	9904090	1500601960	Universal Stützbein 260 cm
10	9902966	1500601611	Universal Stützbein 300 cm
12	9956094	1500601323	Spannarm links für Markise 190 cm
12	9956095	1500601324	Spannarm links für Markise 260 cm
12	9956096	1500601325	Spannarm links für Markise 300 cm
13	9956097	1500601326	Spannarm rechts für Markise 190 cm
13	9956098	1500601327	Spannarm rechts für Markise 260 cm
13	9956099	1500601328	Spannarm rechts für Markise 300 cm
Universal-Teile und Markisentücher siehe Seite 68 – 75			

Notizen

Grau unterlegte Movera-Nr. haben eine maximale Lieferzeit von 6 Wochen! Bitte erfragen Sie den genauen Liefertermin.

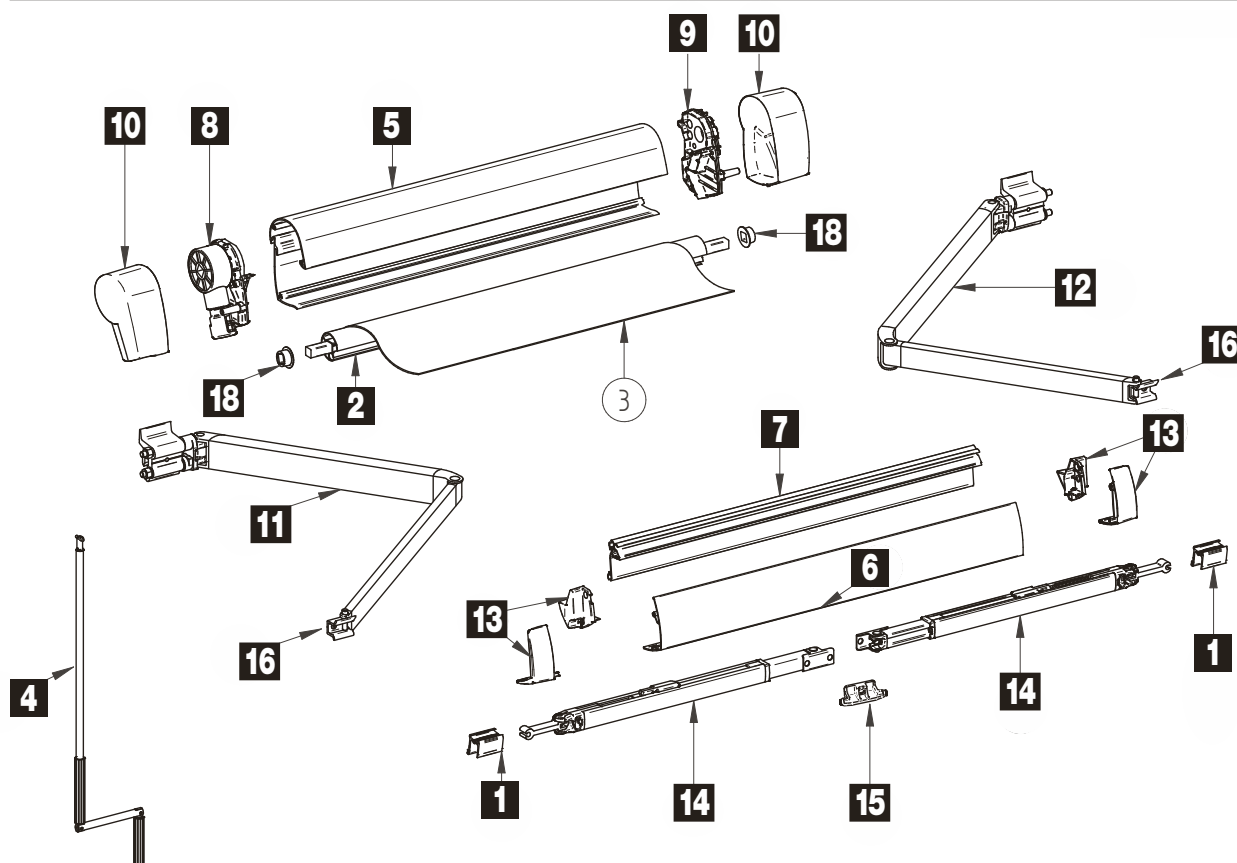

Pos.	Movera-Nr.	Hersteller-Nr.	Artikel-Bezeichnung
1	9903236	1500601602	Standfußhalterung
2	auf Anfrage	1500601954	Tuchwelle Omnistor 5102 260 cm
4	9991467	1500601124	Handkurbel
o. Abb.	9957170	1500601279	Kurbeldorn oben
5	auf Anfrage	1500601689	Markisengehäuse Omnistor 5102 260 cm RAL 9006
6	auf Anfrage	1500601955	Frontblende Omnistor 5102
7	auf Anfrage	1500601956	Frontblende-innenseite Omnistor 5102
8	9991464	1500601201	Endplatte und Schloss links
9	9991465	1500601202	Endplatte und Schloss rechts
10	9991466	1500601203	Endkappe links + rechts
11	9991470	1500602103	Gelenkarm links Omnistor 5102
12	9991471	1500602104	Gelenkarm rechts zu Omnistor 5102
o. Abb.	9991468	1500601205	Gelenkarmbefestigung Gehäuse links
o. Abb.	9991469	1500602064	Gelenkarmbefestigung Gehäuse rechts
13	9991472	1500601206	Endplatten Frontprofil links + rechts
14	9904090	1500601610	Universal Stützbein 260 cm
15	9905925	1500601789	Arretierung Stützfuß
16	auf Anfrage	1500601219	Verbindungsstück zwischen Gelenkarm und Frontblende (links und rechts)
18	auf Anfrage	1500602755	Rollenendkappen rechts und links
o. Abb.	9957175	1500601219	Gelenkarmbefestigung Frontprofil links + rechts
Universal-Teile und Markisentücher siehe Seite 68 – 75			

Notizen

Grau unterlegte Movera-Nr. haben eine maximale Lieferzeit von 6 Wochen! Bitte erfragen Sie den genauen Liefertermin.

Ersatzteil-Dienst

THULE® Omnistor

MARKISEN

PG 1500

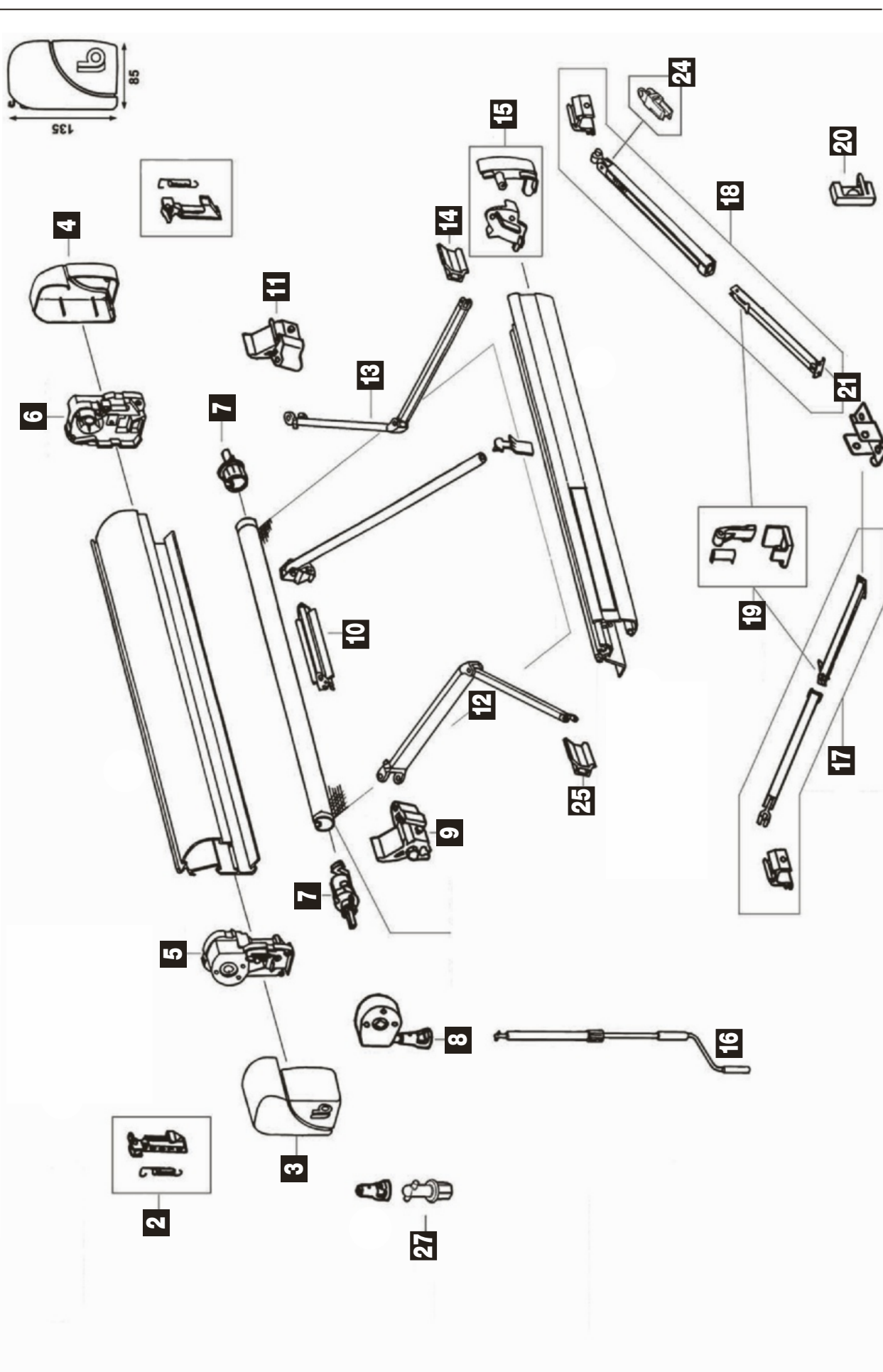

Pos.	Movera-Nr.	Hersteller-Nr.	Artikel-Beschreibung
2	9956060	1500601237	Schlösser-Satz links + rechts
3	9956065	1500601264	Endkappe links
4	9956066	1500601265	Endkappe rechts
5	9956064	1500601263	Seitenplatte + Schloss links
6	9956063	1500601262	Seitenplatte + Schloss rechts
7	9956069	1500601267	Endstück Tuchrolle links + rechts d = 48 mm
8	9957171	1500601221	Getriebe + Aufnahme Handkurbel
9	9956070	1500601268	Gelenkarmbefestigung Gehäuse links
10	9956056	1500601233	Stütze Tuchrolle 350 / 400 cm
11	9956071	1500601269	Gelenkarmbefestigung Gehäuse rechts
12	9956076	1500601541	Gelenkarm links für Markise 190 cm – 140 cm
12	9956077	1500601280	Gelenkarm links für Markise 230 cm – 180 cm
12	9956078	1500601281	Gelenkarm links für Markise 260 cm – 200 cm
13	9956084	1500601449	Gelenkarm rechts für Markise 190 cm – 140 cm
13	9956085	1500601287	Gelenkarm rechts für Markise 230 cm – 180 cm
13	9956086	1500601288	Gelenkarm rechts für Markise 260 cm – 200 cm
13	9956204	1500602090	Gelenkarm rechts für Markise 300 / 350 / 400 cm – 250 cm
14	9912331	1500601248	Gelenkarmbefestigung Frontprofil links
16	9956036	1500601207	Handkurbel (ab '97)
17	9956092	1500601588	Universal Stützbein 190 cm
17	9956091	1500601609	Universal Stützbein 230 cm
17	9904090	1500601610	Stützbein links für Markise 260 cm
17	9902966	1500601611	Stützbein links für Markise 300 cm
17	9904140	1500601612	Universal Stützbein 350 – 400 cm
18	9956092	1500601588	Universal Stützbein 190 cm
18	9956091	1500601609	Universal Stützbein 230 cm
18	9904090	1500601610	Stützbein rechts für Markise 260 cm
18	9902966	1500601611	Stützbein rechts für Markise 300 cm
18	9904140	1500601612	Universal Stützbein 350 – 400 cm
19	9912340	1500601150	Stützbein-Schnellverschluss-Satz
20	9904180	1500601212	Stützbein-Wandhalterungs-Satz
21	9956054	1500601231	Stützbein-Bodenplatte
22	9956043	1500601211	Aufnahmeglocke Kurbel (ab '91)
24	9957195	1500601278	Stützbeinscharnier
25	9912331	1500601248	Gelenkarmbefestigung Frontprofil
26	auf Anfrage	1500600348	Frontblende weiss 300 cm
26	9992935	1500600350	Frontblende weiss 350 cm
26	9994986	1500600353	Frontblende weiss 400 cm
26	auf Anfrage	1500600356	Frontblende weiss 450 cm
26	auf Anfrage	1500600359	Frontblende weiss 500 cm
26	9999448	1500600362	Frontblende weiss 550 cm
26	auf Anfrage	1500600365	Frontblende weiss 600 cm
26	auf Anfrage	1500600354	Frontblende silber 400 cm
26	9995193	1500600357	Frontblende silber 450 cm
26	9996086	1500600360	Frontblende silber 500 cm
26	auf Anfrage	1500600363	Frontblende silber 550 cm
26	auf Anfrage	1500600366	Frontblende silber 600 cm
27	9957170	1500601279	oberer Kurbelknopf
Nur solange Vorrat reicht! Weitere Ersatzteile auf Anfrage!			

Notizen

Grau unterlegte Movera-Nr. haben eine maximale Lieferzeit von 6 Wochen! Bitte erfragen Sie den genauen Liefertermin.

Ersatzteil-Dienst

THULE[®] Omnistor

MARKISEN

PG 1500

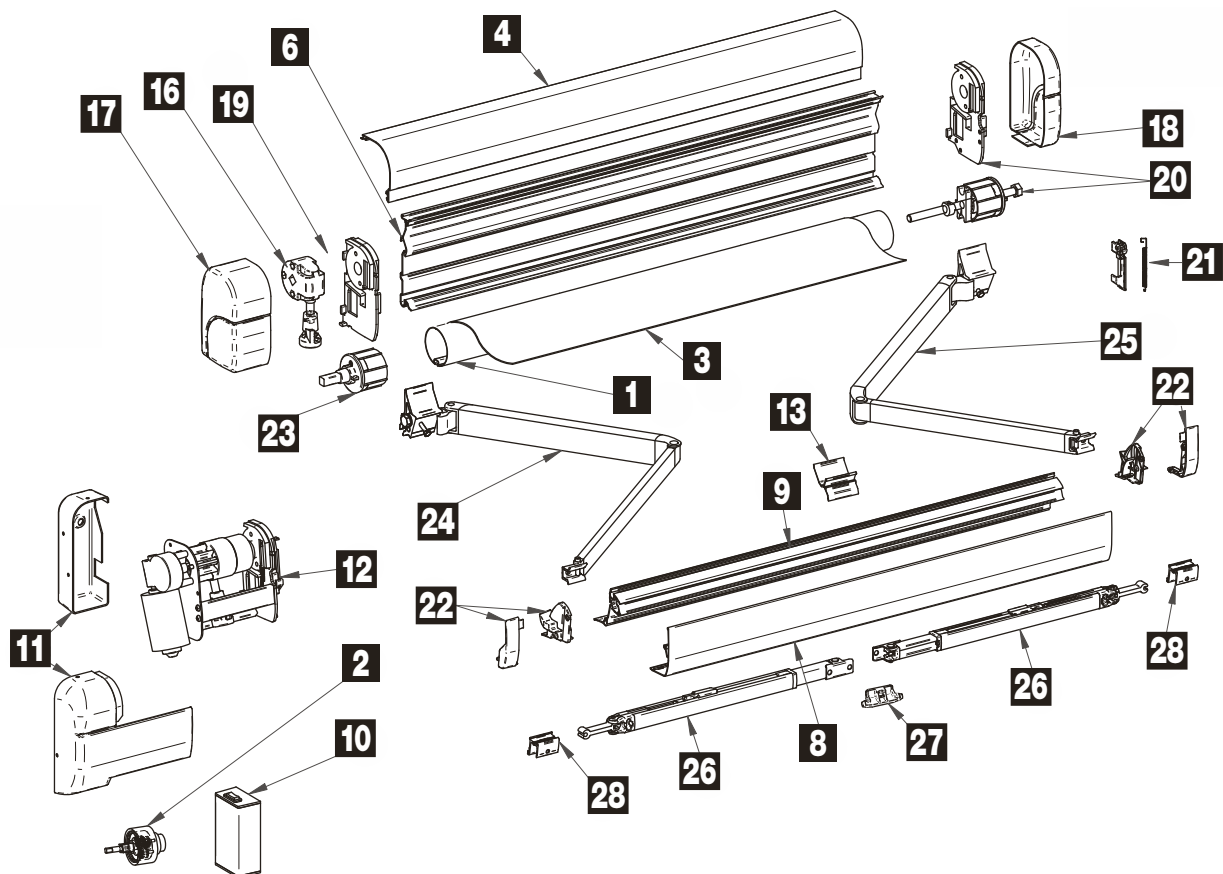

Pos.	Movera-Nr.	Hersteller-Nr.	Artikel-Bezeichnung
1	auf Anfrage	1500601851	Tuchwelle Omnistor 5500 / 5800 300 cm
1	auf Anfrage	1500601852	Tuchwelle Omnistor 5500 / 5800 350 cm
1	auf Anfrage	1500601853	Tuchwelle Omnistor 5500 / 5800 400 cm
1	9996051	1500601854	Tuchwelle Omnistor 5500 / 5800 450 cm
1	9998306	1500601855	Tuchwelle Omnistor 5500 / 5800 500 cm
1	auf Anfrage	1500601856	Tuchwelle Omnistor 5500 / 5800 550 cm
1	auf Anfrage	1500601857	Tuchwelle Omnistor 5500 / 5800 600 cm
2	9995027	1500601131	Planetengetriebe Kit für Omnistor 5500 / 5800
4	9909825	1500600330	Markisengehäuse-Oberteil Omnistor 5500 / 5800 300 cm Farbe Weiß
4	9990881	1500600334	Markisengehäuse-Oberteil Omnistor 5500 / 5800 400 cm Farbe Weiß
4	9903104	1500600336	Markisengehäuse-Oberteil Omnistor 5500 / 5800 450 cm Farbe Weiß
4	auf Anfrage	1500600338	Markisengehäuse-Oberteil Omnistor 5500 / 5800 500 cm Farbe Weiß
4	auf Anfrage	1500600339	Markisengehäuse-Oberteil Omnistor 5500 / 5800 550 cm Farbe Weiß
4	9909683	1500600340	Markisengehäuse-Oberteil Omnistor 5500 / 5800 600 cm Farbe Weiß
4	9996653	1500600335	Markisengehäuse-Oberteil Omnistor 5500 / 5800 400 cm Farbe Silber
4	auf Anfrage	1500600337	Markisengehäuse-Oberteil Omnistor 5500 / 5800 450 cm Farbe Silber
4	9906237	1500601734	Markisengehäuse-Oberteil Omnistor 5500 / 5800 500 cm Farbe Silber
4	auf Anfrage	1500601861	Markisengehäuse-Oberteil Omnistor 5500 / 5800 550 cm Farbe Silber
4	auf Anfrage	1500600341	Markisengehäuse-Oberteil Omnistor 5500 / 5800 600 cm Farbe Silber
o. Abb.	9912331	1500601248	Gelenkarmbefestigung Frontblende
6	auf Anfrage	1500601862	Markisengehäuse-Rückwand Omnistor 5500 / 5800 300 cm
6	auf Anfrage	1500601864	Markisengehäuse-Rückwand Omnistor 5500 / 5800 350 cm
6	auf Anfrage	1500601538	Markisengehäuse-Rückwand Omnistor 5500 / 5800 400 cm
6	auf Anfrage	1500600343	Markisengehäuse-Rückwand Omnistor 5500 / 5800 450 cm
6	auf Anfrage	1500600344	Markisengehäuse-Rückwand Omnistor 5500 / 5800 500 cm
6	auf Anfrage	1500601540	Markisengehäuse-Rückwand Omnistor 5500 / 5800 550 cm
6	auf Anfrage	1500601531	Markisengehäuse-Rückwand Omnistor 5500 / 5800 600 cm
6	auf Anfrage	1500601863	Markisengehäuse-Rückwand Omnistor 5500 / 5800 12 V 300 cm
6	auf Anfrage	1500601865	Markisengehäuse-Rückwand Omnistor 5500 / 5800 12 V 350 cm
6	auf Anfrage	1500601866	Markisengehäuse-Rückwand Omnistor 5500 / 5800 12 V 400 cm
6	auf Anfrage	1500601867	Markisengehäuse-Rückwand Omnistor 5500 / 5800 12 V 450 cm
6	auf Anfrage	1500601868	Markisengehäuse-Rückwand Omnistor 5500 / 5800 12 V 500 cm
6	auf Anfrage	1500601869	Markisengehäuse-Rückwand Omnistor 5500 / 5800 12 V 550 cm
6	auf Anfrage	1500600345	Markisengehäuse-Rückwand Omnistor 5500 / 5800 12 V 600 cm

Grau unterlegte Movera-Nr. haben eine maximale Lieferzeit von 6 Wochen! Bitte erfragen Sie den genauen Liefertermin.

Pos.	Movera-Nr.	Hersteller-Nr.	Artikel-Bezeichnung
8	auf Anfrage	1500600348	Frontblende Omnistor 5500 / 5800 300 cm Farbe Weiß
8	9992935	1500600350	Frontblende Omnistor 5500 / 5800 350 cm Farbe Weiß
8	9994986	1500600353	Frontblende Omnistor 5500 / 5800 400 cm Farbe Weiß
8	9912664	1500600356	Frontblende Omnistor 5500 / 5800 450 cm Farbe Weiß
8	9908187	1500600359	Frontblende Omnistor 5500 / 5800 500 cm Farbe Weiß
8	9999448	1500600362	Frontblende Omnistor 5500 / 5800 550 cm Farbe Weiß
8	auf Anfrage	1500600365	Frontblende Omnistor 5500 / 5800 600 cm Farbe Weiß
8	auf Anfrage	1500600354	Frontblende Omnistor 5500 / 5800 400 cm Farbe Silber
8	9995193	1500600357	Frontblende Omnistor 5500 / 5800 450 cm Farbe Silber
8	9996086	1500600360	Frontblende Omnistor 5500 / 5800 500 cm Farbe Silber
8	auf Anfrage	1500600363	Frontblende Omnistor 5500 / 5800 550 cm Farbe Silber
8	auf Anfrage	1500600366	Frontblende Omnistor 5500 / 5800 600 cm Farbe Silber
9	auf Anfrage	1500601459	Frontblende-Innenseite Omnistor 5500 / 5800 300 cm Farbe Weiß
9	auf Anfrage	1500601870	Frontblende-Innenseite Omnistor 5500 / 5800 350 cm Farbe Weiß
9	auf Anfrage	1500600371	Frontblende-Innenseite Omnistor 5500 / 5800 400 cm Farbe Weiß
9	9996896	1500600373	Frontblende-Innenseite Omnistor 5500 / 5800 450 cm Farbe Weiß
9	auf Anfrage	1500600374	Frontblende-Innenseite Omnistor 5500 / 5800 500 cm Farbe Weiß
9	9999447	1500601874	Frontblende-Innenseite Omnistor 5500 / 5800 550 cm Farbe Weiß
9	auf Anfrage	1500600376	Frontblende-Innenseite Omnistor 5500 / 5800 600 cm Farbe Weiß
9	auf Anfrage	1500601871	Frontblende-Innenseite Omnistor 5500 / 5800 400 cm Farbe Silber
9	auf Anfrage	1500601872	Frontblende-Innenseite Omnistor 5500 / 5800 450 cm Farbe Silber
9	auf Anfrage	1500601873	Frontblende-Innenseite Omnistor 5500 / 5800 500 cm Farbe Silber
9	auf Anfrage	1500601875	Frontblende-Innenseite Omnistor 5500 / 5800 550 cm Farbe Silber
9	auf Anfrage	1500602328	Frontblende-Innenseite Omnistor 5500 / 5800 600 cm Farbe Silber
10	9993120	1500601128	Relaiseinheit
11	9990964	1500601133	Endkappen-Set für Omnistor 5500 / 5800
11	auf Anfrage	1500601134	Endkappen-Set für Omnistor 5500 / 5800 Farbe Silber
12	9991846	1500601135	12 V Motor zu Omnistor 5500 / 5800
13	auf Anfrage	1500601130	Frontblendenzuführung
16	9956039	1500601209	Getriebe mit Kurbelaufnahme für Omnistor 5500 / 5800
17	9911390	1500601238	Endkappe Markisengehäuse links Farbe Weiß
17	9991477	1500601239	Endkappe Markisengehäuse links Farbe Silber
18	9911940	1500601240	Endkappe Markisengehäuse rechts Farbe Weiß
18	9991478	1500601241	Endkappe Markisengehäuse rechts Farbe Silber
19	9911050	1500601242	Endplatte links mit Schloss für Omnistor 5500 / 5800
20	9911080	1500601243	Endplatte rechts mit Schloss für Omnistor 5500 / 5800
21	9911311	1500601245	Schlösser links und rechts für Omnistor 5500 / 5800
22	9991479	1500601246	Endkappe Frontblende links und rechts Farbe Weiß
22	9991480	1500601247	Endkappe Frontblende links und rechts Farbe Silber
22	9956061	1500601244	Endkappe Frontblende links und rechts Version < BJ 2003
23	9956062	1500601253	Endstücke / Aufnahme für Tuchrolle
24	auf Anfrage	1500602091	Gelenkarm links komplett für Omnistor 5800 ab 400 cm
24	9906837	1500602093	Gelenkarm links komplett für Omnistor 5500 ab 400 cm
24	auf Anfrage	1500602095	Gelenkarm links komplett für Omnistor 5500 unter 400 cm
25	auf Anfrage	1500602092	Gelenkarm rechts komplett für Omnistor 5800 ab 400 cm
25	9907506	1500602094	Gelenkarm rechts komplett für Omnistor 5500 ab 400 cm
25	9908179	1500602096	Gelenkarm rechts komplett für Omnistor 5500 unter 400 cm
26	9902966	1500601611	Universal Stützbein 300 cm
26	9904140	1500601612	Universal Stützbein 350 - 450 cm
26	9992259	1500601312	Universal Stützbein 500 - 600 cm
27	9905925	1500601789	Arretierung Stützfuß
28	9903236	1500601602	Stützbeinhalterung

Universal-Teile und Markisentücher siehe Seite 68 - 75

Notizen

Grau unterlegte Movera-Nr. haben eine maximale Lieferzeit von 6 Wochen! Bitte erfragen Sie den genauen Liefertermin.

Ersatzteil-Dienst

THULE[®] Omnistor

MARKISEN

PG 1500

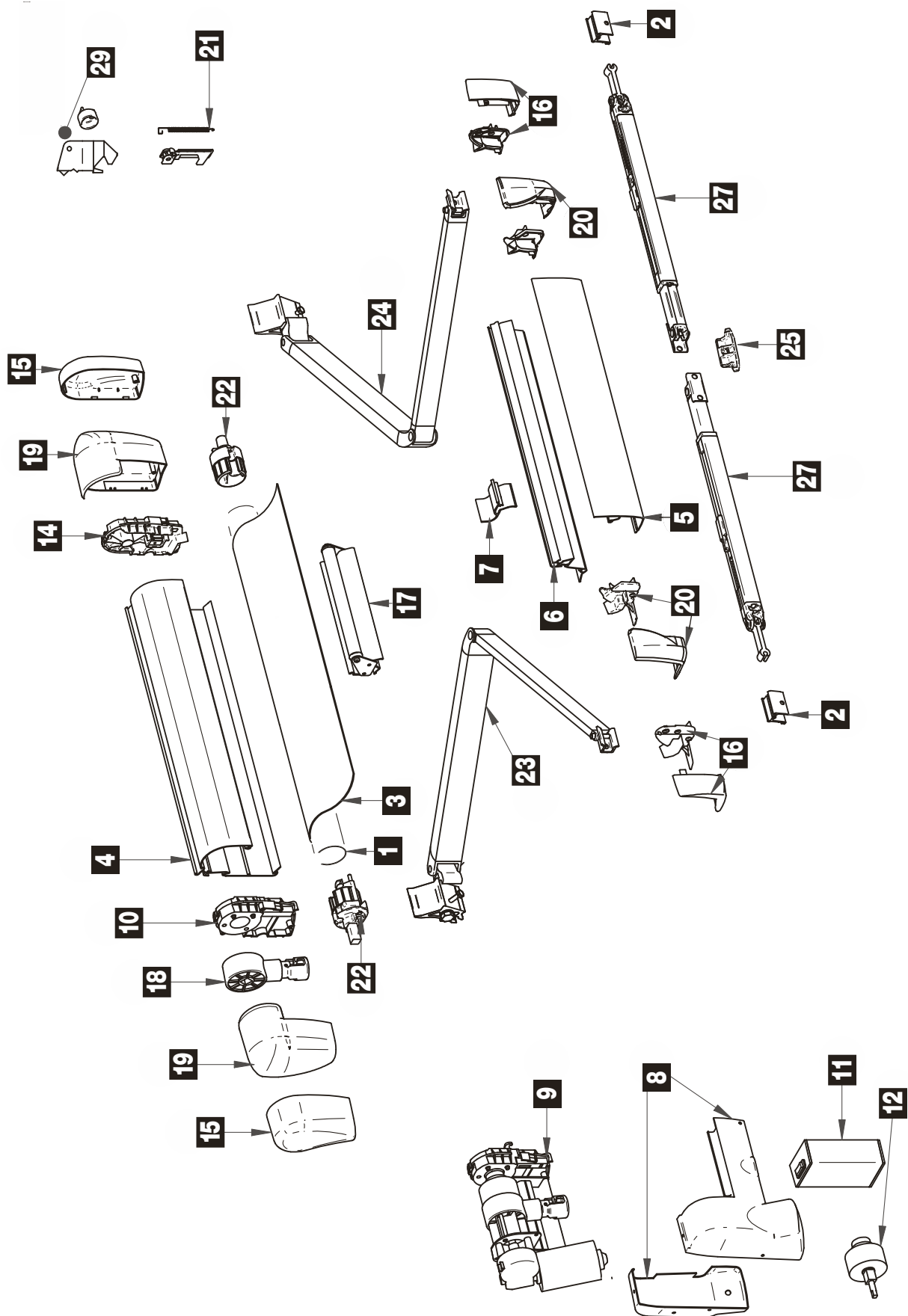

Pos.	Movera-Nr.	Hersteller-Nr.	Artikel-Bezeichnung
1	auf Anfrage	1500601790	Tuchwelle Omnistor 5002 190 cm
1	auf Anfrage	1500601791	Tuchwelle Omnistor 5002 230 cm
1	9999422	1500601792	Tuchwelle Omnistor 5002 260 cm
1	auf Anfrage	1500601793	Tuchwelle Omnistor 5002 300 cm
1	9903137	1500601794	Tuchwelle Omnistor 5002 350 cm
1	auf Anfrage	1500601803	Tuchwelle Omnistor 5002 400 cm
2	9903236	1500601602	Stützbeinhalterung V97 für Serie 5
4	auf Anfrage	1500601839	Markisengehäuse Omnistor 5002 260 cm Farbe Weiß
4	9904383	1500600831	Markisengehäuse Omnistor 5002 300 cm Farbe Weiß
4	9996067	1500600832	Markisengehäuse Omnistor 5002 350 cm Farbe Weiß
4	9995261	1500600833	Markisengehäuse Omnistor 5002 400 cm Farbe Weiß
4	auf Anfrage	1500601750	Markisengehäuse Omnistor 5002 300 cm Farbe Silber
4	9993135	1500601471	Markisengehäuse Omnistor 5002 350 cm Farbe Silber
4	9994167	1500600835	Markisengehäuse Omnistor 5002 400 cm Farbe Silber
4	auf Anfrage	1500601840	Markisengehäuse Omnistor 5002 260 cm mit 12 V Motor
4	auf Anfrage	1500601841	Markisengehäuse Omnistor 5002 300 cm mit 12 V Motor
4	auf Anfrage	1500601842	Markisengehäuse Omnistor 5002 350 cm mit 12 V Motor
4	auf Anfrage	1500600834	Markisengehäuse Omnistor 5002 400 cm mit 12 V Motor
5	9904231	1500600837	Frontblende Omnistor 5002 260 cm Farbe Weiß
5	9994250	1500600838	Frontblende Omnistor 5002 300 cm Farbe Weiß
5	9992855	1500600840	Frontblende Omnistor 5002 350 cm Farbe Weiß
5	9993086	1500600842	Frontblende Omnistor 5002 400 cm Farbe Weiß
5	9995924	1500600839	Frontblende Omnistor 5002 300 cm Farbe Silber
5	9992946	1500600841	Frontblende Omnistor 5002 350 cm Farbe Silber
5	9990089	1500600843	Frontblende Omnistor 5002 400 cm Farbe Silber
6	auf Anfrage	1500601846	Frontblende-Innenseite Omnistor 5002 260 cm Farbe Weiß
6	auf Anfrage	1500601847	Frontblende-Innenseite Omnistor 5002 300 cm Farbe Weiß
6	9995554	1500600845	Frontblende-Innenseite Omnistor 5002 350 cm Farbe Weiß
6	auf Anfrage	1500600847	Frontblende-Innenseite Omnistor 5002 400 cm Farbe Weiß
6	auf Anfrage	1500600844	Frontblende-Innenseite Omnistor 5002 300 cm Farbe Silber
6	auf Anfrage	1500600846	Frontblende-Innenseite Omnistor 5002 350 cm Farbe Silber
6	9996483	1500600848	Frontblende-Innenseite Omnistor 5002 400 cm Farbe Silber
7	9998710	1500600853	Gliedhaken zu Blende
8	auf Anfrage	1500600855	Endkappen-Set für Omnistor 5002 mit 12 V Motor
8	auf Anfrage	1500600856	Endkappen-Set für Omnistor 5002 mit 12 V Motor Farbe Silber
9	9902646	1500600864	12 V Motor zu Omnistor 5002
10	9999339	1500600888	Endplatte links für Omnistor 5002
10	9957168	1500601214	Endplatte links und Schloss links für Omnistor 5002
11	9993120	1500601128	Relaiseinheit
12	9995027	1500601131	Planetengetriebe Kit für Omnistor 5002
o. Abb.	9956036	1500601207	Handkurbel
14	9957177	1500601213	Endplatte rechts und Schloss rechts für Omnistor 5002
15	9957169	1500601215	Endkappe Markisengehäuse links und rechts Version < BJ 2005
16	9957174	1500601216	Endkappe Frontblende links und rechts Version < BJ 2005
17	9957176	1500601220	Tuchwellenabstützung für Omnistor 5002
18	9957171	1500601221	Getriebe mit Kurbelaufnahme für Omnistor 5002
19	9991473	1500601226	Endkappe Markisengehäuse links und rechts Farbe Weiß
19	9991474	1500601227	Endkappe Markisengehäuse links und rechts Farbe Silber
20	9991475	1500601228	Endkappe Frontblende links und rechts Farbe Weiß
20	9991476	1500601229	Endkappe Frontblende links und rechts Farbe Silber
21	9956060	1500601237	Schlösser links und rechts für Omnistor 5000 / 5002
22	9956069	1500601267	Endstücke / Aufnahme für Tuchrolle links und rechts
23	auf Anfrage	1500602087	Gelenkarm links komplett für Omnistor 5002 260 cm
23	9908394	1500602089	Gelenkarm links komplett für Omnistor 5002 ab 300 cm
24	auf Anfrage	1500602088	Gelenkarm rechts komplett für Omnistor 5002 260 cm
24	9956204	1500602090	Gelenkarm rechts komplett für Omnistor 5002 ab 300 cm
25	9905925	1500601789	Arretierung Stützfuß
o. Abb.	9957175	1500601219	Gelenkarmbefestigung Frontblende
27	9956092	1500601588	Universal Stützbein 190 cm
27	9956091	1500601609	Universal Stützbein 230 cm
27	9910811	1500601960	Universal Stützbein 260 cm XL
27	9902966	1500601611	Universal Stützbein 300 cm
27	9904140	1500601612	Universal Stützbein 350 - 450 cm
29	9909756	1500601163	Spannstangen Befestigungssatz

Universal-Teile und Markisentücher siehe Seite 68 - 75

Grau unterlegte Movera-Nr. haben eine maximale Lieferzeit von 6 Wochen! Bitte erfragen Sie den genauen Liefertermin.

Ersatzteil-Dienst

THULE® Omnistor

MARKISEN

PG 1500

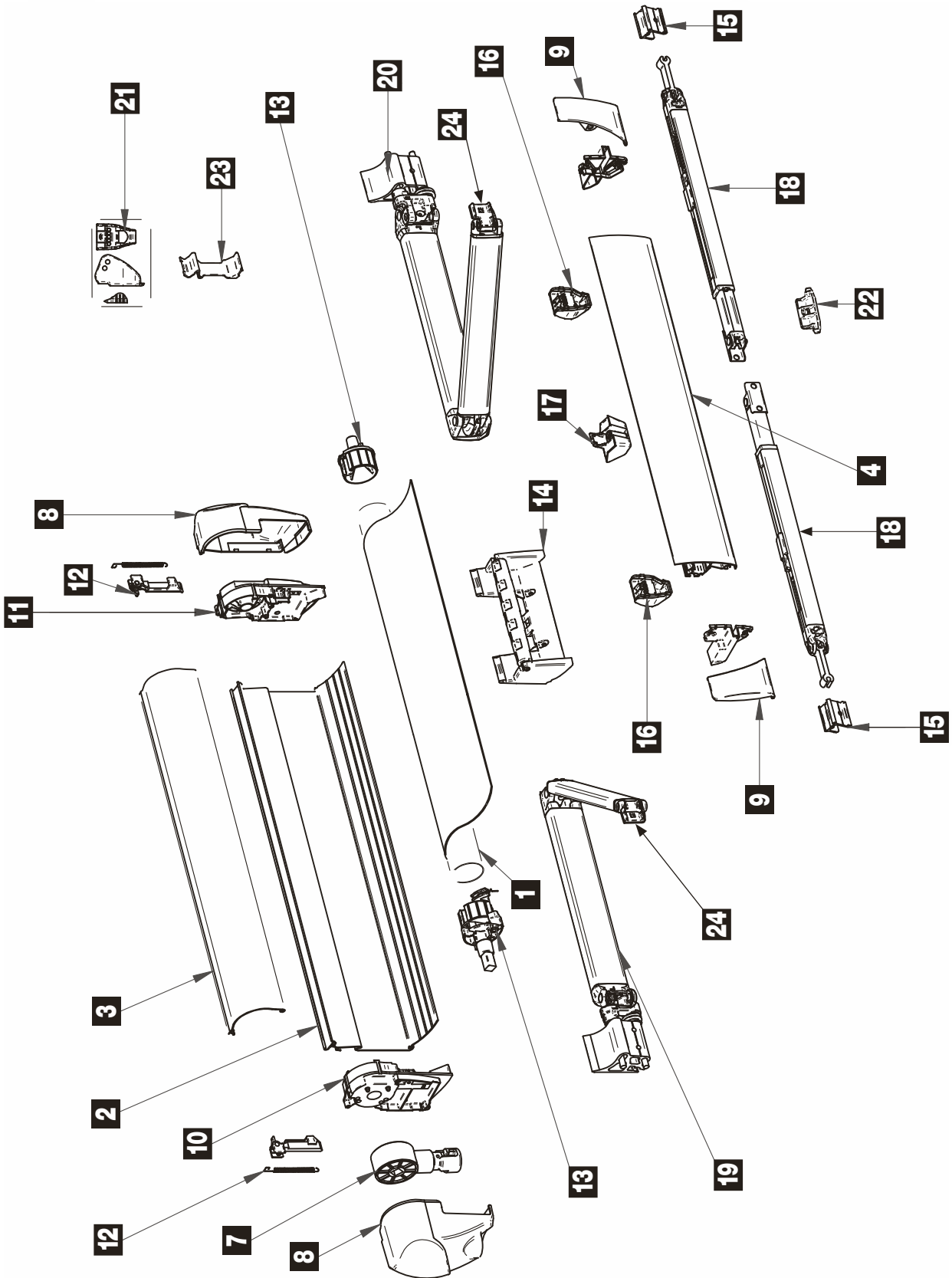

Pos.	Movera-Nr.	Hersteller-Nr.	Artikel-Bezeichnung
1	9999422	1500601792	Tuchwelle Omnistor 5003 260 cm
1	auf Anfrage	1500601793	Tuchwelle Omnistor 5003 300 cm
1	9903137	1500601794	Tuchwelle Omnistor 5003 350 cm
1	auf Anfrage	1500601795	Tuchwelle Omnistor 5003 400 cm
1	auf Anfrage	1500601796	Tuchwelle Omnistor 5003 450 cm
2	auf Anfrage	1500601548	Markisengehäuse-Rückwand Omnistor 5003 260 cm Farbe Weiß
2	auf Anfrage	1500601549	Markisengehäuse-Rückwand Omnistor 5003 300 cm Farbe Weiß
2	9997973	1500601550	Markisengehäuse-Rückwand Omnistor 5003 350 cm Farbe Weiß
2	9907502	1500601551	Markisengehäuse-Rückwand Omnistor 5003 400 cm Farbe Weiß
2	auf Anfrage	1500601552	Markisengehäuse-Rückwand Omnistor 5003 450 cm Farbe Weiß
2	auf Anfrage	1500601569	Markisengehäuse-Rückwand Omnistor 5003 260 cm Farbe Silber
2	auf Anfrage	1500601570	Markisengehäuse-Rückwand Omnistor 5003 300 cm Farbe Silber
2	auf Anfrage	1500601571	Markisengehäuse-Rückwand Omnistor 5003 350 cm Farbe Silber
2	auf Anfrage	1500601572	Markisengehäuse-Rückwand Omnistor 5003 400 cm Farbe Silber
2	auf Anfrage	1500601573	Markisengehäuse-Rückwand Omnistor 5003 450 cm Farbe Silber
3	auf Anfrage	1500601555	Markisengehäuse-Oberteil Omnistor 5003 260 cm Farbe Weiß
3	9906243	1500601556	Markisengehäuse-Oberteil Omnistor 5003 300 cm Farbe Weiß
3	9906133	1500601557	Markisengehäuse-Oberteil Omnistor 5003 350 cm Farbe Weiß
3	9903206	1500601558	Markisengehäuse-Oberteil Omnistor 5003 400 cm Farbe Weiß
3	auf Anfrage	1500601559	Markisengehäuse-Oberteil Omnistor 5003 450 cm Farbe Weiß
3	auf Anfrage	1500601576	Markisengehäuse-Oberteil Omnistor 5003 260 cm Farbe Silber
3	auf Anfrage	1500601577	Markisengehäuse-Oberteil Omnistor 5003 300 cm Farbe Silber
3	9998499	1500601578	Markisengehäuse-Oberteil Omnistor 5003 350 cm Farbe Silber
3	auf Anfrage	1500601579	Markisengehäuse-Oberteil Omnistor 5003 400 cm Farbe Silber
3	9998850	1500601580	Markisengehäuse-Oberteil Omnistor 5003 450 cm Farbe Silber
4	auf Anfrage	1500601562	Frontblende Omnistor 5003 260 cm Farbe Weiß
4	9904595	1500601563	Frontblende Omnistor 5003 300 cm Farbe Weiß
4	9904108	1500601564	Frontblende Omnistor 5003 350 cm Farbe Weiß
4	9999330	1500601565	Frontblende Omnistor 5003 400 cm Farbe Weiß
4	9907145	1500601566	Frontblende Omnistor 5003 450 cm Farbe Weiß
4	auf Anfrage	1500601583	Frontblende Omnistor 5003 260 cm Farbe Silber
4	9998285	1500601584	Frontblende Omnistor 5003 300 cm Farbe Silber
4	9999301	1500601585	Frontblende Omnistor 5003 350 cm Farbe Silber
4	9998352	1500601586	Frontblende Omnistor 5003 400 cm Farbe Silber
4	9998829	1500601587	Frontblende Omnistor 5003 450 cm Farbe Silber
7	9957171	1500601221	Getriebe mit Kurbelaufnahme für Omnistor 5003
8	9995751	1500601589	Endkappe Markisengehäuse links und rechts Farbe Weiß
8	9995498	1500601590	Endkappe Markisengehäuse links und rechts Farbe Silber
9	9997318	1500601591	Endkappe Frontblende links und rechts Farbe Weiß
9	9995499	1500601592	Endkappe Frontblende links und rechts Farbe Silber
10	9997261	1500601594	Endplatte links für Omnistor 5003
11	9996044	1500601595	Endplatte rechts für Omnistor 5003
12	9956060	1500601237	Schlösser links und rechts
13	9998488	1500601597	Endstücke / Aufnahme für Tuchrolle links / rechts 400 - 450 cm
13	9956069	1500601267	Endstücke / Aufnahme für Tuchrolle links / rechts bis 350 cm
14	9995955	1500601598	Tuchwellenabstützung für Omnistor 5003
15	9903236	1500601602	Stützbeinhalterung
16	9994917	1500601606	Gelenkarmbefestigung Frontblende
17	9995975	1500601607	Frontblendenzuführung
18	9956092	1500601588	Universal Stützbein 190 cm
18	9956091	1500601609	Universal Stützbein 230 cm
18	9910811	1500601960	Universal Stützbein 260 cm XL
18	9902966	1500601611	Universal Stützbein 300 cm
18	9904140	1500601612	Universal Stützbein 350 - 450 cm
19	auf Anfrage	1500602078	Gelenkarm links komplett für Omnistor 5003 260 cm
19	9906735	1500602080	Gelenkarm links komplett für Omnistor 5003 ab 300 cm
20	auf Anfrage	1500602079	Gelenkarm rechts komplett für Omnistor 5003 260 cm
20	9906736	1500602081	Gelenkarm rechts komplett für Omnistor 5003 ab 300 cm
21	9995199	1500601608	Verbindungsstück
22	9905925	1500601789	Arretierung Stützfuß
23	9908150	1500602327	Halterung Gelenkarm
24	9998443	1500601601	Befestigung zum Gelenkarm im Frontprofil (links und rechts)
Universal-Teile und Markisentücher siehe Seite 68 - 75			

Grau unterlegte Movera-Nr. haben eine maximale Lieferzeit von 6 Wochen! Bitte erfragen Sie den genauen Liefertermin.

Ersatzteil-Dienst

THULE® Omnistor

MARKISEN

PG 1500

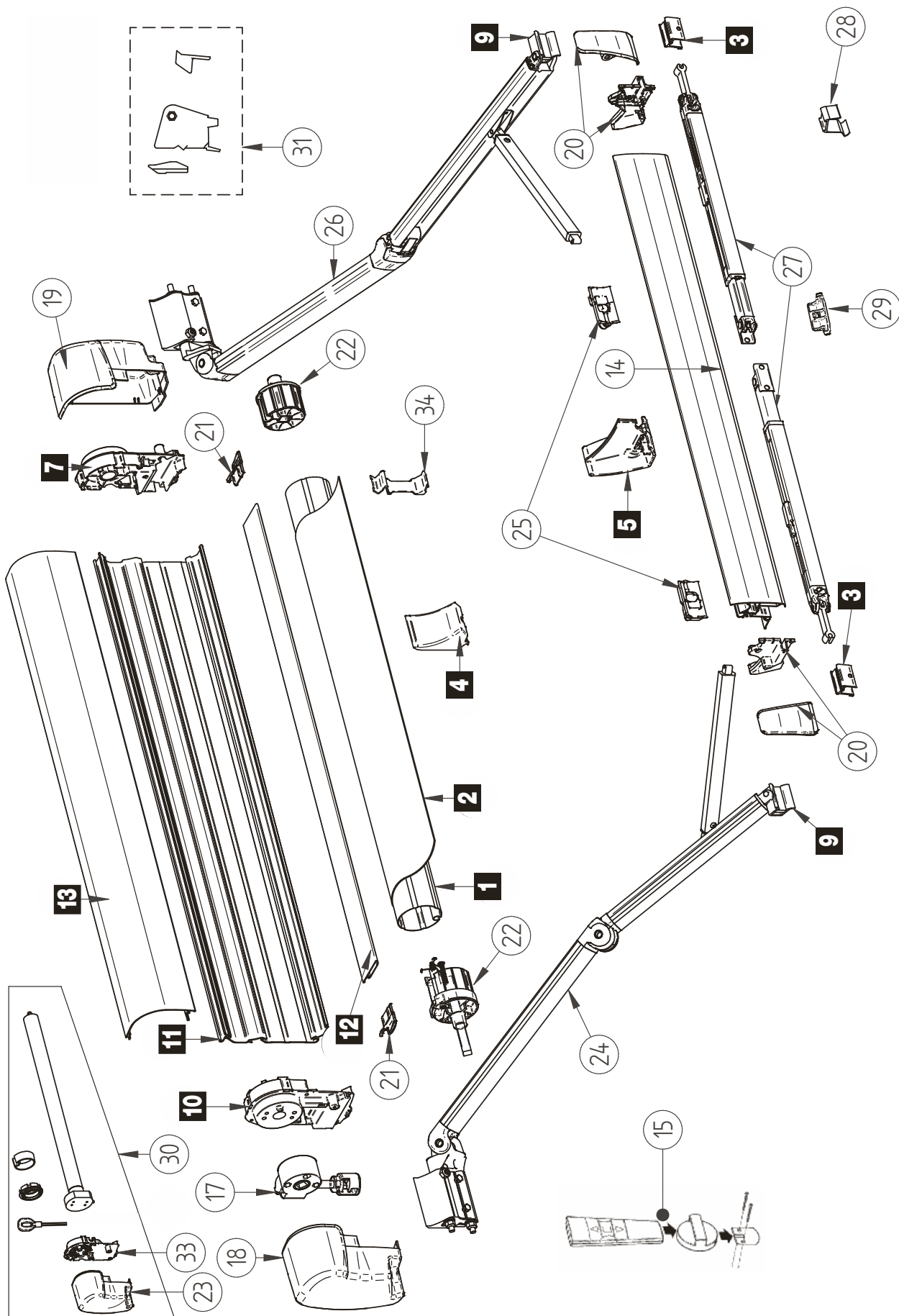

Pos.	Movera-Nr.	Hersteller-Nr.	Artikel-Bezeichnung
1	auf Anfrage	1500601797	Tuchwelle Omnistor 8000 350 cm
1	auf Anfrage	1500601798	Tuchwelle Omnistor 8000 400 cm
1	auf Anfrage	1500601799	Tuchwelle Omnistor 8000 450 cm
1	auf Anfrage	1500601800	Tuchwelle Omnistor 8000 500 cm
1	auf Anfrage	1500601801	Tuchwelle Omnistor 8000 550 cm
1	9902815	1500601802	Tuchwelle Omnistor 8000 600 cm
3	9903236	1500601602	Stützbeinhalterung
4	999523	1500600325	Halterung Führungsschiene
5	9992258	1500600326	Frontblendenzuführung
6	9992262	1500600863	Relaiseinheit Omnistor 8000
7	9992511	1500600865	Endplatte rechts für Omnistor 8000
7	auf Anfrage	1500600867	Endplatte rechts für Omnistor 8000
8	auf Anfrage	1500601834	Endplatte links für Omnistor 8000 für 220 V Motor
9	9992255	1500601259	Gelenkarmbefestigung
10	9992952	1500600871	Endplatte links für Omnistor 8000
11	auf Anfrage	1500602049	Markisengehäuse-Rückwand Omnistor 8000 350 cm Farbe Weiß
11	auf Anfrage	1500600890	Markisengehäuse-Rückwand Omnistor 8000 400 cm Farbe Weiß
11	auf Anfrage	1500600891	Markisengehäuse-Rückwand Omnistor 8000 450 cm Farbe Weiß
11	auf Anfrage	1500600892	Markisengehäuse-Rückwand Omnistor 8000 500 cm Farbe Weiß
11	auf Anfrage	1500600893	Markisengehäuse-Rückwand Omnistor 8000 550 cm Farbe Weiß
11	auf Anfrage	1500600894	Markisengehäuse-Rückwand Omnistor 8000 600 cm Farbe Weiß
11	auf Anfrage	1500602050	Markisengehäuse-Rückwand Omnistor 8000 350 cm Farbe Silber
11	auf Anfrage	1500600910	Markisengehäuse-Rückwand Omnistor 8000 400 cm Farbe Silber
11	auf Anfrage	1500600911	Markisengehäuse-Rückwand Omnistor 8000 450 cm Farbe Silber
11	auf Anfrage	1500600912	Markisengehäuse-Rückwand Omnistor 8000 500 cm Farbe Silber
11	auf Anfrage	1500600913	Markisengehäuse-Rückwand Omnistor 8000 550 cm Farbe Silber
11	auf Anfrage	1500600914	Markisengehäuse-Rückwand Omnistor 8000 600 cm Farbe Silber
11	auf Anfrage	1500602289	Markisengehäuse-Rückwand Omnistor 8000 400 cm Farbe RAL 9002
11	auf Anfrage	1500602290	Markisengehäuse-Rückwand Omnistor 8000 450 cm Farbe RAL 9002
11	auf Anfrage	1500602291	Markisengehäuse-Rückwand Omnistor 8000 500 cm Farbe RAL 9002
11	auf Anfrage	1500602292	Markisengehäuse-Rückwand Omnistor 8000 550 cm Farbe RAL 9002
11	auf Anfrage	1500602293	Markisengehäuse-Rückwand Omnistor 8000 600 cm Farbe RAL 9002
12	auf Anfrage	1500602051	Markisengehäuse-Unterteil Omnistor 8000 350 cm Farbe Weiß
12	9999712	1500600895	Markisengehäuse-Unterteil Omnistor 8000 400 cm Farbe Weiß
12	auf Anfrage	1500600896	Markisengehäuse-Unterteil Omnistor 8000 450 cm Farbe Weiß
12	9994911	1500600897	Markisengehäuse-Unterteil Omnistor 8000 500 cm Farbe Weiß
12	auf Anfrage	1500600898	Markisengehäuse-Unterteil Omnistor 8000 550 cm Farbe Weiß
12	auf Anfrage	1500600899	Markisengehäuse-Unterteil Omnistor 8000 600 cm Farbe Weiß
12	auf Anfrage	1500602052	Markisengehäuse-Unterteil Omnistor 8000 350 cm Farbe Silber
12	auf Anfrage	1500600915	Markisengehäuse-Unterteil Omnistor 8000 400 cm Farbe Silber
12	auf Anfrage	1500600916	Markisengehäuse-Unterteil Omnistor 8000 450 cm Farbe Silber
12	9997423	1500600917	Markisengehäuse-Unterteil Omnistor 8000 500 cm Farbe Silber
12	auf Anfrage	1500600918	Markisengehäuse-Unterteil Omnistor 8000 550 cm Farbe Silber
12	auf Anfrage	1500600919	Markisengehäuse-Unterteil Omnistor 8000 600 cm Farbe Silber
12	auf Anfrage	1500602294	Markisengehäuse-Unterteil Omnistor 8000 400 cm Farbe RAL 9002
12	auf Anfrage	1500602295	Markisengehäuse-Unterteil Omnistor 8000 450 cm Farbe RAL 9002
12	auf Anfrage	1500602296	Markisengehäuse-Unterteil Omnistor 8000 500 cm Farbe RAL 9002
12	auf Anfrage	1500602297	Markisengehäuse-Unterteil Omnistor 8000 550 cm Farbe RAL 9002
12	auf Anfrage	1500602298	Markisengehäuse-Unterteil Omnistor 8000 600 cm Farbe RAL 9002
13	auf Anfrage	1500602053	Markisengehäuse-Oberteil Omnistor 8000 350 cm Farbe Weiß
13	9999238	1500600900	Markisengehäuse-Oberteil Omnistor 8000 400 cm Farbe Weiß
13	9995335	1500600901	Markisengehäuse-Oberteil Omnistor 8000 450 cm Farbe Weiß
13	9994909	1500600902	Markisengehäuse-Oberteil Omnistor 8000 500 cm Farbe Weiß
13	9993225	1500600903	Markisengehäuse-Oberteil Omnistor 8000 550 cm Farbe Weiß

Fortsetzung Tabelle siehe nächste Seite

Universal-Teile und Markisentücher siehe Seite 68 – 75

Notizen

Grau unterlegte Movera-Nr. haben eine maximale Lieferzeit von 6 Wochen! Bitte erfragen Sie den genauen Liefertermin.

Ersatzteil-Dienst

THULE[®] Omnistor

MARKISEN

PG 1500

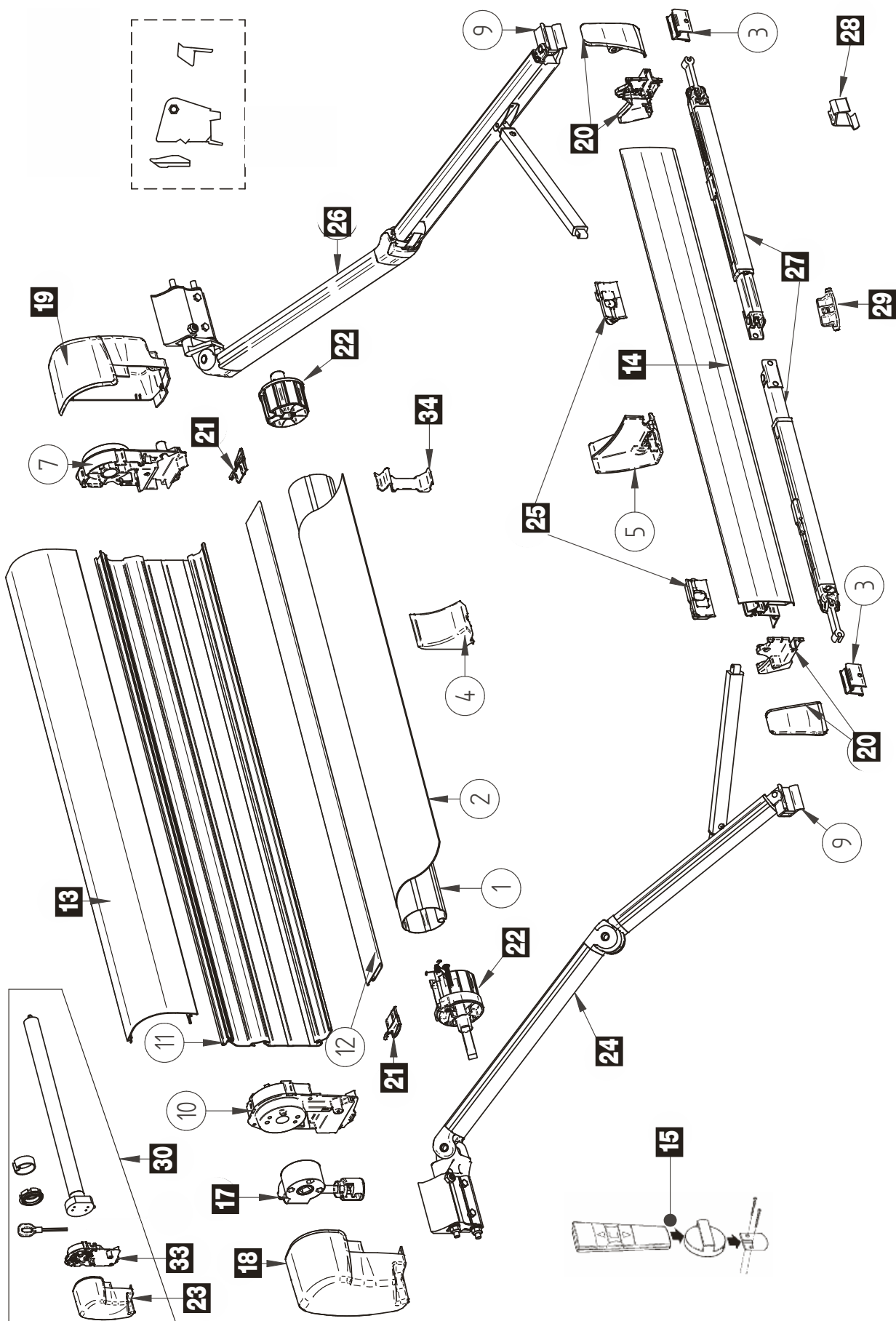

Pos.	Movera-Nr.	Hersteller-Nr.	Artikel-Bezeichnung
13	auf Anfrage	1500600904	Markisengehäuse-Oberteil Omnistor 8000 600 cm Farbe Weiß
13	auf Anfrage	1500602054	Markisengehäuse-Oberteil Omnistor 8000 350 cm Farbe Silber
13	auf Anfrage	1500600920	Markisengehäuse-Oberteil Omnistor 8000 400 cm Farbe Silber
13	auf Anfrage	1500600921	Markisengehäuse-Oberteil Omnistor 8000 450 cm Farbe Silber
13	9906254	1500600922	Markisengehäuse-Oberteil Omnistor 8000 500 cm Farbe Silber
13	auf Anfrage	1500600923	Markisengehäuse-Oberteil Omnistor 8000 550 cm Farbe Silber
13	auf Anfrage	1500600924	Markisengehäuse-Oberteil Omnistor 8000 600 cm Farbe Silber
13	auf Anfrage	1500602299	Markisengehäuse-Oberteil Omnistor 8000 400 cm Farbe RAL 9002
13	auf Anfrage	1500602300	Markisengehäuse-Oberteil Omnistor 8000 450 cm Farbe RAL 9002
13	auf Anfrage	1500602301	Markisengehäuse-Oberteil Omnistor 8000 500 cm Farbe RAL 9002
13	auf Anfrage	1500602302	Markisengehäuse-Oberteil Omnistor 8000 550 cm Farbe RAL 9002
13	auf Anfrage	1500602303	Markisengehäuse-Oberteil Omnistor 8000 600 cm Farbe RAL 9002
14	auf Anfrage	1500602055	Frontblende Omnistor 8000 350 cm Farbe Weiß
14	9905099	1500600905	Frontblende Omnistor 8000 400 cm Farbe Weiß
14	auf Anfrage	1500600906	Frontblende Omnistor 8000 450 cm Farbe Weiß
14	auf Anfrage	1500600907	Frontblende Omnistor 8000 500 cm Farbe Weiß
14	auf Anfrage	1500600908	Frontblende Omnistor 8000 550 cm Farbe Weiß
14	auf Anfrage	1500600909	Frontblende Omnistor 8000 600 cm Farbe Weiß
14	auf Anfrage	1500602056	Frontblende Omnistor 8000 350 cm Farbe Silber
14	9992842	1500600925	Frontblende Omnistor 8000 400 cm Farbe Silber
14	9996174	1500600926	Frontblende Omnistor 8000 450 cm Farbe Silber
14	9997422	1500600927	Frontblende Omnistor 8000 500 cm Farbe Silber
14	9992854	1500600928	Frontblende Omnistor 8000 550 cm Farbe Silber
14	9995138	1500600929	Frontblende Omnistor 8000 600 cm Farbe Silber
14	auf Anfrage	1500602304	Frontblende Omnistor 8000 400 cm Farbe RAL 9002
14	auf Anfrage	1500602305	Frontblende Omnistor 8000 450 cm Farbe RAL 9003
14	auf Anfrage	1500602306	Frontblende Omnistor 8000 500 cm Farbe RAL 9004
14	auf Anfrage	1500602283	Frontblende Omnistor 8000 550 cm Farbe RAL 9005
14	auf Anfrage	1500602308	Frontblende Omnistor 8000 600 cm Farbe RAL 9006
15	9992263	1500601129	Fernbedienung zu 220 V Motor
17	9994145	1500601210	Getriebe mit Kurbelaufnahme für Omnistor 8000
18	9990172	1500601249	Endkappe Markisengehäuse links Farbe Weiß
18	9990173	1500601250	Endkappe Markisengehäuse links Farbe Silber
18	9912359	1500602286	Endkappe Markisengehäuse links Farbe RAL 9002
19	9990676	1500601251	Endkappe Markisengehäuse rechts Farbe Weiß
19	9990667	1500601252	Endkappe Markisengehäuse rechts Farbe Silber
19	auf Anfrage	1500602287	Endkappe Markisengehäuse rechts Farbe RAL 9002
20	9992256	1500601254	Endkappe Frontblende links und rechts Farbe Weiß
20	9990654	1500601255	Endkappe Frontblende links und rechts Farbe Silber
20	auf Anfrage	1500602288	Endkappe Frontblende links und rechts Farbe RAL 9002
21	auf Anfrage	1500601256	Endkappen Gehäuse-Unterteil links und rechts Farbe Weiß
21	9904297	1500601257	Endkappen Gehäuse-Unterteil links und rechts Farbe Silber
22	9993520	1500601258	Endstücke / Aufnahmen für Tuchrolle links und rechts
23	9992208	1500601260	Endkappe Markisengehäuse links Farbe Weiß für 220 V Motor
23	9990666	1500601261	Endkappe Markisengehäuse links Farbe Silber für 220 V Motor
24	9909617	1500602057	Gelenkarm links komplett für Omnistor 8000 350 cm
24	9907678	1500602059	Gelenkarm links komplett für Omnistor 8000 ab 400 cm
25	9991845	1500601298	Gelenkarmbefestigung Frontblende
26	9912917	1500602058	Gelenkarm rechts komplett für Omnistor 8000 350 cm
26	9906727	1500602060	Gelenkarm rechts komplett für Omnistor 8000 ab 400 cm
27	9904140	1500601612	Universal Stützbein 350 - 450 cm
27	9992259	1500601312	Universal Stützbein 500 - 600 cm
28	9911129	1500602342	Stützbeinstabilisierung
29	9905925	1500601789	Arretierung Stützfuß
30	9981808	307924	220 V Motor zu Omnistor 8000 Farbe Weiß
30	9981809	307925	220 V Motor zu Omnistor 8000 Farbe Silber
31	9992531	1500601399	Aufnahmen zur Spannstange
33	auf Anfrage	1500602391	Endplatte links zu 220 V Motor
34	9908150	1500602327	Halterung Gelenkarm
Universal-Teile und Markisentücher siehe Seite 68 – 75			

Grau unterlegte Movera-Nr. haben eine maximale Lieferzeit von 6 Wochen! Bitte erfragen Sie den genauen Liefertermin.

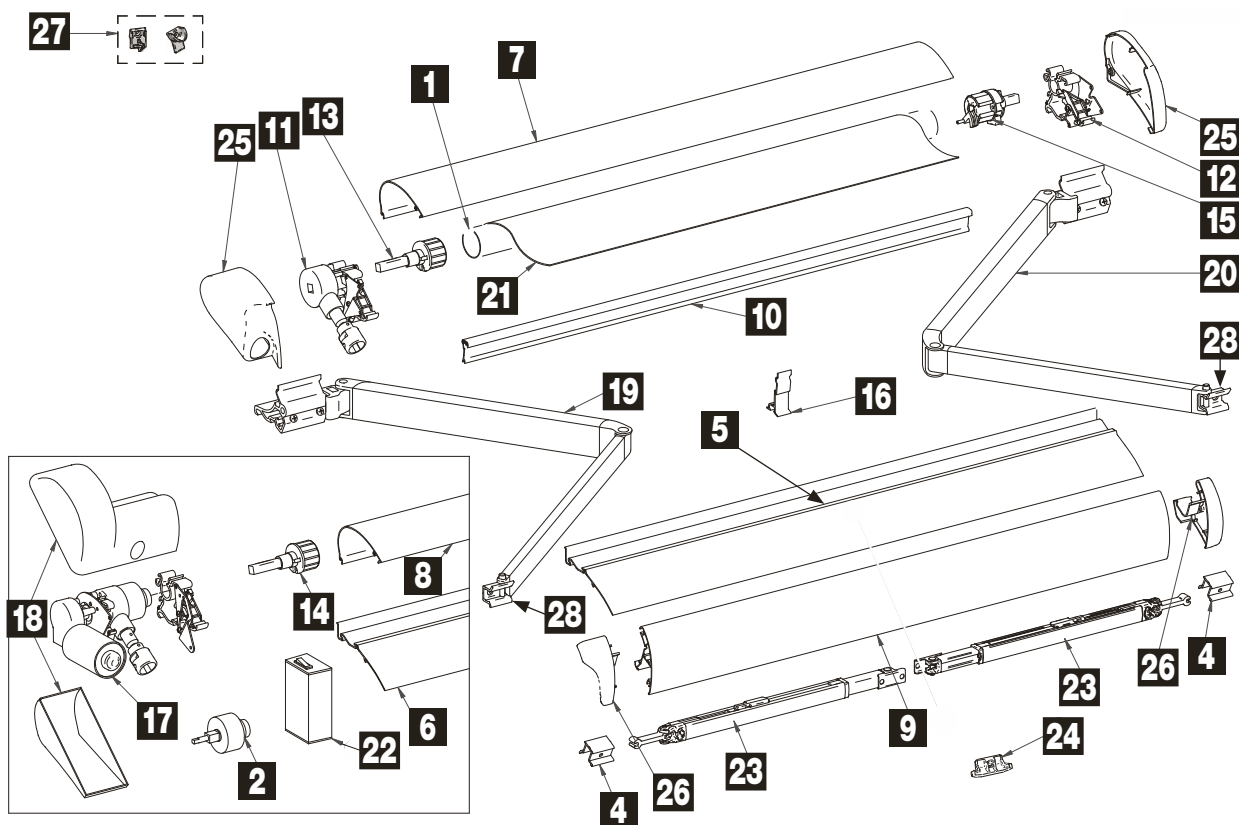

Pos.	Movera-Nr.	Hersteller-Nr.	Artikel-Bezeichnung
1	auf Anfrage	1500601876	Tuchwelle Omnistor 6002 260 cm
1	auf Anfrage	1500601877	Tuchwelle Omnistor 6002 300 cm
1	auf Anfrage	1500601878	Tuchwelle Omnistor 6002 325 cm
1	9902585	1500601879	Tuchwelle Omnistor 6002 350 cm
1	auf Anfrage	1500601880	Tuchwelle Omnistor 6002 375 cm
1	auf Anfrage	1500602343	Tuchwelle Omnistor 6002 400 cm
2	9995027	1500601131	Planetengetriebe Kit für Omnistor 6002
4	9995982	1500600741	Stützbeinhalterung
5	auf Anfrage	1500601881	Markisengehäuse-Unterteil Omnistor 6002 260 cm
5	auf Anfrage	1500600953	Markisengehäuse-Unterteil Omnistor 6002 300 cm
5	9908584	1500601754	Markisengehäuse-Unterteil Omnistor 6002 325 cm
5	auf Anfrage	1500601729	Markisengehäuse-Unterteil Omnistor 6002 350 cm
5	auf Anfrage	1500601882	Markisengehäuse-Unterteil Omnistor 6002 375 cm
5	auf Anfrage	1500602329	Markisengehäuse-Unterteil Omnistor 6002 400 cm
6	auf Anfrage	1500601883	Markisengehäuse-Unterteil Omnistor 6002 260 cm mit 12 V Motor
6	auf Anfrage	1500601884	Markisengehäuse-Unterteil Omnistor 6002 300 cm mit 12 V Motor
6	auf Anfrage	1500601885	Markisengehäuse-Unterteil Omnistor 6002 325 cm mit 12 V Motor
6	auf Anfrage	1500601886	Markisengehäuse-Unterteil Omnistor 6002 350 cm mit 12 V Motor
6	auf Anfrage	1500601887	Markisengehäuse-Unterteil Omnistor 6002 375 cm mit 12 V Motor
7	auf Anfrage	1500600954	Markisengehäuse-Oberteil Omnistor 6002 260 cm Farbe Weiß
7	9911209	1500600955	Markisengehäuse-Oberteil Omnistor 6002 300 cm Farbe Weiß
7	auf Anfrage	1500601748	Markisengehäuse-Oberteil Omnistor 6002 325 cm Farbe Weiß
7	auf Anfrage	1500600956	Markisengehäuse-Oberteil Omnistor 6002 350 cm Farbe Weiß
7	9904157	1500600957	Markisengehäuse-Oberteil Omnistor 6002 375 cm Farbe Weiß
7	auf Anfrage	1500602330	Markisengehäuse-Oberteil Omnistor 6002 400 cm Farbe Weiß
7	auf Anfrage	1500601907	Markisengehäuse-Oberteil Omnistor 6002 325 cm Farbe Schwarz
7	auf Anfrage	1500601908	Markisengehäuse-Oberteil Omnistor 6002 350 cm Farbe Schwarz
7	auf Anfrage	1500601909	Markisengehäuse-Oberteil Omnistor 6002 375 cm Farbe Schwarz
7	auf Anfrage	1500602331	Markisengehäuse-Oberteil Omnistor 6002 400 cm Farbe Schwarz
7	auf Anfrage	1500601687	Markisengehäuse-Oberteil Omnistor 6002 325 cm Farbe Silber
7	auf Anfrage	1500601911	Markisengehäuse-Oberteil Omnistor 6002 350 cm Farbe Silber
7	9998083	1500601912	Markisengehäuse-Oberteil Omnistor 6002 375 cm Farbe Silber

Fortsetzung Tabelle siehe nächste Seite

Universal-Teile und Markisentücher siehe Seite 68 – 75

Grau unterlegte Movera-Nr. haben eine maximale Lieferzeit von 6 Wochen! Bitte erfragen Sie den genauen Liefertermin.

Pos.	Movera-Nr.	Hersteller-Nr.	Artikel-Bezeichnung
7	auf Anfrage	1500602332	Markisengehäuse-Oberteil Omnistor 6002 400 cm Farbe Silber
8	auf Anfrage	1500601888	Markisengehäuse-Oberteil Omnistor 6002 260 cm mit 12 V Motor
8	auf Anfrage	1500601889	Markisengehäuse-Oberteil Omnistor 6002 300 cm mit 12 V Motor
8	auf Anfrage	1500601890	Markisengehäuse-Oberteil Omnistor 6002 325 cm mit 12 V Motor
8	auf Anfrage	1500601891	Markisengehäuse-Oberteil Omnistor 6002 350 cm mit 12 V Motor
8	auf Anfrage	1500601892	Markisengehäuse-Oberteil Omnistor 6002 375 cm mit 12 V Motor
9	auf Anfrage	1500601893	Frontblende Omnistor 6002 260 cm Farbe Weiß
9	auf Anfrage	1500601894	Frontblende Omnistor 6002 300 cm Farbe Weiß
9	auf Anfrage	1500601762	Frontblende Omnistor 6002 325 cm Farbe Weiß
9	9998782	1500600959	Frontblende Omnistor 6002 350 cm Farbe Weiß
9	9999259	1500600960	Frontblende Omnistor 6002 375 cm Farbe Weiß
9	auf Anfrage	1500602333	Frontblende Omnistor 6002 400 cm Farbe Weiß
9	auf Anfrage	1500601744	Frontblende Omnistor 6002 325 cm Farbe Schwarz
9	auf Anfrage	1500601910	Frontblende Omnistor 6002 350 cm Farbe Schwarz
9	9905168	1500601738	Frontblende Omnistor 6002 375 cm Farbe Schwarz
9	auf Anfrage	1500602334	Frontblende Omnistor 6002 400 cm Farbe Schwarz
9	9906655	1500601913	Frontblende Omnistor 6002 325 cm Farbe Silber
9	auf Anfrage	1500601014	Frontblende Omnistor 6002 350 cm Farbe Silber
9	9908075	1500601015	Frontblende Omnistor 6002 375 cm Farbe Silber
9	auf Anfrage	1500602335	Frontblende Omnistor 6002 400 cm Farbe Silber
10	9990958	1500601895	Markisengehäuse-Rückwand / Rückenprofil 260 cm
10	auf Anfrage	1500600961	Markisengehäuse-Rückwand / Rückenprofil 300 cm
10	auf Anfrage	1500601896	Markisengehäuse-Rückwand / Rückenprofil 325 cm
10	auf Anfrage	1500601897	Markisengehäuse-Rückwand / Rückenprofil 350 cm
10	9910981	1500600962	Markisengehäuse-Rückwand / Rückenprofil 375 cm
10	auf Anfrage	1500602336	Markisengehäuse-Rückwand / Rückenprofil 400 cm
11	9957184	1500600964	Endplatte links mit Getriebe für Omnistor 6002
12	9957185	1500600965	Endplatte rechts für Omnistor 6002
13	9957186	1500600966	Endstücke / Aufnahme Tuchrolle links
14	9957187	1500600967	Endstücke / Aufnahme Tuchrolle links für 12 V Motor
15	9957188	1500600968	Endstücke / Aufnahme Tuchrolle rechts
16	9957189	1500600969	Frontblendenzuführung
17	9998254	1500601716	12 V Motor zu Omnistor 6002 ab Version BJ 2001
18	9957198	1500600973	Endkappen-Set für Omnistor 6002 mit 12 V Motor
19	auf Anfrage	1500602070	Gelenkarm links komplett für Omnistor 6002 260 cm
19	9908074	1500602072	Gelenkarm links komplett für Omnistor 6002 ab 300 cm
20	auf Anfrage	1500602071	Gelenkarm rechts komplett für Omnistor 6002 260 cm
20	9909732	1500602073	Gelenkarm rechts komplett für Omnistor 6002 ab 300 cm
22	9993120	1500601128	Relaiseinheit Omnistor 6002
23	9910811	1500601960	Universal Stützbein 260 cm
23	9902966	1500601611	Universal Stützbein 300 – 325 cm
23	9904140	1500601612	Universal Stützbein 350 – 450 cm
24	9905925	1500601789	Arretierung Stützfuß
25	9957196	1500601367	Endkappe Markisengehäuse links und rechts Farbe Weiß
25	9998368	1500601369	Endkappe Markisengehäuse links und rechts Farbe Schwarz
25	9998033	1500601371	Endkappe Markisengehäuse links und rechts Farbe Silber
26	9957197	1500601368	Endkappe Frontblende links und rechts Farbe Weiß
26	9995064	1500601370	Endkappe Frontblende links und rechts Farbe Schwarz
26	9994955	1500601372	Endkappe Frontblende links und rechts Farbe Silber
27	9957194	1500601158	Gelenkarmbefestigung
28	9957191	1500600975	Gelenkarmbefestigung Frontblende
Universal-Teile und Markisentücher siehe Seite 68 – 75			

Grau unterlegte Movera-Nr. haben eine maximale Lieferzeit von 6 Wochen! Bitte erfragen Sie den genauen Liefertermin.

Ersatzteil-Dienst

THULE® Omnistor

MARKISEN

PG 1500

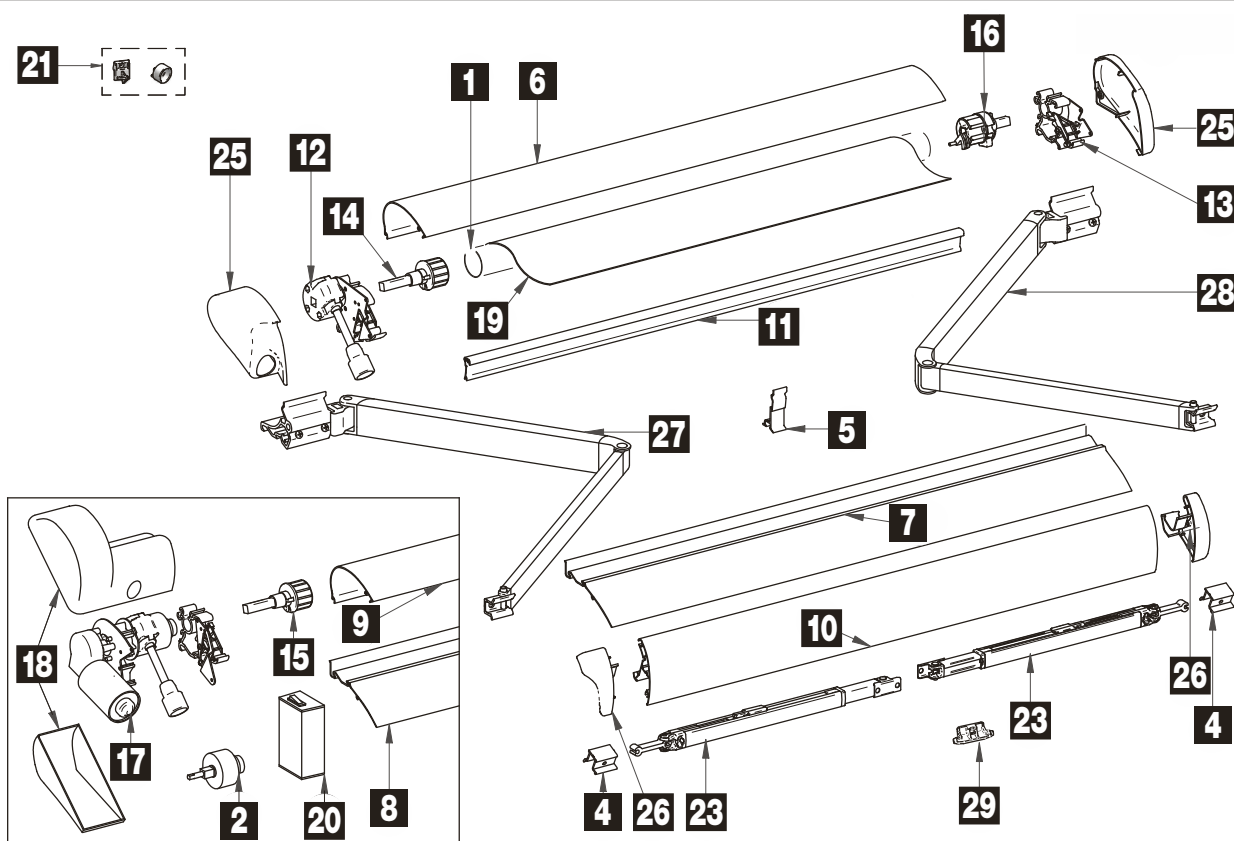

Pos.	Movera-Nr.	Hersteller-Nr.	Artikel-Bezeichnung
1	auf Anfrage	1500601798	Tuchwelle Omnistor 6900 / 6502 400 cm
1	auf Anfrage	1500601799	Tuchwelle Omnistor 6900 / 6502 450 cm
1	auf Anfrage	1500601800	Tuchwelle Omnistor 6900 / 6502 500 cm
1	auf Anfrage	1500601801	Tuchwelle Omnistor 6900 / 6502 550 cm
2	9995027	1500601131	Planetengetriebe Kit für Omnistor 6900 / 6502
4	9995982	1500600741	Stützbeinhalterung
5	9957189	1500600969	Frontblendenzuführung
6	9904442	1500601464	Markisengehäuse-Oberteil Omnistor 6900 400 cm Farbe Weiß
6	auf Anfrage	1500601018	Markisengehäuse-Oberteil Omnistor 6900 450 cm Farbe Weiß
6	9907893	1500601542	Markisengehäuse-Oberteil Omnistor 6900 500 cm Farbe Weiß
6	auf Anfrage	1500601783	Markisengehäuse-Oberteil Omnistor 6900 550 cm Farbe Weiß
6	auf Anfrage	1500601926	Markisengehäuse-Oberteil Omnistor 6900 400 cm Farbe Silber
6	auf Anfrage	1500601765	Markisengehäuse-Oberteil Omnistor 6900 450 cm Farbe Silber
6	9996254	1500601752	Markisengehäuse-Oberteil Omnistor 6900 500 cm Farbe Silber
6	auf Anfrage	1500601929	Markisengehäuse-Oberteil Omnistor 6900 550 cm Farbe Silber
6	auf Anfrage	1500602312	Markisengehäuse-Oberteil Omnistor 6900 400 cm Farbe RAL 9002
6	auf Anfrage	1500602313	Markisengehäuse-Oberteil Omnistor 6900 450 cm Farbe RAL 9002
6	auf Anfrage	1500602314	Markisengehäuse-Oberteil Omnistor 6900 500 cm Farbe RAL 9002
6	auf Anfrage	1500602315	Markisengehäuse-Oberteil Omnistor 6900 550 cm Farbe RAL 9002
7	auf Anfrage	1500601016	Markisengehäuse-Unterteil Omnistor 6900 400 cm
7	auf Anfrage	1500601930	Markisengehäuse-Unterteil Omnistor 6900 450 cm
7	auf Anfrage	1500601931	Markisengehäuse-Unterteil Omnistor 6900 500 cm
7	auf Anfrage	1500601932	Markisengehäuse-Unterteil Omnistor 6900 550 cm
8	auf Anfrage	1500601933	Markisengehäuse-Unterteil Omnistor 6900 400 cm mit 12 V Motor
8	auf Anfrage	1500601017	Markisengehäuse-Unterteil Omnistor 6900 450 cm mit 12 V Motor
8	auf Anfrage	1500601934	Markisengehäuse-Unterteil Omnistor 6900 500 cm mit 12 V Motor
8	auf Anfrage	1500601935	Markisengehäuse-Unterteil Omnistor 6900 550 cm mit 12 V Motor
9	auf Anfrage	1500601936	Markisengehäuse-Oberteil 400 cm mit 12 V Motor Farbe Weiß
9	auf Anfrage	1500601937	Markisengehäuse-Oberteil 450 cm mit 12 V Motor Farbe Weiß
9	auf Anfrage	1500601019	Markisengehäuse-Oberteil 500 cm mit 12 V Motor Farbe Weiß
9	auf Anfrage	1500601938	Markisengehäuse-Oberteil 550 cm mit 12 V Motor Farbe Weiß
Fortsetzung Tabelle siehe nächste Seite			
Universal-Teile und Markisentücher siehe Seite 68 – 75			

Grau unterlegte Movera-Nr. haben eine maximale Lieferzeit von 6 Wochen! Bitte erfragen Sie den genauen Liefertermin.

Pos.	Movera-Nr.	Hersteller-Nr.	Artikel-Bezeichnung
9	auf Anfrage	1500601939	Markisengehäuse-Oberteil 400 cm mit 12 V Motor Farbe Silber
9	auf Anfrage	1500601940	Markisengehäuse-Oberteil 450 cm mit 12 V Motor Farbe Silber
9	auf Anfrage	1500601941	Markisengehäuse-Oberteil 500 cm mit 12 V Motor Farbe Silber
9	auf Anfrage	1500601942	Markisengehäuse-Oberteil 550 cm mit 12 V Motor Farbe Silber
9	auf Anfrage	1500602316	Markisengehäuse-Oberteil 400 cm mit 12 V Motor Farbe RAL 9002
9	auf Anfrage	1500602317	Markisengehäuse-Oberteil 450 cm mit 12 V Motor Farbe RAL 9002
9	auf Anfrage	1500602318	Markisengehäuse-Oberteil 500 cm mit 12 V Motor Farbe RAL 9002
9	auf Anfrage	1500602319	Markisengehäuse-Oberteil 550 cm mit 12 V Motor Farbe RAL 9002
10	auf Anfrage	1500601020	Frontblende Omnistor 6900 400 cm Farbe Weiß
10	9992852	1500601022	Frontblende Omnistor 6900 450 cm Farbe Weiß
10	auf Anfrage	1500601024	Frontblende Omnistor 6900 500 cm Farbe Weiß
10	9998077	1500601025	Frontblende Omnistor 6900 550 cm Farbe Weiß
10	auf Anfrage	1500601021	Frontblende Omnistor 6900 400 cm Farbe Silber
10	9992510	1500601023	Frontblende Omnistor 6900 450 cm Farbe Silber
10	9904503	1500601027	Frontblende Omnistor 6900 500 cm Farbe Silber
10	auf Anfrage	1500601684	Frontblende Omnistor 6900 550 cm Farbe Silber
10	auf Anfrage	1500602320	Frontblende Omnistor 6900 400 cm Farbe RAL 9002
10	auf Anfrage	1500602321	Frontblende Omnistor 6900 450 cm Farbe RAL 9002
10	auf Anfrage	1500602322	Frontblende Omnistor 6900 500 cm Farbe RAL 9002
10	auf Anfrage	1500602323	Frontblende Omnistor 6900 550 cm Farbe RAL 9002
11	auf Anfrage	1500601026	Markisengehäuse-Rückwand / Rückenprofil 400 cm
11	auf Anfrage	1500601943	Markisengehäuse-Rückwand / Rückenprofil 450 cm
11	auf Anfrage	1500601944	Markisengehäuse-Rückwand / Rückenprofil 500 cm
11	auf Anfrage	1500601945	Markisengehäuse-Rückwand / Rückenprofil 550 cm
12	9957201	1500601028	Endplatte links mit Getriebe für Omnistor 6900
13	9957209	1500601029	Endplatte rechts für Omnistor 6900
14	9957199	1500601030	Endstücke / Aufnahme Tuchrolle links für Omnistor 6502
14	9905984	1500602065	Endstücke / Aufnahme für Tuchrolle SET für Omnistor 6900
15	9957211	1500601539	Endstücke / Aufnahme Tuchrolle links für 12 V Motor
16	9957207	1500601032	Endstücke / Aufnahme Tuchrolle rechts für Omnistor 6502
16	9905984	1500602065	Endstücke / Aufnahme für Tuchrolle SET für Omnistor 6900
17	9997320	1500601036	12 V Motor zu Omnistor 6900
18	9957214	1500601037	Endkappen-Set für Omnistor 6900 mit 12 V Motor Farbe Weiß
18	9998379	1500602047	Endkappen-Set für Omnistor 6900 mit 12 V Motor Farbe Silber
20	9993120	1500601128	Relaiseinheit Omnistor 6900
21	9957263	1500601159	Gelenkarmbefestigung
21	9957191	1500600975	Gelenkarmbefestigung Frontblende
23	9992259	1500601312	Universal Stützbein 400-600 cm
25	9957202	1500601373	Endkappe Markisengehäuse links und rechts Farbe Weiß
25	9993080	1500601375	Endkappe Markisengehäuse links und rechts Farbe Silber
25	9907253	1500602309	Endkappe Markisengehäuse links und rechts Farbe RAL 9002
26	9957206	1500601374	Endkappe Frontblende links und rechts Farbe Weiß
26	9992210	1500601376	Endkappe Frontblende links und rechts Farbe Silber
26	auf Anfrage	1500602310	Endkappe Frontblende links und rechts Farbe RAL 9002
27	9911317	1500602068	Gelenkarm links komplett für Omnistor 6900 / 6502
28	9911318	1500602069	Gelenkarm rechts komplett für Omnistor 6900 / 6502
29	9905925	1500601789	Arretierung Stützfuß
Universal-Teile und Markisentücher siehe Seite 68 – 75			

Notizen

Grau unterlegte Movera-Nr. haben eine maximale Lieferzeit von 6 Wochen! Bitte erfragen Sie den genauen Liefertermin.

Ersatzteil-Dienst

 Omnistor

MARKISEN

PG 1500

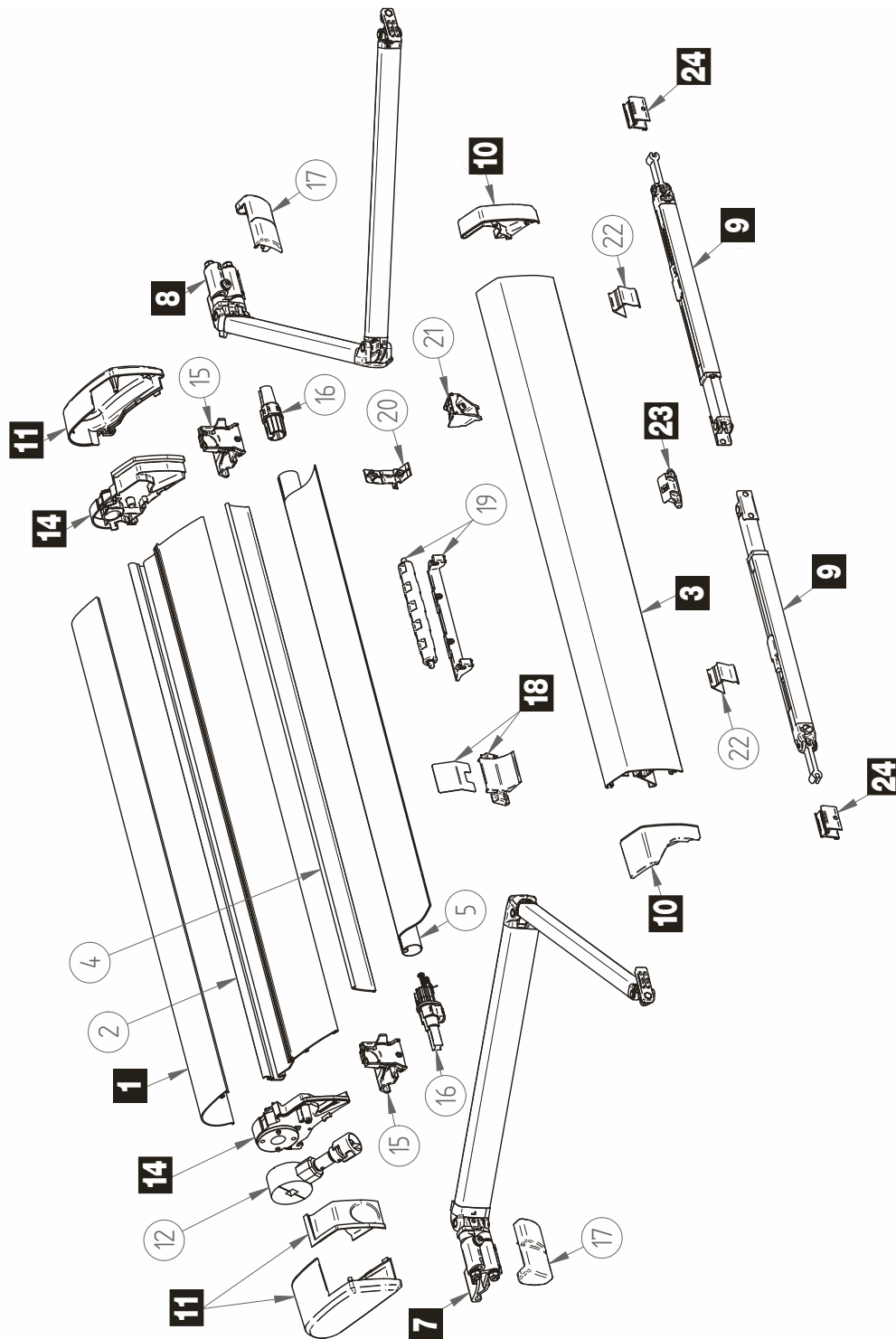

Pos.	Movera-Nr.	Hersteller-Nr.	Artikel-Bezeichnung
1	auf Anfrage	1500602504	Markisengehäuse-Oberteil Omnistor 6200 260 cm Farbe Weiß
1	9909681	1500602505	Markisengehäuse-Oberteil Omnistor 6200 300 cm Farbe Weiß
1	auf Anfrage	1500602506	Markisengehäuse-Oberteil Omnistor 6200 325 cm Farbe Weiß
1	auf Anfrage	1500602507	Markisengehäuse-Oberteil Omnistor 6200 350 cm Farbe Weiß
1	auf Anfrage	1500602508	Markisengehäuse-Oberteil Omnistor 6200 375 cm Farbe Weiß
1	auf Anfrage	1500602509	Markisengehäuse-Oberteil Omnistor 6200 400 cm Farbe Weiß
1	auf Anfrage	1500602510	Markisengehäuse-Oberteil Omnistor 6200 450 cm Farbe Weiß
1	auf Anfrage	1500602513	Markisengehäuse-Oberteil Omnistor 6200 325 cm Farbe Silber
1	auf Anfrage	1500602514	Markisengehäuse-Oberteil Omnistor 6200 350 cm Farbe Silber
1	auf Anfrage	1500602515	Markisengehäuse-Oberteil Omnistor 6200 375 cm Farbe Silber
1	auf Anfrage	1500602516	Markisengehäuse-Oberteil Omnistor 6200 400 cm Farbe Silber
1	auf Anfrage	1500602517	Markisengehäuse-Oberteil Omnistor 6200 450 cm Farbe Silber

Fortsetzung Tabelle siehe nächste Seite

Universal-Teile und Markisentücher siehe Seite 68 – 75

Grau unterlegte Movera-Nr. haben eine maximale Lieferzeit von 6 Wochen! Bitte erfragen Sie den genauen Liefertermin.

Pos.	Movera-Nr.	Hersteller-Nr.	Artikel-Bezeichnung
1	auf Anfrage	1500602518	Markisengehäuse-Oberteil Omnistor 6200 325 cm Farbe Anthrazit
1	auf Anfrage	1500602519	Markisengehäuse-Oberteil Omnistor 6200 350 cm Farbe Anthrazit
1	auf Anfrage	1500602520	Markisengehäuse-Oberteil Omnistor 6200 375 cm Farbe Anthrazit
1	auf Anfrage	1500602521	Markisengehäuse-Oberteil Omnistor 6200 400 cm Farbe Anthrazit
2	auf Anfrage	1500602522	Markisengehäuse-Rückwand Omnistor 6200 260 cm
2	auf Anfrage	1500602523	Markisengehäuse-Rückwand Omnistor 6200 300 cm
2	auf Anfrage	1500602524	Markisengehäuse-Rückwand Omnistor 6200 325 cm
2	auf Anfrage	1500602525	Markisengehäuse-Rückwand Omnistor 6200 350 cm
2	auf Anfrage	1500602526	Markisengehäuse-Rückwand Omnistor 6200 375 cm
2	auf Anfrage	1500602527	Markisengehäuse-Rückwand Omnistor 6200 400 cm
2	auf Anfrage	1500602528	Markisengehäuse-Rückwand Omnistor 6200 450 cm
3	auf Anfrage	1500602529	Frontblende Omnistor 6200 260 cm Farbe Weiß
3	auf Anfrage	1500602530	Frontblende Omnistor 6200 300 cm Farbe Weiß
3	auf Anfrage	1500602531	Frontblende Omnistor 6200 325 cm Farbe Weiß
3	auf Anfrage	1500602532	Frontblende Omnistor 6200 350 cm Farbe Weiß
3	auf Anfrage	1500602533	Frontblende Omnistor 6200 375 cm Farbe Weiß
3	9913705	1500602534	Frontblende Omnistor 6200 400 cm Farbe Weiß
3	auf Anfrage	1500602535	Frontblende Omnistor 6200 450 cm Farbe Weiß
3	auf Anfrage	1500602538	Frontblende Omnistor 6200 325 cm Farbe Silber
3	auf Anfrage	1500602539	Frontblende Omnistor 6200 350 cm Farbe Silber
3	auf Anfrage	1500602540	Frontblende Omnistor 6200 375 cm Farbe Silber
3	auf Anfrage	1500602541	Frontblende Omnistor 6200 400 cm Farbe Silber
3	auf Anfrage	1500602542	Frontblende Omnistor 6200 450 cm Farbe Silber
3	auf Anfrage	1500602543	Frontblende Omnistor 6200 325 cm Farbe Anthrazit
3	auf Anfrage	1500602544	Frontblende Omnistor 6200 350 cm Farbe Anthrazit
3	auf Anfrage	1500602545	Frontblende Omnistor 6200 375 cm Farbe Anthrazit
3	auf Anfrage	1500602546	Frontblende Omnistor 6200 400 cm Farbe Anthrazit
4	auf Anfrage	1500602547	Markisengehäuse-Unterteil Omnistor 6200 260 cm
4	auf Anfrage	1500602548	Markisengehäuse-Unterteil Omnistor 6200 300 cm
4	auf Anfrage	1500602549	Markisengehäuse-Unterteil Omnistor 6200 325 cm
4	auf Anfrage	1500602550	Markisengehäuse-Unterteil Omnistor 6200 350 cm
4	auf Anfrage	1500602551	Markisengehäuse-Unterteil Omnistor 6200 375 cm
4	auf Anfrage	1500602552	Markisengehäuse-Unterteil Omnistor 6200 400 cm
4	auf Anfrage	1500602553	Markisengehäuse-Unterteil Omnistor 6200 450 cm
5	auf Anfrage	1500602554	Tuchwelle Omnistor 6200 260 cm
5	auf Anfrage	1500602555	Tuchwelle Omnistor 6200 300 cm
5	auf Anfrage	1500602556	Tuchwelle Omnistor 6200 325 cm
5	auf Anfrage	1500602557	Tuchwelle Omnistor 6200 350 cm
5	auf Anfrage	1500602558	Tuchwelle Omnistor 6200 375 cm
5	auf Anfrage	1500602559	Tuchwelle Omnistor 6200 400 cm
5	auf Anfrage	1500602560	Tuchwelle Omnistor 6200 450 cm
7	auf Anfrage	1500602596	Gelenkarm links komplett für Omnistor 6200 260 cm
7	9909804	1500602597	Gelenkarm links komplett für Omnistor 6200 300 / 450 cm
8	auf Anfrage	1500602598	Gelenkarm rechts komplett für Omnistor 6200 260 cm
8	9911551	1500602599	Gelenkarm rechts komplett für Omnistor 6200 300 / 450 cm
9	9910811	1500601960	Stützbein 260 cm XL
9	9902966	1500601611	Stützbein 300 – 325 cm
9	9904140	1500601612	Stützbein 350 – 450 cm
10	9909437	1500602600	Endkappe Frontblende links und rechts Farbe Weiß
10	auf Anfrage	1500602601	Endkappe Frontblende links und rechts Farbe Silber
10	9913711	1500602602	Endkappe Frontblende links und rechts Farbe Endkappe
11	9909704	1500602603	Endkappe Markisengehäuse links und rechts Farbe Weiß
11	9910158	1500602604	Endkappe Markisengehäuse links und rechts Farbe Silber
11	9910159	1500602605	Endkappe Markisengehäuse links und rechts Farbe Anthrazit
12	auf Anfrage	1500602606	Getriebe mit Kurbelaufnahme für Omnistor 6200
14	9909711	1500602607	Endplatte links und rechts Farbe Weiß
14	9912935	1500602608	Endplatte links und rechts Farbe Silber
14	auf Anfrage	1500602609	Endplatte links und rechts Farbe Anthrazit
15	auf Anfrage	1500602610	Endkappen Gehäuse-Unterteil links und rechts
16	auf Anfrage	1500602611	Endstücke / Aufnahme für Tuchrolle links und rechts
17	auf Anfrage	1500602612	Abdeckung Gelenkarm links und rechts
18	9911635	1500602613	Rollenführung
19	auf Anfrage	1500602614	Rollelement zur Unterstützung der Tuchrolle
20	auf Anfrage	1500602615	Aufnahme Spannstange Markisengehäuse
21	auf Anfrage	1500602616	Aufnahme Spannstange Frontleiste
22	auf Anfrage	1500602502	Anti-Klapper Unterstützung Stützfuß
23	9905925	1500601789	Arretierung Stützfuß
24	9903236	1500601602	Klammern zu Stützfuß zur Höhenverstellung

Universal-Teile und Markisentücher siehe Seite 68 – 75

Grau unterlegte Movera-Nr. haben eine maximale Lieferzeit von 6 Wochen! Bitte erfragen Sie den genauen Liefertermin.

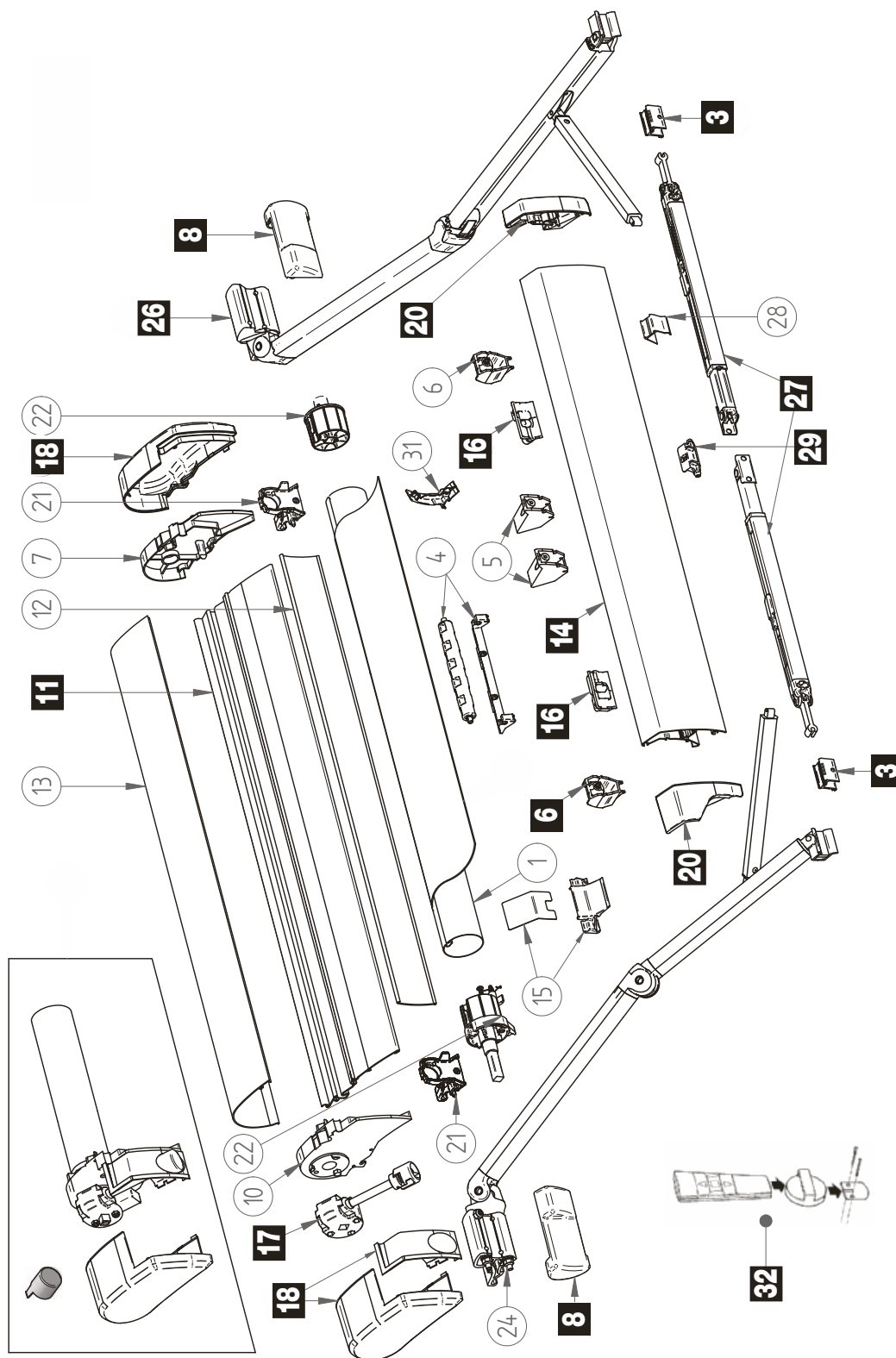

Pos.	Movera-Nr.	Hersteller-Nr.	Artikel-Bezeichnung
1	auf Anfrage	1500602617	Tuchwelle 400 cm
1	auf Anfrage	1500602618	Tuchwelle 450 cm
1	auf Anfrage	1500602417	Tuchwelle 500 cm
1	auf Anfrage	1500602418	Tuchwelle 550 cm
1	auf Anfrage	1500602419	Tuchwelle 600 cm
3	9903236	1500601602	Klammer zu Stützarm zur Höhenverstellung
4	auf Anfrage	1500602445	Rollelement zur Unterstützung der Tuchrolle
5	auf Anfrage	1500602446	Gleitwinkel Frontleiste
Fortsetzung Tabelle siehe nächste Seite			
Universal-Teile und Markisentücher siehe Seite 68 – 75			

Grau unterlegte Movera-Nr. haben eine maximale Lieferzeit von 6 Wochen! Bitte erfragen Sie den genauen Liefertermin.

Pos.	Movera-Nr.	Hersteller-Nr.	Artikel-Bezeichnung
6	auf Anfrage	1500602447	Aufnahme Spannstange Frontleiste
7	auf Anfrage	1500602448	Endplatte rechts
8	9910904	1500602449	Abdeckung links und rechts zum Gelenkarm
10	auf Anfrage	1500602450	Endplatte links
11	auf Anfrage	1500602451	Markisengehäuse-Rückwand Omnistor 9200 400 cm
11	auf Anfrage	1500602452	Markisengehäuse-Rückwand Omnistor 9200 450 cm
11	9913912	1500602453	Markisengehäuse-Rückwand Omnistor 9200 500 cm
11	auf Anfrage	1500602454	Markisengehäuse-Rückwand Omnistor 9200 550 cm
11	auf Anfrage	1500602455	Markisengehäuse-Rückwand Omnistor 9200 600 cm
12	auf Anfrage	1500602456	Markisengehäuse-Unterteil Omnistor 9200 400 cm
12	auf Anfrage	1500602457	Markisengehäuse-Unterteil Omnistor 9200 450 cm
12	auf Anfrage	1500602458	Markisengehäuse-Unterteil Omnistor 9200 500 cm
12	auf Anfrage	1500602459	Markisengehäuse-Unterteil Omnistor 9200 550 cm
12	auf Anfrage	1500602460	Markisengehäuse-Unterteil Omnistor 9200 600 cm
13	auf Anfrage	1500602461	Markisengehäuse-Oberteil Omnistor 9200 400 cm Farbe Weiß
13	auf Anfrage	1500602462	Markisengehäuse-Oberteil Omnistor 9200 450 cm Farbe Weiß
13	auf Anfrage	1500602463	Markisengehäuse-Oberteil Omnistor 9200 500 cm Farbe Weiß
13	auf Anfrage	1500602464	Markisengehäuse-Oberteil Omnistor 9200 550 cm Farbe Weiß
13	auf Anfrage	1500602465	Markisengehäuse-Oberteil Omnistor 9200 600 cm Farbe Weiß
13	auf Anfrage	1500602466	Markisengehäuse-Oberteil Omnistor 9200 400 cm Farbe Silber
13	auf Anfrage	1500602467	Markisengehäuse-Oberteil Omnistor 9200 450 cm Farbe Silber
13	auf Anfrage	1500602468	Markisengehäuse-Oberteil Omnistor 9200 500 cm Farbe Silber
13	auf Anfrage	1500602469	Markisengehäuse-Oberteil Omnistor 9200 550 cm Farbe Silber
13	auf Anfrage	1500602470	Markisengehäuse-Oberteil Omnistor 9200 600 cm Farbe Silber
13	auf Anfrage	1500602471	Markisengehäuse-Oberteil Omnistor 9200 400 cm Farbe Creme
13	auf Anfrage	1500602472	Markisengehäuse-Oberteil Omnistor 9200 450 cm Farbe Creme
13	auf Anfrage	1500602473	Markisengehäuse-Oberteil Omnistor 9200 500 cm Farbe Creme
13	auf Anfrage	1500602474	Markisengehäuse-Oberteil Omnistor 9200 550 cm Farbe Creme
13	auf Anfrage	1500602475	Markisengehäuse-Oberteil Omnistor 9200 600 cm Farbe Creme
14	auf Anfrage	1500602476	Frontblende Omnistor 9200 400 cm Farbe Weiß
14	auf Anfrage	1500602477	Frontblende Omnistor 9200 450 cm Farbe Weiß
14	auf Anfrage	1500602478	Frontblende Omnistor 9200 500 cm Farbe Weiß
14	auf Anfrage	1500602479	Frontblende Omnistor 9200 550 cm Farbe Weiß
14	auf Anfrage	1500602480	Frontblende Omnistor 9200 600 cm Farbe Weiß
14	9910905	1500602481	Frontblende Omnistor 9200 400 cm Farbe Silber
14	auf Anfrage	1500602482	Frontblende Omnistor 9200 450 cm Farbe Silber
14	auf Anfrage	1500602483	Frontblende Omnistor 9200 500 cm Farbe Silber
14	auf Anfrage	1500602484	Frontblende Omnistor 9200 550 cm Farbe Silber
14	auf Anfrage	1500602485	Frontblende Omnistor 9200 600 cm Farbe Silber
14	auf Anfrage	1500602486	Frontblende Omnistor 9200 400 cm Farbe Creme
14	auf Anfrage	1500602487	Frontblende Omnistor 9200 450 cm Farbe Creme
14	auf Anfrage	1500602488	Frontblende Omnistor 9200 500 cm Farbe Creme
14	auf Anfrage	1500602489	Frontblende Omnistor 9200 550 cm Farbe Creme
14	auf Anfrage	1500602490	Frontblende Omnistor 9200 600 cm Farbe Creme
15	auf Anfrage	1500602491	Rollenführung
16	9991845	1500601298	Gelenkarmbefestigung
17	9994145	1500601210	Getriebe mit Kurbelaufnahme
18	9909869	1500602492	Endkappen links und rechts Farbe Weiß
18	9909808	1500602493	Endkappen Markisengehäuse links und rechts Farbe Silber
18	9910157	1500602494	Endkappen Markisengehäuse links und rechts Farbe Creme
20	auf Anfrage	1500602495	Endkappen Frontblende links und rechts Farbe Weiß
20	9910906	1500602496	Endkappen Frontblende links und rechts Farbe Silber
20	auf Anfrage	1500602497	Endkappen Frontblende links und rechts Farbe Creme
21	auf Anfrage	1500602498	Tuchrollengleiter
22	auf Anfrage	1500602499	Endkappe Tuchwelle links und rechts
24	auf Anfrage	1500602500	Gelenkarm links
26	9911122	1500602501	Gelenkarm rechts
27	9992259	1500601312	Stützfuß lang
28	auf Anfrage	1500602502	Anti-Klapper Unterstützung Stützfüße
29	9905925	1500601789	Arretierung Stützfuß
31	auf Anfrage	1500602503	Aufnahme Spannstange
32	9992263	1500601129	Fernbedienung 220 V
Universal-Teile und Markisentücher siehe Seite 68 – 75			

Grau unterlegte Movera-Nr. haben eine maximale Lieferzeit von 6 Wochen! Bitte erfragen Sie den genauen Liefertermin.

Ersatzteil-Dienst

THULE[®] Omnistor

MARKISEN

PG 1500

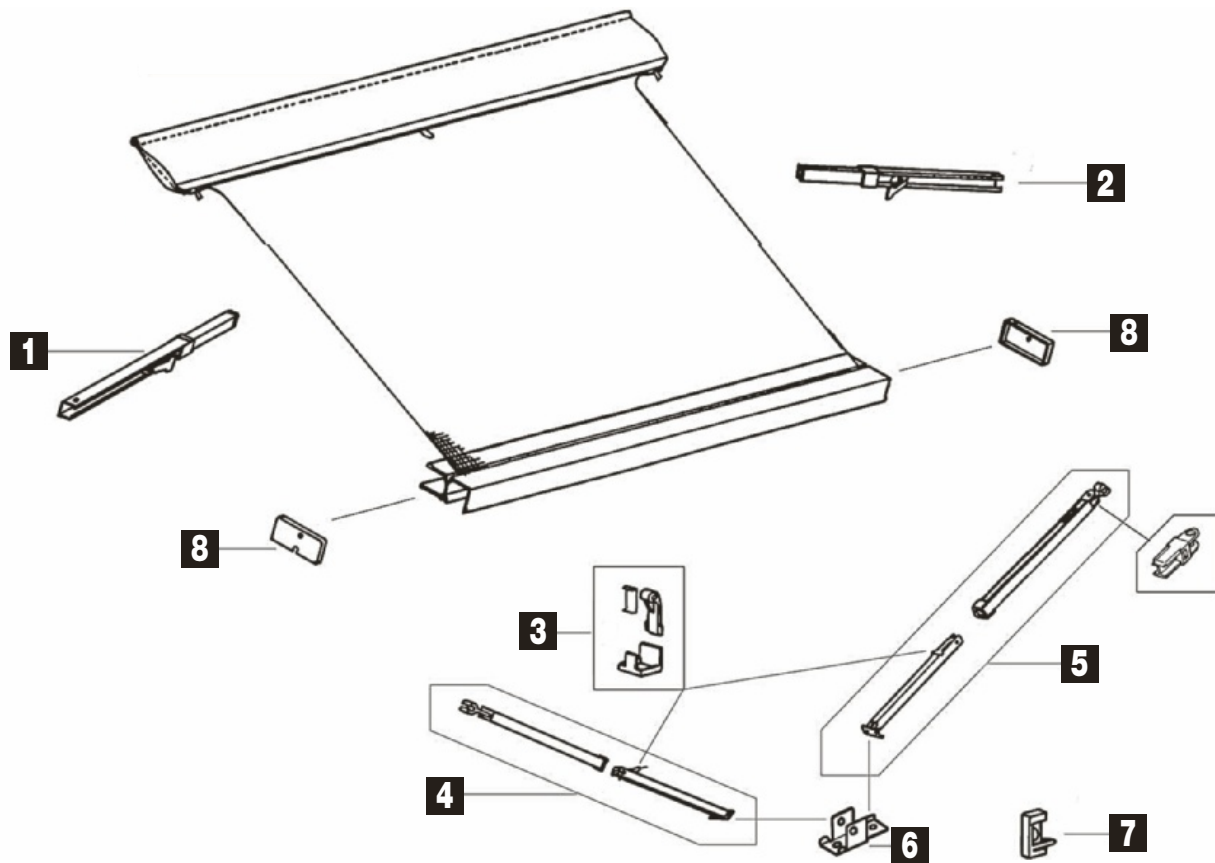

Pos.	Movera-Nr.	Hersteller-Nr.	Artikel-Bezeichnung
1	9956001	51 1054 00	Spannarm links 190 cm
1	9956002	51 1055 00	Spannarm links 260 cm
1	9956003	51 1056 00	Spannarm links 300 cm
2	9956004	51 1057 00	Spannarm rechts 190 cm
2	9956005	51 1058 00	Spannarm rechts 260 cm
2	9956006	51 1059 00	Spannarm rechts 300 cm
3	9912340	1500601150	Schnellspannhebel-Satz Stützbeine
4	9956090	55 5570 00	Stützbein links 190 cm
4	9904090	1500601610	Stützbein links 260 cm
4	9902966	1500601611	Stützbein links 300 cm
5	9956092	1500601588	Stützbein rechts 190 cm
5	9904090	1500601610	Stützbein rechts 260 cm
5	9902966	1500601611	Stützbein rechts 300 cm
6	9956054	1500601231	Stützbein-Bodenplatte
7	9904180	1500601212	Stützbeinwandhalterungs-Satz
8	9956032	1500601168	Endkappe Frontblende links und rechts

Notizen

Grau unterlegte Movera-Nr. haben eine maximale Lieferzeit von 6 Wochen! Bitte erfragen Sie den genauen Liefertermin.

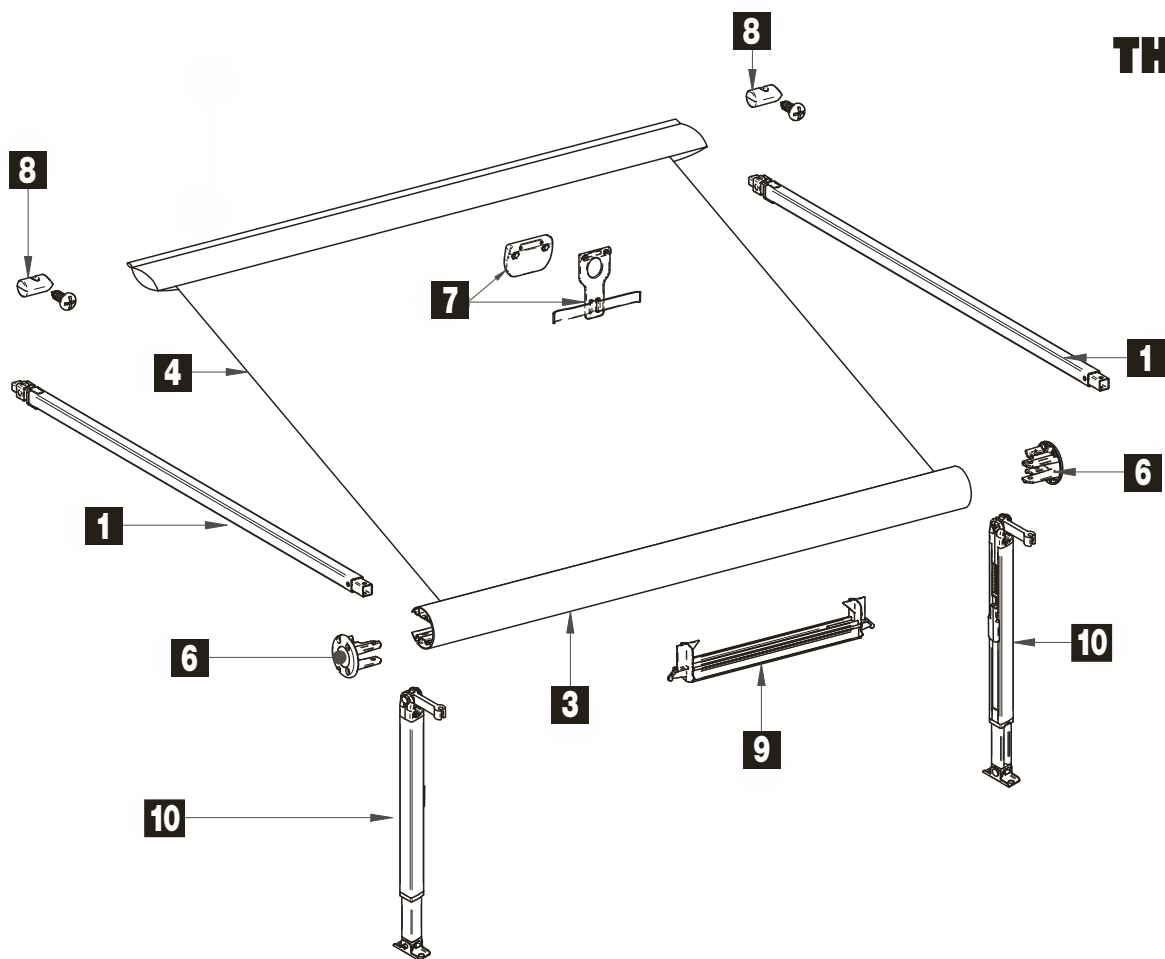

Pos.	Movera-Nr.	Hersteller-Nr.	Artikel-Bezeichnung
1	9991460	1500602184	Spannarm komplett für Caravan Style 230 – 260 cm
1	9991455	1500602185	Spannarm komplett für Caravan Style 300 – 450 cm
3	auf Anfrage	1500601808	Tuchwelle Caravan Style 230 cm
3	auf Anfrage	1500601737	Tuchwelle Caravan Style 260 cm
3	auf Anfrage	1500600046	Tuchwelle Caravan Style 300 cm
3	auf Anfrage	1500601809	Tuchwelle Caravan Style 350 cm
3	auf Anfrage	1500601810	Tuchwelle Caravan Style 400 cm
3	auf Anfrage	1500601470	Tuchwelle Caravan Style 450 cm
4	auf Anfrage	1500600062	Markisentuch für Caravan Style 230 cm Fb. 03 Blue Sky
4	auf Anfrage	1500600063	Markisentuch für Caravan Style 230 cm Fb. 04 Alaska Grau
4	auf Anfrage	1500600064	Markisentuch für Caravan Style 260 cm Fb. 03 Blue Sky
4	auf Anfrage	1500600065	Markisentuch für Caravan Style 260 cm Fb. 04 Alaska Grau
4	auf Anfrage	1500600066	Markisentuch für Caravan Style 300 cm Fb. 03 Blue Sky
4	auf Anfrage	1500600067	Markisentuch für Caravan Style 300 cm Fb. 04 Alaska Grau
4	9906344	1500600069	Markisentuch für Caravan Style 350 cm Fb. 03 Blue Sky
4	9904072	1500600070	Markisentuch für Caravan Style 350 cm Fb. 04 Alaska Grau
4	9996886	1500600071	Markisentuch für Caravan Style 400 cm Fb. 03 Blue Sky
4	auf Anfrage	1500600072	Markisentuch für Caravan Style 400 cm Fb. 04 Alaska Grau
4	auf Anfrage	1500600073	Markisentuch für Caravan Style 450 cm Fb. 03 Blue Sky
4	auf Anfrage	1500600074	Markisentuch für Caravan Style 450 cm Fb. 04 Alaska Grau
6	9991456	1500601173	Endstücke / Aufnahme für Tuchrolle SET für Caravan Style
7	9991459	1500601174	Halterungen Teleskoparm und Spannstange (VE 2 Stück)
o. Abb.	9994874	308240	Spannstange zu Caravan Style
8	9994117	1500601177	Endstopper-Set für Vorzeltstange (VE 2 Stück)
9	auf Anfrage	1500601193	Spannarm-Halterung Markisenlänge 190 cm
9	auf Anfrage	1500601811	Spannarm-Halterung Markisenlänge 260 cm
9	auf Anfrage	1500601194	Spannarm-Halterung Markisenlänge 350 cm
9	9908186	1500601195	Spannarm-Halterung Markisenlänge 400 cm
9	auf Anfrage	1500601812	Spannarm-Halterung Markisenlänge 450 cm
10	9991462	1500602182	Universal Stützbein 230 – 260 cm
10	9991463	1500602183	Universal Stützbein 300 – 450 cm

Universal-Teile siehe Seite 74 – 75

Grau unterlegte Movera-Nr. haben eine maximale Lieferzeit von 6 Wochen! Bitte erfragen Sie den genauen Liefertermin.

Ersatzteil-Dienst

THULE[®] Omnistor

MARKISEN

PG 1500

Pos.	Movera-Nr.	Hersteller-Nr.	Artikel-Bezeichnung
			für 5102
o. Abb.	auf Anfrage	1500600952	Markisentuch für 5102 260 cm Fb. 04 Alaska Grau
o. Abb.	auf Anfrage	1500602699	Markisentuch für 5102 260 cm Fb. 31 Mystic Grau
			für 5500
o. Abb.	9990174	1500600222	Markisentuch für 5500 400 cm Fb. 03 Blue Sky
o. Abb.	9997225	1500600223	Markisentuch für 5500 400 cm Fb. 04 Alaska Grau
o. Abb.	auf Anfrage	1500600229	Markisentuch für 5500 400 cm Fb. 22 RAL 9002 Hell Grau
o. Abb.	9903027	1500600240	Markisentuch für 5500 450 cm Fb. 03 Blue Sky
o. Abb.	auf Anfrage	1500600241	Markisentuch für 5500 450 cm Fb. 04 Alaska Grau
o. Abb.	auf Anfrage	1500600248	Markisentuch für 5500 450 cm Fb. 22 RAL 9002 Hell Grau
o. Abb.	auf Anfrage	1500600258	Markisentuch für 5500 500 cm Fb. 03 Blue Sky
o. Abb.	9992444	1500600259	Markisentuch für 5500 500 cm Fb. 04 Alaska Grau
o. Abb.	auf Anfrage	1500600265	Markisentuch für 5500 500 cm Fb. 22 RAL 9002 Hell Grau
o. Abb.	9995004	1500600275	Markisentuch für 5500 550 cm Fb. 03 Blue Sky
o. Abb.	9997185	1500600276	Markisentuch für 5500 550 cm Fb. 04 Alaska Grau
o. Abb.	auf Anfrage	1500600281	Markisentuch für 5500 550 cm Fb. 22 RAL 9002 Hell Grau
o. Abb.	9997394	1500600284	Markisentuch für 5500 600 cm Fb. 03 Blue Sky
o. Abb.	9999322	1500600285	Markisentuch für 5500 600 cm Fb. 04 Alaska Grau
o. Abb.	auf Anfrage	1500600289	Markisentuch für 5500 600 cm Fb. 22 RAL 9002 Hell Grau
			für 5800
o. Abb.	auf Anfrage	1500600174	Markisentuch für 5800 300 cm Fb. 03 Blue Sky
o. Abb.	auf Anfrage	1500600175	Markisentuch für 5800 300 cm Fb. 04 Alaska Grau
o. Abb.	auf Anfrage	1500600179	Markisentuch für 5800 300 cm Fb. 22 RAL 9002 Hell Grau
o. Abb.	auf Anfrage	1500600200	Markisentuch für 5800 350 cm Fb. 03 Blue Sky
o. Abb.	9909963	1500600201	Markisentuch für 5800 350 cm Fb. 04 Alaska Grau
o. Abb.	auf Anfrage	1500600207	Markisentuch für 5800 350 cm Fb. 22 RAL 9002 Hell Grau
o. Abb.	9910999	1500600232	Markisentuch für 5800 400 cm Fb. 03 Blue Sky
o. Abb.	9910803	1500600233	Markisentuch für 5800 400 cm Fb. 04 Alaska Grau
o. Abb.	auf Anfrage	1500600238	Markisentuch für 5800 400 cm Fb. 22 RAL 9002 Hell Grau
o. Abb.	9912076	1500600251	Markisentuch für 5800 450 cm Fb. 03 Blue Sky
o. Abb.	9913036	1500600252	Markisentuch für 5800 450 cm Fb. 04 Alaska Grau
o. Abb.	auf Anfrage	1500600256	Markisentuch für 5800 450 cm Fb. 22 RAL 9002 Hell Grau
o. Abb.	9911688	1500600268	Markisentuch für 5800 500 cm Fb. 03 Blue Sky
o. Abb.	9902485	1500600269	Markisentuch für 5800 500 cm Fb. 04 Alaska Grau
o. Abb.	auf Anfrage	1500600273	Markisentuch für 5800 500 cm Fb. 22 RAL 9002 Hell Grau
			für 5002
o. Abb.	auf Anfrage	1500600776	Markisentuch für 5002 190 cm Fb. 03 Blue Sky
o. Abb.	auf Anfrage	1500600777	Markisentuch für 5002 190 cm Fb. 04 Alaska Grau
o. Abb.	auf Anfrage	1500600781	Markisentuch für 5002 190 cm Fb. 22 RAL 9002 Hell Grau
o. Abb.	auf Anfrage	1500600783	Markisentuch für 5002 230 cm Fb. 03 Blue Sky
o. Abb.	auf Anfrage	1500600784	Markisentuch für 5002 230 cm Fb. 04 Alaska Grau
o. Abb.	auf Anfrage	1500600788	Markisentuch für 5002 230 cm Fb. 22 RAL 9002 Hell Grau
o. Abb.	auf Anfrage	1500600790	Markisentuch für 5002 260 cm Fb. 03 Blue Sky
o. Abb.	auf Anfrage	1500600791	Markisentuch für 5002 260 cm Fb. 04 Alaska Grau
o. Abb.	auf Anfrage	1500600795	Markisentuch für 5002 260 cm Fb. 22 RAL 9002 Hell Grau
o. Abb.	9997189	1500600798	Markisentuch für 5002 300 cm Fb. 03 Blue Sky
o. Abb.	9994116	1500600799	Markisentuch für 5002 300 cm Fb. 04 Alaska Grau
o. Abb.	9906485	1500600805	Markisentuch für 5002 300 cm Fb. 22 RAL 9002 Hell Grau
o. Abb.	9992940	1500600809	Markisentuch für 5002 350 cm Fb. 03 Blue Sky
o. Abb.	9993494	1500600810	Markisentuch für 5002 350 cm Fb. 04 Alaska Grau
o. Abb.	auf Anfrage	1500600816	Markisentuch für 5002 350 cm Fb. 22 RAL 9002 Hell Grau
o. Abb.	9992513	1500600820	Markisentuch für 5002 400 cm Fb. 03 Blue Sky
o. Abb.	9992948	1500600821	Markisentuch für 5002 400 cm Fb. 04 Alaska Grau
o. Abb.	auf Anfrage	1500600827	Markisentuch für 5002 400 cm Fb. 22 RAL 9002 Hell Grau

Grau unterlegte Movera-Nr. haben eine maximale Lieferzeit von 6 Wochen! Bitte erfragen Sie den genauen Liefertermin.

Pos.	Movera-Nr.	Hersteller-Nr.	Artikel-Bezeichnung
			für 5003
o. Abb.	auf Anfrage	1500601617	Markisentuch für 5003 190 cm Fb. 03 Blue Sky
o. Abb.	auf Anfrage	1500601618	Markisentuch für 5003 190 cm Fb. 04 Alaska Grau
o. Abb.	auf Anfrage	1500601622	Markisentuch für 5003 190 cm Fb. 22 RAL 9002 Hell Grau
o. Abb.	auf Anfrage	1500601624	Markisentuch für 5003 190 cm Fb. 31 Mystic Grau
o. Abb.	auf Anfrage	1500601625	Markisentuch für 5003 190 cm Fb. 32 Saphir Blau
o. Abb.	auf Anfrage	1500601626	Markisentuch für 5003 230 cm Fb. 03 Blue Sky
o. Abb.	auf Anfrage	1500601627	Markisentuch für 5003 230 cm Fb. 04 Alaska Grau
o. Abb.	auf Anfrage	1500601631	Markisentuch für 5003 230 cm Fb. 22 RAL 9002 Hell Grau
o. Abb.	auf Anfrage	1500601633	Markisentuch für 5003 230 cm Fb. 31 Mystic Grau
o. Abb.	auf Anfrage	1500601634	Markisentuch für 5003 230 cm Fb. 32 Saphir Blau
o. Abb.	auf Anfrage	1500601635	Markisentuch für 5003 260 cm Fb. 03 Blue Sky
o. Abb.	auf Anfrage	1500601636	Markisentuch für 5003 260 cm Fb. 04 Alaska Grau
o. Abb.	auf Anfrage	1500601640	Markisentuch für 5003 260 cm Fb. 22 RAL 9002 Hell Grau
o. Abb.	auf Anfrage	1500601642	Markisentuch für 5003 260 cm Fb. 31 Mystic Grau
o. Abb.	auf Anfrage	1500601643	Markisentuch für 5003 260 cm Fb. 32 Saphir Blau
o. Abb.	9999774	1500601644	Markisentuch für 5003 300 cm Fb. 03 Blue Sky
o. Abb.	9901582	1500601645	Markisentuch für 5003 300 cm Fb. 04 Alaska Grau
o. Abb.	auf Anfrage	1500601649	Markisentuch für 5003 300 cm Fb. 22 RAL 9002 Hell Grau
o. Abb.	9902504	1500601651	Markisentuch für 5003 300 cm Fb. 31 Mystic Grau
o. Abb.	auf Anfrage	1500601652	Markisentuch für 5003 300 cm Fb. 32 Saphir Blau
o. Abb.	9903493	1500601653	Markisentuch für 5003 350 cm Fb. 03 Blue Sky
o. Abb.	9999197	1500601654	Markisentuch für 5003 350 cm Fb. 04 Alaska Grau
o. Abb.	auf Anfrage	1500601658	Markisentuch für 5003 350 cm Fb. 22 RAL 9002 Hell Grau
o. Abb.	9998526	1500601660	Markisentuch für 5003 350 cm Fb. 31 Mystic Grau
o. Abb.	auf Anfrage	1500601661	Markisentuch für 5003 350 cm Fb. 32 Saphir Blau
o. Abb.	9996088	1500601662	Markisentuch für 5003 400 cm Fb. 03 Blue Sky
o. Abb.	9998463	1500601663	Markisentuch für 5003 400 cm Fb. 04 Alaska Grau
o. Abb.	auf Anfrage	1500601667	Markisentuch für 5003 400 cm Fb. 22 RAL 9002 Hell Grau
o. Abb.	9902548	1500601669	Markisentuch für 5003 400 cm Fb. 31 Mystic Grau
o. Abb.	9902217	1500601670	Markisentuch für 5003 400 cm Fb. 32 Saphir Blau
o. Abb.	9904636	1500601671	Markisentuch für 5003 450 cm Fb. 03 Blue Sky
o. Abb.	9902216	1500601672	Markisentuch für 5003 450 cm Fb. 04 Alaska Grau
o. Abb.	auf Anfrage	1500601676	Markisentuch für 5003 450 cm Fb. 22 RAL 9002 Hell Grau
o. Abb.	9911305	1500601678	Markisentuch für 5003 450 cm Fb. 31 Mystic Grau
o. Abb.	9907319	1500601679	Markisentuch für 5003 450 cm Fb. 32 Saphir Blau
			für 8000
o. Abb.	auf Anfrage	1500601825	Markisentuch für 8000 300 cm Fb. 03 Blue Sky
o. Abb.	auf Anfrage	1500601826	Markisentuch für 8000 300 cm Fb. 04 Alaska Grau
o. Abb.	auf Anfrage	1500601830	Markisentuch für 8000 300 cm Fb. 22 RAL 9002 Hell Grau
o. Abb.	auf Anfrage	1500601832	Markisentuch für 8000 300 cm Fb. 31 Mystic Grau
o. Abb.	auf Anfrage	1500601833	Markisentuch für 8000 300 cm Fb. 32 Saphir Blau
o. Abb.	9902915	1500600077	Markisentuch für 8000 400 cm Fb. 03 Blue Sky
o. Abb.	9998218	1500600078	Markisentuch für 8000 400 cm Fb. 04 Alaska Grau
o. Abb.	auf Anfrage	1500600082	Markisentuch für 8000 400 cm Fb. 22 RAL 9002 Hell Grau
o. Abb.	auf Anfrage	1500601701	Markisentuch für 8000 400 cm Fb. 31 Mystic Grau
o. Abb.	auf Anfrage	1500601702	Markisentuch für 8000 400 cm Fb. 32 Saphir Blau
o. Abb.	9999227	1500600084	Markisentuch für 8000 450 cm Fb. 03 Blue Sky
o. Abb.	9992950	1500600085	Markisentuch für 8000 450 cm Fb. 04 Alaska Grau
o. Abb.	auf Anfrage	1500600089	Markisentuch für 8000 450 cm Fb. 22 RAL 9002 Hell Grau
o. Abb.	9908365	1500601703	Markisentuch für 8000 450 cm Fb. 31 Mystic Grau
o. Abb.	9999699	1500601704	Markisentuch für 8000 450 cm Fb. 32 Saphir Blau
o. Abb.	9996456	1500600092	Markisentuch für 8000 500 cm Fb. 03 Blue Sky
o. Abb.	9993647	1500600093	Markisentuch für 8000 500 cm Fb. 04 Alaska Grau

Grau unterlegte Movera-Nr. haben eine maximale Lieferzeit von 6 Wochen! Bitte erfragen Sie den genauen Liefertermin.

Ersatzteil-Dienst

THULE® Omnistor

MARKISEN

PG 1500

Pos.	Movera-Nr.	Hersteller-Nr.	Artikel-Bezeichnung
			für 8000 Fortsetzung
o. Abb.	auf Anfrage	1500600097	Markisentuch für 8000 500 cm Fb. 22 RAL 9002 Hell Grau
o. Abb.	9907045	1500601705	Markisentuch für 8000 500 cm Fb. 31 Mystic Grau
o. Abb.	9998422	1500601706	Markisentuch für 8000 500 cm Fb. 32 Saphir Blau
o. Abb.	9994906	1500600099	Markisentuch für 8000 550 cm Fb. 03 Blue Sky
o. Abb.	9994548	1500600100	Markisentuch für 8000 550 cm Fb. 04 Alaska Grau
o. Abb.	auf Anfrage	1500600104	Markisentuch für 8000 550 cm Fb. 22 RAL 9002 Hell Grau
o. Abb.	9998653	1500601707	Markisentuch für 8000 550 cm Fb. 31 Mystic Grau
o. Abb.	9908020	1500601708	Markisentuch für 8000 550 cm Fb. 32 Saphir Blau
o. Abb.	9998211	1500600106	Markisentuch für 8000 600 cm Fb. 03 Blue Sky
o. Abb.	9994389	1500600107	Markisentuch für 8000 600 cm Fb. 04 Alaska Grau
o. Abb.	auf Anfrage	1500600111	Markisentuch für 8000 600 cm Fb. 22 RAL 9002 Hell Grau
o. Abb.	9902570	1500601686	Markisentuch für 8000 600 cm FB. 31 Mystic Grau
o. Abb.	9911277	1500601709	Markisentuch für 8000 600 cm Fb. 32 Saphir Blau
			für 6002
o. Abb.	9902722	1500600979	Markisentuch für 6002 260 cm Fb. 03 Blue Sky
o. Abb.	auf Anfrage	1500600980	Markisentuch für 6002 260 cm Fb. 04 Alaska Grau
o. Abb.	auf Anfrage	1500600984	Markisentuch für 6002 260 cm Fb. 22 RAL 9002 Hell Grau
o. Abb.	auf Anfrage	1500601898	Markisentuch für 6002 260 cm Fb. 31 Mystic Grau
o. Abb.	auf Anfrage	1500601899	Markisentuch für 6002 260 cm Fb. 32 Saphir Blau
o. Abb.	9902979	1500600986	Markisentuch für 6002 300 cm Fb. 03 Blue Sky
o. Abb.	9995572	1500600987	Markisentuch für 6002 300 cm Fb. 04 Alaska Grau
o. Abb.	auf Anfrage	1500600992	Markisentuch für 6002 300 cm Fb. 22 RAL 9002 Hell Grau
o. Abb.	auf Anfrage	1500601733	Markisentuch für 6002 300 cm Fb. 31 Mystic Grau
o. Abb.	9998614	1500601900	Markisentuch für 6002 300 cm Fb. 32 Saphir Blau
o. Abb.	9910677	1500601009	Markisentuch für 6002 325 cm Fb. 03 Blue Sky
o. Abb.	9912942	1500601010	Markisentuch für 6002 325 cm Fb. 04 Alaska Grau
o. Abb.	auf Anfrage	1500601904	Markisentuch für 6002 325 cm Fb. 22 RAL 9002 Hell Grau
o. Abb.	auf Anfrage	1500601905	Markisentuch für 6002 325 cm Fb. 31 Mystic Grau
o. Abb.	auf Anfrage	1500601906	Markisentuch für 6002 325 cm Fb. 32 Saphir Blau
o. Abb.	9901648	1500600994	Markisentuch für 6002 350 cm Fb. 03 Blue Sky
o. Abb.	9995716	1500600995	Markisentuch für 6002 350 cm Fb. 04 Alaska Grau
o. Abb.	auf Anfrage	1500601000	Markisentuch für 6002 350 cm Fb. 22 RAL 9002 Hell Grau
o. Abb.	9904485	1500601901	Markisentuch für 6002 350 cm Fb. 31 Mystic Grau
o. Abb.	auf Anfrage	1500601743	Markisentuch für 6002 350 cm Fb. 32 Saphir Blau
o. Abb.	9994999	1500601002	Markisentuch für 6002 375 cm Fb. 03 Blue Sky
o. Abb.	9993325	1500601003	Markisentuch für 6002 375 cm Fb. 04 Alaska Grau
o. Abb.	9995184	1500601007	Markisentuch für 6002 375 cm Fb. 22 RAL 9002 Hell Grau
o. Abb.	auf Anfrage	1500601902	Markisentuch für 6002 375 cm Fb. 31 Mystic Grau
o. Abb.	9906374	1500601903	Markisentuch für 6002 375 cm Fb. 32 Saphir blau
o. Abb.	9907478	1500602337	Markisentuch für 6002 400 cm Fb. 03 Blue Sky
o. Abb.	auf Anfrage	1500602338	Markisentuch für 6002 400 cm Fb. 04 Alaska Grau
o. Abb.	auf Anfrage	1500602339	Markisentuch für 6002 400 cm Fb. 22 RAL 9002 Hell Grau
o. Abb.	auf Anfrage	1500602340	Markisentuch für 6002 400 cm Fb. 31 Mystic Grau
o. Abb.	9906937	1500602341	Markisentuch für 6002 400 cm Fb. 32 Saphir Blau
			für 6900
o. Abb.	9904265	1500601096	Markisentuch für 6900 400 cm Fb. 03 Blue Sky
o. Abb.	9905898	1500601097	Markisentuch für 6900 400 cm Fb. 04 Alaska Grau
o. Abb.	auf Anfrage	1500601101	Markisentuch für 6900 400 cm Fb. 22 RAL 9002 Hell Grau
o. Abb.	9911361	1500601946	Markisentuch für 6900 400 cm Fb. 31 Mystic Grau
o. Abb.	auf Anfrage	1500601947	Markisentuch für 6900 400 cm Fb. 32 Saphir Blau
o. Abb.	9995478	1500601103	Markisentuch für 6900 450 cm Fb. 03 Blue Sky
o. Abb.	9996395	1500601104	Markisentuch für 6900 450 cm Fb. 04 Alaska Grau

Grau unterlegte Movera-Nr. haben eine maximale Lieferzeit von 6 Wochen! Bitte erfragen Sie den genauen Liefertermin.

Pos.	Movera-Nr.	Hersteller-Nr.	Artikel-Bezeichnung
			für 6900 Fortsetzung
o. Abb.	auf Anfrage	1500601108	Markisentuch für 6900 450 cm Fb. 22 RAL 9002 Hell Grau
o. Abb.	auf Anfrage	1500601948	Markisentuch für 6900 450 cm Fb. 31 Mystic Grau
o. Abb.	auf Anfrage	1500601949	Markisentuch für 6900 450 cm Fb. 32 Saphir Blau
o. Abb.	auf Anfrage	1500601110	Markisentuch für 6900 500 cm Fb. 03 Blue Sky
o. Abb.	9990266	1500601111	Markisentuch für 6900 500 cm Fb. 04 Alaska Grau
o. Abb.	auf Anfrage	1500601115	Markisentuch für 6900 500 cm Fb. 22 RAL 9002 Hell Grau
o. Abb.	auf Anfrage	1500601950	Markisentuch für 6900 500 cm Fb. 31 Mystic Grau
o. Abb.	auf Anfrage	1500601951	Markisentuch für 6900 500 cm Fb. 32 Saphir Blau
o. Abb.	auf Anfrage	1500601117	Markisentuch für 6900 550 cm Fb. 03 Blue Sky
o. Abb.	9904394	1500601118	Markisentuch für 6900 550 cm Fb. 04 Alaska Grau
o. Abb.	auf Anfrage	1500601122	Markisentuch für 6900 550 cm Fb. 22 RAL 9002 Hell Grau
o. Abb.	auf Anfrage	1500601952	Markisentuch für 6900 550 cm Fb. 31 Mystic Grau
o. Abb.	auf Anfrage	1500601953	Markisentuch für 6900 550 cm Fb. 32 Saphir Blau
			für 6200
o. Abb.	auf Anfrage	1500602561	Markisentuch für 6200 260 cm Fb. 03 Blue Sky
o. Abb.	auf Anfrage	1500602562	Markisentuch für 6200 260 cm Fb. 04 Alaska Grau
o. Abb.	auf Anfrage	1500602563	Markisentuch für 6200 260 cm Fb. 22 RAL 9002 Hell Grau
o. Abb.	auf Anfrage	1500602564	Markisentuch für 6200 260 cm Fb. 31 Mystic Grau
o. Abb.	auf Anfrage	1500602565	Markisentuch für 6200 260 cm Fb. 32 Saphir Blau
o. Abb.	auf Anfrage	1500602566	Markisentuch für 6200 300 cm Fb. 03 Blue Sky
o. Abb.	auf Anfrage	1500602567	Markisentuch für 6200 300 cm Fb. 04 Alaska Grau
o. Abb.	auf Anfrage	1500602568	Markisentuch für 6200 300 cm Fb. 22 RAL 9002 Hell Grau
o. Abb.	auf Anfrage	1500602569	Markisentuch für 6200 300 cm Fb. 31 Mystic Grau
o. Abb.	auf Anfrage	1500602570	Markisentuch für 6200 300 cm Fb. 32 Saphir Blau
o. Abb.	auf Anfrage	1500602571	Markisentuch für 6200 325 cm Fb. 03 Blue Sky
o. Abb.	auf Anfrage	1500602572	Markisentuch für 6200 325 cm Fb. 04 Alaska Grau
o. Abb.	auf Anfrage	1500602573	Markisentuch für 6200 325 cm Fb. 22 RAL 9002 Hell Grau
o. Abb.	auf Anfrage	1500602574	Markisentuch für 6200 325 cm Fb. 31 Mystic Grau
o. Abb.	auf Anfrage	1500602575	Markisentuch für 6200 325 cm Fb. 32 Saphir Blau
o. Abb.	auf Anfrage	1500602576	Markisentuch für 6200 350 cm Fb. 03 Blue Sky
o. Abb.	9913659	1500602577	Markisentuch für 6200 350 cm Fb. 04 Alaska Grau
o. Abb.	auf Anfrage	1500602578	Markisentuch für 6200 350 cm Fb. 22 RAL 9002 Hell Grau
o. Abb.	auf Anfrage	1500602579	Markisentuch für 6200 350 cm Fb. 31 Mystic Grau
o. Abb.	auf Anfrage	1500602580	Markisentuch für 6200 350 cm Fb. 32 Saphir Blau
o. Abb.	auf Anfrage	1500602581	Markisentuch für 6200 375 cm Fb. 03 Blue Sky
o. Abb.	auf Anfrage	1500602582	Markisentuch für 6200 375 cm Fb. 04 Alaska Grau
o. Abb.	auf Anfrage	1500602583	Markisentuch für 6200 375 cm Fb. 22 RAL 9002 Hell Grau
o. Abb.	auf Anfrage	1500602584	Markisentuch für 6200 375 cm Fb. 31 Mystic Grau
o. Abb.	auf Anfrage	1500602585	Markisentuch für 6200 375 cm Fb. 32 Saphir Blau
o. Abb.	auf Anfrage	1500602586	Markisentuch für 6200 400 cm Fb. 03 Blue Sky
o. Abb.	auf Anfrage	1500602587	Markisentuch für 6200 400 cm Fb. 04 Alaska Grau
o. Abb.	auf Anfrage	1500602588	Markisentuch für 6200 400 cm Fb. 22 RAL 9002 Hell Grau
o. Abb.	auf Anfrage	1500602589	Markisentuch für 6200 400 cm Fb. 31 Mystic Grau
o. Abb.	auf Anfrage	1500602590	Markisentuch für 6200 400 cm Fb. 32 Saphir Blau
o. Abb.	auf Anfrage	1500602591	Markisentuch für 6200 450 cm Fb. 03 Blue Sky
o. Abb.	auf Anfrage	1500602592	Markisentuch für 6200 450 cm Fb. 04 Alaska Grau
o. Abb.	auf Anfrage	1500602593	Markisentuch für 6200 450 cm Fb. 22 RAL 9002 Hell Grau
o. Abb.	auf Anfrage	1500602594	Markisentuch für 6200 450 cm Fb. 31 Mystic Grau
o. Abb.	auf Anfrage	1500602595	Markisentuch für 6200 450 cm Fb. 32 Saphir Blau

Grau unterlegte Movera-Nr. haben eine maximale Lieferzeit von 6 Wochen! Bitte erfragen Sie den genauen Liefertermin.

Ersatzteil-Dienst

THULE[®] Omnistor

MARKISEN

PG 1500

Pos.	Movera-Nr.	Hersteller-Nr.	Artikel-Bezeichnung
			für 9200
o. Abb.	auf Anfrage	1500602420	Markisentuch für 9200 400 cm Fb. 03 Blue Sky
o. Abb.	auf Anfrage	1500602421	Markisentuch für 9200 400 cm Fb. 04 Alaska Grau
o. Abb.	auf Anfrage	1500602422	Markisentuch für 9200 400 cm Fb. 22 RAL 9002 Hell Grau
o. Abb.	auf Anfrage	1500602423	Markisentuch für 9200 400 cm Fb. 31 Mystic Grau
o. Abb.	auf Anfrage	1500602424	Markisentuch für 9200 400 cm Fb. 32 Saphir Blau
o. Abb.	auf Anfrage	1500602425	Markisentuch für 9200 450 cm Fb. 03 Blue Sky
o. Abb.	auf Anfrage	1500602426	Markisentuch für 9200 450 cm Fb. 04 Blue Sky
o. Abb.	auf Anfrage	1500602427	Markisentuch für 9200 450 cm Fb. 22 RAL 9002 Hell Grau
o. Abb.	auf Anfrage	1500602428	Markisentuch für 9200 450 cm Fb. 31 Mystic Grau
o. Abb.	auf Anfrage	1500602429	Markisentuch für 9200 450 cm Fb. 32 Saphir Blau
o. Abb.	auf Anfrage	1500602430	Markisentuch für 9200 500 cm Fb. 03 Blue Sky
o. Abb.	auf Anfrage	1500602431	Markisentuch für 9200 500 cm Fb. 04 Alaska Grau
o. Abb.	auf Anfrage	1500602432	Markisentuch für 9200 500 cm Fb. 22 RAL 9002 Hell Grau
o. Abb.	auf Anfrage	1500602433	Markisentuch für 9200 500 cm Fb. 31 Mystic Grau
o. Abb.	auf Anfrage	1500602434	Markisentuch für 9200 500 cm Fb. 32 Saphir Blau
o. Abb.	auf Anfrage	1500602435	Markisentuch für 9200 550 cm Fb. 03 Blue Sky
o. Abb.	auf Anfrage	1500602436	Markisentuch für 9200 550 cm Fb. 04 Alaska Grau
o. Abb.	auf Anfrage	1500602437	Markisentuch für 9200 550 cm Fb. 22 RAL 9002 Hell Grau
o. Abb.	auf Anfrage	1500602438	Markisentuch für 9200 550 cm Fb. 31 Mystic Grau
o. Abb.	auf Anfrage	1500602439	Markisentuch für 9200 550 cm Fb. 32 Saphir Blau
o. Abb.	auf Anfrage	1500602440	Markisentuch für 9200 600 cm Fb. 03 Blue Sky
o. Abb.	auf Anfrage	1500602441	Markisentuch für 9200 600 cm Fb. 04 Alaska Grau
o. Abb.	auf Anfrage	1500602442	Markisentuch für 9200 600 cm Fb. 22 RAL 9002 Hell Grau
o. Abb.	auf Anfrage	1500602443	Markisentuch für 9200 600 cm Fb. 31 Mystic Grau
o. Abb.	auf Anfrage	1500602444	Markisentuch für 9200 600 cm Fb. 32 Saphir Blau

Notizen

Grau unterlegte Movera-Nr. haben eine maximale Lieferzeit von 6 Wochen! Bitte erfragen Sie den genauen Liefertermin.

Pos.	Movera-Nr.	Hersteller-Nr.	Artikel-Bezeichnung
			für 2000
o. Abb.	auf Anfrage	1500602325	Markisentuch für 2000 190 cm Fb. 04 Alaska Grau
o. Abb.	auf Anfrage	1500600758	Markisentuch für 2000 190 cm Fb. 22 RAL 9002 Hell Grau
o. Abb.	auf Anfrage	1500602326	Markisentuch für 2000 260 cm Fb. 04 Alaska Grau
o. Abb.	auf Anfrage	1500600762	Markisentuch für 2000 260 cm Fb. 22 RAL 9002 Hell Grau
o. Abb.	auf Anfrage	1500602180	Markisentuch für 2000 300 cm Fb. 04 Alaska Grau
o. Abb.	auf Anfrage	1500600767	Markisentuch für 2000 300 cm Fb. 22 RAL 9002 Hell Grau
			für 4900
o. Abb.	auf Anfrage	1500602663	Markisentuch für 4900 260 cm Fb. 31 Mystic Grau
o. Abb.	auf Anfrage	1500602664	Markisentuch für 4900 260 cm Fb. 32 Saphir Blau
o. Abb.	9914448	1500602202	Markisentuch für 4900 300 cm Fb. 31 Mystic Grau
o. Abb.	auf Anfrage	1500602203	Markisentuch für 4900 300 cm Fb. 32 Saphir Blau
o. Abb.	auf Anfrage	1500602204	Markisentuch für 4900 350 cm Fb. 31 Mystic Grau
o. Abb.	auf Anfrage	1500602205	Markisentuch für 4900 350 cm Fb. 32 Saphir Blau
o. Abb.	9911748	1500602206	Markisentuch für 4900 400 cm Fb. 31 Mystic Grau
o. Abb.	9912563	1500602207	Markisentuch für 4900 400 cm Fb. 32 Saphir Blau
o. Abb.	auf Anfrage	1500602208	Markisentuch für 4900 450 cm Fb. 31 Mystic Grau
o. Abb.	auf Anfrage	1500602209	Markisentuch für 4900 450 cm Fb. 32 Saphir Blau
			für 6002 Hobby
o. Abb.	auf Anfrage	1500600980	Markisentuch für 6002 Hobby 260 cm Fb. 04 Alaska Grau
o. Abb.	auf Anfrage	1500602140	Markisentuch für 6002 Hobby 280 cm Fb. 04 Alaska Grau
o. Abb.	9912942	1500601010	Markisentuch für 6002 Hobby 325 cm Fb. 04 Alaska Grau
o. Abb.	9995716	1500600995	Markisentuch für 6002 Hobby 350 cm Fb. 04 Alaska Grau
o. Abb.	auf Anfrage	1500602338	Markisentuch für 6002 Hobby 400 cm Fb. 04 Alaska Grau
o. Abb.	auf Anfrage	1500602338	Markisentuch für 6002 Hobby 410 cm Fb. 04 Alaska Grau
			für VW California
o. Abb.	auf Anfrage	1500602356	Markisentuch VW T5 260 cm Silber Grau
			für W150
o. Abb.	auf Anfrage	1500601813	Markisentuch für W150 100 cm Fb. 03 Blue Sky
o. Abb.	9902707	1500600011	Markisentuch für W150 100 cm Fb. 04 Alaska Grau
o. Abb.	auf Anfrage	1500601814	Markisentuch für W150 120 cm Fb. 03 Blue Sky
o. Abb.	9902708	1500601536	Markisentuch für W150 120 cm Fb. 04 Alaska Grau
o. Abb.	auf Anfrage	1500601815	Markisentuch für W150 140 cm Fb. 03 Blue Sky
o. Abb.	auf Anfrage	1500600024	Markisentuch für W150 140 cm Fb. 04 Alaska Grau
o. Abb.	auf Anfrage	1500601787	Markisentuch für W150 185 cm Fb. 03 Blue Sky
o. Abb.	auf Anfrage	1500600030	Markisentuch für W150 185 cm Fb. 04 Alaska Grau
o. Abb.	auf Anfrage	1500601819	Markisentuch für W150 285 cm Fb. 03 Blue Sky
o. Abb.	9906345	1500601820	Markisentuch für W150 285 cm Fb. 04 Alaska Grau
			für Caravan Style
o. Abb.	auf Anfrage	1500600062	Markisentuch für Caravan Style 230 cm Fb. 03 Blue Sky
o. Abb.	auf Anfrage	1500600063	Markisentuch für Caravan Style 230 cm Fb. 04 Alaska Grau
o. Abb.	auf Anfrage	1500600064	Markisentuch für Caravan Style 230 cm Fb. 03 Blue Sky
o. Abb.	auf Anfrage	1500600065	Markisentuch für Caravan Style 230 cm Fb. 04 Alaska Grau
o. Abb.	auf Anfrage	1500600066	Markisentuch für Caravan Style 300 cm Fb. 03 Blue Sky
o. Abb.	auf Anfrage	1500600067	Markisentuch für Caravan Style 300 cm Fb. 04 Alaska Grau
o. Abb.	9906344	1500600069	Markisentuch für Caravan Style 350 cm Fb. 03 Blue Sky
o. Abb.	9904072	1500600070	Markisentuch für Caravan Style 350 cm Fb. 04 Alaska Grau
o. Abb.	9996886	1500600071	Markisentuch für Caravan Style 400 cm Fb. 03 Blue Sky
o. Abb.	auf Anfrage	1500600072	Markisentuch für Caravan Style 400 cm Fb. 04 Alaska Grau
o. Abb.	auf Anfrage	1500600073	Markisentuch für Caravan Style 450 cm Fb. 03 Blue Sky
o. Abb.	auf Anfrage	1500600073	Markisentuch für Caravan Style 450 cm Fb. 04 Alaska Grau

Grau unterlegte Movera-Nr. haben eine maximale Lieferzeit von 6 Wochen! Bitte erfragen Sie den genauen Liefertermin.

Ersatzteil-Dienst

THULE[®] Omnistor

MARKISEN

PG 1500

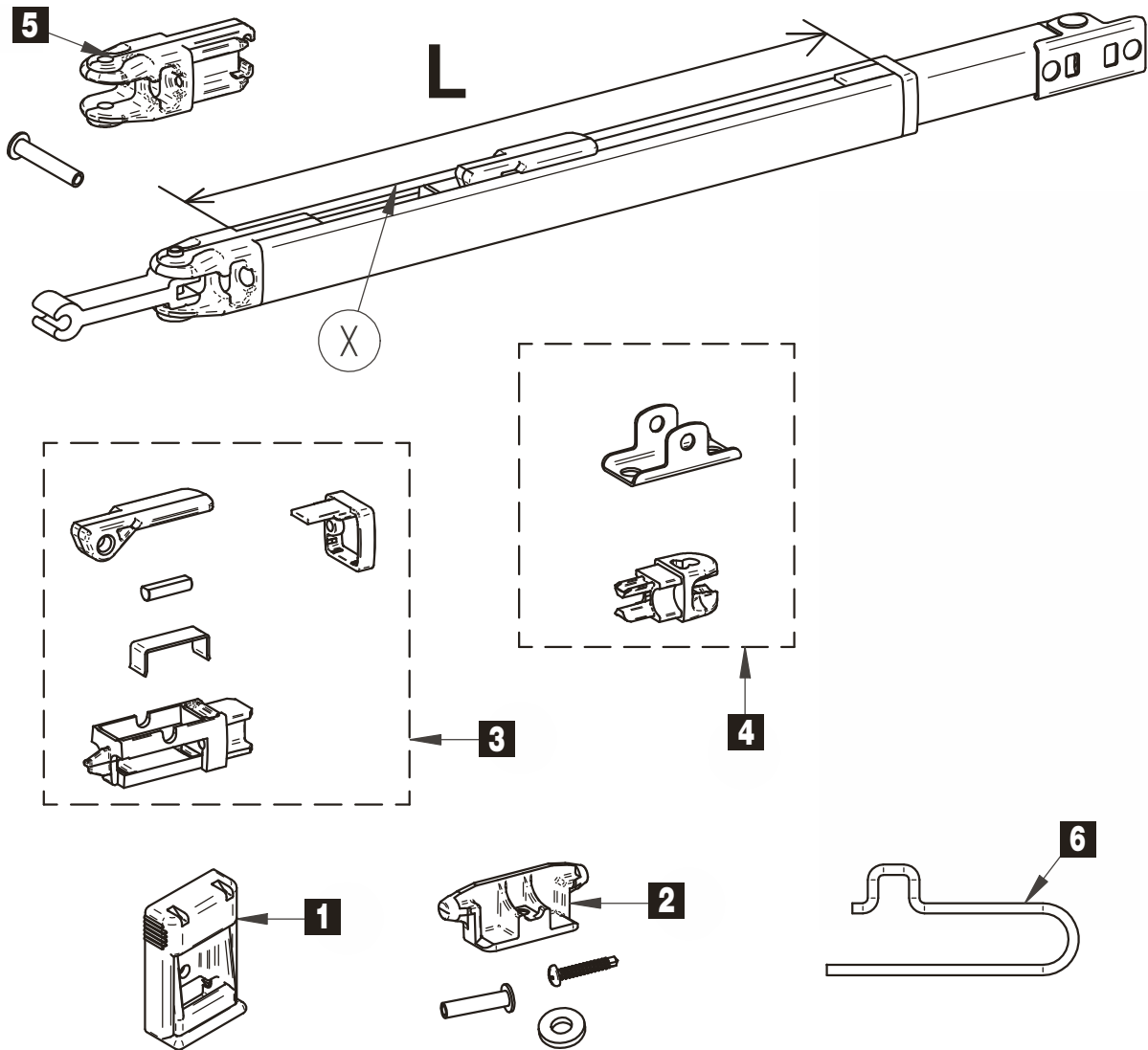

Pos.	Movera-Nr.	Hersteller-Nr.	Artikel-Bezeichnung
1	9904180	1500601212	Stützbeinwandhalterung Plastik (VE 2 Stück)
1	9910983	1500602390	Stützbeinwandhalterung-Satz Farbe Schwarz (VE 2 Stück)
2	9905925	1500601789	Arretierung / Befestigung Stützbein
3	9998521	1500601605	Schnellspannhebel-Set für Stützbein (VE 2 Stück)
4	auf Anfrage	1500601604	Metallfuss-Set für Stützbein (VE 2 Stück)
5	9998802	1500601603	Stützbeingelenk-Set (VE 2 Stück)
	9956092	1500601588	Universal Stützbein 190 cm
	9956091	1500601609	Universal Stützbein 230 cm
	9910811	1500601960	Universal Stützbein 260 cm (XL)
	9902966	1500601611	Universal Stützbein 300 cm
	9904140	1500601612	Universal Stützbein 350 – 450 cm
	9992259	1500601312	Universal Stützbein lang
	9991462	1500602182	Universal Stützbein Caravan Style 230 – 260 cm
	9991463	1500602183	Universal Stützbein Caravan Style 300 – 450 cm
6	auf Anfrage	1500602670	Drahtfeder (VE 2 Stück)

Notizen

Grau unterlegte Movera-Nr. haben eine maximale Lieferzeit von 6 Wochen! Bitte erfragen Sie den genauen Liefertermin.

vor 2009

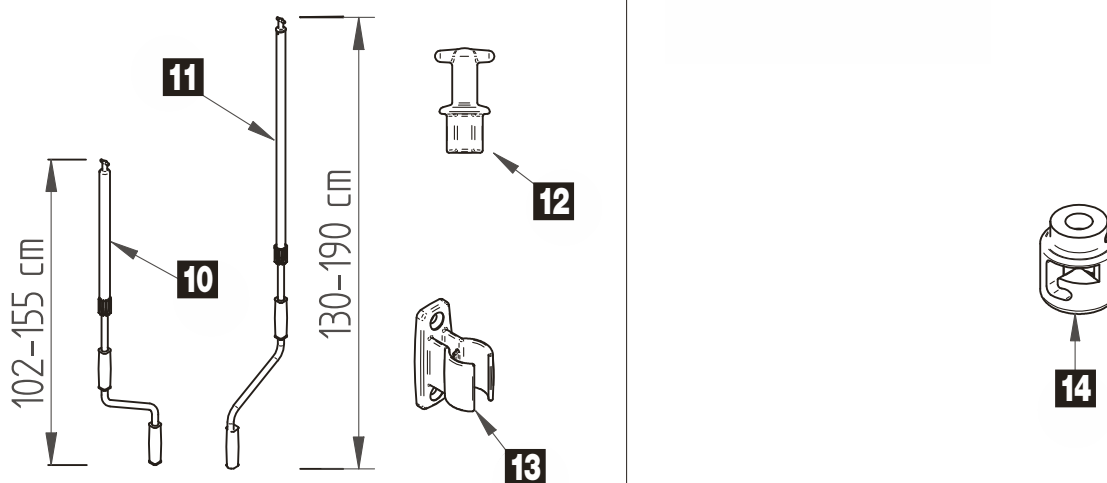
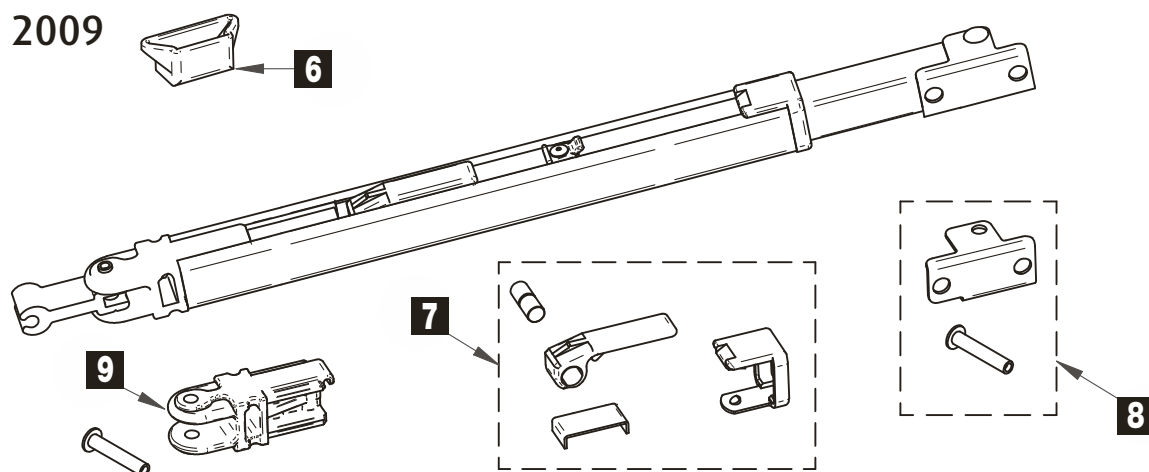

Pos.	Movera-Nr.	Hersteller-Nr.	Artikel-Bezeichnung
6	9905925	1500601789	Arretierung / Befestigung Stützbein vor BJ 2009
7	9912340	1500601150	Schnellspannhebel-Set für Stützbein (VE 2 Stück) vor BJ 2009
8	9956054	1500601231	Metallfuss-Set für Stützbein (VE 2 Stück) vor BJ 2009
9	9957195	1500601278	Stützbeingelenk-Set (VE 2 Stück) vor BJ 2009
10	9956036	1500601207	Handkurbel teleskopierbar 102 - 155 cm
11	9957180	1500600115	Handkurbel teleskopierbar 130 - 190 cm
12	9957170	1500601279	Kurbelkopf
13	9991443	1500601222	Handkurbelhalterungen (VE 2 Stück)
14	9956043	1500601211	Kurbelglocke

Notizen

Grau unterlegte Movera-Nr. haben eine maximale Lieferzeit von 6 Wochen! Bitte erfragen Sie den genauen Liefertermin.

Ersatzteil-Dienst

PG 1500

THULE® Omnistor

MARKISEN

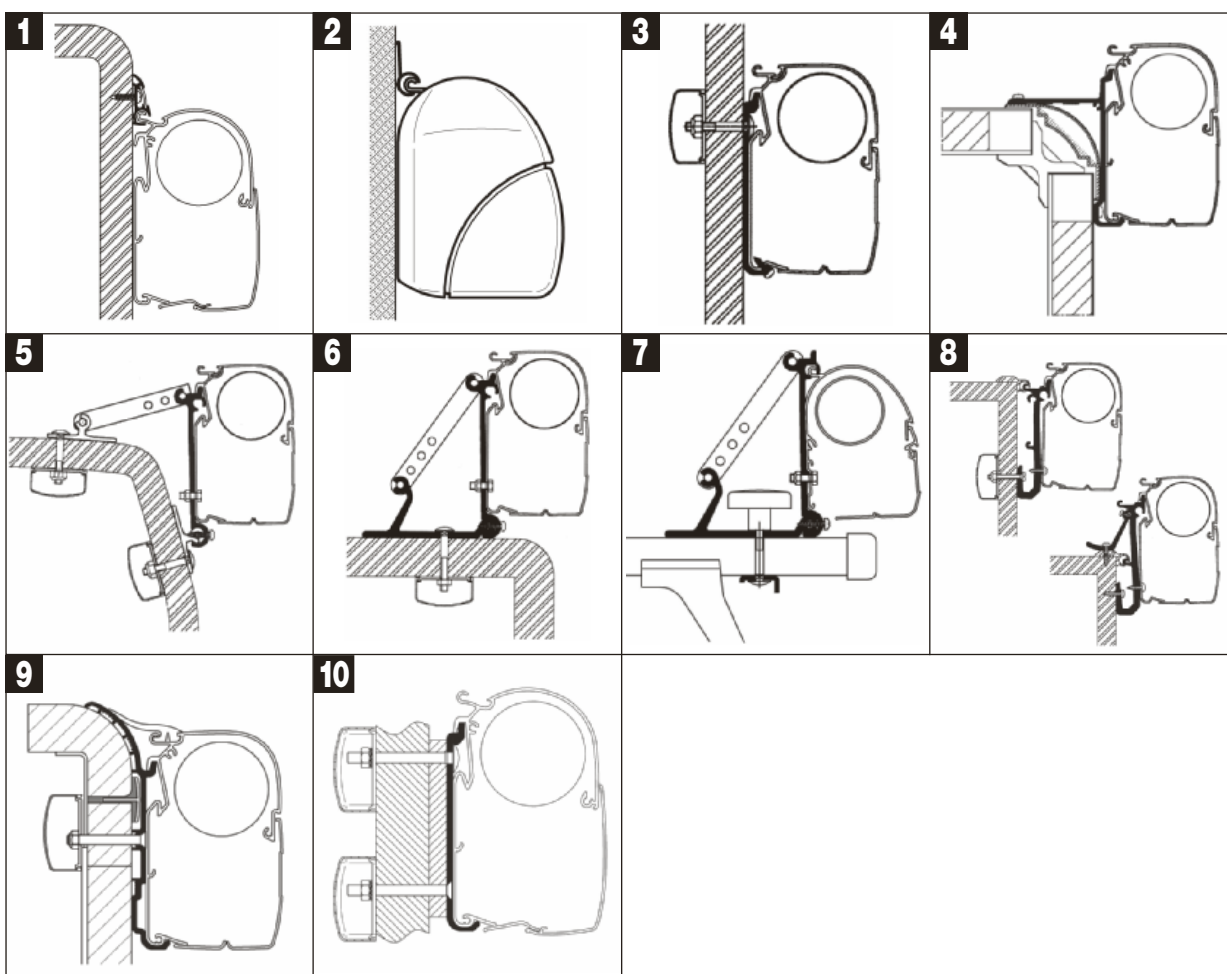

Pos.	Movera-Nr.	Hersteller-Nr.	Artikel-Bezeichnung
Thule Omnistor Adapter für Wandmontage – Universal			
1	9995132	307922	Luxus-Schienenprofil (10 Stück à 6,00 m)
2	9909780	307899	Kederleistenprofil (20 Stück à 3,00 m)
2	9903391	307908	Kederleistenprofil (20 Stück à 6,00 m)
3	9903920	307915	Flach Adapter Serie 5 – 0,40 m (Set mit 5 x 0,40 m)
3	9903921	307909	Flach Adapter Serie 5 – 0,75 m (Set mit 5 x 0,75 m)
3	9903793	308040	Flach Adapter Serie 5 – 3,00 m (Schiene)
3	9903794	308041	Flach Adapter Serie 5 – 3,50 m (Schiene)
3	9903795	308042	Flach Adapter Serie 5 – 4,00 m (Schiene)
3	9903796	308043	Flach Adapter Serie 5 – 4,50 m (Schiene)
3	9903797	308044	Flach Adapter Serie 5 – 5,00 m (Schiene)
3	9903799	308046	Flach Adapter Serie 5 – 6,00 m (Schiene)
4	9903801	308005	High-Top Adapter Serie 5 – 6,00 m (Set)
4	9903802	308008	High-Top Adapter Serie 5 – 3,00 m (Schiene)
4	9903804	308012	High-Top Adapter Serie 5 – 4,00 m (Schiene)
5	9903760	307905	Omni Adapter (Set mit 3 Stück)
6	9904380	307910	Omni Adapter Roof (Set mit 3 Stück)
7	9903961	307912	Omni Adapter Auto (Set mit 2 Stück)
8	9904320	307881	Caravan Adapter (Set mit 3 Stück)
THULE Omnistor Adapter für Wandmontage – Fahrzeugspezifisch			
9	9904336	308025	Bürstner Adapter – Serie 5 (Set mit 3 Stück)
9	9903813	308027	Bürstner Adapter – 3,00 m (Schiene)
9	9903814	308028	Bürstner Adapter – 3,50 m (Schiene)
9	9903815	308029	Bürstner Adapter – 4,00 m (Schiene)
9	9903816	308030	Bürstner Adapter – 4,50 m (Schiene)
9	9903817	308031	Bürstner Adapter – 5,00 m (Schiene)
9	9903941	308032	Bürstner Adapter – 5,50 m (Schiene)
10	9990477	308002	Dethleffs Globebus Adapter – 3,00 m (Set mit 3 Stück)
10	9990478	308003	Dethleffs Globebus Adapter – 3,50 m (Set mit 3 Stück)
10	9990479	308004	Dethleffs Globebus Adapter 8000 – 4,00 m (Schiene)

Grau unterlegte Movera-Nr. haben eine maximale Lieferzeit von 6 Wochen! Bitte erfragen Sie den genauen Liefertermin.

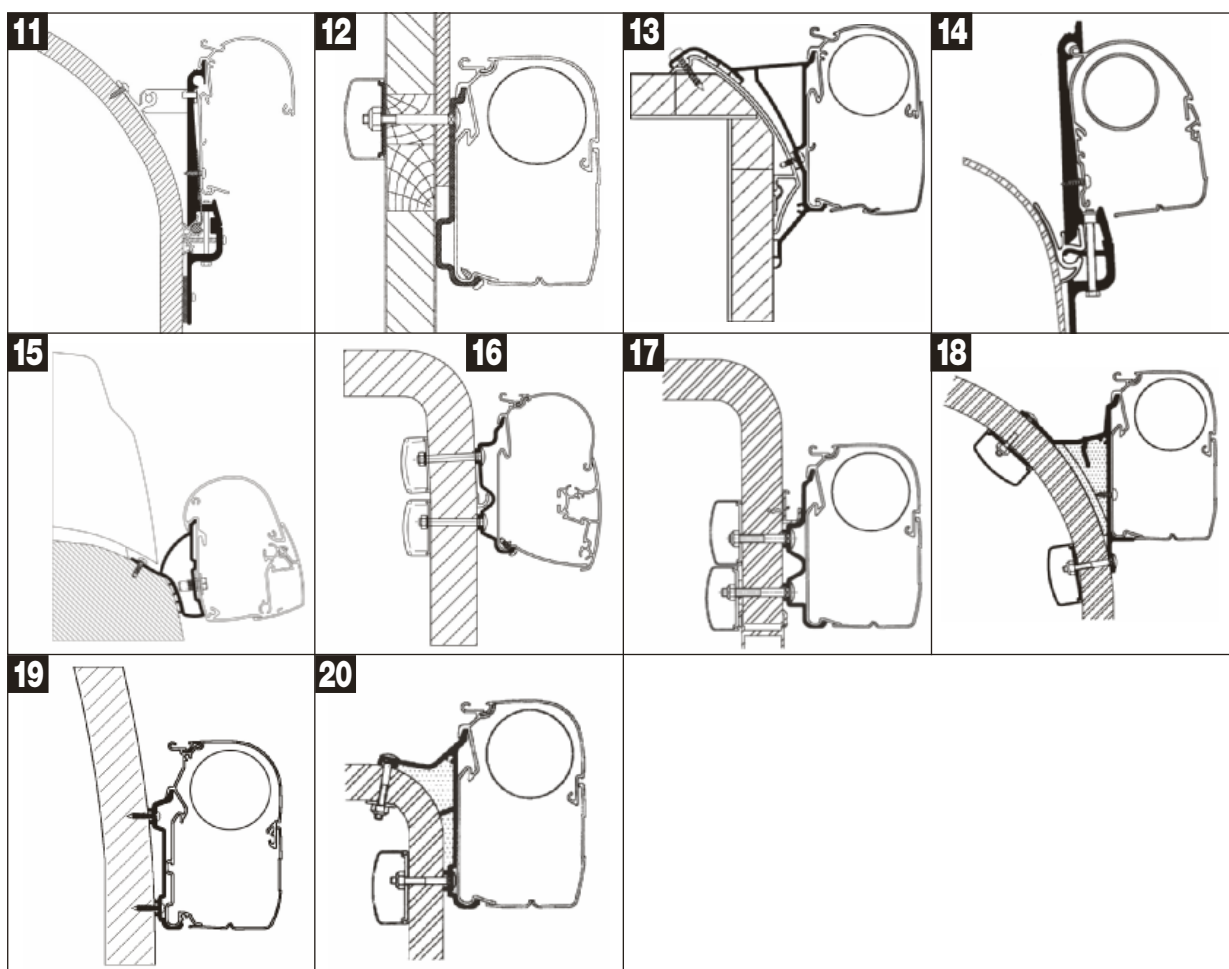

Pos.	Movera-Nr.	Hersteller-Nr.	Artikel-Bezeichnung
THULE Omnistor Adapter für Wandmontage – Fahrzeugspezifisch (Fortsetzung)			
11	9903790	307882	Eriba – Touring Adapter (Set mit 3 Stück)
12	9903757	307919	Eden – Allegro Adapter (Set mit 3 Stück)
12	9903755	308022	Eden – Allegro Adapter – 3,50 m (Schiene)
12	9903756	308023	Eden – Allegro Adapter – 4,00 m (Schiene)
13	9903806	308036	Hobby Adapter – Serie 5 – 3,50 m (Schiene)
13	9903807	308037	Hobby Adapter – Serie 5 – 4,00 m (Schiene)
13	9903605	308038	Hobby Adapter – Serie 5 – 4,50 m (Schiene)
13	9903604	308035	Hobby Van Adapter – Serie 5 – 3,00 m (Schiene)
14	9904350	307885	Hymer Car 99 Adapter (Set mit 3 Stück)
15	9901598	308659	Hymer Car 302 (Set)
16	9908423	306544	Hymercamp Adapter 2012 Serie 5 – 3,00 m (Schiene)
16	9908424	306545	Hymercamp Adapter 2012 Serie 5 – 3,50 m (Schiene)
16	9908425	306546	Hymercamp Adapter 2012 Serie 5 – 4,00 m (Schiene)
16	9908426	306547	Hymercamp Adapter 2012 Serie 5 – 4,50 m (Schiene)
16	9908427	306548	Hymercamp Adapter 2012 Serie 5 – 5,00 m (Schiene)
16	9908428	306549	Hymercamp Adapter 2012 Serie 5 – 5,50 m (Schiene)
16	9908429	306550	Hymercamp Adapter 2012 Serie 5 – 6,00 m (Schiene)
17	9903970	307933	Hymercamp / Exsis 99 Adapter Serie 5 – 3,00 m (Schiene)
17	9903971	307944	Hymercamp / Exsis 99 Adapter Serie 5 – 3,50 m (Schiene)
17	9903972	307957	Hymercamp / Exsis 99 Adapter Serie 5 – 4,00 m (Schiene)
17	9903973	307965	Hymercamp / Exsis 99 Adapter Serie 5 – 4,50 m (Schiene)
17	9903974	307971	Hymercamp / Exsis 99 Adapter Serie 5 – 5,00 m (Schiene)
17	9903975	307976	Hymercamp / Exsis 99 Adapter Serie 5 – 5,50 m (Schiene)
17	9903976	308686	Hymercamp ab 98 / 99 – 6,00 m (Schiene)
18	9903800	307877	Hymer S Adapter Serie 5 (Set)
18	9903930	307928	Hymer S Adapter Serie 5 – 3,00 m (Schiene)
19	9903910	308017	Hymer SX Adapter Serie 5 – 4,00 m (Schiene)
20	9903597	307932	Hymer B2 Klasse Adapter Serie 5 – 3,00 m (Schiene)
20	9903860	307943	Hymer B2 Klasse Adapter Serie 5 – 3,50 m (Schiene)
20	9903870	307956	Hymer B2 Klasse Adapter Serie 5 – 4,00 m (Schiene)

Grau unterlegte Movera-Nr. haben eine maximale Lieferzeit von 6 Wochen! Bitte erfragen Sie den genauen Liefertermin.

Ersatzteil-Dienst

THULE[®] Omnistor

MARKISEN

PG 1500

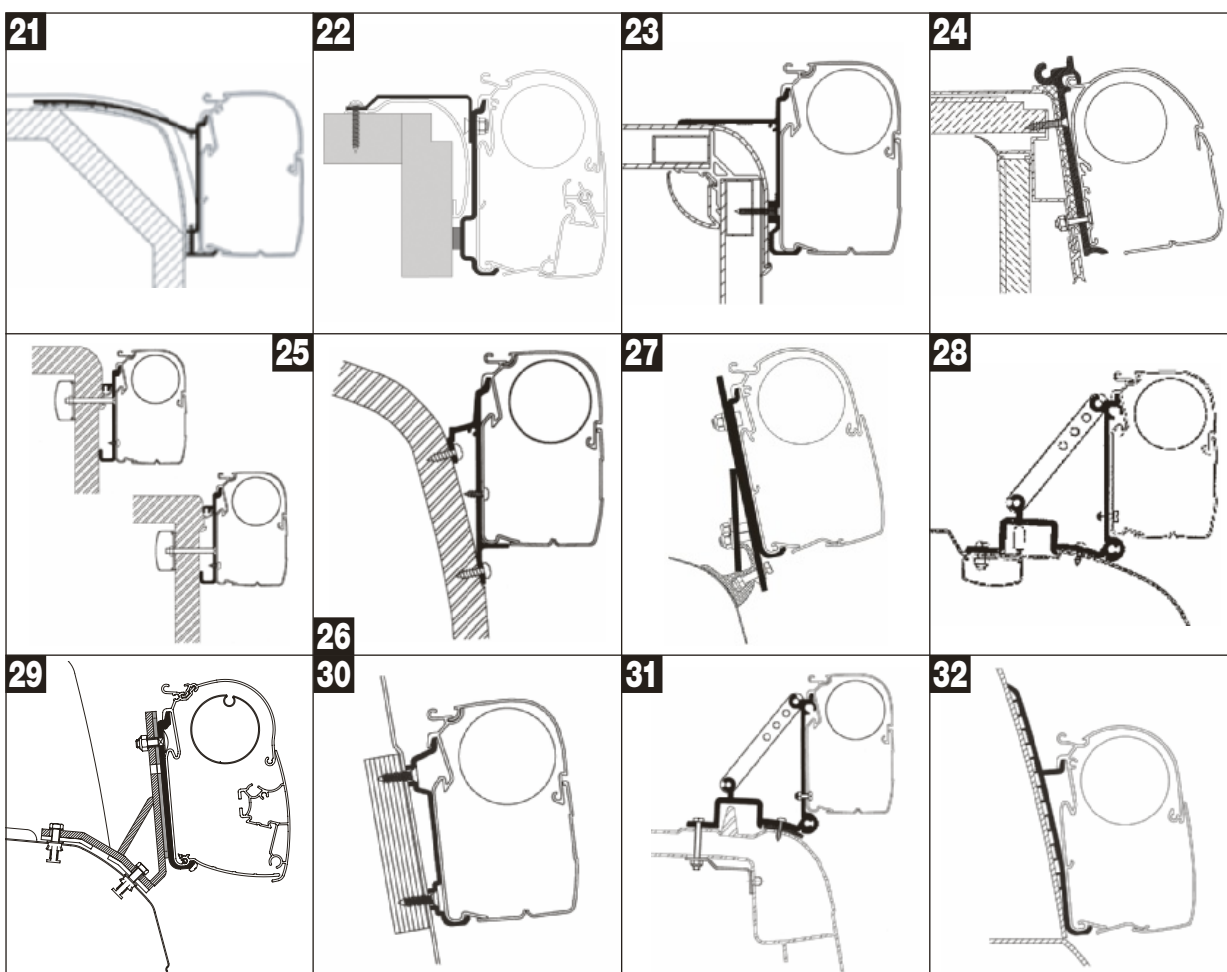

Pos.	Movera-Nr.	Hersteller-Nr.	Artikel-Bezeichnung
THULE Omnistor Adapter für Wandmontage – Fahrzeugspezifisch (Fortsetzung)			
20	9903880	307964	Hymer B2 Klasse Adapter Serie 5 – 4,50 m (Schiene)
20	9903881	307970	Hymer B2 Klasse Adapter Serie 5 – 5,00 m (Schiene)
20	9903885	307975	Hymer B2 Klasse Adapter Serie 5 – 5,50 m (Schiene)
20	9903886	307978	Hymer B2 Klasse Adapter Serie 5 – 6,00 m (Schiene)
Thule Omnistor Adapter für Wandmontage – Fahrzeugspezifisch			
21	9903942	308047	Laika Ecovip – Rexosline (Set mit 3 Stück)
21	9903944	308049	Laika Ecovip – Rexosline – 4,50 m (Schiene)
22	9994164	308297	Laika X Adapter (Set mit 3 Stück)
23	9903602	308006	Pilote Explorateur Serie 5 (Set mit 3 Stück)
23	9903603	308014	Pilote Explorateur Serie 5 – 4,00 m (Schiene)
24	9903962	307890	Rapido Club Version 95 (Set mit 3 Stück)
25	9903764	307923	Rapido Serie 7-8 – Serie 5 (Set mit 3 Stück)
25	9903771	307931	Rapido Serie 7-8-9 – Serie 5 – 3,00 m (Schiene)
25	9903772	307942	Rapido Serie 7-8-9 – Serie 5 – 3,50 m (Schiene)
25	9903773	307955	Rapido Serie 7-8-9 – Serie 5 – 4,00 m (Schiene)
25	9997085	308854	Rapido Serie 7-8-9 – Serie 5 – 5,00 m (Schiene)
25	9903765	307911	Rapido Serie 9 – Serie 5 (Set mit 4 Stück)
26	9903753	307953	Le Voyageur Adapter Serie 5 – 4,00 m (Schiene)
THULE Omnistor Adapter für Wandmontage – Kastenwagen			
27	9903763	307886	Brandrup Rail Adapter (Set mit 2 Stück)
28	9904361	307913	Ducato /Jumper /Boxer <2006 (Set mit 3 Stück)
29	9909713	308960	Ducato Lift Roof Iveco Adapter Serie 5
30	9903957	307999	Ford Transit Hochdach Adapter Serie 5 (Set mit 2 Stück)
31	9903761	307918	Renault-Master 98 Adapter (Set mit 3 Stück)
32	9903955	308072	Renault Master Hochdach Adapter (Set mit 2 Stück)

Grau unterlegte Movera-Nr. haben eine maximale Lieferzeit von 6 Wochen! Bitte erfragen Sie den genauen Liefertermin.

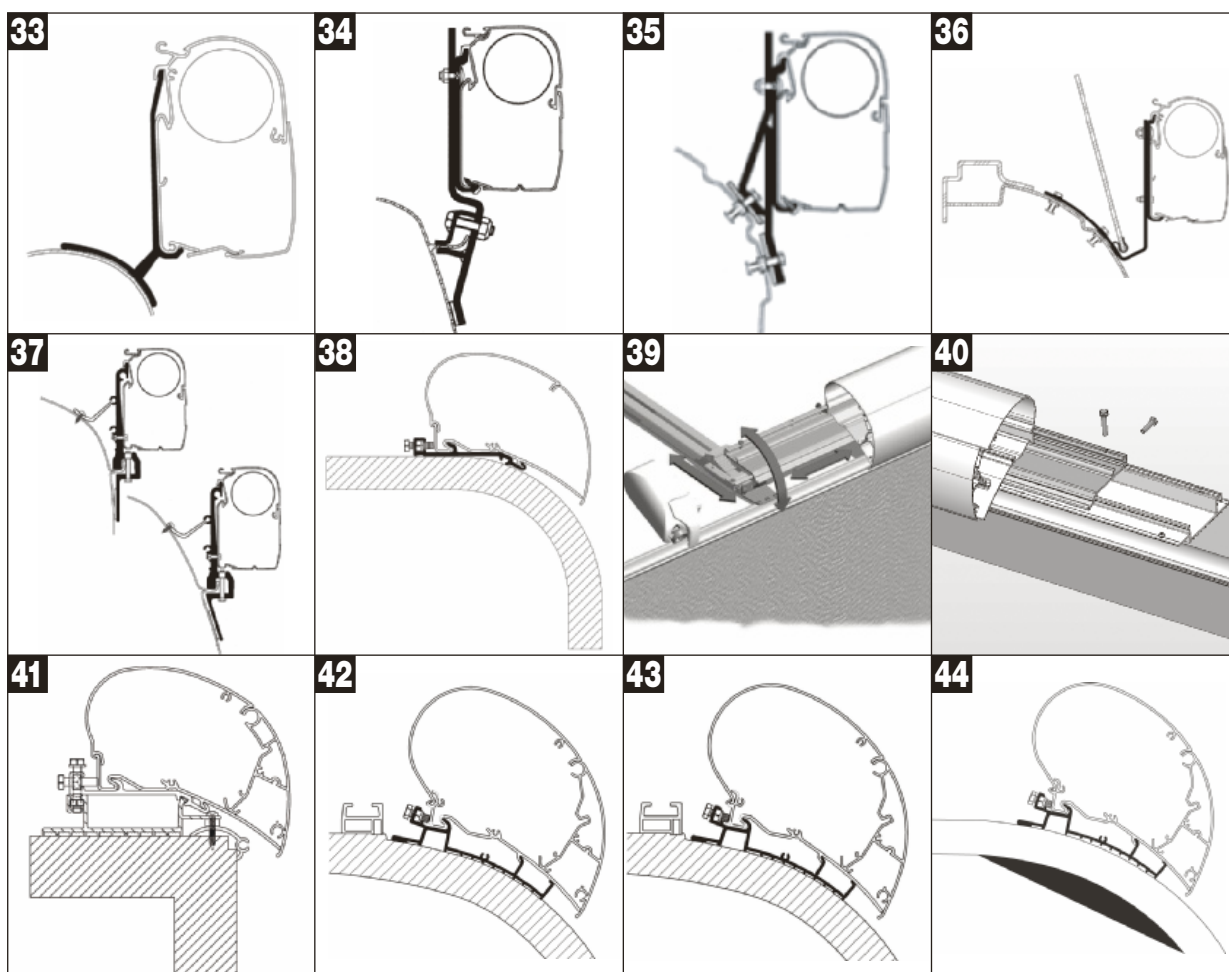

Pos.	Movera-Nr.	Hersteller-Nr.	Artikel-Bezeichnung
THULE Omnistor Adapter für Wandmontage – Kastenwagen (Fortsetzung)			
33	9903758	307996	Renault Trafic – Opel Vivaro (Set mit 2 Stück)
34	9904340	307880	VW T2 Adapter (Set mit 3 Stück)
35	9904360	307879	VW T4 Adapter (Set mit 2 Stück)
36	9903766	307887	VW Liftroof Adapter (Set mit 2 Stück)
37	9904330	307884	Van Adapter (Set mit 3 Stück)
THULE Omnistor Adapter für Dachmontage – Universal			
38	9903791	308097	Flach Adapter Serie 6 – 3,00 m (Schiene)
38	9903792	308098	Flach Adapter Serie 6 – 3,50 m (Schiene)
38	9997506	308099	Flach Adapter Serie 6 – 4,00 m (Schiene)
38	9910558	308100	Flach Adapter Serie 6 – 5,50 m (Schiene)
38	9903989	308057	Flach Adapter Serie 6 (Set mit 2 x 0,30 m)
39	9904790	308054	Set 2 Montageschienen + Adapter
40	9904791	308055	Set 3 Montageschienen + Adapter
41	9993327	308299	Hochdach Adapter Serie 6 (Set mit 4 Stück)
THULE Omnistor Adapter für Dachmontage – Fahrzeugspezifisch			
42	9901376	309892	Carthago Chic Adapter Serie 6 – 3,50 m eloxiert (Schiene)
43	9910129	309888	Carthago Chic Adapter Serie 6 – 4,00 m eloxiert (Schiene)
43	9910138	309889	Carthago Chic Adapter Serie 6 – 4,50 m eloxiert (Schiene)
43	9910139	309890	Carthago Chic Adapter Serie 6 – 5,00 m eloxiert (Schiene)
43	9910149	309891	Carthago Chic Adapter Serie 6 – 5,50 m eloxiert (Schiene)
44	9948107	308298	Eriba Touring Serie 6 < 2008 < 2,60 m (Schiene)

Notizen

Grau unterlegte Movera-Nr. haben eine maximale Lieferzeit von 6 Wochen! Bitte erfragen Sie den genauen Liefertermin.

Ersatzteil-Dienst

THULE[®] Omnistor

MARKISEN

PG 1500

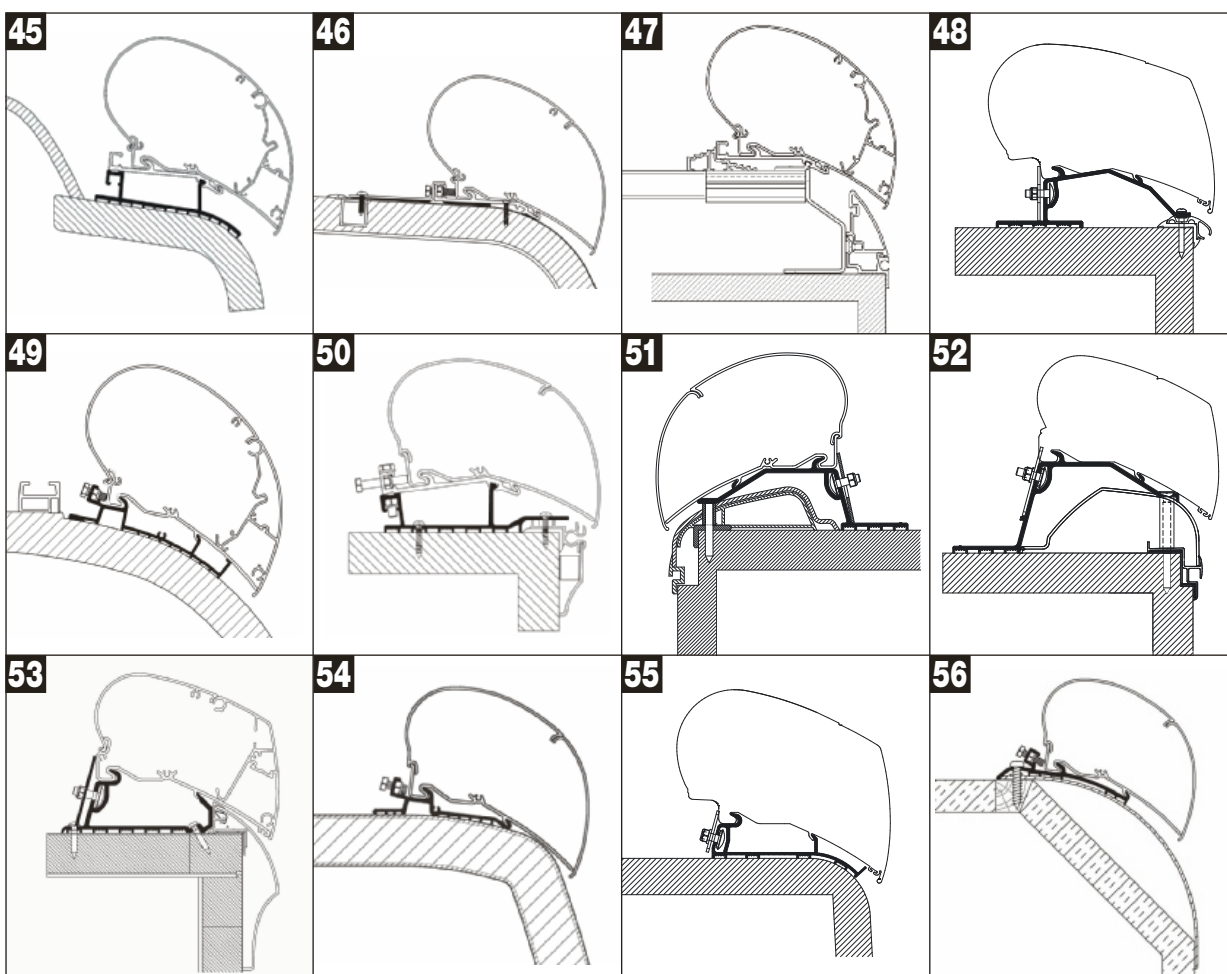

Pos.	Movera-Nr.	Hersteller-Nr.	Artikel-Bezeichnung
THULE Omnistor Adapter für Dachmontage – Fahrzeugspezifisch (Fortsetzung)			
45	9909354	308883	Eriba Touring Roof Top Adapter 3,00 m (Schiene)
46	9903613	308110	Esterel Adapter Serie 6 – 4,00 m (Schiene)
47	9902912	309692	Fendt Brilliant Adapter – bis Länge 4,50 m (2 x Schiene und 1 x Adapter)
48	9913527	306807	Fendt Roof Adapter – 4,00 m (Schiene)
48	9913528	306809	Fendt Roof Adapter – 4,50 m (Schiene)
48	9913529	307132	Fendt Roof Adapter – 5,00 m (Schiene)
48	9913631	307133	Fendt Roof Adapter – 5,50 m (Schiene)
49	9903967	308107	Giottiline Adapter – Serie 6 (Set mit 3 Stück)
50	9994546	308663	Roof Adapter Hobby Caravan 2009 (Set mit 4 Stück)
51	9908488	309819	Hobby Premium 2012 Roof Adapter
52	9912867	306948	Hobby Adapter Roof WW 2014 (Set)
53	9908388	306551	Hobby Premium Drive & Van Adapter ab 2013 (Set mit 4 Stück)
54	9903915	308088	Hymer SX Adapter Serie 6 – 4,00 m (Schiene)
54	9903916	308089	Hymer SX Adapter Serie 6 – 4,50 m (Schiene)
54	9903917	308090	Hymer SX Adapter Serie 6 – 5,00 m (Schiene)
54	9903918	308091	Hymer SX Adapter Serie 6 – 5,50 m (Schiene)
54	9912281	306800	Hymer SX Adapter Serie 6 – 6,00 m (Schiene)
55	9913371	306951	Hymer 2013 Roof Adapter – 3,50 m (Schiene)
55	9913372	306952	Hymer 2013 Roof Adapter – 4,00 m (Schiene)
55	9913373	306953	Hymer 2013 Roof Adapter – 4,50 m (Schiene)
55	9913374	306954	Hymer 2013 Roof Adapter – 5,00 m (Schiene)
55	9913375	306955	Hymer 2013 Roof Adapter – 5,50 m (Schiene)
55	9913376	306956	Hymer 2013 Roof Adapter – 6,00 m (Schiene)
56	9903964	308062	Laika Kreos 05 Adapter Serie 6 (Set)

Notizen

Grau unterlegte Movera-Nr. haben eine maximale Lieferzeit von 6 Wochen! Bitte erfragen Sie den genauen Liefertermin.

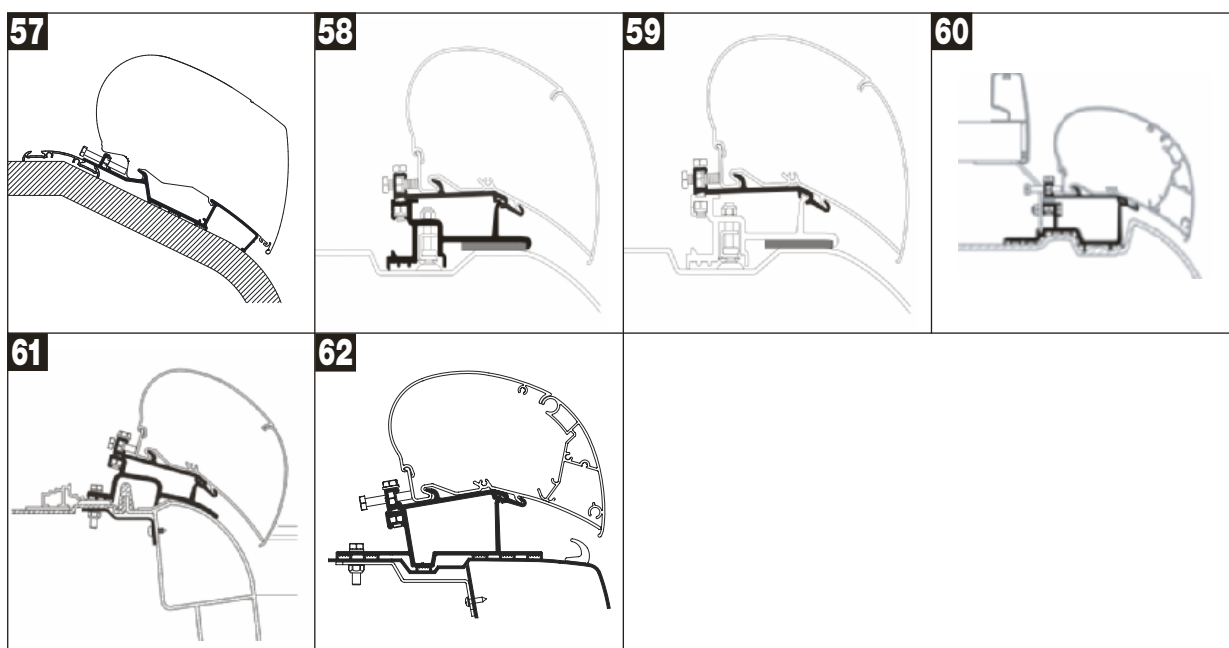

Pos.	Movera-Nr.	Hersteller-Nr.	Artikel-Bezeichnung
THULE Omnistor Adapter für Dachmontage – Fahrzeugspezifisch (Fortsetzung)			
57	9913538	307046	LMC Liberty TI / TEC Adapter Serie 6 – 4,50 m
THULE Omnistor Adapter für Dachmontage – Kastenwagen			
58	9903925	308058	Ducato-Jumper-Boxer – Serie 6 <2006 (Set mit 2 Stück)
59	9903926	308061	Ducato-Jumper-Boxer – Serie 6 >2007 (Set mit 3 Stück)
60	9990480	308073	Mercedes Sprinter / VW Crafter (Set mit 3 Stück)
61	9903958	308059	Renault Master / Opel Movano Adapter Serie 6 <2010 (Set)
62	9902948	308959	Renault Master / Opel Movano Adapter Serie 6 >2010 (Set mit 2 Stück)

Notizen

Grau unterlegte Movera-Nr. haben eine maximale Lieferzeit von 6 Wochen! Bitte erfragen Sie den genauen Liefertermin.

Ersatzteil-Dienst

THULE[®] Omnistor

MARKISEN

PG 1500



Pos.	Movera-Nr.	Hersteller-Nr.	Artikel-Bezeichnung
1	9991244	Set/237-6/17	Fußstopfen 4er Set Farbe blau
	9991245	Set/237-6/16	Fußstopfen 4er Set Farbe beige
	9906159	Set/237-6/09	Fußstopfen 4er Set Farbe anthrazit
2	9991251	Set/232-3	Spanngummi Relaxliege 120 cm
3	9904201	Set/232-2/17	Armlehnen 2er Set Farbe blau
4	9991234	Set/209-6/17	Fußwinkel 4er Set Farbe blau Rundrohr
	9991235	Set/209-6/16	Fußwinkel 4er Set Farbe beige Rundrohr
	9991236	Set/209-6/27	Fußwinkel 4er Set Farbe grün Rundrohr
	9906132	Set/209-6/09	Fußwinkel 4er Set Farbe anthrazit Rundrohr
5	9991424	Set/367-3	Spanngummi Dreibeinliege
6	9906160	Set/251-1/09	Fußstopfen 4er Set ab 2010 Farbe anthrazit
	9906163	Set/251-1/12	Fußstopfen 4er Set ab 2010 Farbe grau
	9906164	Set/251-1/17	Fußstopfen 4er Set ab 2010 Farbe blau
7	9999846	Set/251-2/09	Plastikteil Teleskopsystem 4er Set Farbe anthrazit
	9906165	Set/251-2/12	Plastikteil Teleskopsystem 4er Set Farbe grau
	9906166	Set/251-2/17	Plastikteil Teleskopsystem 4er Set Farbe blau

Notizen

Grau unterlegte Movera-Nr. haben eine maximale Lieferzeit von 6 Wochen! Bitte erfragen Sie den genauen Liefertermin.



Alu-Campingstuhl (Rundrohr Abbildung links)			
Pos.	Movera-Nr.	Hersteller-Nr.	Artikel-Bezeichnung
1	9991231	Set/209-2/17	Armlehnen Set inklusive Schrauben Farbe blau
	9991232	Set/209-2/16	Armlehnen Set inklusive Schrauben Farbe beige
	9991233	Set/209-2/27	Armlehnen Set inklusive Schrauben Farbe grün
	9997538	Set/209-2/09	Armlehnen Set inklusive Schrauben Farbe anthrazit
2	9991234	Set/209-6/17	Fußwinkel 4er Set Farbe blau Rundrohr
	9991235	Set/209-6/16	Fußwinkel 4er Set Farbe beige Rundrohr
	9991236	Set/209-6/27	Fußwinkel 4er Set Farbe grün Rundrohr
	9906132	Set/209-6/09	Fußwinkel 4er Set Farbe anthrazit Rundrohr
3	9991237	01/8209/17	Sitzbezug Rundrohr Farbe blau
	9991238	01/8209/27	Sitzbezug Rundrohr Farbe grün
	9991239	01/8209/57	Sitzbezug Rundrohr Farbe grau
	9991240	01/8209/03	Sitzbezug Rundrohr Farbe blau uni
4	–	–	Bezug Rückenlehne auf Anfrage

Alu-Campingstuhl (Ovalrohr Abbildung rechts)			
Pos.	Movera-Nr.	Hersteller-Nr.	Artikel-Bezeichnung
5	9991231	Set/209-2/17	Armlehnen Set inklusive Schrauben Farbe blau
	9991232	Set/209-2/16	Armlehnen Set inklusive Schrauben Farbe beige
	9991233	Set/209-2/27	Armlehnen Set inklusive Schrauben Farbe grün
	9997538	Set/209-2/09	Armlehnen Set inklusive Schrauben Farbe anthrazit
6	9991241	Set/237-10/17	Lehnenrastergelenk Farbe blau
	9991242	Set/237-10/16	Lehnenrastergelenk Farbe beige
	9906158	Set/237-10/09	Lehnenrastergelenk Farbe anthrazit
7	9991244	Set/237-6/17	Fußstopfen 4er Set Farbe blau
	9991245	Set/237-6/16	Fußstopfen 4er Set Farbe beige
	9906159	Set/237-6/09	Fußstopfen 4er Set Farbe anthrazit
8	9991247	01/8236/17	Sitzbezug Ovalrohr Farbe blau
	9991248	01/8236/27	Sitzbezug Ovalrohr Farbe grün
	9991249	01/8236/03	Sitzbezug Ovalrohr Farbe blau uni
	9991250	01/8236/57	Sitzbezug Ovalrohr Farbe grau
9	–	–	Bezug Rückenlehne auf Anfrage

Grau unterlegte Movera-Nr. haben eine maximale Lieferzeit von 6 Wochen! Bitte erfragen Sie den genauen Liefertermin.

1



Pos.	Movera-Nr.	Hersteller-Nr.	Artikel-Bezeichnung
1	9921225	LFM2322.0020	Gummischnur mit Endkappe Farbe weiß
	9921226	LFM2322.0247	Gummischnur mit Endkappe Farbe schwarz
	9921227	LFM2322.0401	Gummischnur mit Endkappe Farbe grün

2

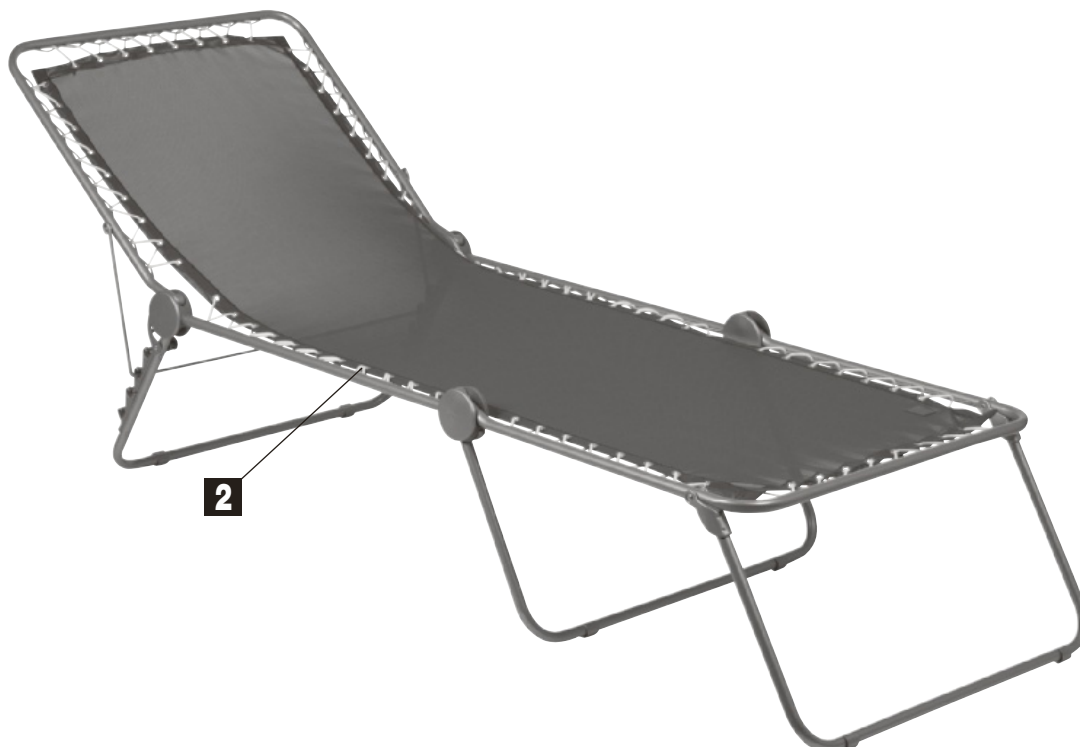

Pos.	Movera-Nr.	Hersteller-Nr.	Artikel-Bezeichnung
2	9921223	LFM2405.0247	Gummischnur 8 Meter Farbe schwarz
	9921224	LFM2405.0401	Gummischnur 8 Meter Farbe grün
	9921222	LFM2405.0020	Gummischnur 8 Meter Farbe weiß

Grau unterlegte Movera-Nr. haben eine maximale Lieferzeit von 6 Wochen! Bitte erfragen Sie den genauen Liefertermin.

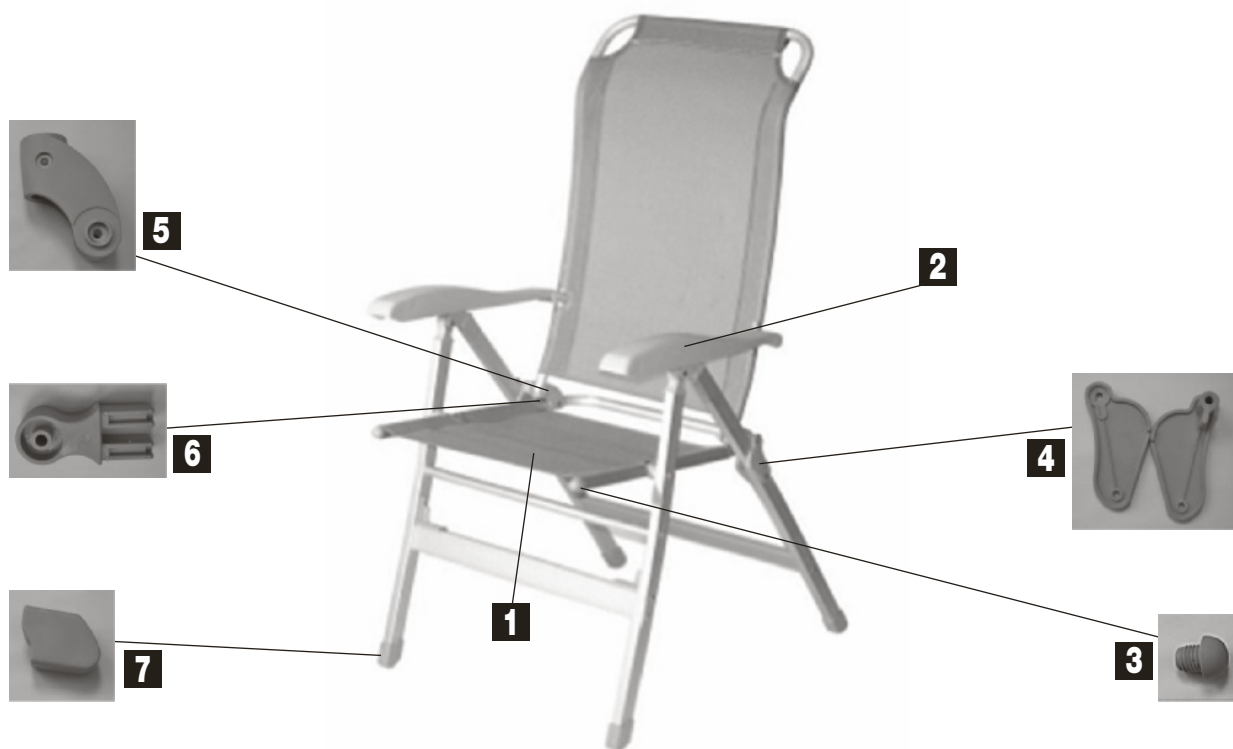

Pos.	Movera-Nr.	Hersteller-Nr.	Artikel-Bezeichnung
1	9992634	50083	Bezug Sitzfläche Picasso, lavendel
	9992635	50012	Bezug Sitzfläche Picasso, lago
	9992636	50087	Bezug Sitzfläche Picasso, blau-grau
	9992637	50483	Bezug Sitzfläche Botticelli, lavendel
	9992638	50412	Bezug Sitzfläche Botticelli, lago
	9992639	50487	Bezug Sitzfläche Botticelli, blau-grau
2	9992640	397	Armlehnen Picasso & Botticelli (VE 2 Stück)
3	9994557	373	Endstopfen (VE 2 Stück)
4	9992641	377	Gelenkplatte
5	9992642	371	Anbindung Sitzfläche
6	9992643	372-1	Anbindung Armlehne
7	9992512	378	Endkappe Stuhl Picasso & Botticelli & Van Gogh 4er Set
	9993045	400	Endkappe Stuhl Leonardo 4er Set

Notizen

Grau unterlegte Movera-Nr. haben eine maximale Lieferzeit von 6 Wochen! Bitte erfragen Sie den genauen Liefertermin.

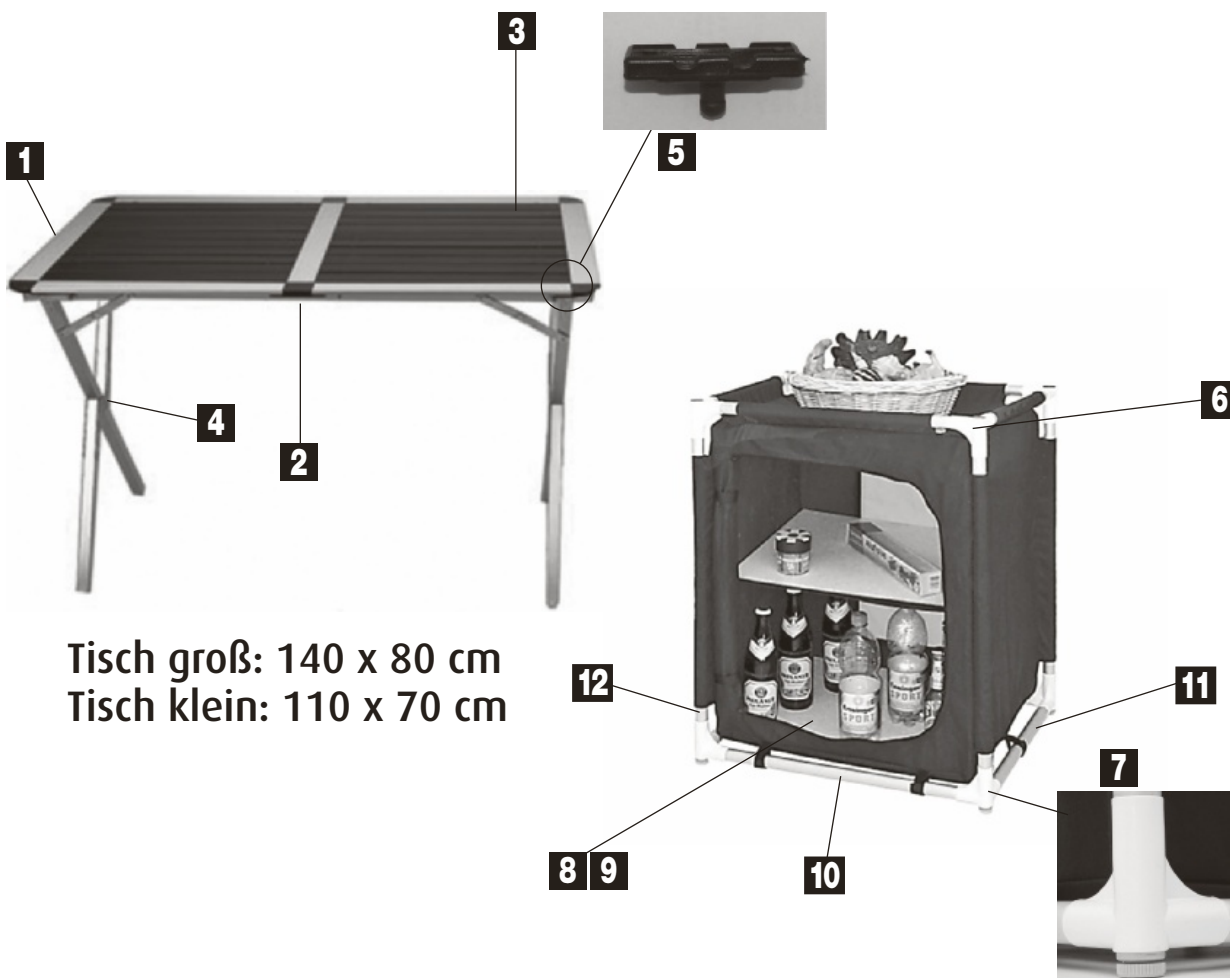

Pos.	Movera-Nr.	Hersteller-Nr.	Artikel-Bezeichnung
BELSOL: Rolltisch			
1	9992528	417	Seitenstrebe klein
	9992530	419	Seitenstrebe groß
2	9992529	418	Mittelstrebe klein
	9992532	420	Mittelstrebe groß
3	9992644	427	Lamellen klein
	9992645	428	Lamellen groß
4	9992646	429	Untergestell klein
	9992647	430	Untergestell groß
5	9992527	416	Einhängeclips, alle Größen
BELSOL: Vorratsschrank			
6	9990024	410	Ecken oben
7	9990409	413	Ecke unten
8	9992514	414	Einlageboden, ohne Alu 48 x 40 cm
9	9992010	415	Einlageboden, mit Alu 48 x 40 cm
10	9992648	432	Rohr quer
11	9992649	434	Rohr seitlich
12	9992650	435	Rohr vertikal, 70er Schrank
	9992651	437	Rohr vertikal, 140er Schrank

Notizen

Grau unterlegte Movera-Nr. haben eine maximale Lieferzeit von 6 Wochen! Bitte erfragen Sie den genauen Liefertermin.

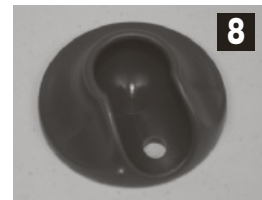
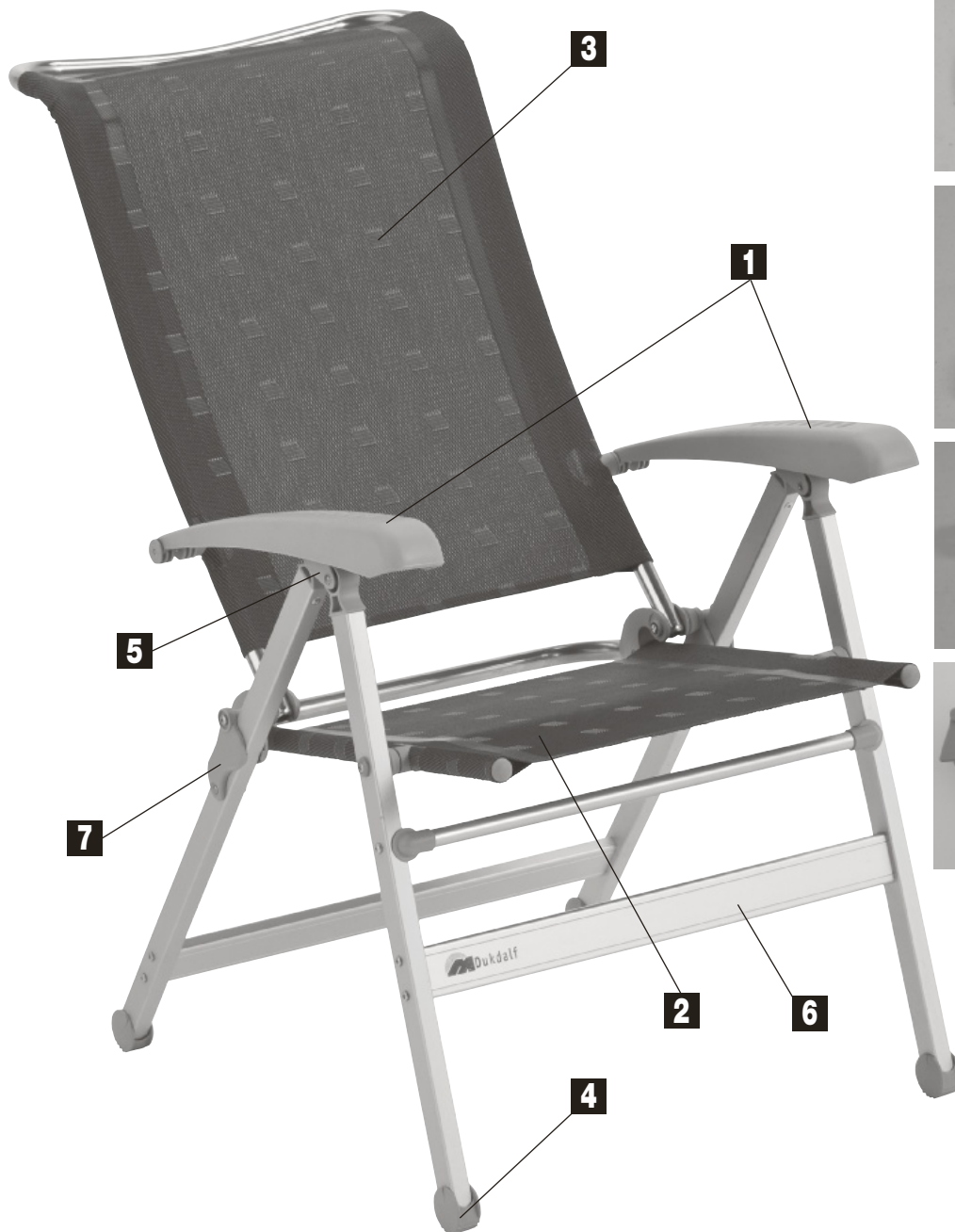

Serien: Paso Doble / Limbo / Cha Cha / Aspen / Blues

Pos.	Movera-Nr.	Hersteller-Nr.	Artikel-Bezeichnung
1	9991255	3990020	Armlehnen Set
2	9991260	3990245	Sitzbezug Fb. weiß / blau 4049
	9992560	3990275	Sitzbezug Fb. dunkelblau 4611
	9904341	3990285	Sitzbezug Fb. anthrazit 0677
3	9992555	3990270	Bezug Rückenlehne Fb. dunkelblau 4611
	9998116	3990280	Bezug Rückenlehne Fb. anthrazit 0677
4	9992549	3990090	Fußschoner zu Stuhl Rumba, ChaCha, Paso Doble, Limbo
5	9992561	3990060	Gelenk Armlehne zu Stuhl Foxtrot, Lambada, Blues, Aspen
6	9992557	429145150	Querstrebe mit Logo
7	9992563	3990085	Verbindungsgelenk
8	9992550	3990115	Fußkappe zu Tisch New Age
9	9992546	3990080	Fußschoner zu Stuhl Aspen, Blues
10	9992551	3990130	Gelenk Beinauflage

Grau unterlegte Movera-Nr. haben eine maximale Lieferzeit von 6 Wochen! Bitte erfragen Sie den genauen Liefertermin.

Tepro-Lavastein / 2-Cook

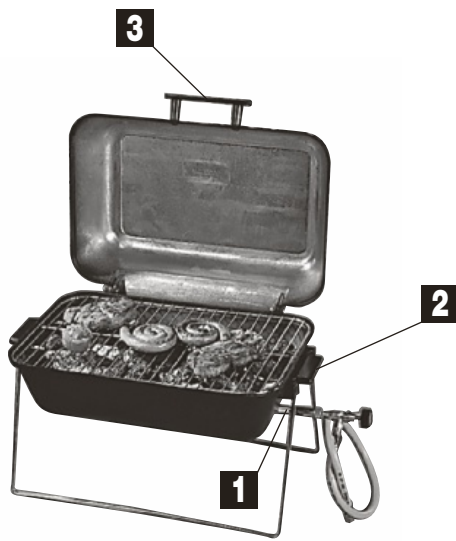

Pos.	Movera-Nr.	Hersteller-Nr.	Artikel-Bezeichnung
TGO Tepro Lavastein Grill			
1	9991161	129BR/P180	Brenner
2	9991162	100GRS	Griff seitlich
3	9991163	100GRD	Deckelgriff

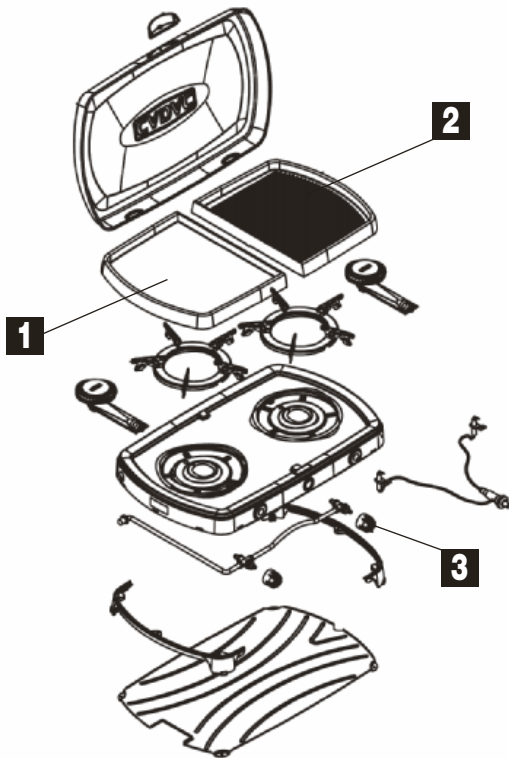

Pos.	Movera-Nr.	Hersteller-Nr.	Artikel-Bezeichnung
Cadac 2-Cook / 2-Cook Supreme			
1	9994908	SP0069	Grillplatte glatt
2	9994894	SP0068	Grillplatte gerippt
3	9998538	SP0074	Regelknopf VE 2 Stück
o. Abb.	9902977	SP2C004	Ablage zwischen Grillbeinen (nur 2-Cook Supreme)
o. Abb.	9990165	SP0015	Grillbein VE 1 Stück (Steckmodell nur zu 2-Cook Supreme)
o. Abb.	9994311	SPEC012	Piezoknopf
o. Abb.	9998399	SPJ033	Injektordüse 50 mbar

Grau unterlegte Movera-Nr. haben eine maximale Lieferzeit von 6 Wochen! Bitte erfragen Sie den genauen Liefertermin.

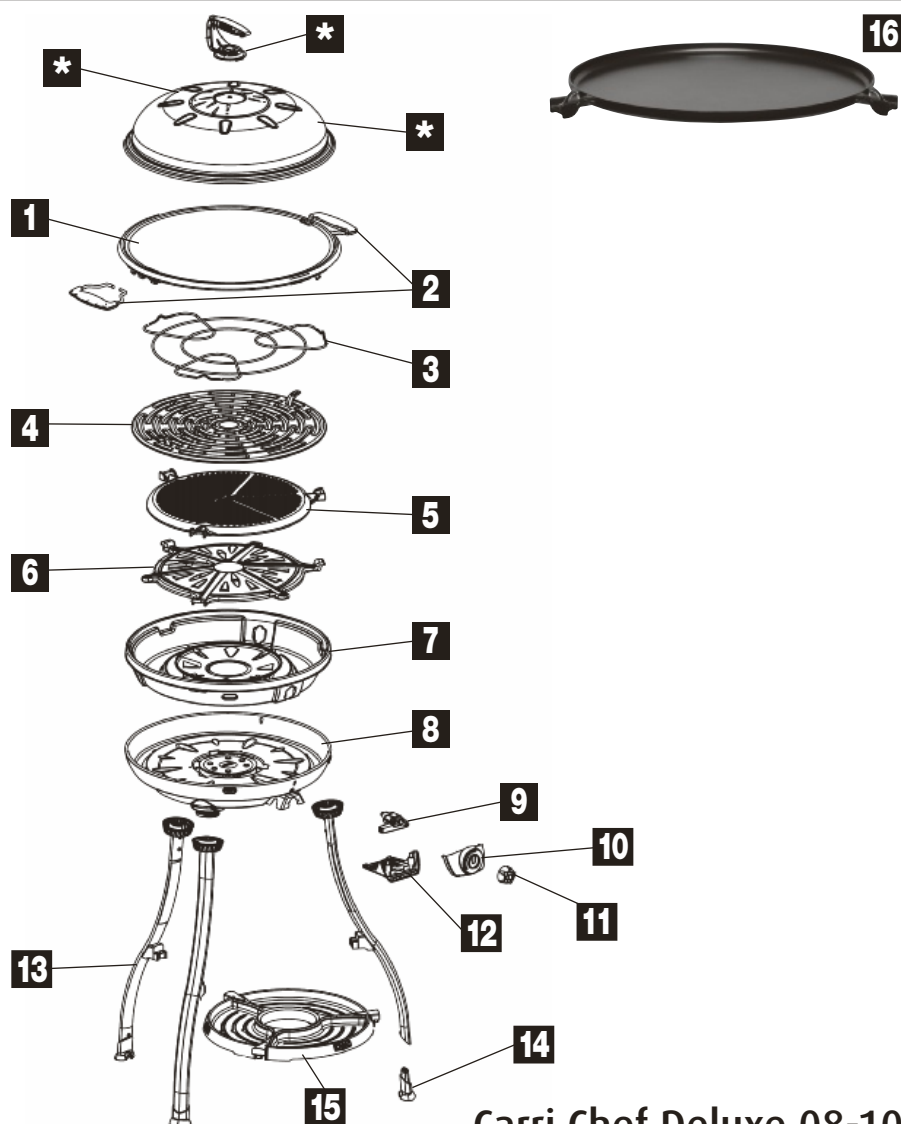

Carri Chef Deluxe 08-10

Pos.	Movera-Nr.	Hersteller-Nr.	Artikel-Bezeichnung
Carri Chef 08-10			
1	9906356	SP0003	Grillplatte Skottel
2	9906358	SP0004	Griffe (VE 2 Stück)
3	9990028	SP0005	Topfständer
4	9998224	SP0006	Grillgitter emailliert
5	9904204	SP0007	Grillplatte
6	9995043	SP0008	Grilldeflektor
7	9995025	SP0009	Fettpfanne
8	9994965	SP0010	Brennerpfanne
9	9993196	SP0011	Gashahn inklusive Piezozünder
10	9904298	SP0012	Abdeckung Gashahn vorne
11	9995262	SP0013	Drehknopf
12	9904299	SP0014	Abdeckung Gashahn hinten
13	9990165	SP0015	Bein Steckmodell (VE 1 Stück)
14	9902976	SP0016	Fußkappe (VE 1 Stück)
15	9997900	SP0017	Ablage
16	9992000	8634	Grillplatte, beidseitig verwendbar, zu Carri Chef / Skottel Braai
o. Abb.	9998270	SPJ001	Injektordüse 30 mbar
o. Abb.	9997164	SPJ016	Injektordüse 50 mbar
o. Abb.	9993083	SPEC023	Tasche
o. Abb.	9904334	SPEC024	Tasche für Grillbeine
o. Abb.	9992632	SP0006-07	Drahtgitter Rost zu Carri Chef 06/07
o. Abb.	9996894	-	Grillbeine (VE 3 Stück) Klicksystem zu Carri Chef 06

* = nicht mehr lieferbar

Grau unterlegte Movera-Nr. haben eine maximale Lieferzeit von 6 Wochen! Bitte erfragen Sie den genauen Liefertermin.

Ersatzteil-Dienst

PG 4000

CADAC

GRILL / GRILLZUBEHÖR

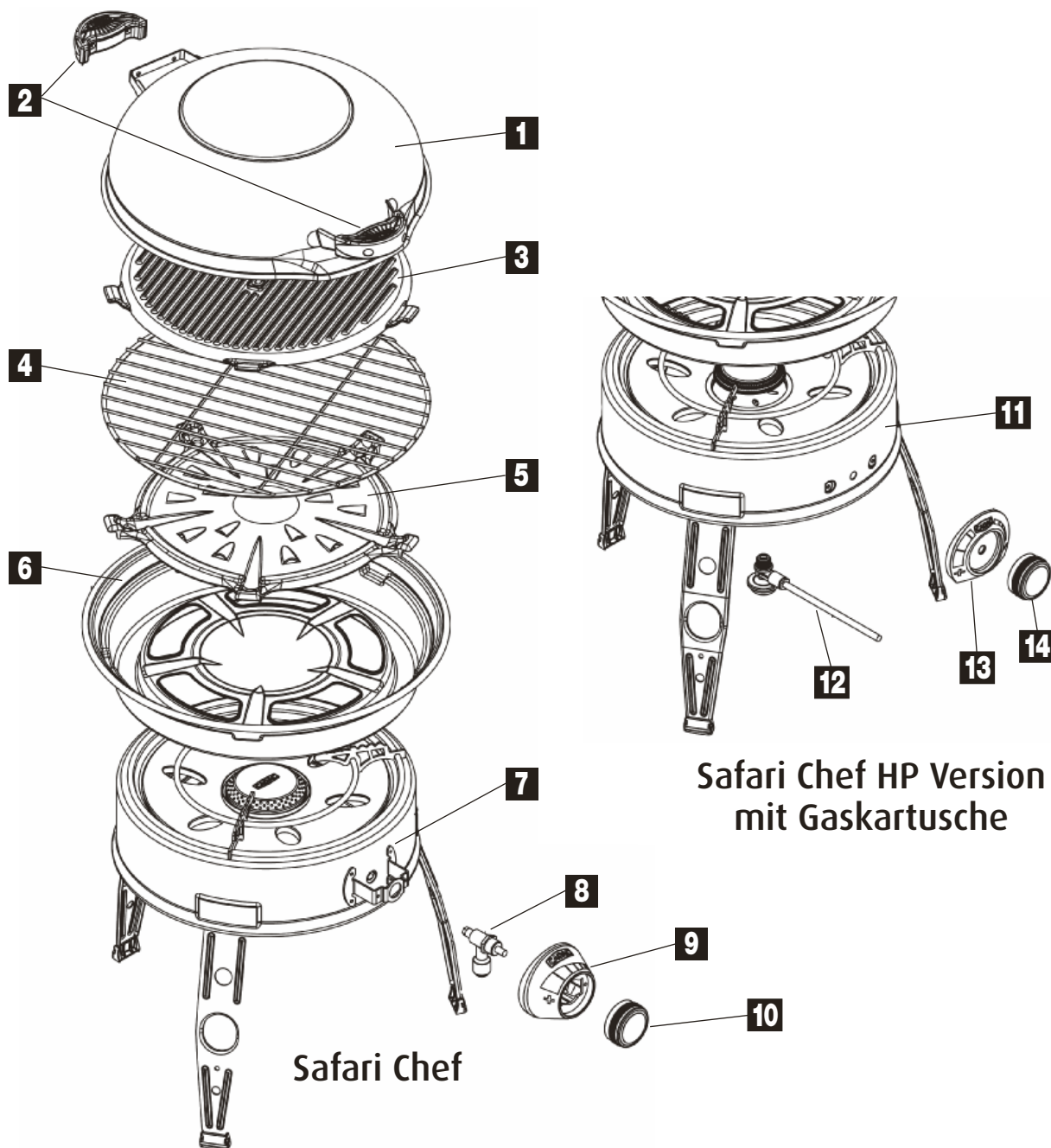

Safari Chef

Safari Chef HP Version
mit Gaskartusche

Pos.	Movera-Nr.	Hersteller-Nr.	Artikel-Bezeichnung
Safari Chef / Safari Chef HP			
1	9992111	SP0040	Deckel
2	9906375	SP0041	Griffe (VE 2 Stück)
3	9906383	SP0042	Grillplatte beidseitig verwendbar
4	9906384	SP0043	Grillrost
5	9903117	SP0044	Deflektorplatte
6	9903105	SP0045	Fettpfanne
7	9906379	SP0050	Brennerpfanne
8	9904127	SP0051	Gashahn
9	9904128	SP0052	Drehknopf Unterteil
10	9904129	SP0053	Drehknopf
11	9906376	SP0046	Brennerpfanne für Modell mit Gaskartusche
12	9906378	SP0049	Gashahn für Modell mit Gaskartusche
13	9906377	SP0047	Drehknopf Unterteil für Modell mit Gaskartusche
14	9999417	SP0048	Drehknopf für Modell mit Gaskartusche
o. Abb.	9998225	SPS006	Tasche
o. Abb.	9997578	SPJ030	Injektordüse 30 mbar
o. Abb.	9998399	SPJ033	Injektordüse 50 mbar

Grau unterlegte Movera-Nr. haben eine maximale Lieferzeit von 6 Wochen! Bitte erfragen Sie den genauen Liefertermin.

Ausführung Gusseisen

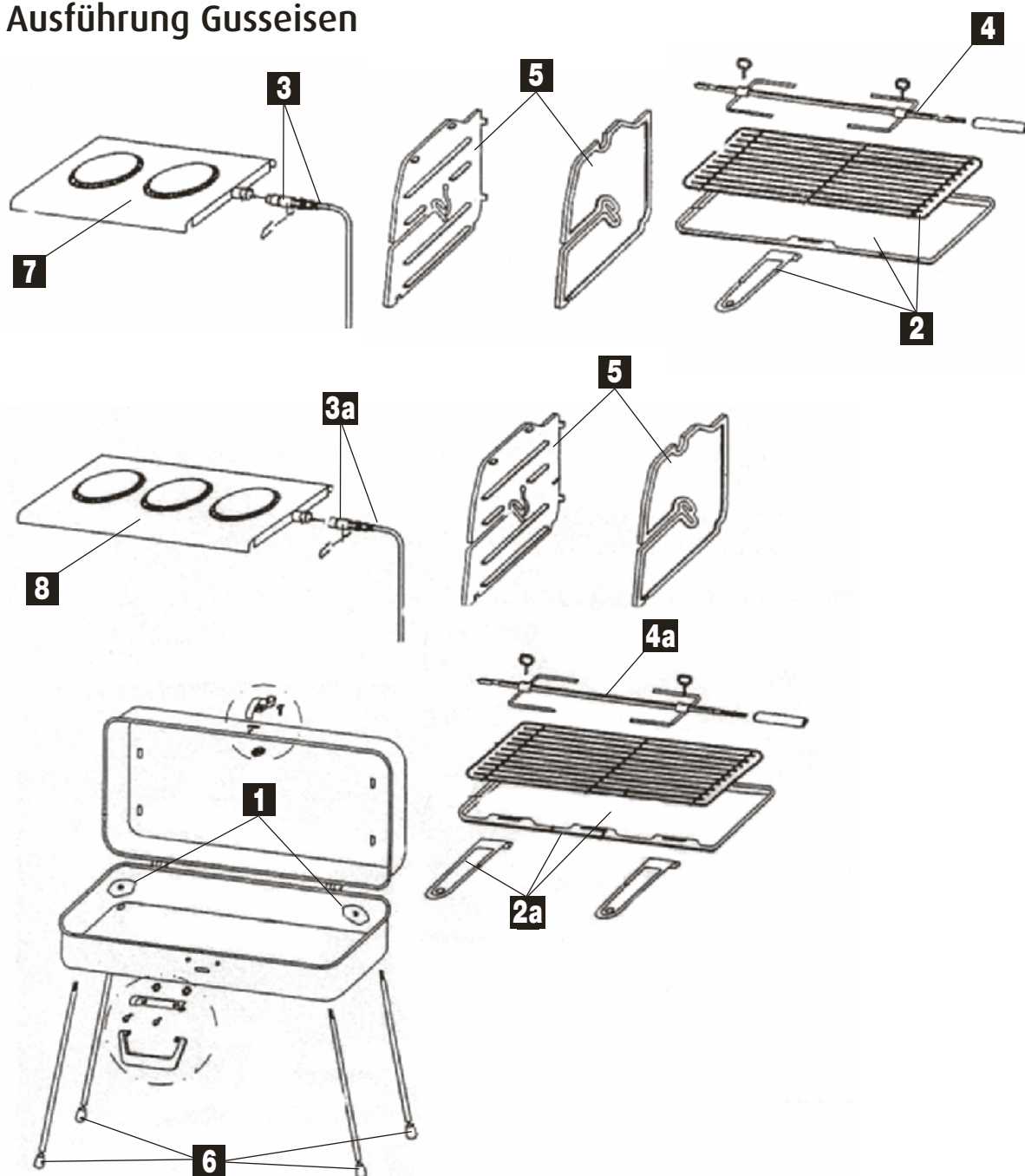

Pos.	Movera-Nr.	Hersteller-Nr.	Artikel-Bezeichnung
1	9933262	4071440-27/7	Verstärkungswinkel (VE 4 Stück)
2	9933750	4071440-24/4	Rost-Saftschalen-Set komplett (2-flammig)
2a	9933770	4071440-32/7	Rost-Saftschalen-Set komplett (3-flammig)
3	9936800	4071440-17/8	Schlauch mit Injektor 50 mbar und Sicherungsklammer (2-flammig)
3	9957324	4071440-66/5	Gasschlauch mit Injektor 30 mbar und Sicherungsklammer (2-flammig)
3a	9936840	4071440-16/0	Gasschlauch mit Injektor 50 mbar und Klammer (3-flammig)
3a	9956312	4071440-56/6	Gasschlauch mit Injektor 30 mbar und Sicherungsklammer (3-flammig)
4	9936900	4071440-23/6	Grillspieß komplett (2-flammig)
4a	9936920	4071440-22/8	Grillspieß komplett (3-flammig)
5	9956309	4071440-25/1	Seitenteile Aluguss (Paar)
6	9956310	4071440-21/0	Schutzkappe Standfuß schwarz (VE 4 Stück)
7	9991481	4071440-42/6	Gas-Aggregat 2-flammig 50 mbar
7	9991482	4071440-71/5	Gas-Aggregat 2-flammig 30 mbar
8	9991483	4071440-31/9	Gas-Aggregat 3-flammig 50 mbar
8	9991484	4071440-57/4	Gas-Aggregat 3-flammig 30 mbar

Ersatzteile für die neuen Modelle Classic 1 und Classic 2 erhalten Sie auf Anfrage.

Grau unterlegte Movera-Nr. haben eine maximale Lieferzeit von 6 Wochen! Bitte erfragen Sie den genauen Liefertermin.

Ersatzteil-Dienst

PG 4000

CRAMER

GRILL / GRILLZUBEHÖR



Pos.	Movera-Nr.	Hersteller-Nr.	Artikel-Bezeichnung
Ardes Kocher Zeus			
1	9999221	MA61072	Brennerdeckel klein
2	9999222	MA61073	Brennerdeckel mittel
3	9999223	MA61074	Brennerdeckel groß



Pos.	Movera-Nr.	Hersteller-Nr.	Artikel-Bezeichnung
Camping Kitchen Grill			
1	9907547	70338	Regelknopf (VE 2 Stück)
2	9990116	70343	Grillplatte
o. Abb.	9990115	70340	Wasserschale

Grau unterlegte Movera-Nr. haben eine maximale Lieferzeit von 6 Wochen! Bitte erfragen Sie den genauen Liefertermin.

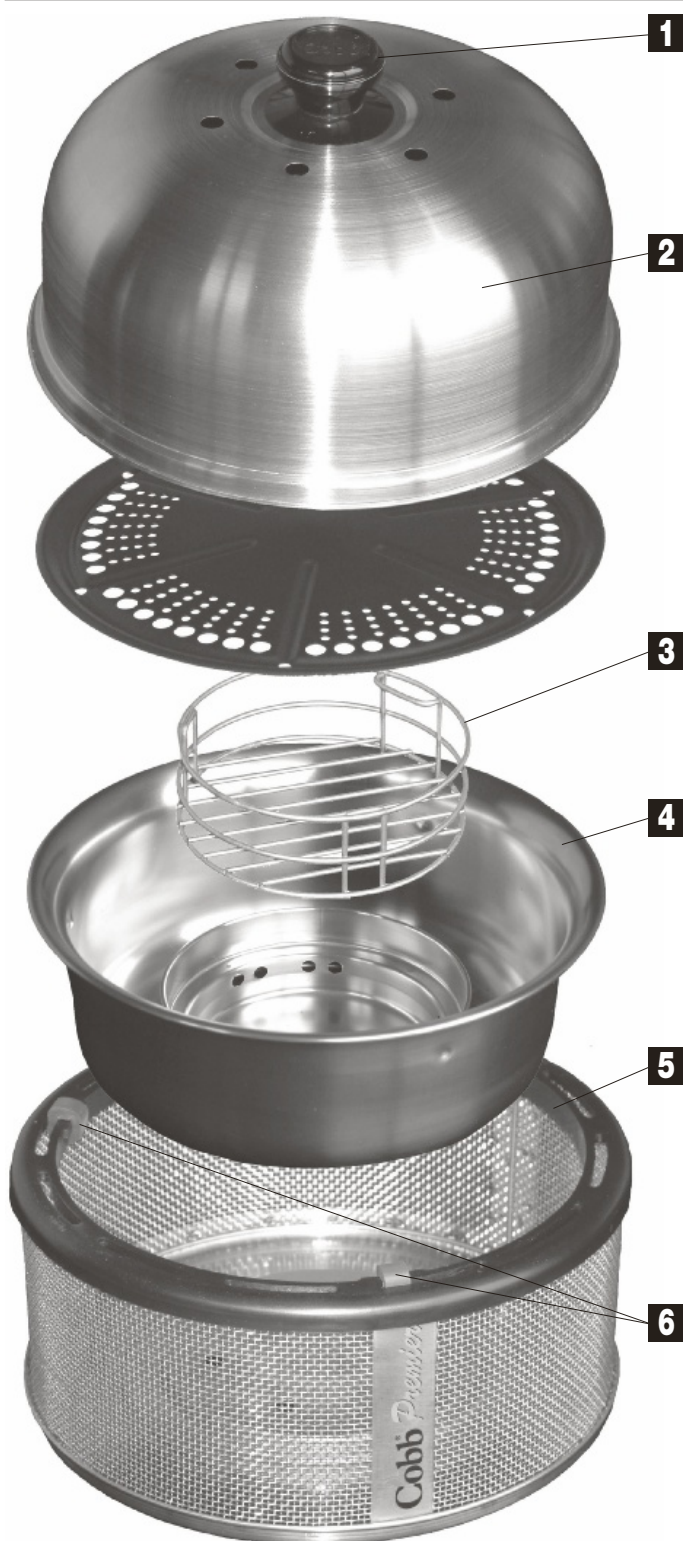

Ersatzteil-Dienst

PG 4000

C O B B

GRILL / GRILLZUBEHÖR

Pos.	Movera-Nr.	Hersteller-Nr.	Artikel-Bezeichnung
1	9904111	109	Griff zu Deckel
2	9907094	105	Deckel
3	9933379	101	Brikettkorb
4	auf Anfrage	108	Innenschale
5	9993165	110	Außenschale
6	9933366	107	Abstandshalter (VE 3 Stück)
7	9933361	100	Gabel für alle Cobb Platten aus Kunststoff
8	9933362	103	Füße für die Außenschale

Grau unterlegte Movera-Nr. haben eine maximale Lieferzeit von 6 Wochen! Bitte erfragen Sie den genauen Liefertermin.

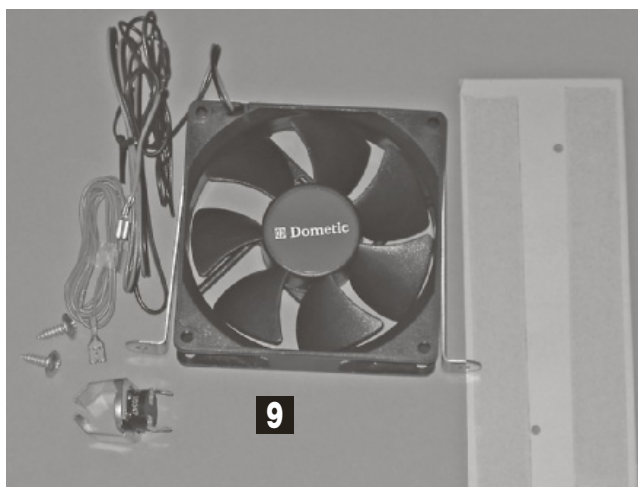
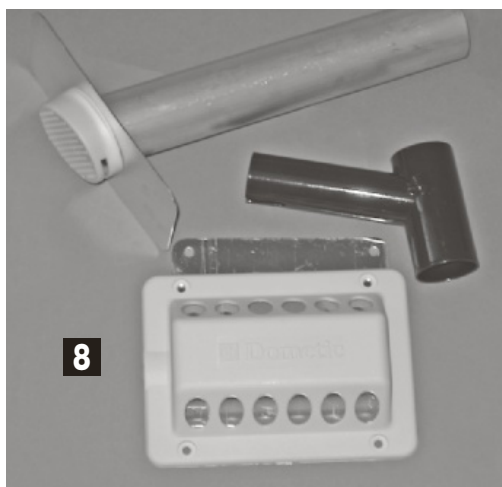
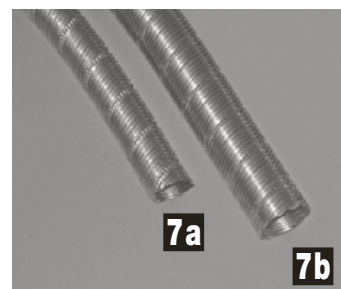
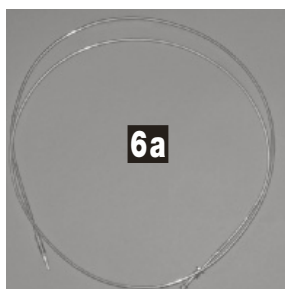
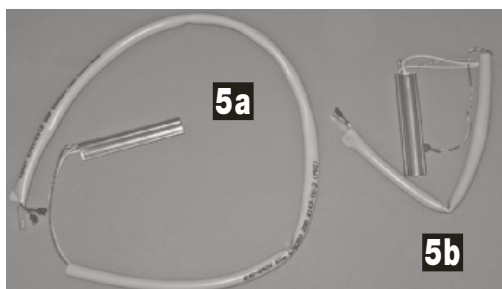
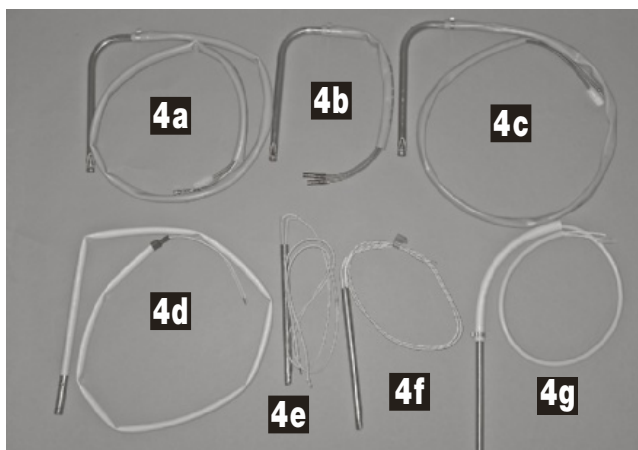
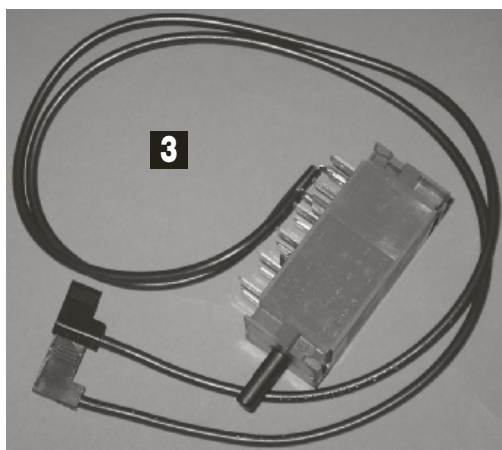
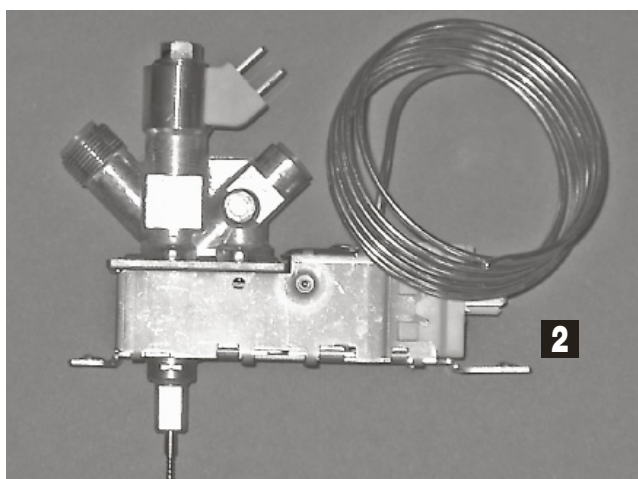
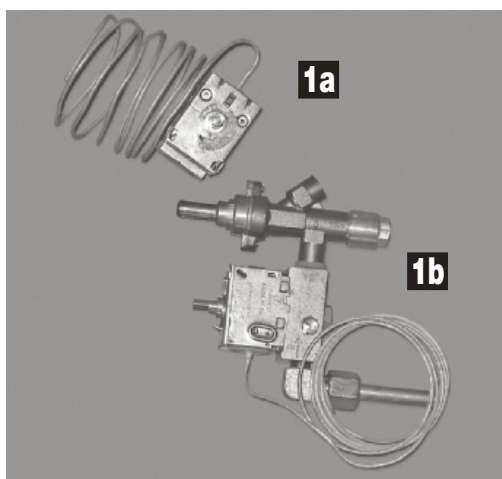

Weitere Dometic Ersatzteile auf Anfrage mit Angabe der Produktnummer des Kühlschranks oder über das Onlineportal Dometic Pro Corner

Pos.	Movera-Nr.	Hersteller-Nr.	Artikel-Bezeichnung	Modelle
1	Thermostat			
1a	9991310	292 6528-10/6	Thermostat, Elektro 1400 mm	Alle Caravangeräte außer Luxemburg KTL
1b	9991312	295 2168-10/8	Absperrhahn mit Gas-thermostat komplett	besteht aus 292 7657-10/2, Absperrhahn und 292 3755-02/5, Thermostat
2	9991313	241 2190-20/5	Kompaktarmatur Gas/Elektro 1500 mm	RM 6270/6271/6290/6291/6360/6361/6400/6401 RM 7270/7290/7360/7400
3	9991314	295 2025-20/9	Energiewahlschalter Gas/Elektro Fb. weiß-schwarz	RM 6270/6271/6290/6291/6360/6361/6400/6401 RM 7270/7290/7360/7400
4	Heizpatronen			
4a	9991315	295 2173-00/	Heizpatrone 230 V/105 W gewinkelt	RM 200/201/270/2210/2250/4180/4181/4200/4201 RM 4203/4210/4211/4212/4213/4230/4231/4232/4233 RM 5211, GM 60B, GM 65H
4b	9991316	292 3331-30/6	Servicepatrone 12 V/100 W gewinkelt	RM 200/201/270/2210/2250/4180/4181/4200/4201 RM 4203/4210/4211/4212/4213/4230/4231/4232/4233 RM 5211, GM 60B, GM 65H RM 4185/4215/4235 (AESII)
4c	9991317	292 3331-01/7	Heizpatrone 24 V/100 W gewinkelt	RM 200/201/270/2210/2250/4180/4181/4200/4201 RM 4203/4210/4211/4212/4213/4230/4231/4232/4233 RM 5211, GM 60B, GM 65H
	9991319	241 3231-00/8	Heizpatrone 230 V/125 W gewinkelt	RM 275/300/301/400/4240/4260/4261/4262/4263 RM 4270/4271/4280/4281/4290/4291/4300/4301/4370 RM 4371/5270/5271, RA 4421/4422, GE 105 S105 GE, RGE 200, RE 200 RM 4210/4211/4212/4213/4230/4231/4232/4233/5211 mit Aggregat RM 2202
	9991320	292 3420-20/8	Servicepatrone 12 V/120 W gewinkelt	RM 275/300/301/400/4240/4260/4261/4262/4263 RM 4270/4271/4280/4281/4290/4291/4300/4301/4370 RM 4371/5270/5271/6270/6271/6290/6291 RA 4421/4422, GE 105, S105 GE, RGE 200, RE 200 RM 4210/4211/4212/4213/4230/4231/4232/4233/5211 mit Aggregat RM 2202 RM 4215/4265/4275/4285/5215/5275 (AESII) RM 6275/6295 (AESII) RM 7270/7271/7290/7291
	9991321	292 3420-01/8	Heizpatrone 24 V/120 W gewinkelt	RM 275/300/301/400/4240/4260/4261/4262/4263 RM 4270/4271/4280/4281/4290/4291/4300/4301/4370 RM 4371/5270/5271, RA 4421/4422, GE 105 S105 GE, RGE 200, RE 200 RM 4210/4211/4212/4213/4230/4231/4232/4233/5211 mit Aggregat RM 2202 RM 7270/7271/7290/7291
	9991322	295 2174-30/4	Heizpatrone 230 V/125 W gewinkelt	RM 4215/4265/4275/4285/5215/5275 (AESII) RM 6275/6295 (AESII)
	9991323	295 2170-00/5	Heizpatrone 230 V/135 W gewinkelt	RM 4360/4361/4400/4401/5401, GM 90H
	9991324	295 1694-30/2	Serviceheizpatrone 12 V/130 W gewinkelt	RM 4360/4361/4400/4401/5401/6360/6361/6400/6401 GM 90H RM 4365/4405/5405/6365/6405 (AESII) RM 7360/7361/7365/7400/7401/7405
	9991325	295 1694-01/3	Heizpatrone 24 V/130 W gewinkelt	RM 4360/4361/4400/4401/5401, GM 90H
	9991326	295 2170-20/3	Heizpatrone 230 V/135 W gewinkelt	RM 4365/4405/5405/6365/6405 (AESII)
	9991327	295 2174-40/3	Heizpatrone 230 V/125 W gewinkelt	RH 303
	9991328	295 2170-30/2	Heizpatrone 230 V/135 W gewinkelt	RM 6360/6361/6400/6401/7360/7400
	9991329	413 229-40/8	Heizpatrone 230 V/135 W gewinkelt	RM 7361/7365/7401/7405
	9992822	413 229-01/2	Heizpatrone 230 V/125 W gewinkelt	RM 6270/6271/6290/6291/7270/7290
	9991331	295 2174-90/8	Heizpatrone 230 V/125 W gewinkelt	RM 7271/7291
	9991332	295 2176-00/2	Heizpatrone 220 - 230 V/80 W gewinkelt	RH 224/226/236/237/238/300
			Die vorherigen Heizpatronen haben alle einen Durchmesser von 9,6 mm	
4e	9991333	292 9491-39/3	Heizpatrone 220 V/85 W gerade	RM 182 - 185
4f	9991334	292 9491-70/8	Heizpatrone 220 V/75 W gerade	RC 160/1600/2000
4g	9991335	292 9491-13/8	Heizpatrone 12 V/75 W gerade	RC 160/1600/2000
	9991336	292 9491-17/9	Heizpatrone 24 V/75 W gerade	RC 160/1600/2000
	9991337	207 2514-01/7	Heizpatrone 230 V/65 W gerade	RC 1500
5	Halbschalenheizpatronen			
5a	9991339	295 2143-10/1	Halbschalenheizpatronen 230V - 240 V/65 W	RH 136/137/237/330/340/341/355/356/430/436/440 RH 441/447/455/456, EA 330/355
5b	9991340	295 2396-00/6	Halbschalenheizpatronen 230 V/80 W	RH 360/361/460/461, EAW 3220
6	Thermoelement			
6a	9991341	292 3435-32/1	Thermoelement 1400 mm	für Caravangeräte bis 103 l
7	Abgasschlauch, flexibel, Edelstahl			
7b	9991344	292 8687-01/7	Abgasschlauch, flexibel Edelstahl	D = 24,5 mm, L = 1 m

Grau unterlegte Movera-Nr. haben eine maximale Lieferzeit von 6 Wochen! Bitte erfragen Sie den genauen Liefertermin.

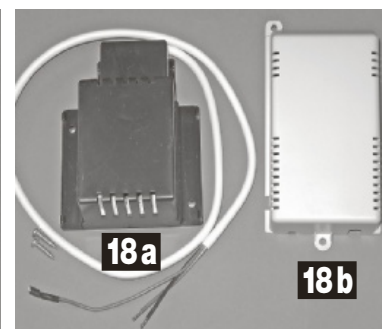
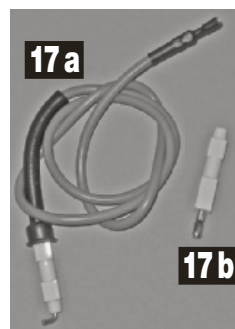
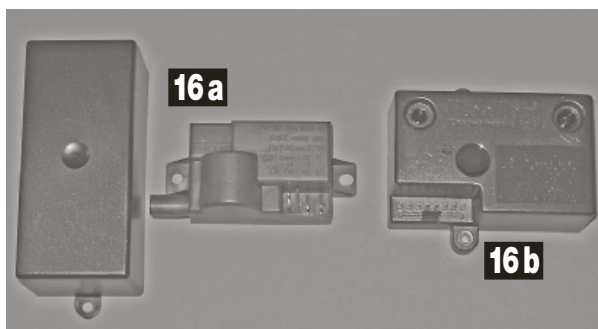
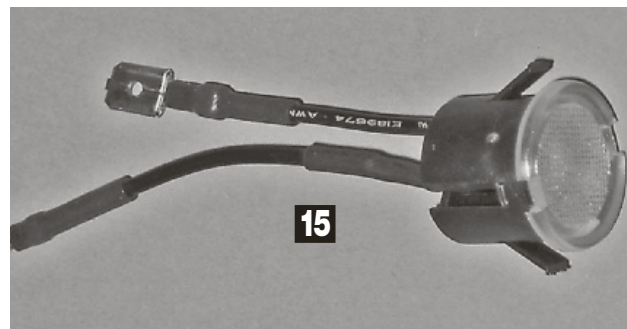
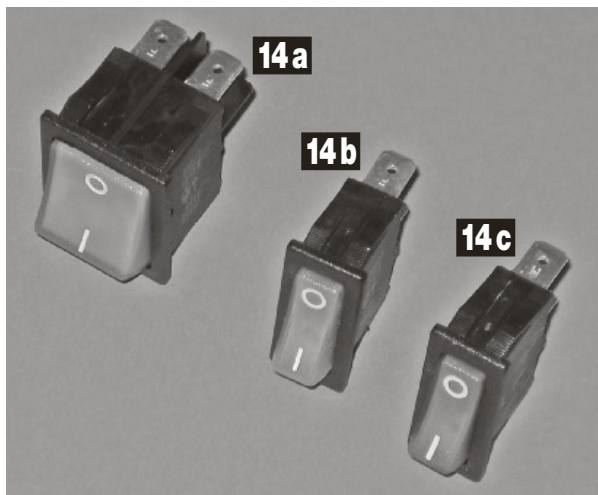
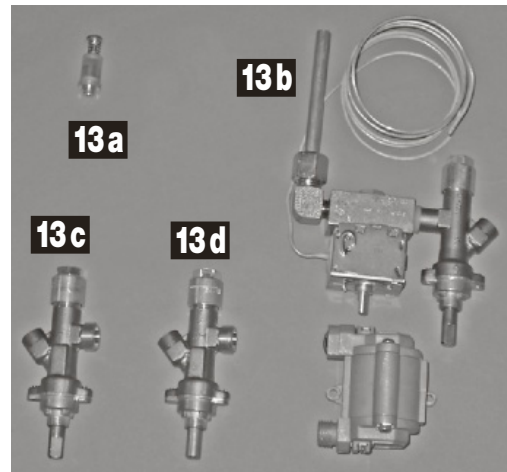
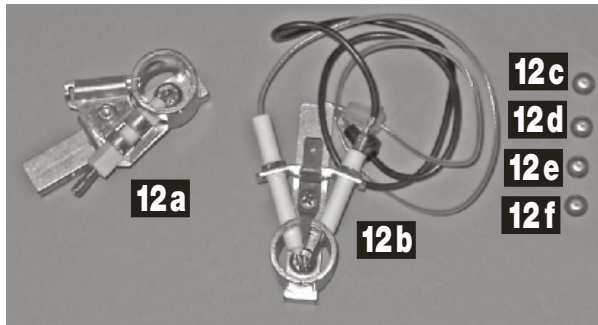
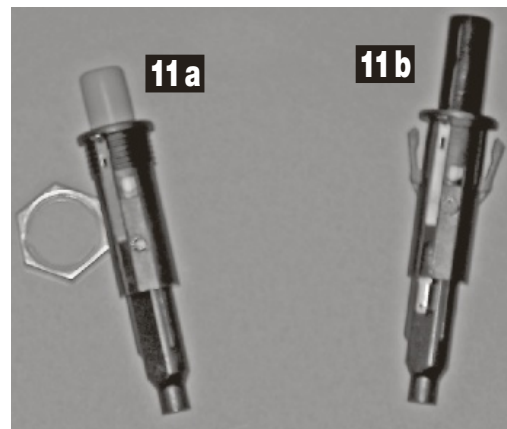
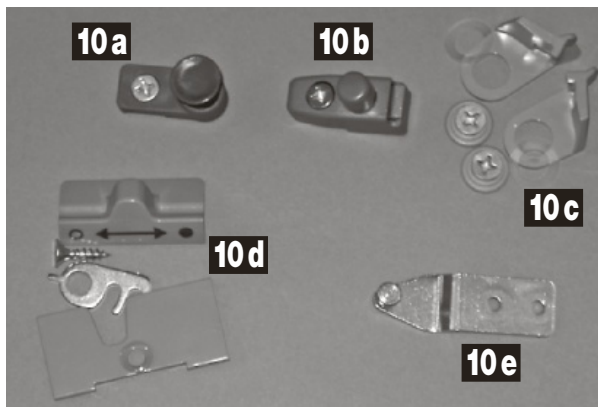

Weitere Dometic Ersatzteile auf Anfrage mit Angabe der Produktnummer des Kühlschranks oder über das Onlineportal Dometic Pro Corner

Pos.	Movera-Nr.	Hersteller-Nr.	Artikel-Bezeichnung	Modelle
8	9991346	293 5551-00/8	Abgaskamin-Bausatz 195 mm	für Caravangeräte bis 103 I
9	9991347	910 590 0007	Ventilatorsatz	für alle Absorber
10	Türverriegelung			
10a	9991348	292 6260-01/5	Türverriegelung	alte Ausführung (Altgeräte RM XXX)
10b	9991349	295 2700-00/9	Türverriegelung	Türverriegelung 2-Knopf (RM 4XXX, RM 5XXX)
10c	9991350	241 2345-60/1	Türverriegelung	Türverriegelung Drehbar rechts und links (RM 6XXX)
10d	9991351	241 2757-30/0	Türverriegelung	Türverriegelung Türseitig (RM 7XXX)
10e	9991352	241 2884-05/4	Türverriegelung	Türverriegelung Haltewinkel (RM 7XXX)
	9997572	241 3268-01/8	Türverriegelung	Spaltbelüftung zu RM < 8550
11	Piezozünder			
11a	9991353	292 3024-10/9	Piezozünder	für Blecharmaturenhalter (rot)
11b	9991354	292 3024-61/2	Piezozünder	für Kunststoffarmaturenhalter (schwarz)
12	Gasbrenner			
12a	9991355	292 3430-52/0	Servicebrenner ohne Düse	für Caravangeräte bis 103 I, außer RM 7XX1/7XX5
12b	9991356	241 2802-80/9	Servicebrenner ohne Düse	RM 7XX1/7XX5
12c	9991357	292 2033-04/4	Gasbrenner-Düse	KZ 45, 30 mbar, 202 W
12d	9991358	292 2033-05/1	Gasbrenner-Düse	KZ 46, 50 mbar, 202 W
12e	9991359	292 2033-06/9	Gasbrenner-Düse	KZ 43, 30 mbar, 252 W
12f	9991360	292 2033-07/7	Gasbrenner-Düse	KZ 12, 50 mbar, 252 W
13	Gasregelventil / Zündsicherung			
13a	9991361	210 6030-10/5	Magneteinsatz	für Zündsicherung AES-Geräte
13b	9991312	295 2168-10/8	Absperrhahn mit Gasthermostat komplett	besteht aus 292 7657-10/2, Absperrhahn und 292 3755-02/5, Thermostat
13c	9991365	292 6276-30/0	Gasregelventil	RM 2210-1/2250/2251/4180/4181/4200/4201/4203 RM 4210/4211/4230/4231/4260/4261
13d	9991366	241 2798-31/2	Gasventil, GV100	RM 7XX1, RM 7XX5
14	Wippschalter			
14a	9991367	292 6274-10/7	Wippschalter	Netzspannung, grün
14b	9991368	292 6275-20/3	Wippschalter	Schalter für Zündgerät, orange
14c	9991369	292 6273-50/5	Wippschalter	12 V/24 V-Spannung, rot
15	9991370	241 2191-10/4	Kontrolllampe für Zündgerät 230 V/0,5 W	RM 6271/6291/6361/6401
16	Zündgerät			
16a	9991371	295 1654-20/7	Zündgerät ohne Abdeckung	Caravangeräte bis 103 I, außer RM 7XX1/7XX5
16b	9991372	241 2789-30/3	Gasfeuerungsautomat grau	RM 7XX1/7XX5
17	Zündkerze			
17a	9991373	295 1105-71/3	Zündkerze	Zündkerze mit Zündkabel für Reigniter und AES
17b	9991374	292 3626-00/2	Zündkerze	Zündkerze für Piezo
18	Abtaueinheit			
18b	9991376	241 2661-07/2	Abtaueinheit Fuzzy Logic	RH 136/137/330/340/341/355/356/360/361/430/436 RH 440/441/447/455/456, EA 330/355, EAW 3220

Notizen

Grau unterlegte Movera-Nr. haben eine maximale Lieferzeit von 6 Wochen! Bitte erfragen Sie den genauen Liefertermin.

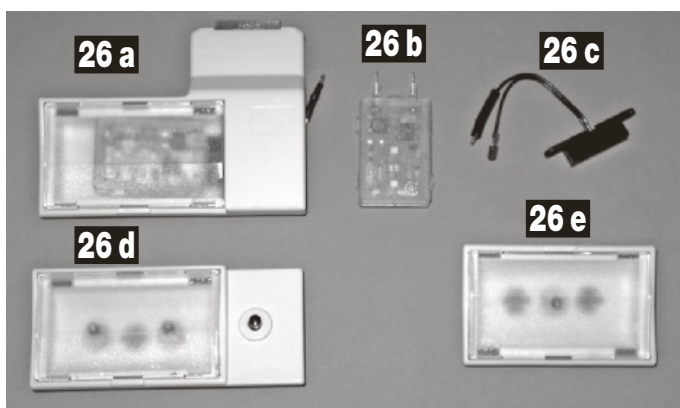
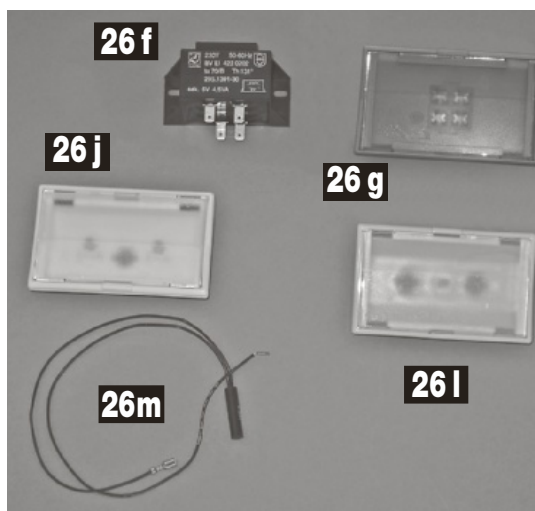
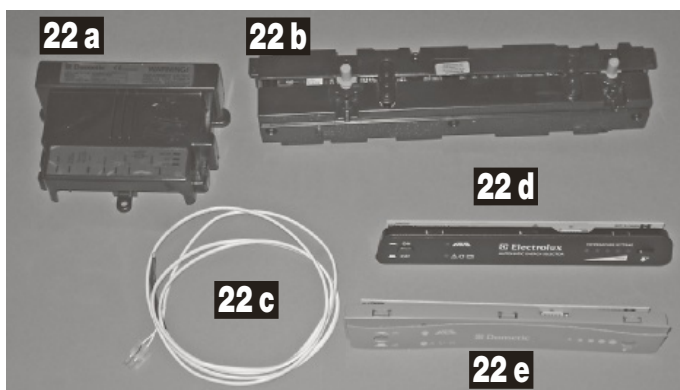
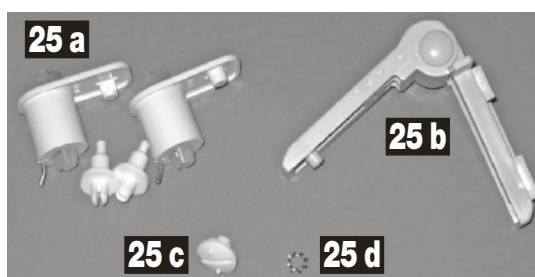
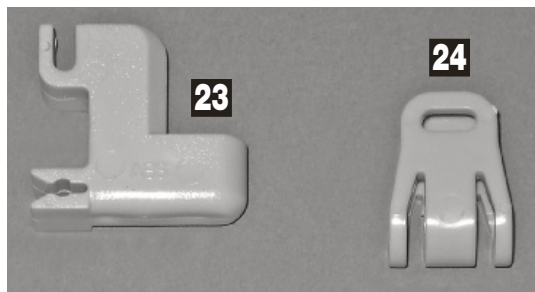
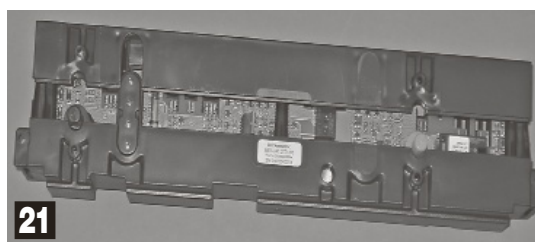
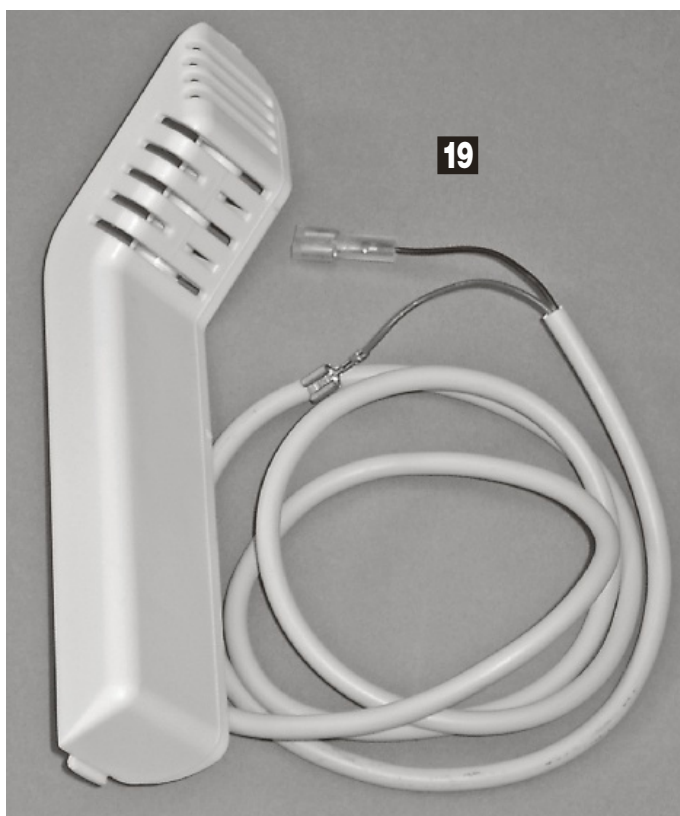

Weitere Dometic Ersatzteile auf Anfrage mit Angabe der Produktnummer des Kühlschranks oder über das Onlineportal Dometic Pro Corner

Pos.	Movera-Nr.	Hersteller-Nr.	Artikel-Bezeichnung	Modelle
19	9991377	295 2253-21/5	Temperaturfühler mit Abdek- kung komplett, Fuzzy-Logic	RH 136/137/330/340/341/355/356/360/361/430/436 RH 440/441/447/455/456, EA 330/355, EAW 3220
21	9991379	241 2771-11/1	MES (man. Energiewahl) Elektronik komp.	R 7XX1
22	AES (Automatische Energiewahl)			
22a	9991380	407 1329-66/0	Elektronik komplett	Caravangeräte, außer RM 7365, RM 7405, RM 7605
22b	9991381	241 2771-20/2	Elektronik komplett	RM 7365, RM 7405, RM 7605
22c	9991383	295 2072-00/3	Temperaturfühler	
22d	9991385	210 6389-10/5	Sicherung, DC, 20 Amp.	
22e	9991386	295 2073-30/8	Bedienungselement komplett, schwarz	
22f	9991387	295 2073-10/0	Bedienungselement komplett, beige	
23	9991388	292 6011-02/0	Halteklammer für Bügel	RM 301/6270/6271/6275/6290/6291/6295/6360/6361 RM 6365/6400/6401/6405/7270/7271/7275/7290/7291 RM 7295/7360/7361/7365/7400/7401/7405
24	9991389	241 2082-00/6	Halteklammer für Gitter	RM 6270/6271/6275/6290/6291/6295/6360/6361 RM 6365/6400/6401/6405/7270/7271/7275/7290/7291 RM 7295/7360/7361/7365/7400/7401/7405
25	Sonstiges			
25a	9991390	241 2865-00/4	Lagerkit für Frosterfachklappe	
25b	9991391	241 2125-00/3	Scharnier für Verdampferklappe	(RM 6XXX/7XXX)
25c	9991392	295 1766-99/3	Verriegelungsschraube für Lüftungsgitter, weiß	
25d	9991393	292 6559-03/6	Zahnscheibe für Brennerbefestigung	A4,3
26	Beleuchtung			
26a	9991394	241 2356-03/8	Beleuchtung komplett	RH 236/237/330/340/341/355/360/361/430/440/441 RH 455/460/461, EA 330/355, EAW 3220
26b	9991395	295 2887-00/4	Beleuchtung LED, 180 – 250 V	RH 236/237/330/340/341/355/360/361/430/440/441 RH 455/460/461, EA 330/355, EAW 3220
26c	9991396	210 6830-00/9	Sensor	RH 236/237/330/340/341/355/360/361/430/440/441 RH 455/460/461, EA 330/355, EAW 3220
26d	9991397	295 1642-53/3	Beleuchtung komplett	für Warmfach RH 300/356/456
26e	9991399	295 1641-13/9	Beleuchtung komplett	für Kühlfach RH 300/356/456
26f	9991401	295 1391-30/5	Trafo	RH 300/356/456
26g	9991402	295 1641-42/8	LED Beleuchtung 12 V-Geräte	RM 4210/4211/4212/4213/4230/4231/4232/4233/4260 RM 4261/4262/4263/4270/4271/4280/4281/4290/4291 RM 4300/4301/4360/4361/4400/4401/5211/5270/5271 RM 5400/5401/6270/6271/6290/6291/6360/6361/6400 RM 6401/7270/7290/7360/7400
26h	9991400	295 1380-00/1	Sensor	RM 4210/4211/4212/4213/4230/4231/4232/4233/4260 RM 4261/4262/4263/4270/4271/4280/4281/4290/4291 RM 4300/4301/4360/4361/4400/4401/5211/5270/5271 RM 5400/5401/6270/6271/6290/6291/6360/6361/6400 RM 6401/7270/7290/7360/7400
26j	9991405	295 1641-02/2	Beleuchtung komplett 24 V-Geräte	RM 4210/4211/4212/4213/4230/4231/4232/4233/4260 RM 4261/4262/4263/4270/4271/4280/4281/4290/4291 RM 4300/4301/4360/4361/4400/4401/5211/5270/5271 RM 5400/5401/6270/6271/6290/6291/6360/6361/6400 RM 6401/7270/7290/7360/7400
26l	9991408	295 1641-22/0	Beleuchtung komplett	AES Geräte, RM 7XX1
26m	9991409	295 1380-30/8	Sensor	AES Geräte, RM 7XX1
o. Abb.	9992445	2412789-30/3	Zündgerät Kühlschrank 7/8	RM 7XX1
o. Abb.	9992446	2412798-31/2	Gasventil Kühlschrank 7/8	RM 7XX1
o. Abb.	9992447	2413490-00/0	MES Elektronik Kühlschrank 7/8	RM 7XX1
o. Abb.	9992448	2413490-12/5	AES Elektronik Kühlschrank 7/8	RM 7XX1
o. Abb.	9992449	2413229-41/6	Heizpatrone 235 V 135 W	RM 7XX1
o. Abb.	9992450	2951694-30/2	Heizpatrone 12 V	RM 7XX1

Grau unterlegte Movera-Nr. haben eine maximale Lieferzeit von 6 Wochen! Bitte erfragen Sie den genauen Liefertermin.

Ersatzteil-Dienst

PG 4500

 Dometic CRAMER

KÜHLGERÄTE

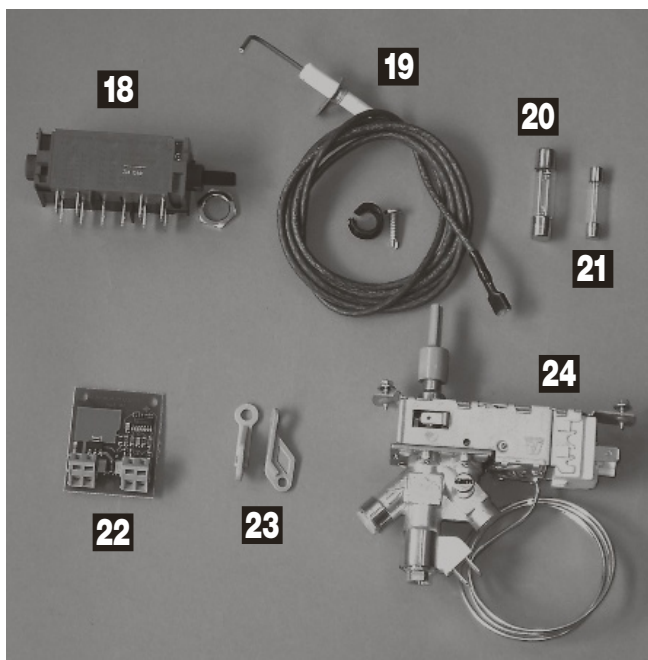
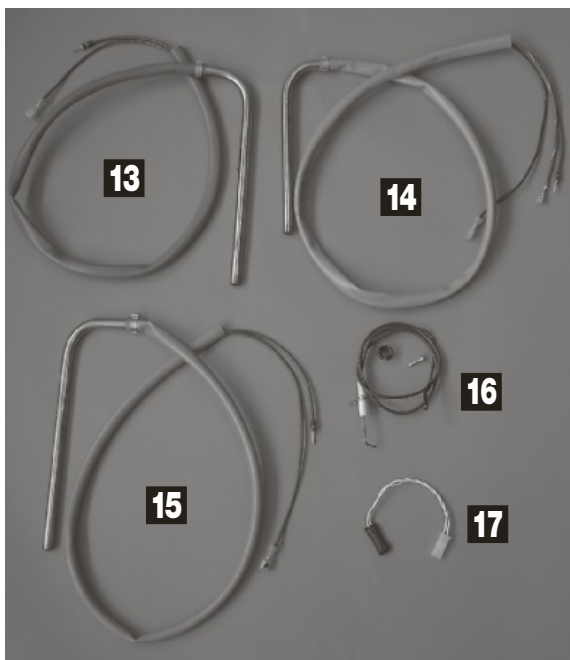
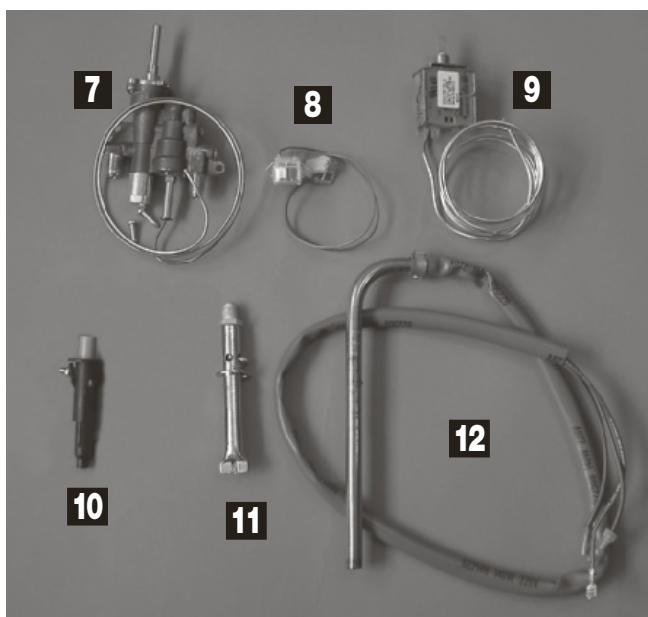
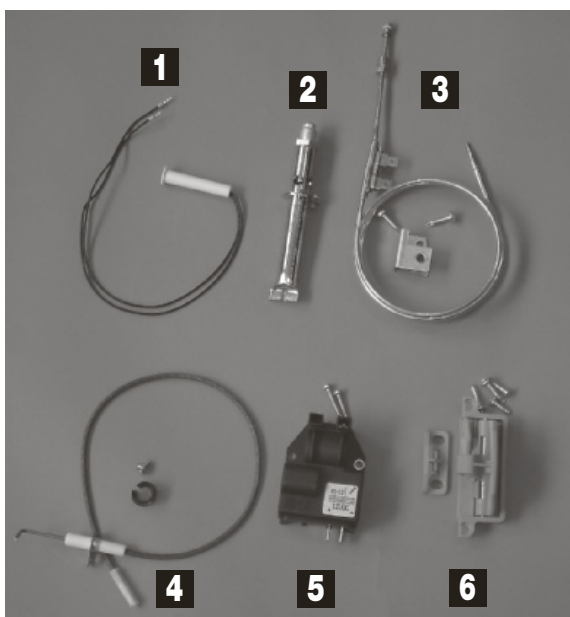

Pos.	Movera-Nr.	Hersteller-Nr.	Artikel-Bezeichnung
1	9991485	62301808	Schalter Innenbeleuchtung P/E-Modelle
2	9991486	623019	Brenner alle Modelle außer N145
3	9991487	623020	Thermoelement alle E-Modelle
4	9991488	623021	Zündeletrode alle E-Modelle
5	9991489	623022	Zündautomat alle E-Modelle
6	9991490	62302407	Türverriegelung alle Modelle
7	9991491	623027	Gasregelventil Version 1
8	9991492	623029	Flammenanzeiger
9	9991493	623030	230 V Thermostat
10	9991494	623041	Piezozündung Version 1
11	9991495	623058	Brenner N145 – N180
12	9991496	623064	Heizelement 230 V alle Modelle außer N145
13	9991497	623065	Heizelement 12 V alle Modelle außer N145
14	9991498	623074	Heizelement 230 V N145
15	9991499	623075	Heizelement 12 V N145
16	9991500	623076	Zündeletrode N145 A
17	9991501	623077	Temperaturfühler A-Modelle
18	9991502	623400	Betriebsartenwahlschalter P/E-Modelle
19	9991503	623623	Zündeletrode N100 A
20	9991504	624003	Innenleuchte
21	9991505	624030	Sicherung 230 V 5 A A-Mod.
22	9991506	624458	Spannungsregler Magnetventil A-Mod.
23	9991507	62467907	Winterverriegelung
24	9991508	62568807	Gasregelventil Version 2
o. Abb.	9997805	626999	Wahlschalter Version 2
o. Abb.	9992503	625681	Thermoelement Version 2
o. Abb.	9997625	625689	Piezozünder Version 2
o. Abb.	9992509	627004	Zündkerze Piezo N80/100/109/110/112

Notizen

Grau unterlegte Movera-Nr. haben eine maximale Lieferzeit von 6 Wochen! Bitte erfragen Sie den genauen Liefertermin.

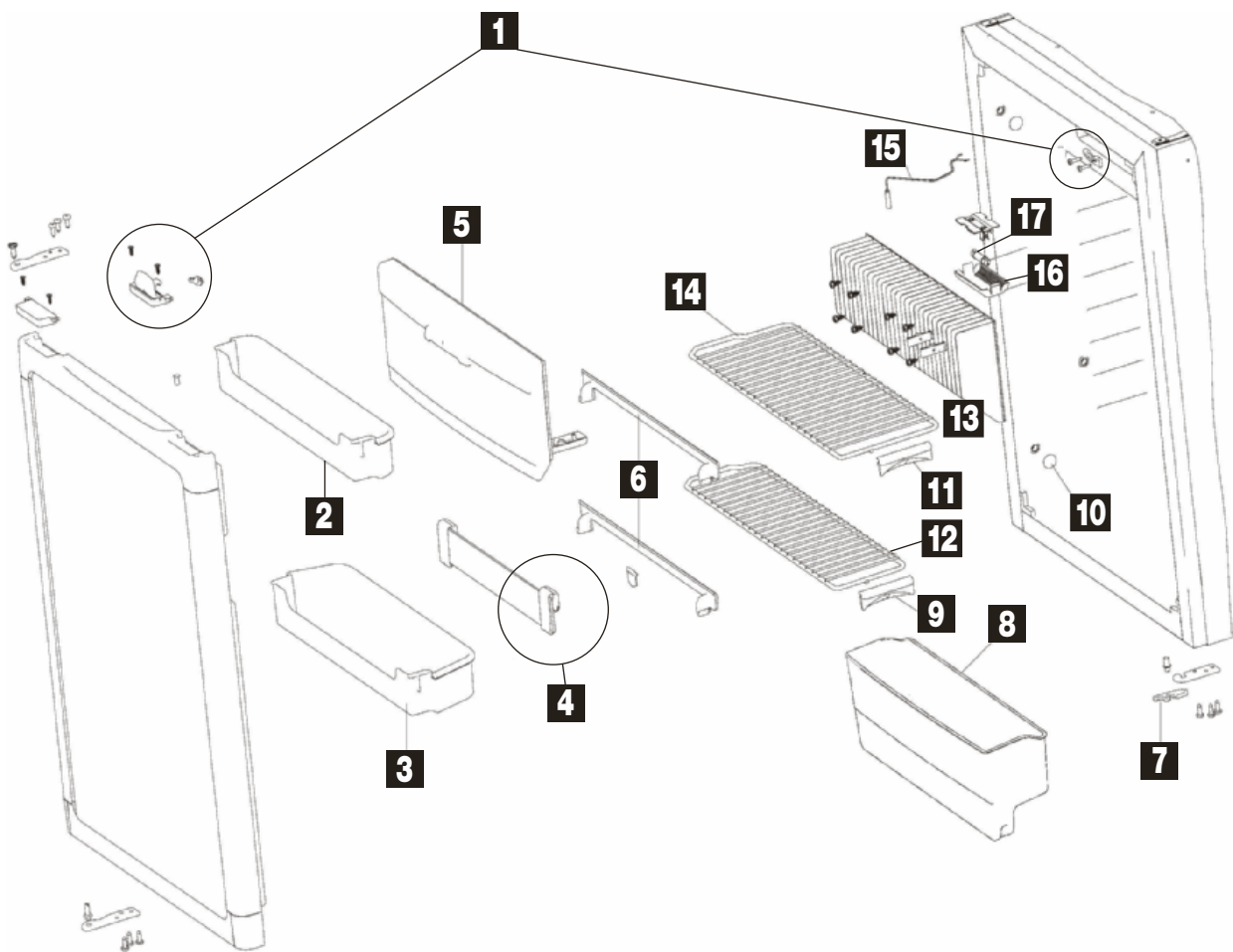

Pos.	Movera-Nr.	Hersteller-Nr.	Artikel-Bezeichnung
1	9991490	62302407	Türverriegelung komplett
2	9990614	62304008	Türfach oben
3	9999167	62402308	Türfach unten
4	9992493	62304212	Flaschenhalterung groß
5	9995822	62303608	Frostfachklappe
6	9992483	62445608	Halterung Ablagefach
7	9992501	62400127	Verschlusshaken
8	9906463	62303912	Gemüsefach
9	9990597	62362608	Arretierung kurz zu Gitterrost
10	9999316	62362208	Abdeckkappe
11	9990601	62362508	Arretierung lang zu Gitterrost
12	9992496	62303708	Gitterrost klein unten
13	9992489	623023	Clip
14	9990615	62303808	Gitterrost groß oben
15	9991485	62301808	Schalter Innenbeleuchtung
16	9998801	624002	Abdeckung Innenbeleuchtung
17	9991504	624003	Innenbeleuchtung

Notizen

Grau unterlegte Movera-Nr. haben eine maximale Lieferzeit von 6 Wochen! Bitte erfragen Sie den genauen Liefertermin.

Alle nicht aufgeführten Ersatzteile sind Produktionsteile – bitte direkt an Thetford wenden.
Ersatztüren müssen anhand der Seriennummer angefragt werden.

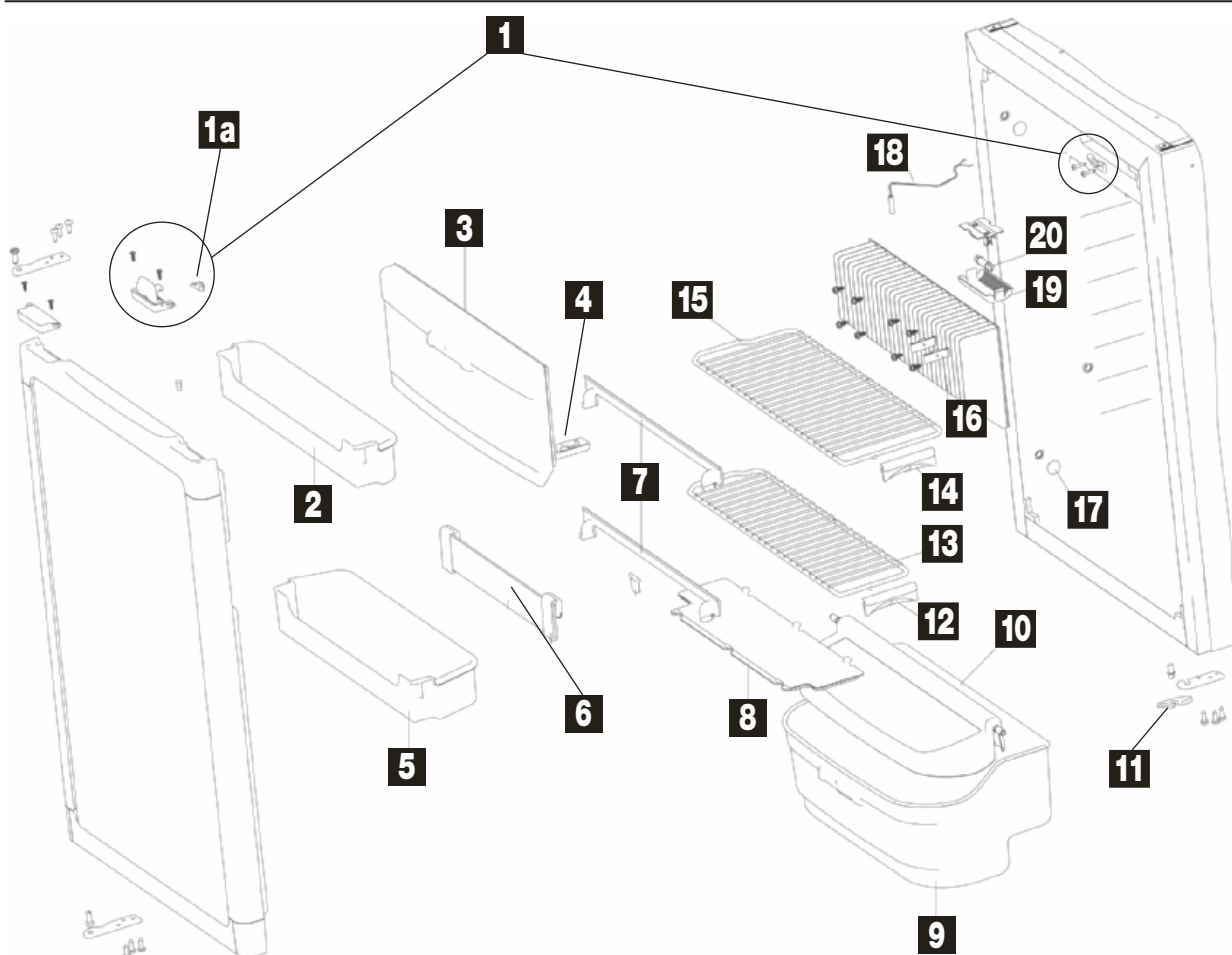

Pos.	Movera-Nr.	Hersteller-Nr.	Artikel-Bezeichnung
1	9991490	62302407	Türverriegelung komplett N90 (LO 004)
1a	9991507	62467907	Winterverriegelung einzeln N90
1	9992327	62698507	Türverriegelung komplett N97 / N90 (LE 289)
2	9999168	62304908	Türfach klein oben zu Kühlschrank N90
2	9992491	62402512	Türfach klein oben zu Kühlschrank N97
3	9910548	690852	Deckel Gefrierfach komplett inklusive Scharniere
4	9995921	62468008	Scharnier einzeln zu Gefrierfach
5	9909556	69082408	Türfach groß unten zu Kühlschrank N97
5	9999166	62402408	Türfach groß unten zu Kühlschrank N90
6	9992493	62304212	Flaschenhalterung groß
7	9992483	62445608	Halterung Ablagefach
8	9992321	62363412	Abdeckplatte
9	9994856	623617	Gemüsefach
10	9995029	623615	Abdeckung für Gemüsefach
11	9992501	62400127	Verschlusshaken
12	9990597	62362608	Arretierung kurz zu Gitterrost
13	9990886	62304708	Gitterrost klein
14	9990601	62362508	Arretierung lang zu Gitterrost
15	9993070	62304808	Gitterrost groß
16	9992489	623023	Clip
17	9999316	62362208	Abdeckkappe
18	9991485	62301808	Schalter Innenbeleuchtung
19	9998801	624002	Abdeckung Innenbeleuchtung
20	9991504	624003	Innenbeleuchtung

Notizen

Grau unterlegte Movera-Nr. haben eine maximale Lieferzeit von 6 Wochen! Bitte erfragen Sie den genauen Liefertermin.

Alle nicht aufgeführten Ersatzteile sind Produktionsteile – bitte direkt an Thetford wenden.
Ersatztüren müssen anhand der Seriennummer angefragt werden.

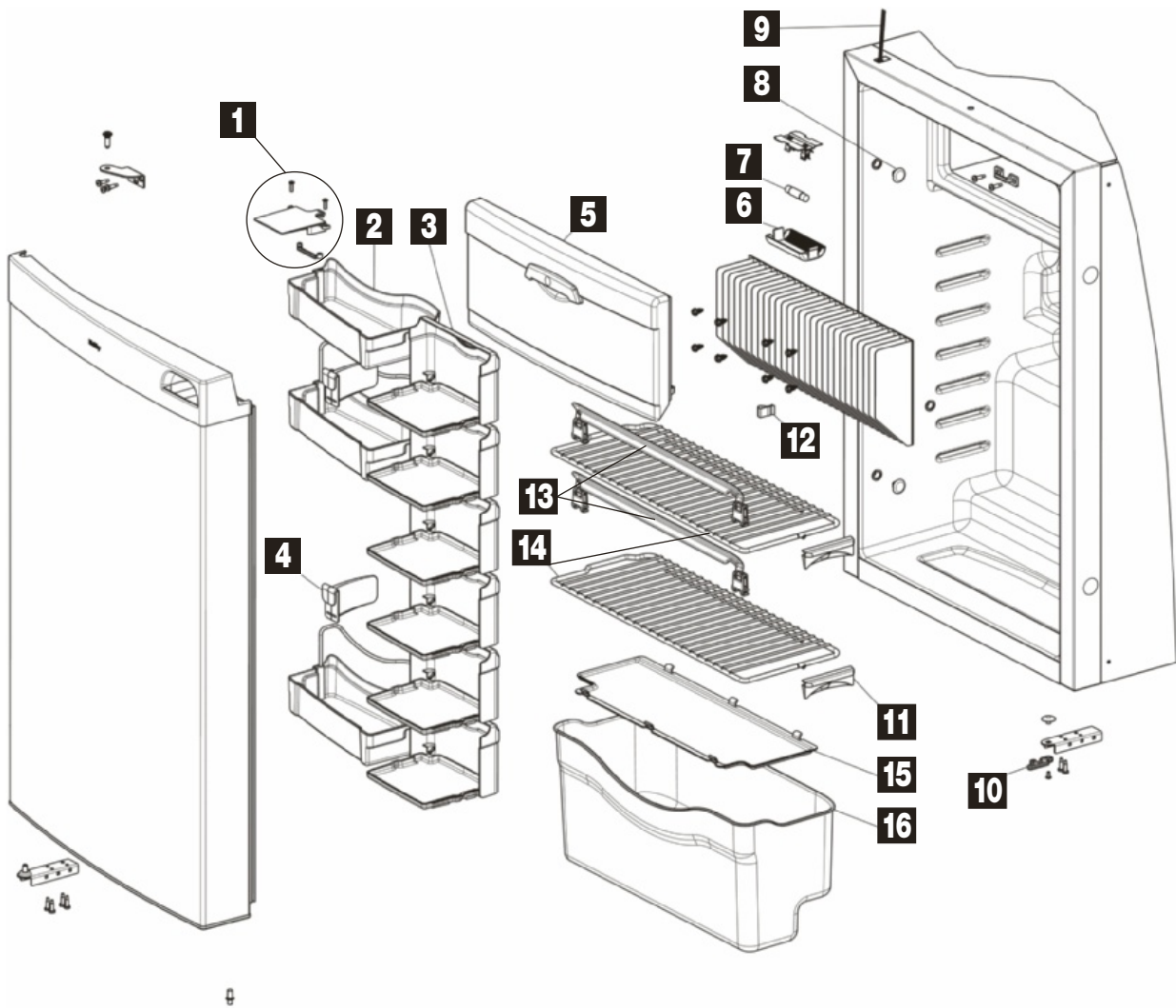

Pos.	Movera-Nr.	Hersteller-Nr.	Artikel-Bezeichnung
1	9995842	62974490	Türverriegelung komplett
2	9992498	62974512	Türfach groß
3	9990309	62974712	Türfach klein
4	9992504	62698912	Flaschenhalterung
5	9910548	690852	Deckel Gefrierfach komplett
6	9998801	624002	Abdeckung Innenbeleuchtung
7	9991504	624003	Innenbeleuchtung
8	9999316	62362208	Abdeckkappe
9	9991485	62301808	Schalter Innenbeleuchtung
10	9992501	62400127	Verschlusshaken
11	9990597	62362608	Arretierung kurz zu Gitterrost
12	9992489	623023	Clip
13	9990888	62445708	Halterung Ablagefach
14	9906678	63173808	Gitterrost unten
15	9994775	63173912	Abdeckung für Gemüsefach
16	9906679	63174012	Gemüsefach

Notizen

Grau unterlegte Movera-Nr. haben eine maximale Lieferzeit von 6 Wochen! Bitte erfragen Sie den genauen Liefertermin.

Alle nicht aufgeführten Ersatzteile sind Produktionsteile – bitte direkt an Thetford wenden.
 Ersatztüren müssen anhand der Seriennummer angefragt werden.

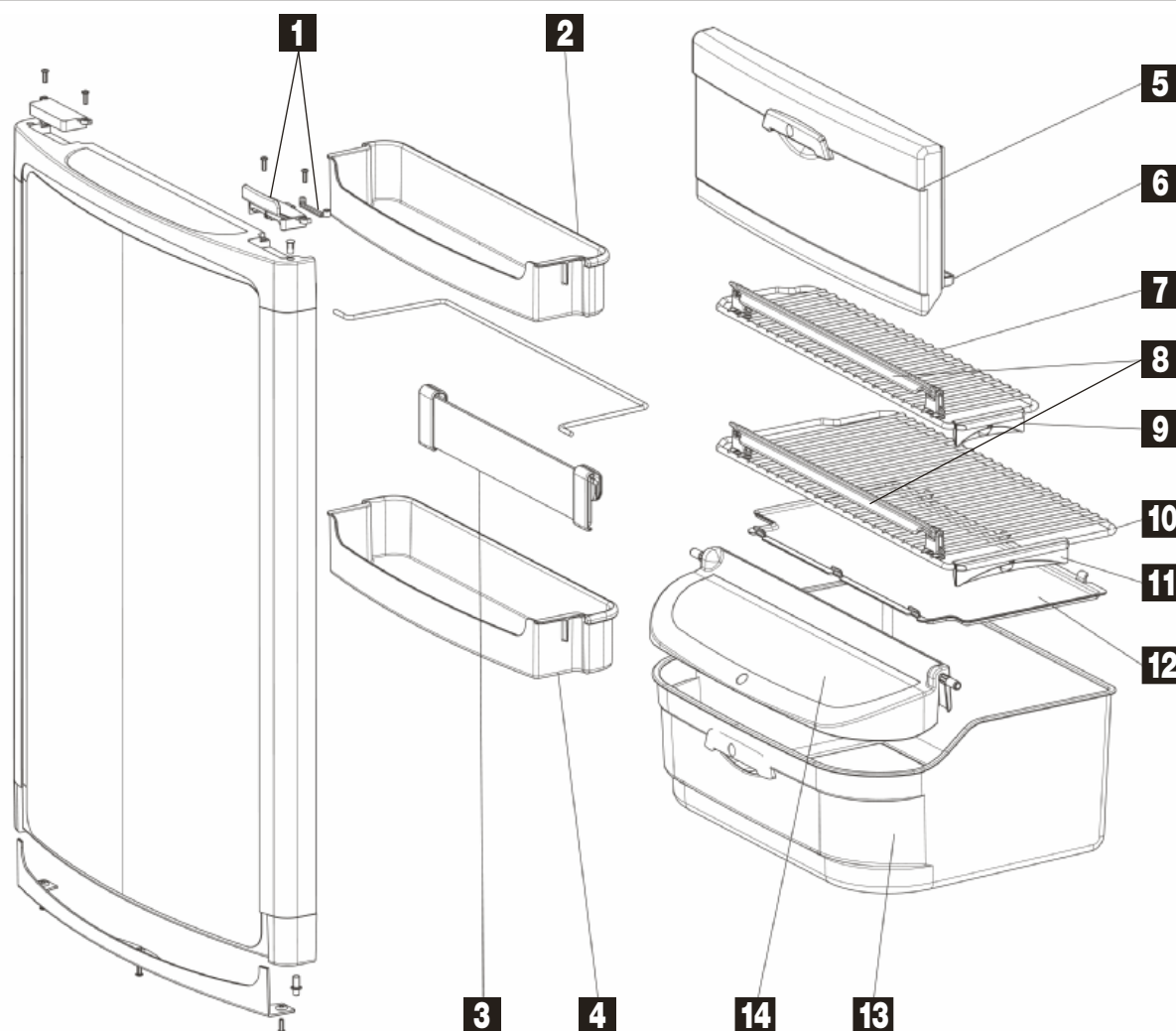

Pos.	Movera-Nr.	Hersteller-Nr.	Artikel-Bezeichnung
1	9992327	62698507	Türverriegelung komplett
2	9992491	62402512	Türfach oben
3	9992493	62304212	Flaschenhalterung groß
4	9992442	62305312	Türfach unten
5	9910548	690852	Deckel Gefrierfach komplett
6	9995921	62468008	Scharnier Gefrierfachdeckel
7	9990886	62304708	Gitterrost klein
8	9990888	62445708	Halterung Ablagefach
9	9990597	62362608	Arretierung kurz zu Gitterrost
10	9990599	62305508	Gitterrost groß
11	9990601	62362508	Arretierung lang zu Gitterrost
12	9992752	62363512	Ablage
13	9994830	623618	Gemüsefach
14	9995029	623615	Abdeckung für Gemüsefach

Notizen

Grau unterlegte Movera-Nr. haben eine maximale Lieferzeit von 6 Wochen! Bitte erfragen Sie den genauen Liefertermin.

Alle nicht aufgeführten Ersatzteile sind Produktionsteile – bitte direkt an Thetford wenden.
Ersatztüren müssen anhand der Seriennummer angefragt werden.

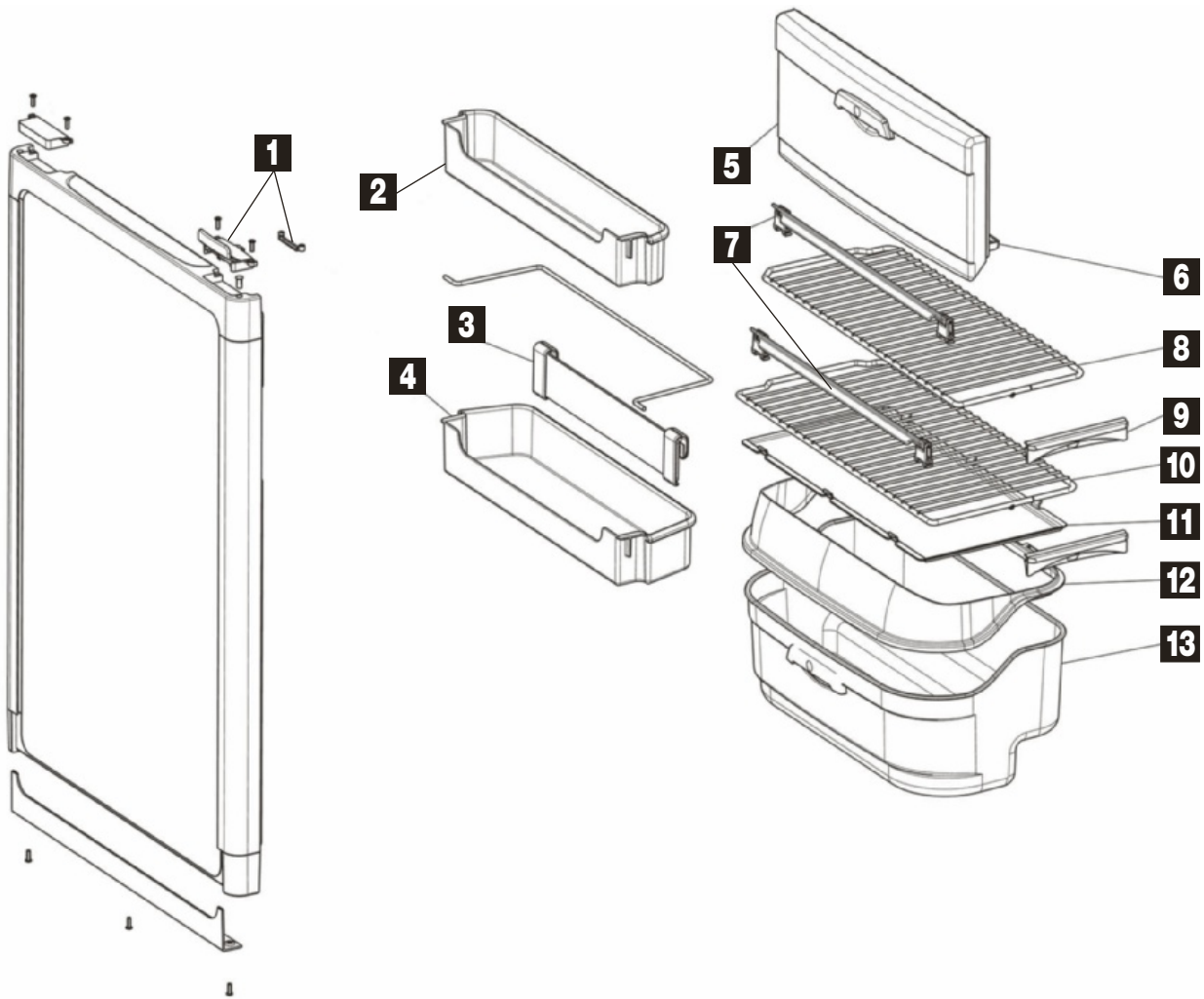

Pos.	Movera-Nr.	Hersteller-Nr.	Artikel-Bezeichnung
1	9992327	62698507	Türverriegelung komplett
2	9999168	62304908	Türfach klein oben
3	9992493	62304212	Flaschenhalterung groß
4	9999166	62402408	Türfach groß unten
5	9910548	690852	Deckel Gefrierfach komplett
6	9995921	62468008	Scharnier Gefrierfachdeckel
7	9990888	62445708	Halterung Ablagefach
8	9997238	62305108	Gitterrost oben
9	9990601	62362508	Arretierung lang zu Gitterrost
10	9997374	62664308	Gitterrost unten
11	9999470	62664212	Ablagefach
12	9990608	62664112	Abdeckung für Gemüsefach
13	9994856	623617	Gemüsefach

Notizen

Grau unterlegte Movera-Nr. haben eine maximale Lieferzeit von 6 Wochen! Bitte erfragen Sie den genauen Liefertermin.

Alle nicht aufgeführten Ersatzteile sind Produktionsteile – bitte direkt an Thetford wenden.
Ersatztüren müssen anhand der Seriennummer angefragt werden.

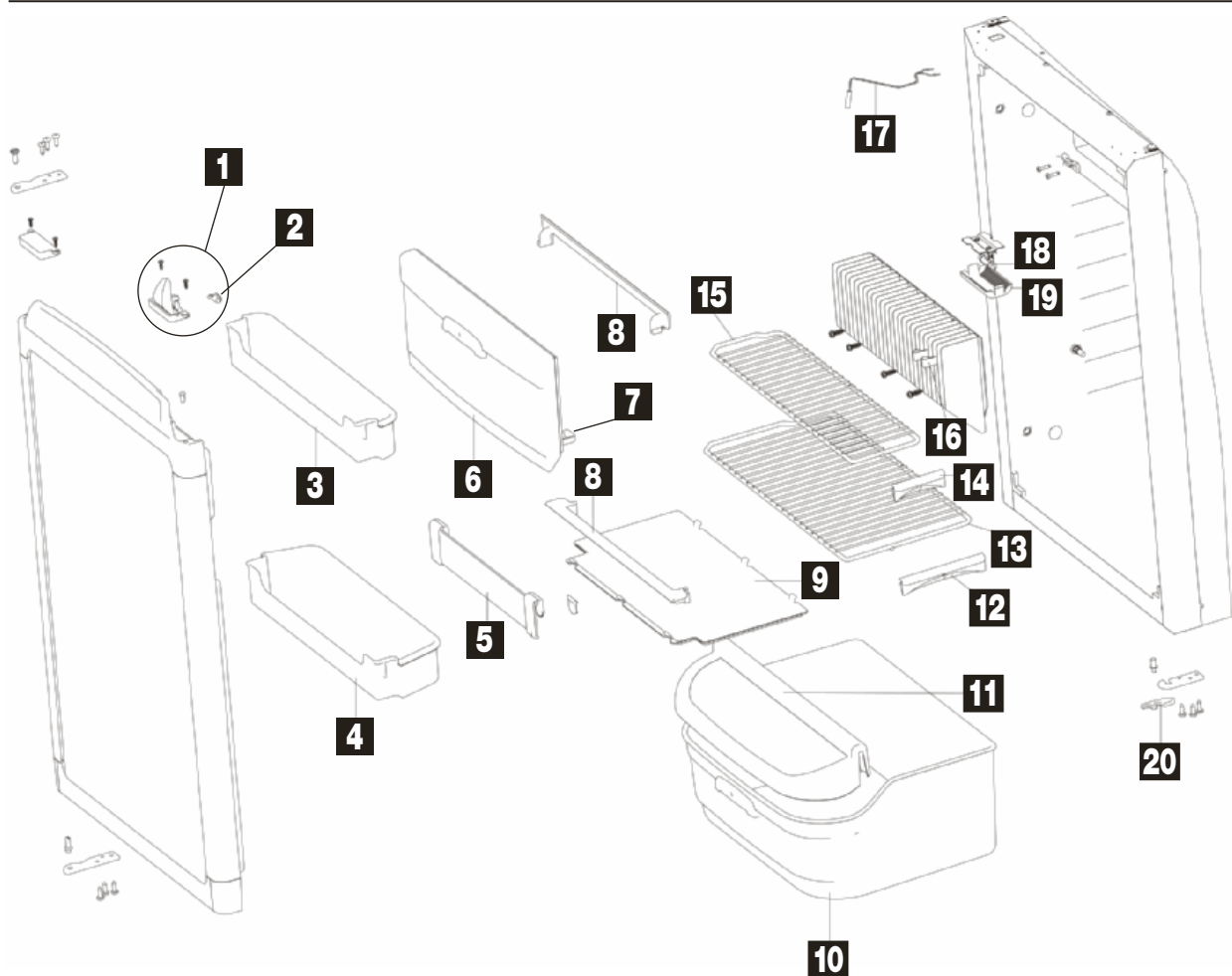

Pos.	Movera-Nr.	Hersteller-Nr.	Artikel-Bezeichnung
1	9992327	62698507	Türverriegelung komplett N100 (LE293)
1	9991490	62302407	Türverriegelung komplett N100 (L0004)
1	9992500	62700790	Türverriegelung komplett N110 (L0005)
2	9991507	62467907	Winterverriegelung N100 / N110
3	9999168	62304908	Türfach klein oben N100
3	9992491	62402512	Türfach klein oben N110
4	9999166	62402408	Türfach groß unten N100
4	9909556	69082408	Türfach groß unten N110
5	9992493	62304212	Flaschenhalterung groß
6	9910548	690852	Deckel Gefrierfach komplett
7	9995921	62468008	Scharnier Gefrierfachdeckel
8	9992483	62445608	Halterung Ablagefach
9	9992752	62363512	Ablage
10	9994830	623618	Gemüsefach
11	9995029	623615	Abdeckung für Gemüsefach
12	9990601	62362508	Arretierung lang zu Gitterrost
13	9990599	62305508	Gitterrost groß
14	9990597	62362608	Arretierung kurz zu Gitterrost
15	9990886	62304708	Gitterrost klein
16	9992489	623023	Clip
17	9991485	62301808	Schalter Innenbeleuchtung
18	9991504	624003	Innenbeleuchtung
19	9998801	624002	Abdeckung Innenbeleuchtung
20	9992501	62400127	Verschlusshaken

Notizen

Grau unterlegte Movera-Nr. haben eine maximale Lieferzeit von 6 Wochen! Bitte erfragen Sie den genauen Liefertermin.

Alle nicht aufgeführten Ersatzteile sind Produktionsteile – bitte direkt an Thetford wenden.
Ersatztüren müssen anhand der Seriennummer angefragt werden.

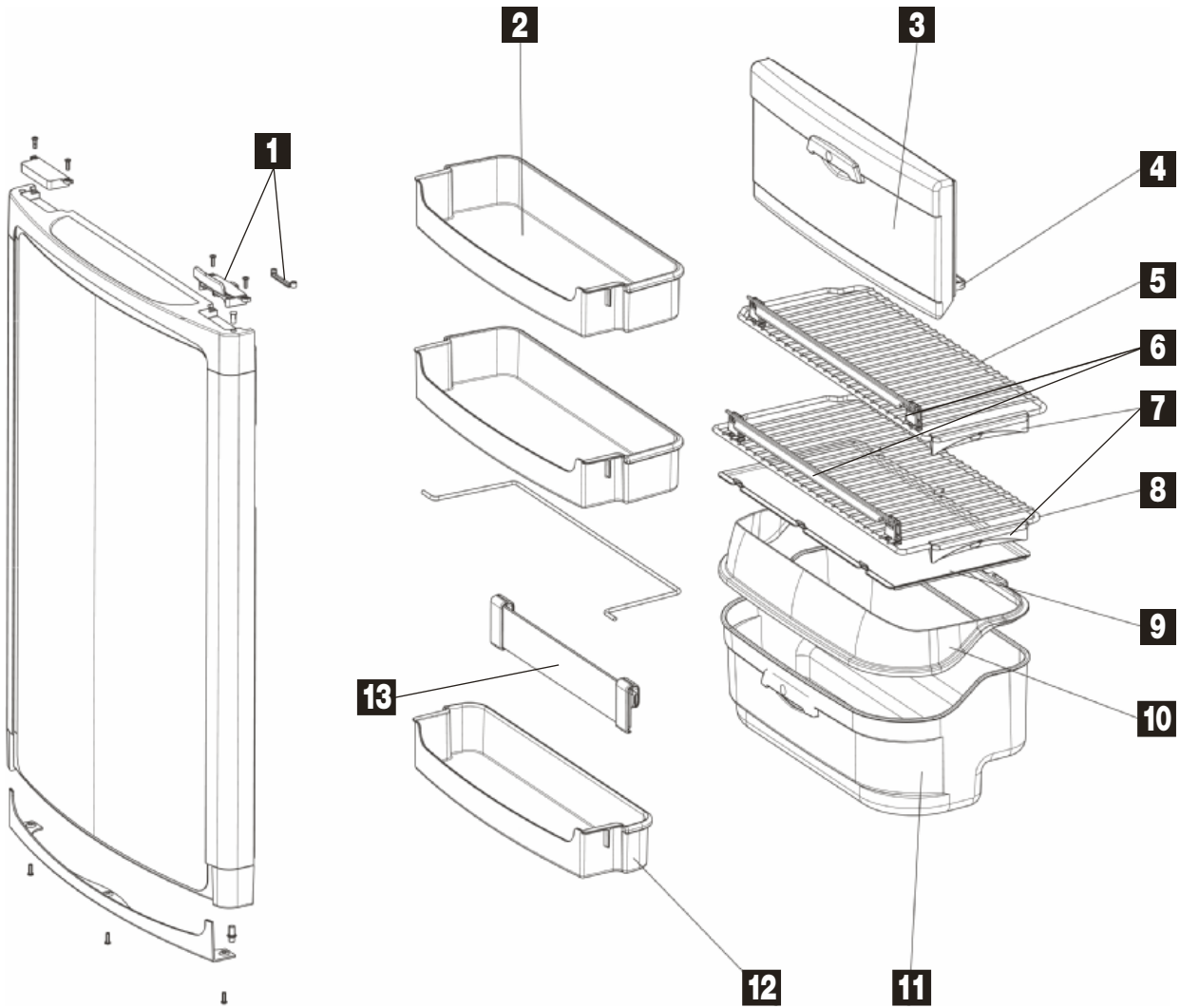

Pos.	Movera-Nr.	Hersteller-Nr.	Artikel-Bezeichnung
1	9992327	62698507	Türverriegelung komplett
2	9995412	62510212	Türfach oben
3	9910548	690852	Deckel Gefrierfach komplett
4	9995921	62468008	Scharnier Gefrierfachdeckel
5	9997238	62305108	Gitterrost oben
6	9990888	62445708	Halterung Ablagefach
7	9990601	62362508	Arretierung lang zu Gitterrost
8	9997374	62664308	Gitterrost unten
9	9999470	62664212	Ablagefach
10	9990608	62664112	Abdeckung für Gemüsefach
11	9994856	623617	Gemüsefach
12	9992442	62305312	Türfach unten
13	9992493	62304212	Flaschenhalterung

Notizen

Grau unterlegte Movera-Nr. haben eine maximale Lieferzeit von 6 Wochen! Bitte erfragen Sie den genauen Liefertermin.

Alle nicht aufgeführten Ersatzteile sind Produktionsteile – bitte direkt an Thetford wenden.
Ersatztüren müssen anhand der Seriennummer angefragt werden.

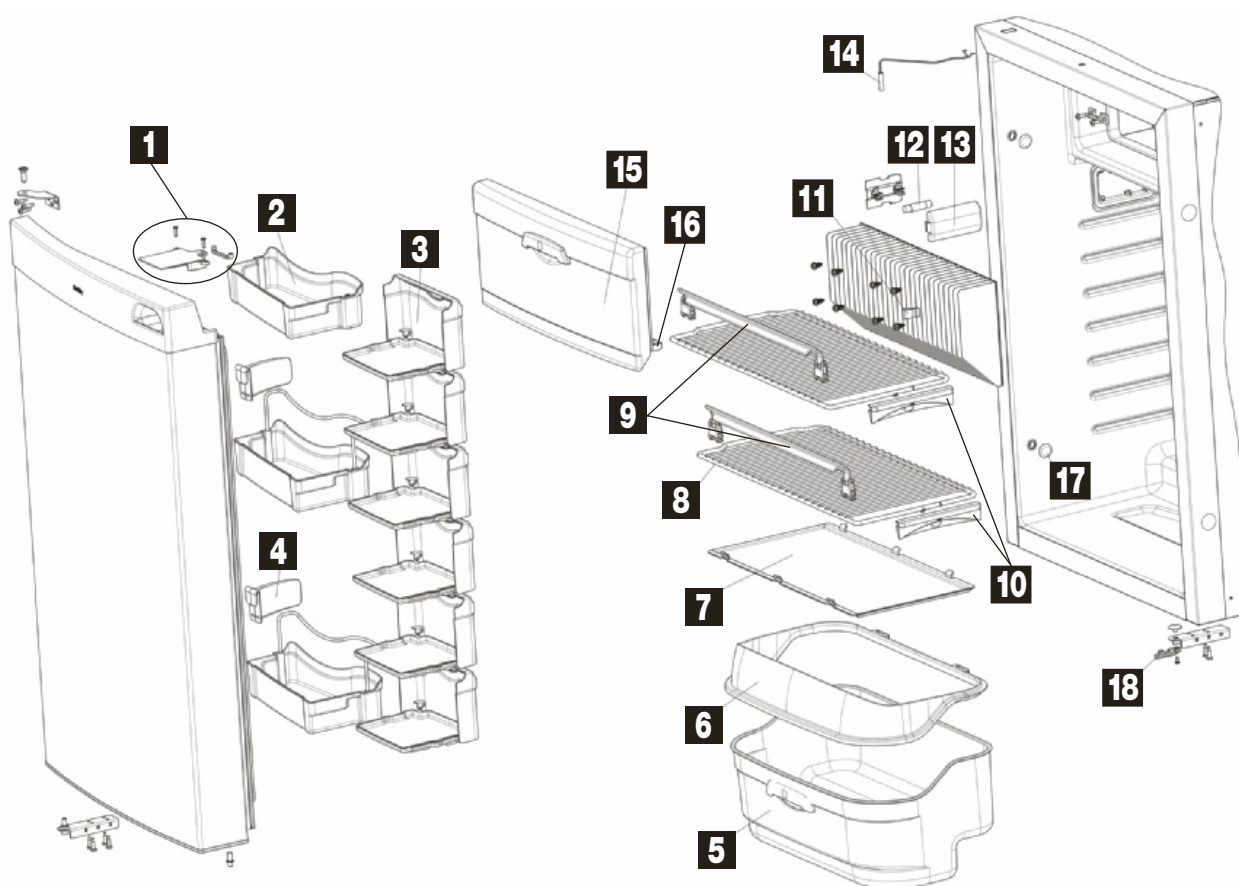

Pos.	Movera-Nr.	Hersteller-Nr.	Artikel-Bezeichnung
1	9995842	62974490	Türverriegelung komplett
2	9992498	62974512	Türfach groß
3	9990309	62974712	Türfach klein
4	9992504	62698912	Flaschenhalterung
5	9994856	623617	Gemüsefach
6	9990608	62664112	Abdeckung für Gemüsefach
7	9999470	62664212	Ablagefach
8	9997238	62305108	Gitterrost
9	9990888	62445708	Halterung Ablagefach
10	9990601	62362508	Arretierung lang
11	9992489	623023	Clip
12	9991504	624003	Innenbeleuchtung
13	9998801	624002	Abdeckung Innenbeleuchtung
14	9991485	62301808	Schalter Innenbeleuchtung
15	9910548	690852	Deckel Gefrierfach komplett
16	9995921	62468008	Scharnier Gefrierfachdeckel
17	9999316	62362208	Abdeckkappe
18	9992505	629721	Verschlusshaken

Notizen

Grau unterlegte Movera-Nr. haben eine maximale Lieferzeit von 6 Wochen! Bitte erfragen Sie den genauen Liefertermin.

Alle nicht aufgeführten Ersatzteile sind Produktionsteile – bitte direkt an Thetford wenden.
Ersatztüren müssen anhand der Seriennummer angefragt werden.

Ersatzteil-Dienst

PG 4500

THETFORD
www.thetford.eu

KÜHLGERÄTE

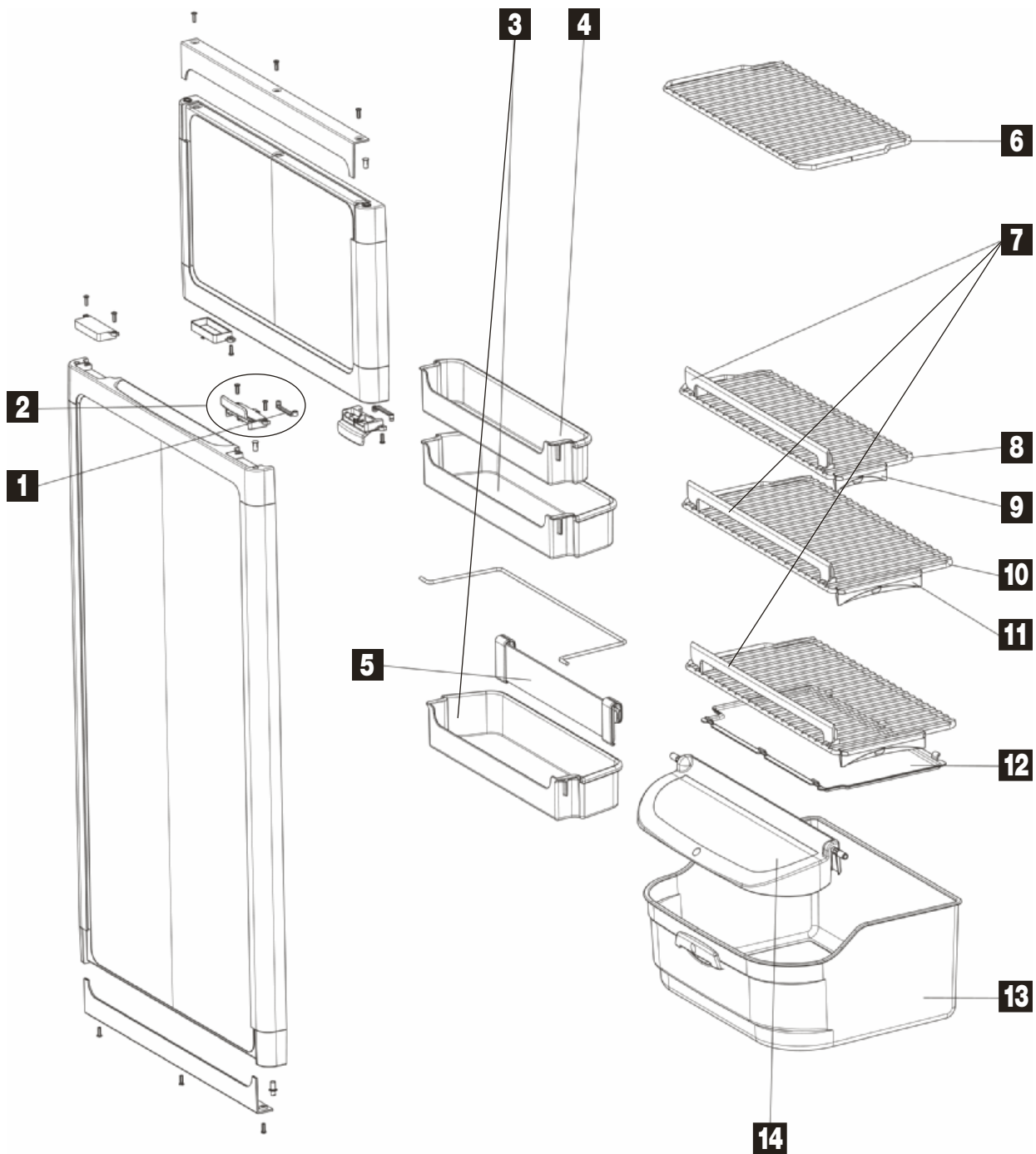

Pos.	Movera-Nr.	Hersteller-Nr.	Artikel-Bezeichnung
1	9992488	62698607	Halterung
2	9992327	62698507	Türverriegelung komplett
3	9992058	62402312	Türfach unten blau
3	9999167	62402308	Türfach unten
4	9990614	62304008	Türfach oben weiß
4	9992492	62304012	Türfach oben blau
5	9992493	62304212	Flaschenhalterung groß
6	9990966	62363308	Gitterrost groß oben
7	9992483	62445608	Halterung Ablagefach
8	9990967	62304408	Gitterrost klein
9	9990597	62362608	Arretierung kurz zu Gitterrost
10	9990968	62304508	Gitterrost groß unten
11	9990601	62362508	Arretierung lang zu Gitterrost
12	9994056	62363612	Ablagefach
13	9993378	623619	Gemüsefach
14	9993121	623616	Abdeckung für Gemüsefach

Grau unterlegte Movera-Nr. haben eine maximale Lieferzeit von 6 Wochen! Bitte erfragen Sie den genauen Liefertermin.

Alle nicht aufgeführten Ersatzteile sind Produktionsteile – bitte direkt an Thetford wenden.
Ersatztüren müssen anhand der Seriennummer angefragt werden.

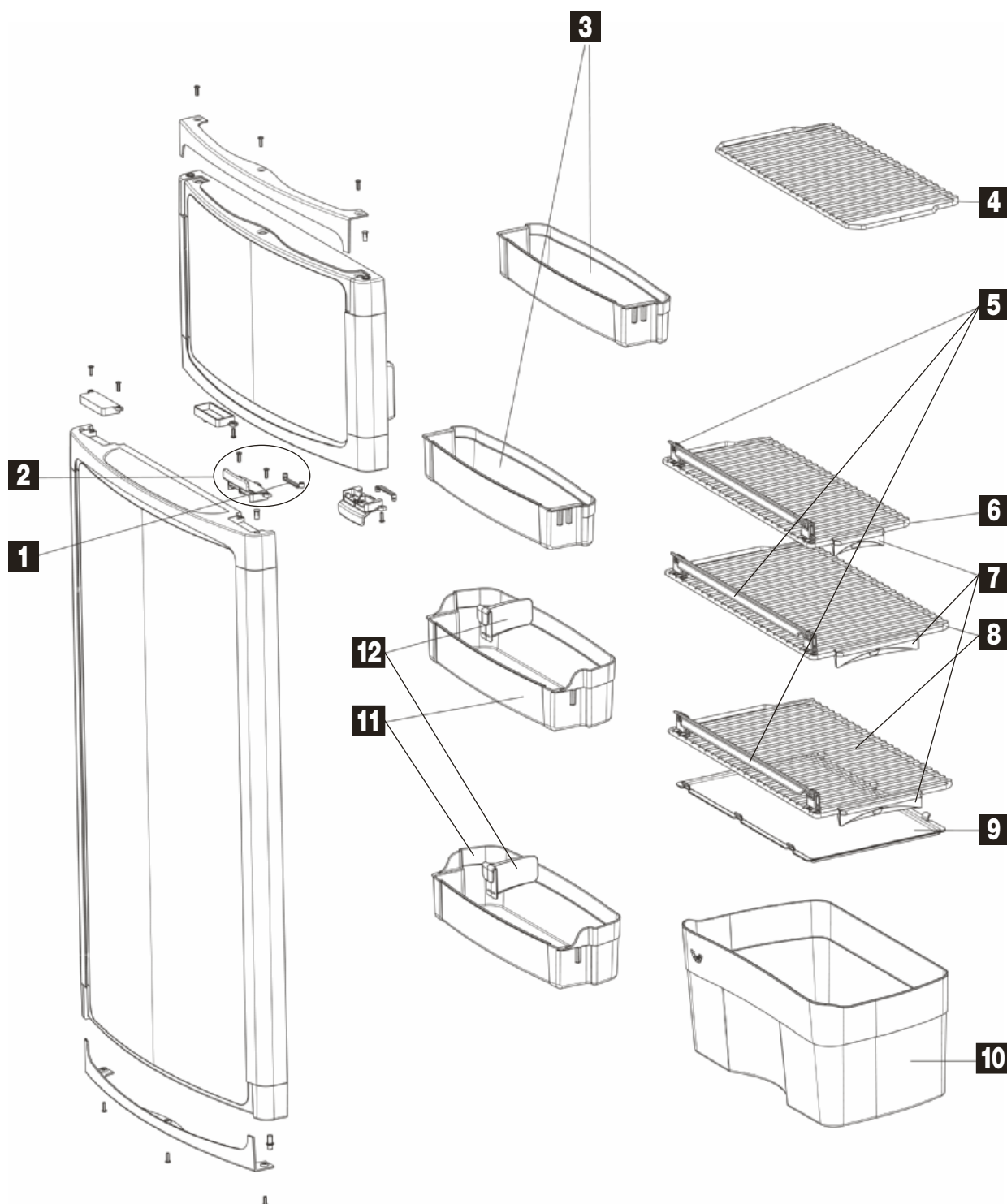

Pos.	Movera-Nr.	Hersteller-Nr.	Artikel-Bezeichnung
1	9992488	62698607	Halterung zu Kühlschrank
2	9992327	62698507	Türverriegelung komplett
3	9905169	62697612	Türfach oben klein
4	9990966	62363308	Gitterrost groß oben
5	9990888	62445708	Halterung Ablagefach
6	9906777	62697808	Gitterrost klein oben
7	9990601	62362508	Arretierung lang
8	9997640	62697908	Gitterrost groß unten
9	9994901	62698112	Ablagefach
10	9994902	62698012	Gemüsefach
11	9906772	62697712	Türfach unten groß
12	9992504	62698912	Flaschenhalterung

Grau unterlegte Movera-Nr. haben eine maximale Lieferzeit von 6 Wochen! Bitte erfragen Sie den genauen Liefertermin.

Ersatzteil-Dienst

PG 4500

THETFORD
www.thetford.eu

KÜHLGERÄTE

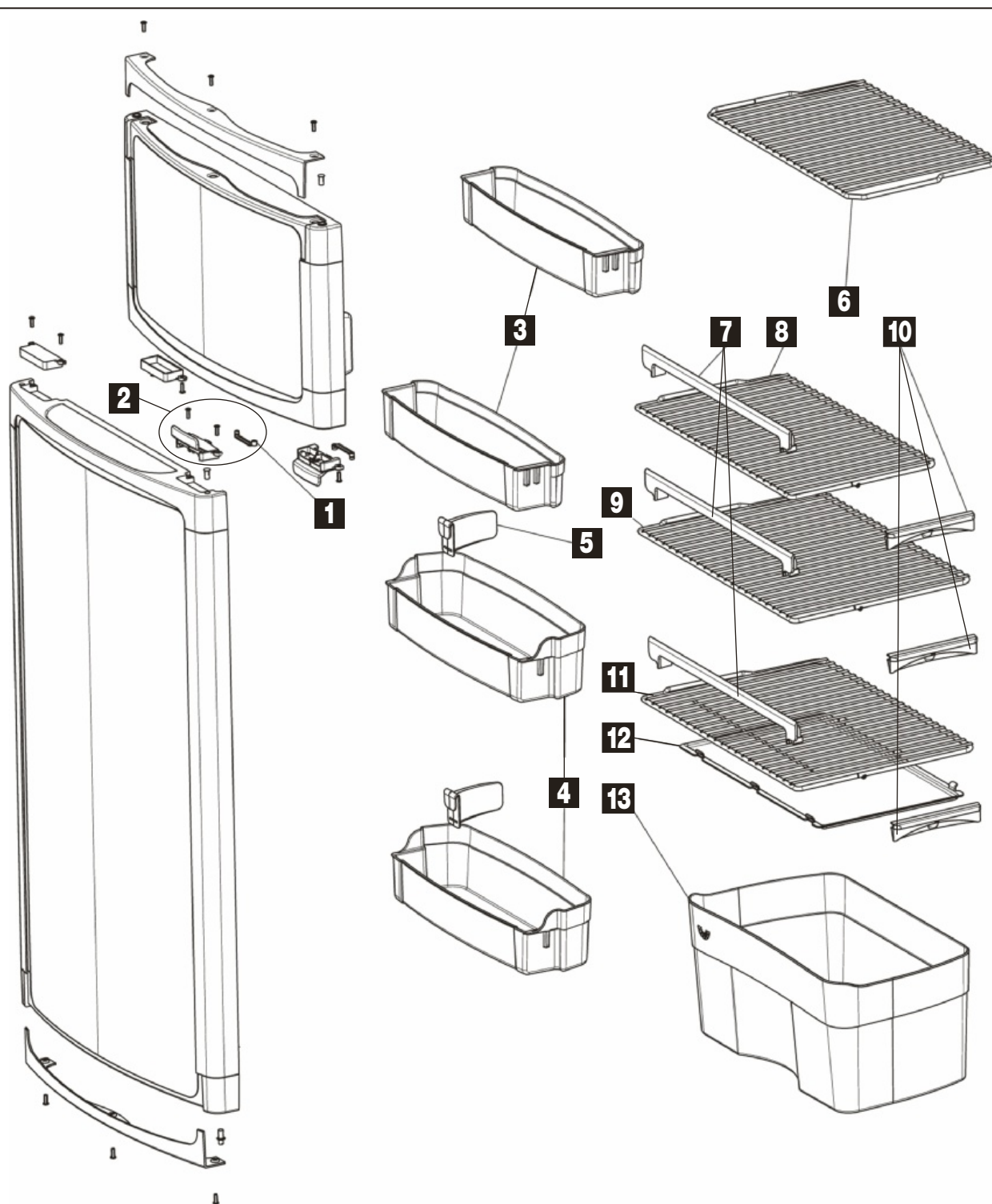

Pos.	Movera-Nr.	Hersteller-Nr.	Artikel-Bezeichnung
1	9992488	62698607	Halterung zu Kühlschrank
2	9992327	62698507	Türverriegelung komplett
3	9905169	62697612	Türfach oben klein
4	9906772	62697712	Türfach unten groß
5	9992504	62698912	Flaschenhalterung
6	9906770	63174108	Gitterrost oben groß
7	9990888	62445708	Halterung Ablagefach
8	9906769	63174208	Gitterrost groß
9	9906768	63174308	Gitterrost groß
10	9990601	62362508	Arretierung lang
11	9906778	63174408	Gitterrost groß unten
12	9994901	62698112	Ablagefach
13	9906767	63174508	Gemüsefach

Grau unterlegte Movera-Nr. haben eine maximale Lieferzeit von 6 Wochen! Bitte erfragen Sie den genauen Liefertermin.

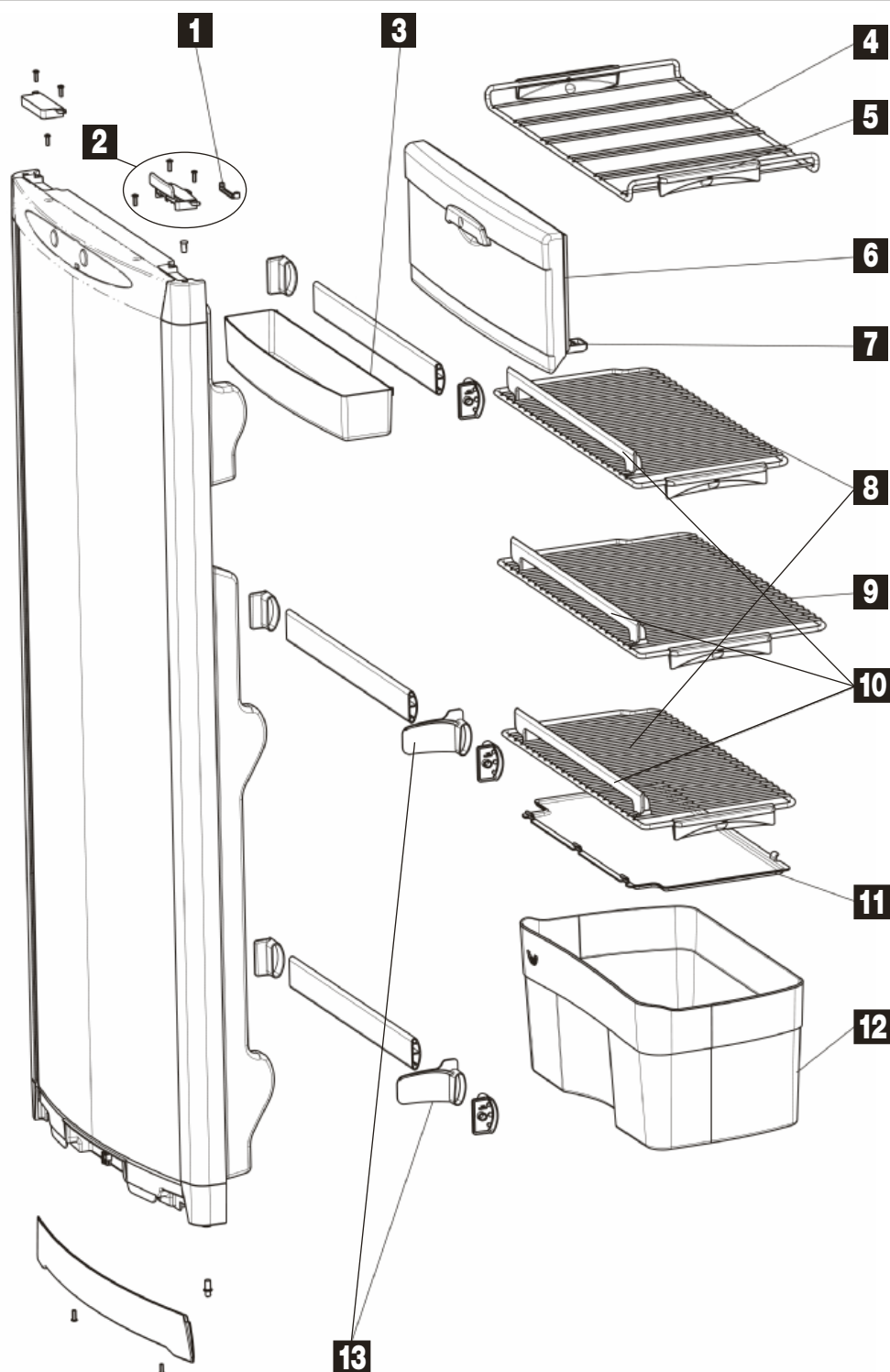

Pos.	Movera-Nr.	Hersteller-Nr.	Artikel-Bezeichnung
1	9992488	62698607	Halterung
2	9992327	62698507	Türverriegelung komplett
3	9906782	62971908	Türfach oben
4	9906779	62972508	Gitterrost oben für Flaschen
5	9990601	62362508	Arretierung lang
6	9910548	690852	Deckel Gefrierfach komplett
7	9995921	62468008	Scharnier Gefrierfachdeckel
8	9994898	62972608	Gitterrost klein
9	9994899	62972708	Gitterrost groß
10	9992483	62445608	Halterung Ablagefach
11	9994901	62698112	Ablagefach
12	9994902	62698012	Gemüsefach
13	9992504	62698912	Flaschenhalterung

Grau unterlegte Movera-Nr. haben eine maximale Lieferzeit von 6 Wochen! Bitte erfragen Sie den genauen Liefertermin.



Pos.	Movera-Nr.	Hersteller-Nr.	Artikel-Bezeichnung
1	9956319	4071439-84/0	Knebel schwarz
2	9992627	4071442-08/4	Glasabdeckung
3 a	9906796	4071450-71/4	Kit Scharnier (VE 2 Stück)
3 b	9995877	4071442-72/9	Kit Befestigung Glasabdeckung (VE 2 Stück)
4	9999395	4071442-71/1	Schutzring Glasabdeckung
5	9956324	4071439-92/3	Rost Durchmesser 200 mm
6	9993547	4071441-26/7	Rost Durchmesser 160 mm
7	9995570	4071447-42/1	Halterstopfen grau (VE 1 Stück)
7	9912798	4071448-39/5	Halterstopfen grau (VE 50 Stück)
8	9906797	4071439-97/2	Kit Brennderdeckl (VE 2 Stück)
9	9906798	4071442-73/7	Kit Brenneroberteil (VE 2 Stück)
o. Abb.	9992625	4071439-85/7	Gasregelventil GH349
10	9991511	4071451-07/6	Schutzprofil Glasabdeckung (VE 2 Stück)
11	9914885	4071451-49/8	Schraubenabdeckung schwarz (VE 50 Stück)
o. Abb.	9999721	4071441-36/6	Profildichtung Fb. schwarz Länge 152 cm
o. Abb.	9956320	4071439-86/5	Kit Befestigung VE 4 Stück
o. Abb.	9906799	4071441-72/1	Aggregat komplett
o. Abb.	9991412	4071439-93/1	Thermoelement Länge 350 mm
o. Abb.	9998966	4071442/75/2	Magneteinsatz
o. Abb.	9992338	4071442/78-6	Düse Gasbrenner

Grau unterlegte Movera-Nr. haben eine maximale Lieferzeit von 6 Wochen! Bitte erfragen Sie den genauen Liefertermin.

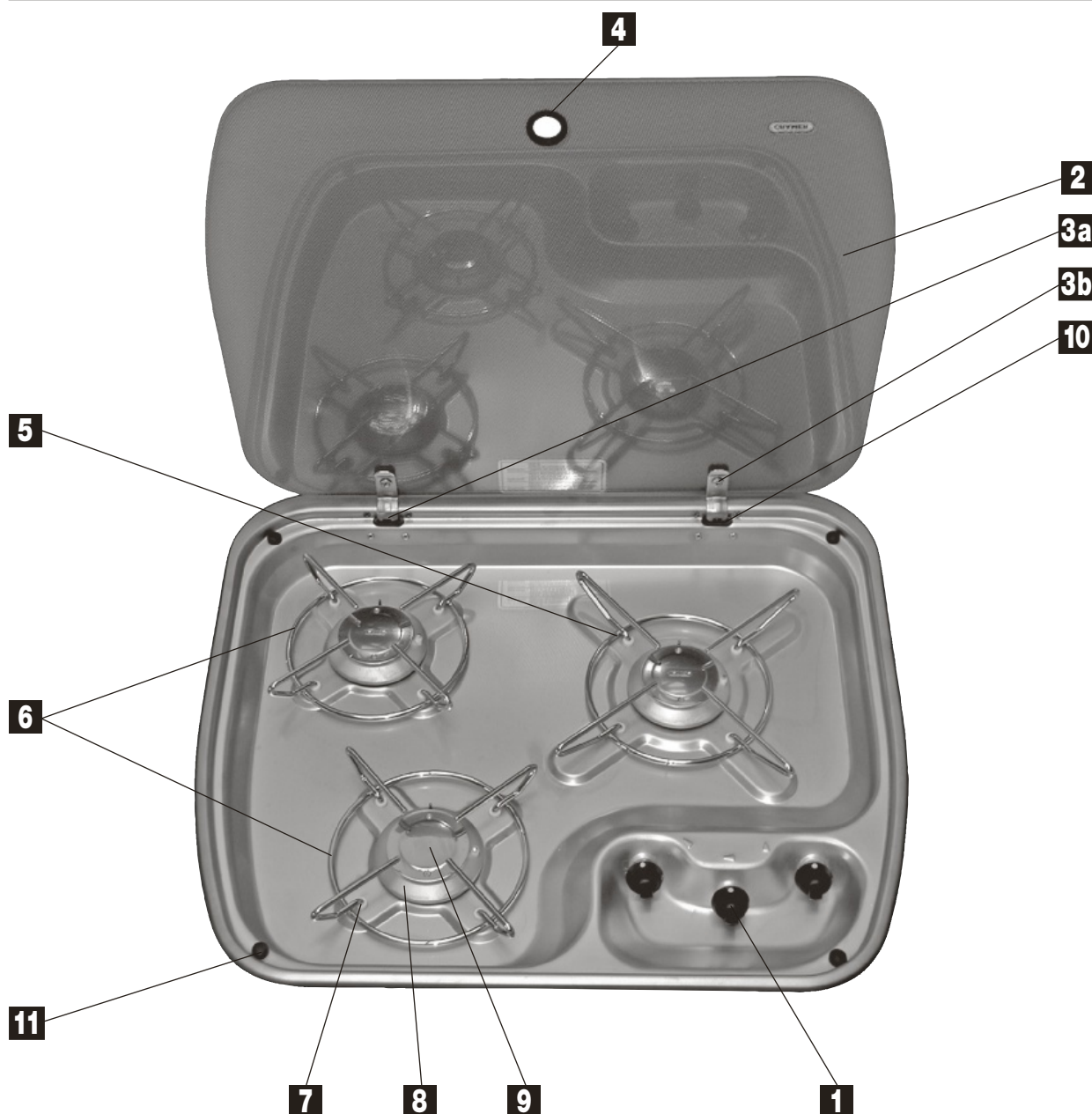

Pos.	Movera-Nr.	Hersteller-Nr.	Artikel-Bezeichnung
1	9956319	4071439-84/0	Knebel schwarz
2	9956321	4071440-91/3	Glasabdeckung
3 a	9906796	4071450-71/4	Kit Scharnier (VE 2 Stück)
3 b	9995877	4071442-72/9	Kit Befestigung Glasabdeckung (VE 2 Stück)
4	9999395	4071442-71/1	Schutzring Glasabdeckung
5	9956323	4071439-91/5	Rost Durchmesser 250 mm
6	9956324	4071439-92/3	Rost Durchmesser 200 mm
7	9995570	4071447-42/1	Halterstopfen grau (VE 1 Stück)
7	9912798	4071448-39/5	Halterstopfen grau (VE 50 Stück)
8	9992315	4071441-51/5	Kit Brenneroberteil (VE 3 Stück)
9	9992312	4071441-52/3	Kit Brennerdeckel (VE 3 Stück)
o. Abb.	9992625	4071439-85/7	Gasregelventil GH349
10	9991511	4071451-07/6	Schutzprofil Glasabdeckung (VE 2 Stück)
11	9914885	4071451-49/8	Schraubenabdeckung schwarz (VE 50 Stück)
o. Abb.	9999394	4071441-36/6	Profildichtung Fb. schwarz Länge 177 cm
o. Abb.	9956320	4071439-86/5	Kit Befestigung (VE 4 Stück)
o. Abb.	9999396	4071441-65/5	Aggregat komplett
o. Abb.	9991412	4071439-93/1	Thermoelement Länge 350 mm
o. Abb.	9998966	4071442/75/2	Magneteinsatz
o. Abb.	9992338	4071442/78-6	Düse Gasbrenner

Grau unterlegte Movera-Nr. haben eine maximale Lieferzeit von 6 Wochen! Bitte erfragen Sie den genauen Liefertermin.

Ersatzteil-Dienst

Dometic CRAMER

SPÜLEN / KOCHER / GAS

PG 5000

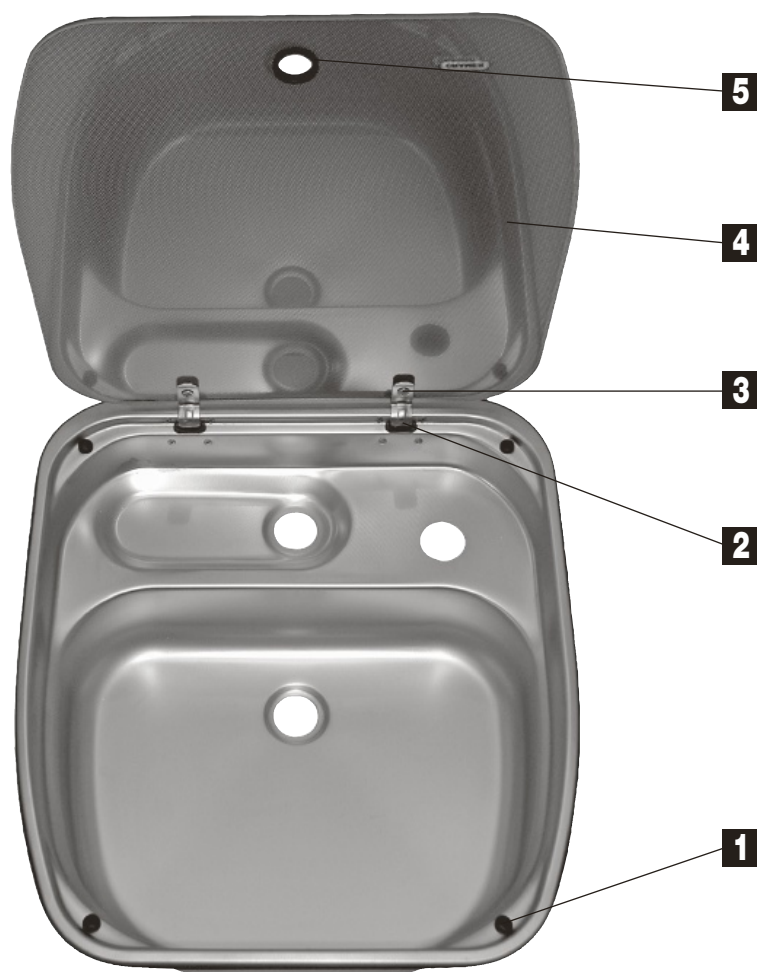

Pos.	Movera-Nr.	Hersteller-Nr.	Artikel-Bezeichnung
1	9956320	4071439-86/5	Kit Befestigung (VE 4 Stück)
2	9906796	4071450-71/4	Kit Scharnier (VE 2 Stück)
3	9995877	4071442-72/9	Kit Befestigung Glasabdeckung (VE 2 Stück)
4	9990841	4071444-42/8	Glasabdeckung 400 x 445 mm
5	9999395	4071442-71/1	Schutzring Griffbereich
o. Abb.	9991511	4071451-07/6	Schutzprofil Glasabdeckung (SB 2 Stück)
o. Abb.	9992314	4071444-04/8	Kit Syphon / Ablauf

Notizen

passende Wasserarmaturen mit Montagebohrung 27 mm
im Movera Zubehörkatalog

Grau unterlegte Movera-Nr. haben eine maximale Lieferzeit von 6 Wochen! Bitte erfragen Sie den genauen Liefertermin.



Pos.	Movera-Nr.	Hersteller-Nr.	Artikel-Bezeichnung
1	9999395	4071442-71/1	Schutzring Glasabdeckung
2	9992628	4071444-60/0	Glasabdeckung 600 x 445 mm
3	9995877	4071442-72/9	Kit Befestigung Glasabdeckung (VE 2 Stück)
4	9906822	4071451-15/9	Kit Scharnier (VE 2 Stück)
5	9991511	4071451-07/6	Schutzprofil Glasabdeckung (SB 2 Stück)
6	9956320	4071439-86/5	Kit Befestigung (VE 4 Stück)
o. Abb.	9906820	4071444-64/2	Profildichtung Länge 196 cm
o. Abb.	9992314	4071444-04/8	Kit Syphon / Ablauf

Notizen

passende Wasserarmaturen mit Montagebohrung 27 mm
im Movera Zubehörkatalog

Grau unterlegte Movera-Nr. haben eine maximale Lieferzeit von 6 Wochen! Bitte erfragen Sie den genauen Liefertermin.

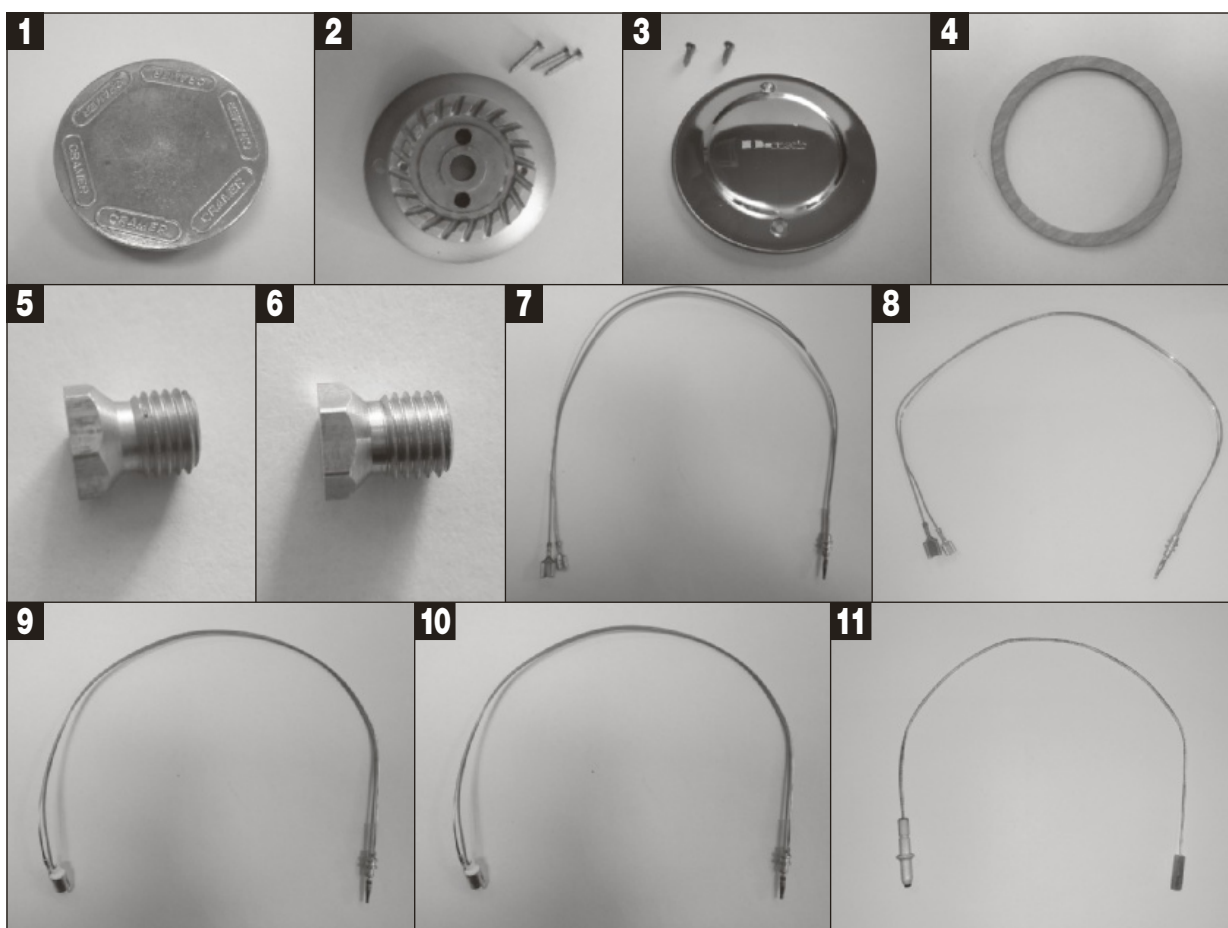

Pos.	Movera-Nr.	Hersteller-Nr.	Artikel-Bezeichnung	Modelle
1	9919411	4071448-66/8	Brennerkopf hoch 21 mm	EK 85, Cramer, EK 625 / 657
2	9914857	4071439-98/0	Brenneroberteil mit Schrauben (3 Stück)	EK 2000, Cramer
3	9992312	4071441-52/3	Brennerdeckel mit Schrauben (3 Stück)	EK 2000, Cramer
4	9919412	4071448-40/3	Dichtring Edelstahl, grün, D = 59 x 1,5 mm (3 Stück)	EK 85, Cramer, EK 625 / 657
4	9995892	4071448-41/1	Dichtring Edelstahl, grün, D = 59 x 1,5 mm (1 Stück)	EK 85, Cramer, EK 625 / 657
5	9992338	4071442-78/6	Düse 0,64	EK 2000, Cramer
6	9994194	4071442-80/2	Düse 0,72	EK 2000, Cramer
7	9991412	4071439-93/1	Thermoelement mit Flachstecker 350 mm	EK 2000, Cramer
8	9992485	4071441-55/6	Thermoelement mit Flachstecker 500 mm	EK 2000, Cramer
9	9910737	4071443-91/7	Thermoelement ATTAC mit Rundstecker 350 mm	EK 2000, Cramer, SMEV
10	9995950	1053103-11/3	Thermoelement mit Rundstecker 350 mm	EK 2000, Cramer, SMEV
11	9993883	4071440-07/9	Zündkerze mit Kabel 350 mm	EK 2000, Cramer

Notizen



Pos.	Movera-Nr.	Hersteller-Nr.	Artikel-Bezeichnung
1	Brennerdeckel Messing		
1a	9991124	P54	f. Hilfsbrenner mess. 0,9 kW/d 36 mm
1b	9991125	P55	f. Kleinbrenner mess. 1,65 kW/d 60 mm
1c	9991126	P56	f. Hauptbrenner mess. 2,3 kW/d 71 mm
1d	9991127	P57	f. Starkbrenner mess. 2,8 kW/d 92 mm
2	Brennerdeckel Email		
2a	9991128	P54E	f. Hilfsbrenner email 0,9 kW/d 36 mm
2b	9991129	P55E	f. Kleinbrenner email 1,65 kW/d 60 mm
2c	9991130	P56E	f. Hauptbrenner email 2,3 kW/d 71 mm
2d	9991131	P57E	f. Starkbrenner email 2,8 kW/d 92 mm
3a	9991132	P1	Knebel
3b	9991133	P2	Knebel klein für 4-flamm Kocher
4a	9991134	PIS-2/30	Injektordüsen-Set 30 mbar für 2-flamm Kocher Düse 0,60 u. 0,70
4b	9991135	PIS-3/30	Injektordüsen-Set 30 mbar für 3-flamm Kocher Düse 0,40 - 0,60 u. 0,70
4c	9991136	PIS-4/30	Injektordüsen-Set 30 mbar für 4-flamm Kocher Düse 0,40 - 0,60 - 0,70 u. 0,75
5	Brennerrost Chrom		
5a	9991137	P10055HWCR	Chromrost für 1-flamm Kocher 22,5 x 22,5 cm
5b	9991138	P20055HWCR	Chromrost für 2-flamm Kocher 41,5 x 22,5 cm
5c	9991139	P30055HWCR	Chromrost für 3-flamm Kocher 41,5 x 22,5 cm
5d	9991140	P40055HWCR	Chromrost für 4-flamm Kocher 42,5 x 44,0 cm
6	Brennerrost Email		
6a	9991141	P10055HWGR	Emailrost für 1-flamm Kocher 22,5 x 22,5 cm
6b	9991142	P20055HWGR	Emailrost für 2-flamm Kocher 41,5 x 22,5 cm
6c	9991143	P30055HWGR	Emailrost für 3-flamm Kocher 41,5 x 22,5 cm
6d	9991144	P40055HWGR	Emailrost für 4-flamm Kocher 42,5 x 44,0 cm
7	Kocher-Deckel		
7a	9991145	P10055HWDEW	Deckel für 1-flamm Kocher weiß
7b	9991146	P10055HDEB	Deckel für 1-flamm Kocher braun
7c	9991147	P20055HWDEW	Deckel für 2-flamm Kocher weiß
7d	9991148	P20055HDEB	Deckel für 2-flamm Kocher braun
7e	9991149	P30055HWDEW	Deckel für 3-flamm Kocher weiß
7f	9991150	P30055HDEB	Deckel für 3-flamm Kocher braun
7g	9991151	P40055HWDEW	Deckel für 4-flamm Kocher weiß
7h	9991152	P40055HDEB	Deckel für 4-flamm Kocher braun

Grau unterlegte Movera-Nr. haben eine maximale Lieferzeit von 6 Wochen! Bitte erfragen Sie den genauen Liefertermin.

Duomatic Plus

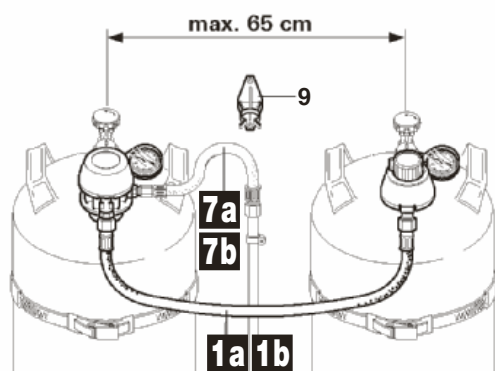

Duomatic L Plus

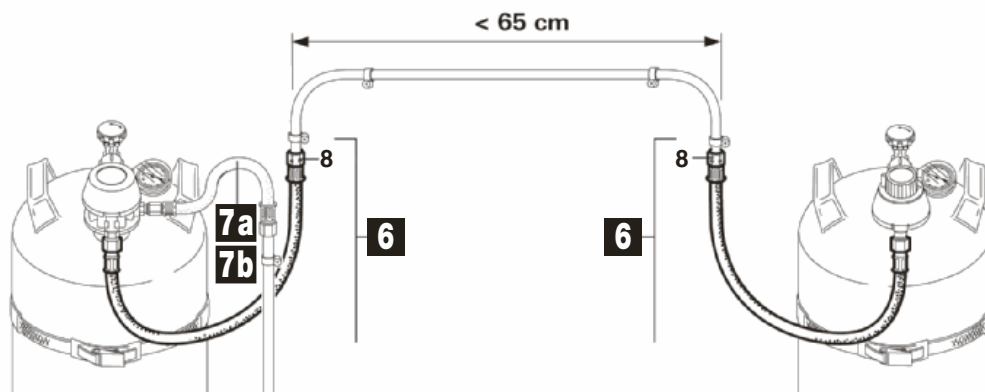
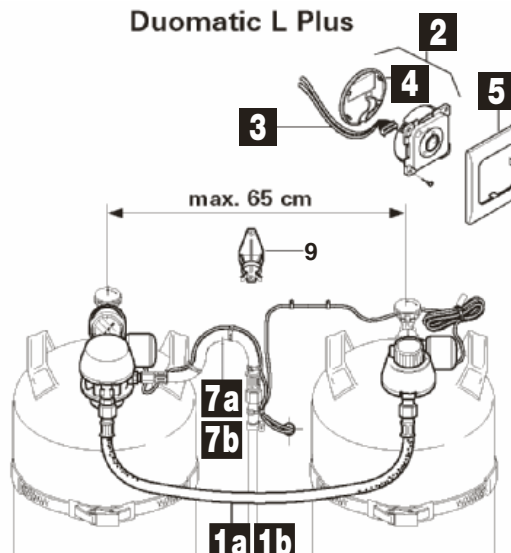

Pos.	Movera-Nr.	Hersteller-Nr.	Artikel-Bezeichnung
1a	9990993	50020-45300	Gasschlauch 40 cm 3/8"
1b	9995707	50020-25600	Gasschlauch W 150 3/8" Duo Plus 33 kg
2	9995881	50020-20000	Bedienteil Duo L Plus
3	9995882	50020-22900	Bedienteilkabel Fernanzeige DuoC 6 m
4	9999807	34000-60500	Gehäusedeckel
5	9992790	34000-60600	Abdeckrahmen achatgrau
6	9998944	50020-45500	Gasschlauch W 40 3/8"
7a	9992831	50610-01	Gasschlauch W 40-8
7b	9995040	50650-01	Gasschlauch W 40-10

Notizen

Grau unterlegte Movera-Nr. haben eine maximale Lieferzeit von 6 Wochen! Bitte erfragen Sie den genauen Liefertermin.

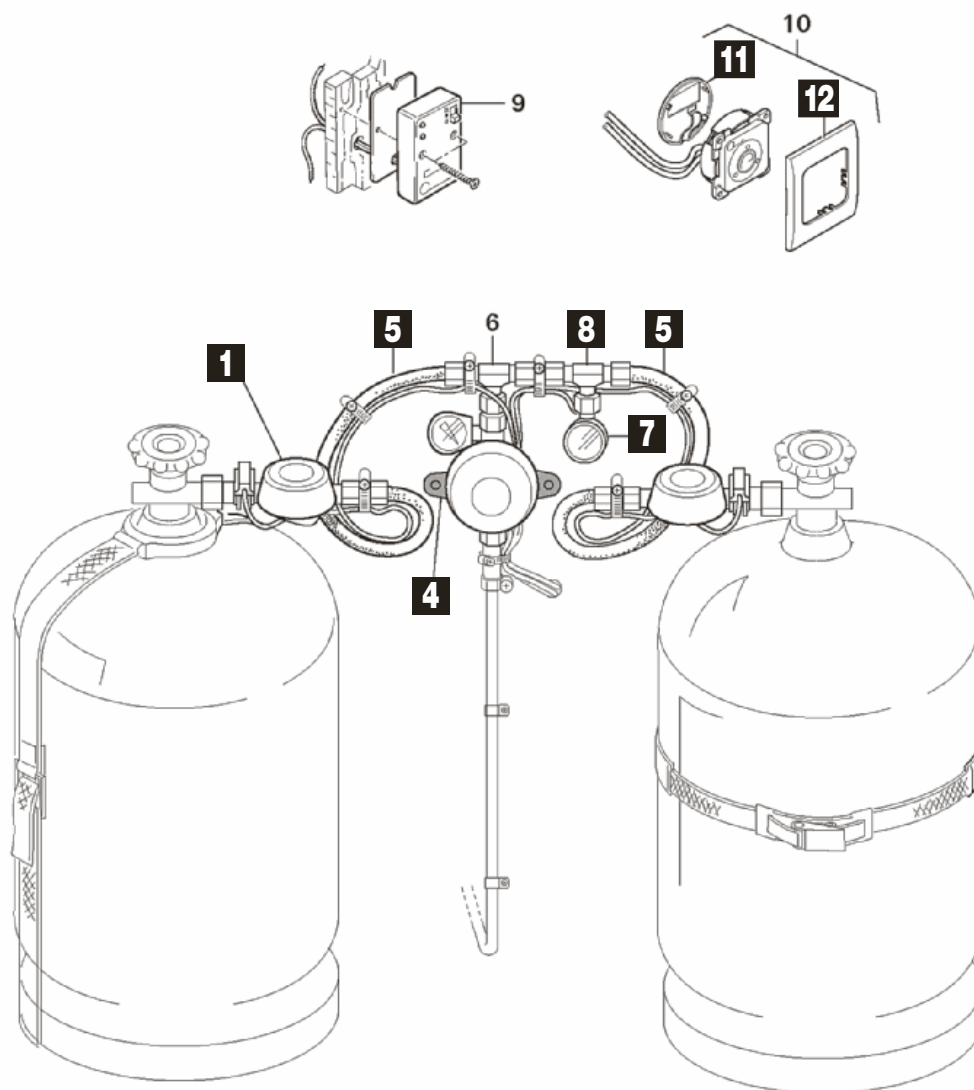

Pos.	Movera-Nr.	Hersteller-Nr.	Artikel-Bezeichnung
1	9996419	50020-37000	Betriebsflaschenregler 0,6 bar
4	9911754	50020-42700	Befestigungsplatte
5	9995548	50610-05	Gasschlauch W40 3/8" LH
8	9999689	50020-37200	L-Verschraubung
11	9999807	34000-60500	Gehäusedeckel
12	9992790	34000-60600	Abdeckrahmen achatgrau

Notizen

Grau unterlegte Movera-Nr. haben eine maximale Lieferzeit von 6 Wochen! Bitte erfragen Sie den genauen Liefertermin.

Ersatzteil-Dienst

truma

HEIZUNGEN / HEIZUNGZUBEHÖR

PG 5500

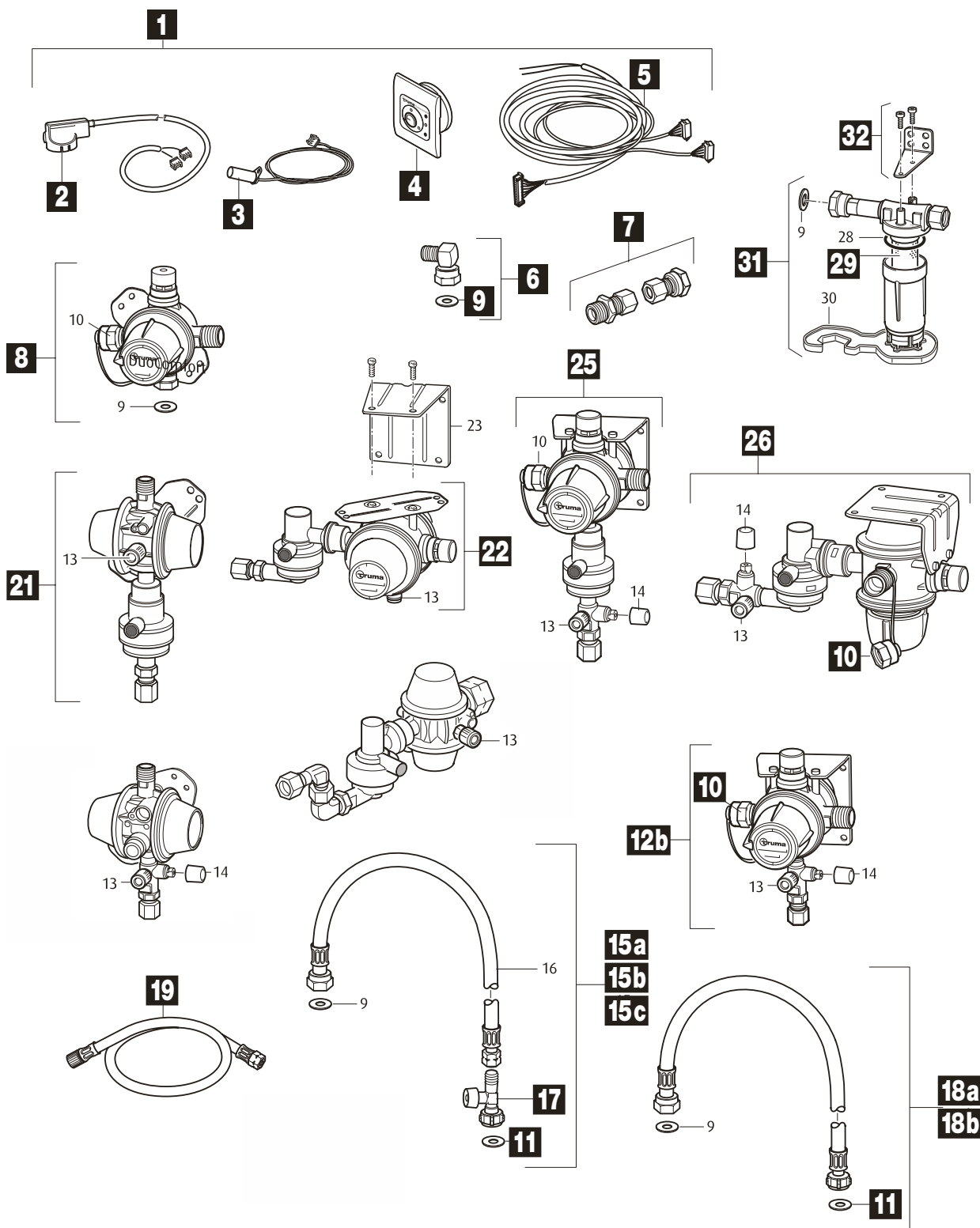

Pos.	Movera-Nr.	Hersteller-Nr.	Artikel-Bezeichnung
1	9955946	50210-01	Fernanzeige Duo C
2	9993116	50020-55200	Geber Duo C
3	9955947	53101-01	Eis Ex 12 V
4	9938227	50020-70200	Bedienteil Fernanzeige Duo C
5	9995882	50020-22900	Bedienteilkabel Fernanzeige Duo C 6 m
6	9993136	50020-56000	Winkelverschraubung 90°
7	9938226	50020-61100	Ergänzungssatz 10 mm
8	9955945	51500-01	Umschaltventil Duo Comfort
9	9994105	50020-76300	Flachdichtung G. 13
10	9996607	50020-61800	Blinddeckel Duo C
11	9996214	50020-76500	Flachdichtung G. 1
11	9996683	50020-76700	Flachdichtung G. 5
11	9996684	50020-76600	Flachdichtung G. 10
11	9996685	50020-76400	Flachdichtung G. 2
12 b	9981651	51510-03	Umschalt-Regleranlage Duo Control 50 mbar / 8 mm
12 b	9981627	51510-01	Umschalt-Regleranlage Duo Control 30 mbar / 10 mm
15 a	9955962	50410-02	HD-Schlauch SBS G. 7 Propan 450 mm GB, IRL
15 a	9955961	50410-01	HD-Schlauch SBS G. 12 450 mm A, D, FIN, PL
15 a	9955964	50410-04	HD-Schlauch SBS G. 1 Liquid 450 mm I, CY, GR, M, TR
15 a	9955965	50410-05	HD-Schlauch SBS G. 10 Pol 450 mm IS, N, P, S
15 a	9955966	50410-06	HD-Schlauch SBS G. 8 Shell 450 mm
15 a	9955963	50410-03	HD-Schlauch SBS G. 2 Shell 450 mm CH, F
15 b	9955983	50420-03	HD-Schlauch SBS G. 2 Shell 750 mm CH, F
15 b	9955981	50420-01	HD-Schlauch SBS G. 12 750 mm A, D, FIN, PL
15 b	9955986	50420-06	HD-Schlauch SBS G. 8 EU Shell 750 mm
15 b	9955985	50420-05	HD-Schlauch SBS G. 10 Pol 750 mm IS, N, P, S
15 b	9955984	50420-04	HD-Schlauch SBS G. 1 Liquid 750 mm I, CY, GR, M, TR
15 b	9955982	50420-02	HD-Schlauch SBS G. 7 Propan 750 mm GB, IRL
15 c	9955987	50020-61300	HD-Schlauch SBS 1,5 m G. 5
17	9995984	50020-79600	Schlauchbruchsicherung SBS G. 5
17	9997191	50020-79000	Schlauchbruchsicherung SBS G. 12
18 a	9981626	50400-01	HD-Schlauch 450 mm G. 12 A, D, FIN, PL
18 a	9981656	50400-06	HD-Schlauch 450 mm G. 8 EU Shell
18 a	9981653	50400-03	HD-Schlauch 450 mm G. 2 Shell CH, F
18 a	9981652	50400-02	HD-Schlauch 450 mm G. 7 Propan GB, IRL
18 a	9981654	50400-04	HD-Schlauch 450 mm G. 1 Liquid I, CY, GR, M, TR
18 a	9981655	50400-05	HD-Schlauch 450 mm G. 10 Pol IS, N, P, S
18 b	9981658	50430-03	HD-Schlauch 750 mm G. 2 Shell CH, F
18 b	9981662	50430-06	HD-Schlauch 750 mm G. 8 EU Shell
18 b	9981663	50430-01	HD-Schlauch 750 mm G. 12 A, D, FIN, PL
18 b	9981659	50430-04	HD-Schlauch 750 mm G. 1 Liquid I, CY, GR, M, TR
18 b	9981657	50430-02	HD-Schlauch 750 mm G. 7 Propan GB, IRL
18 b	9981661	50430-05	HD-Schlauch 750 mm G. 10 Pol IS, N, P, S
19	9990835	50020-61200	Prüf Schlauch
21	9955841	52410-01	Regler MonoControl CS vertikal, 30 mbar
21	9955842	52410-02	Regler MonoControl CS vertikal, 50 mbar
22	9955844	52420-02	Regler MonoControl CS horizontal, 50 mbar
22	9955843	52420-01	Regler MonoControl CS horizontal, 30 mbar
25	9955845	51610-01	Regler DuoControl CS vertikal, 30 mbar
25	9955846	51610-02	Regler DuoControl CS vertikal, 50 mbar
26	9955847	51620-01	Regler DuoControl CS horizontal, 30 mbar
26	9955848	51620-02	Regler DuoControl CS horizontal, 50 mbar
29	9955850	50680-01	Ersatzfilter
31	9955849	50600-01	Gasfilter
32	9906751	50020-87000	Haltewinkel

Notizen

Grau unterlegte Movera-Nr. haben eine maximale Lieferzeit von 6 Wochen! Bitte erfragen Sie den genauen Liefertermin.

Ersatzteil-Dienst

PG 5500

truma

HEIZUNGEN / HEIZUNGSZUBEHÖR

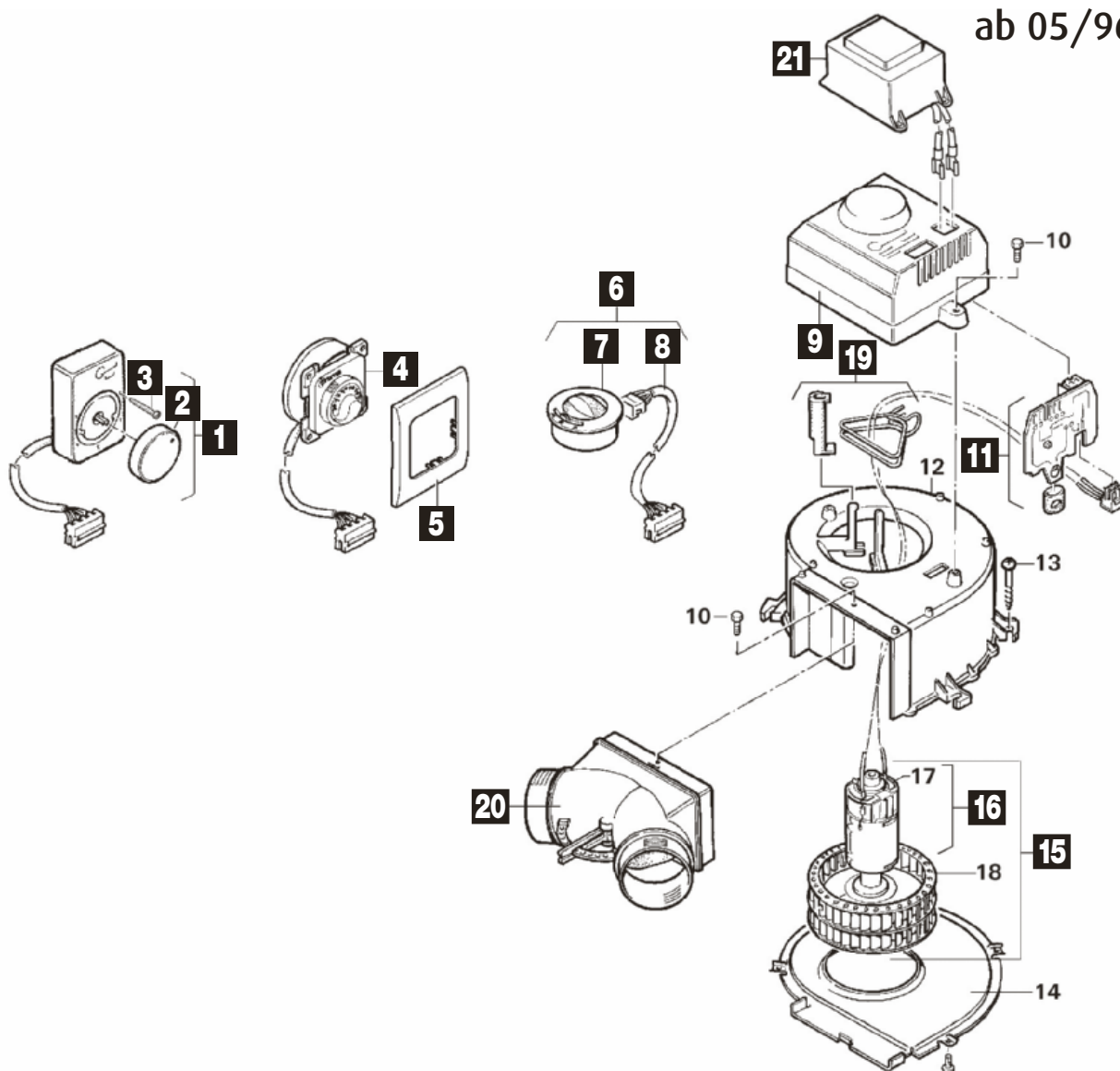

Pos.	Movera-Nr.	Hersteller-Nr.	Artikel-Bezeichnung
1	9956305	40000-48000	Bedienteil TEB 2, extern 1,5 m Kabel
2	9996175	40000-00100	Bediengriff komplett
3	9997122	10010-78900	Schraube B 2,9 x 25
4	9996689	40000-53800	Bedienteil TEB 2, extern 1,5 m Kabel
4	9996290	40000-52900	Bedienteil TEB 2, extern 2,5 m Kabel
5	9992790	34000-60600	Abdeckrahmen achatgrau für Bedienteil ab 05/02
6	9996123	40000-47500	Bedienteil integriert 0,8 m Kabel
7	9956304	40000-46000	Bedienteil TEB 2, integriert
8	9996458	40000-45000	Bedienkabel 0,8 m
8	9996626	40000-47900	Bedienkabel 1,3 m
9	9906749	40000-43000	Kappe
11	9938219	40000-60900	Leistungsteil TEB 2
15	9997073	40000-42400	Gleichstrommotor 12 V inklusive Rad Anschlusskabel und Stecker
16	9995756	40000-42000	Gleichstrommotor 12 V nur für Gebläse ab 01/99
19	9994225	40000-28800	Bürstenschieber weiß/schwarz
20	9997187	40000-43300	Y-Stück
21	9990234	40000-47700	Spannungsumformer SPU 230/12 V

Notizen

Grau unterlegte Movera-Nr. haben eine maximale Lieferzeit von 6 Wochen! Bitte erfragen Sie den genauen Liefertermin.

ab 06/99

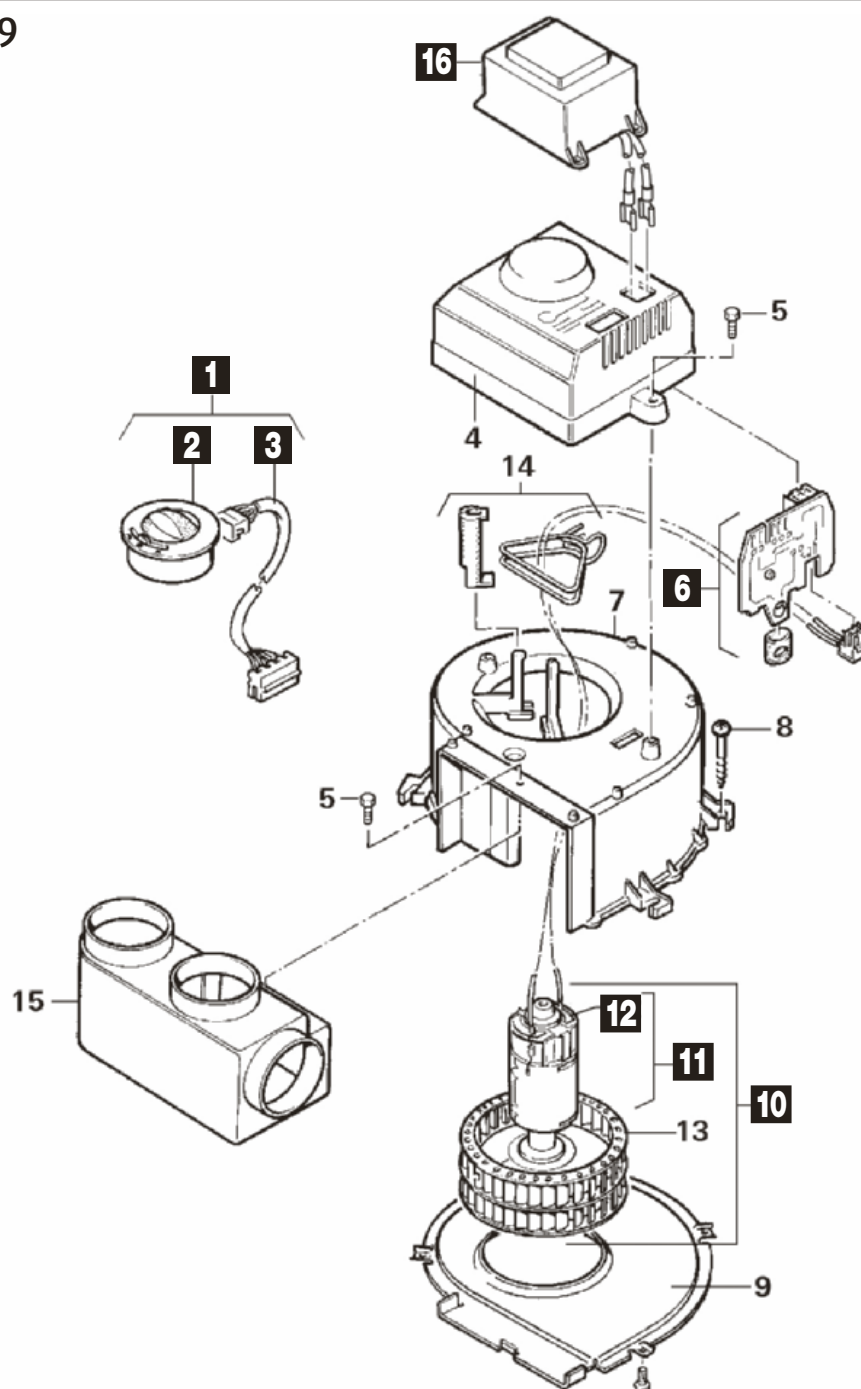

Pos.	Movera-Nr.	Hersteller-Nr.	Artikel-Bezeichnung
1	9996123	40000-47500	Bedienteil integriert 0,8 m Kabel
2	9956304	40000-46000	Bedienteil TEB 2 integriert
3	9996626	40000-47900	Kabel Bedienteil 1,3 m
3	9996458	40000-45000	Kabel Bedienteil 0,8 m
4	9906749	40000-43000	Kappe
6	9997298	40000-60800	Leistungsteil TEB T 4 polig
10	9997073	40000-42400	Gleichstrommotor 12 V inklusive Rad Anschlusskabel und Stecker
11	9995756	40000-42000	Gleichstrommotor 12 V nur für Gebläse ab 01/99
12	9994225	40000-28800	Bürstenschieber weiß/schwarz
16	9990234	40000-47700	Spannungsumformer

Notizen

Grau unterlegte Movera-Nr. haben eine maximale Lieferzeit von 6 Wochen! Bitte erfragen Sie den genauen Liefertermin.

Ersatzteil-Dienst

Truma

HEIZUNGEN / HEIZUNGZUBEHÖR

PG 5500

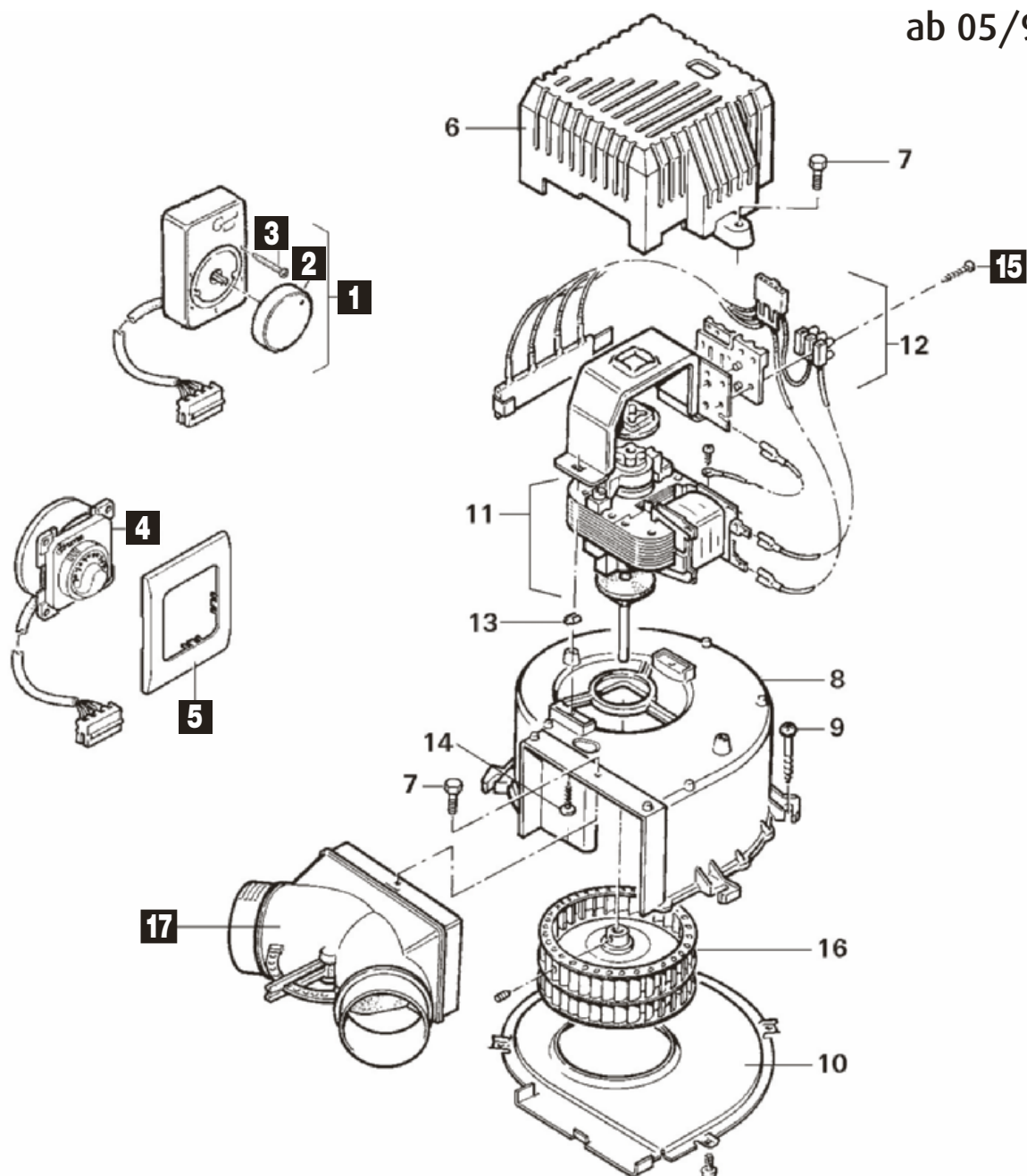

Pos.	Movera-Nr.	Hersteller-Nr.	Artikel-Bezeichnung
1	9956302	40000-17200	Bedienteil TN 1
2	9996175	40000-00100	Bedienteil komplett
3	9997122	10010-78900	Schraube N 2,9 x 25
4	9996649	40000-29100	Bedienteil TN 2, 1,5 m
5	9992790	34000-60600	Abdeckrahmen achatgrau für Bedienteil ab 05/02
15	9908193	10010-71000	Schraube B 2,9 x 19
17	9997187	40000-43300	Y-Stück

Notizen

Grau unterlegte Movera-Nr. haben eine maximale Lieferzeit von 6 Wochen! Bitte erfragen Sie den genauen Liefertermin.

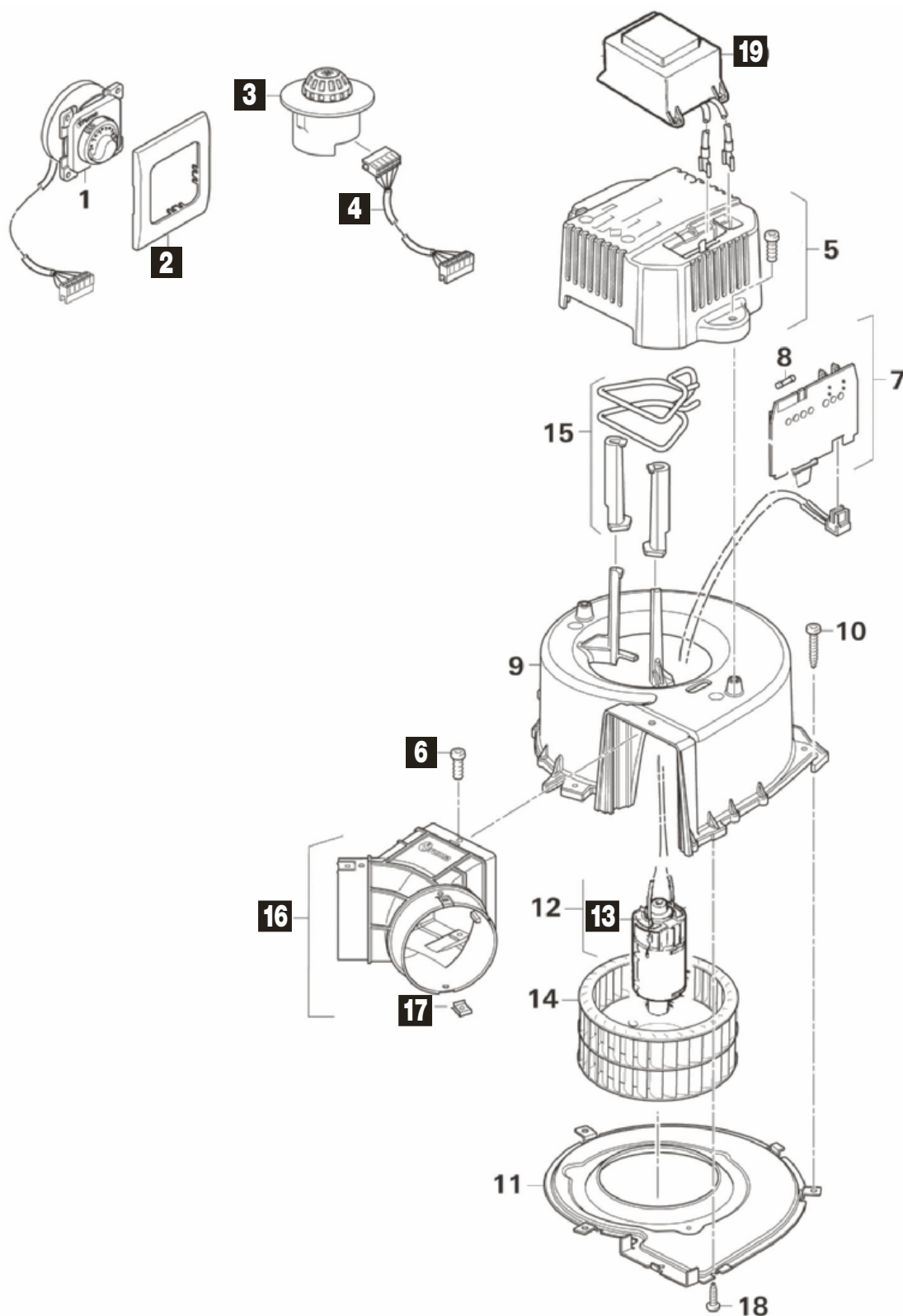

Pos.	Movera-Nr.	Hersteller-Nr.	Artikel-Bezeichnung
2	9992790	34000-60600	Abdeckrahmen achatgrau
3	9909643	40000-92800	Bedienteil integriert
4	9913933	40000-93100	Bedienteilkabel 1,3 m
6	9999459	10010-83300	Schraube M4 x 10, Torx
13	9994225	40000-28800	Bürstenschieber weiß/schwarz
16	9909883	40000-92700	Warmluftverteiler komplett
17	9999893	34020-24000	Clips (VE 3 Stück)
19	9954333	40000-39900	Spannungsumformer SPU 230 V/12 V

Grau unterlegte Movera-Nr. haben eine maximale Lieferzeit von 6 Wochen! Bitte erfragen Sie den genauen Liefertermin.

Ersatzteil-Dienst

HEIZUNGEN / HEIZUNGSZUBEHÖR

PG 5500

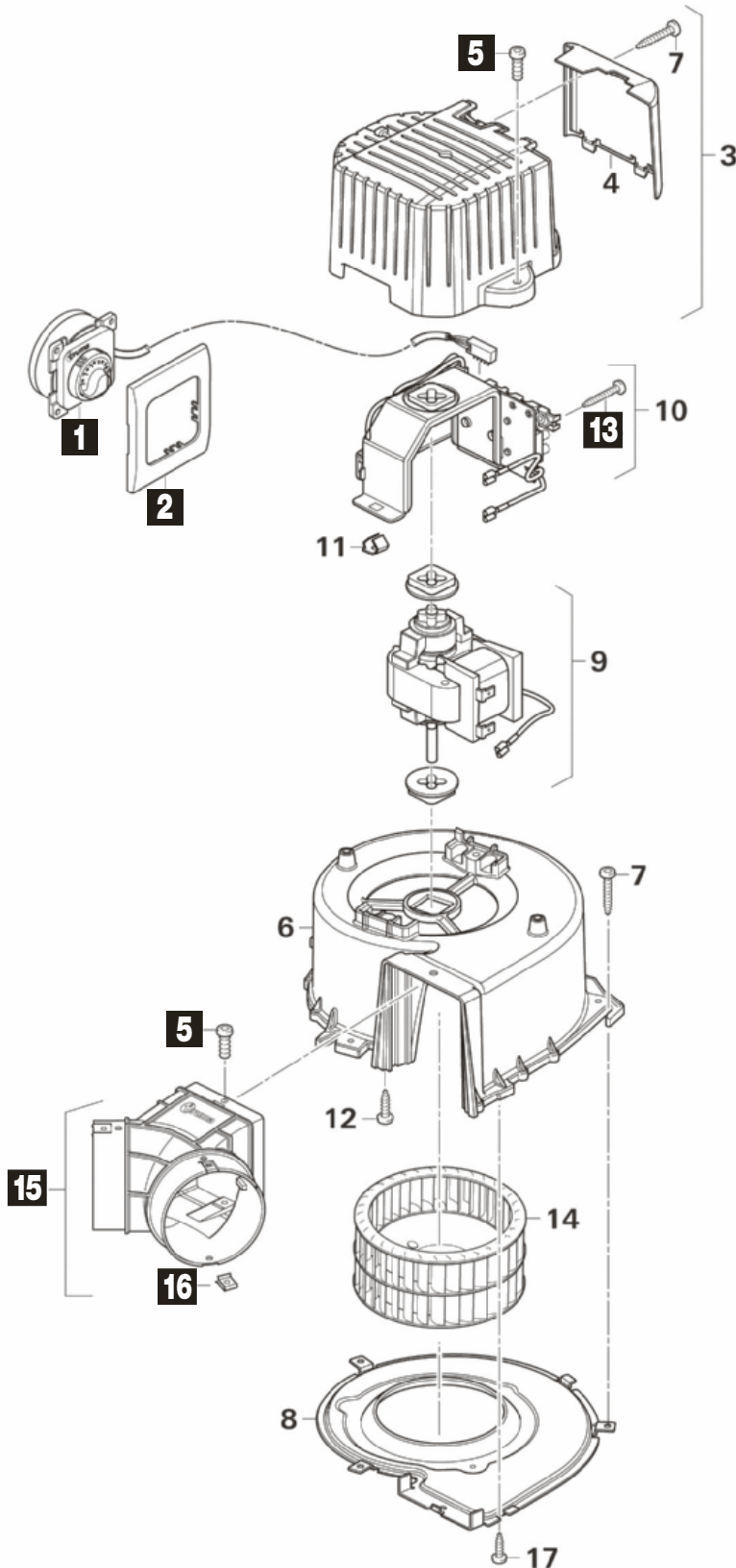

Pos.	Movera-Nr.	Hersteller-Nr.	Artikel-Bezeichnung
1	9908882	40000-31500	Bedienteil TN-2/3 2,5 m
1	9996649	40000-29100	Bedienteil TN-2/3 1,5 m
2	9992790	34000-60600	Abdeckrahmen achatgrau
5	9999459	10010-83300	Schraube M 4 x 10, Torx
13	9908193	10010-71000	Schraube B 2,9 x 19
15	9909883	40000-92700	Warmluftverteiler komplett
16	9999893	34020-24000	Clips (VE 3 Stück)

Grau unterlegte Movera-Nr. haben eine maximale Lieferzeit von 6 Wochen! Bitte erfragen Sie den genauen Liefertermin.

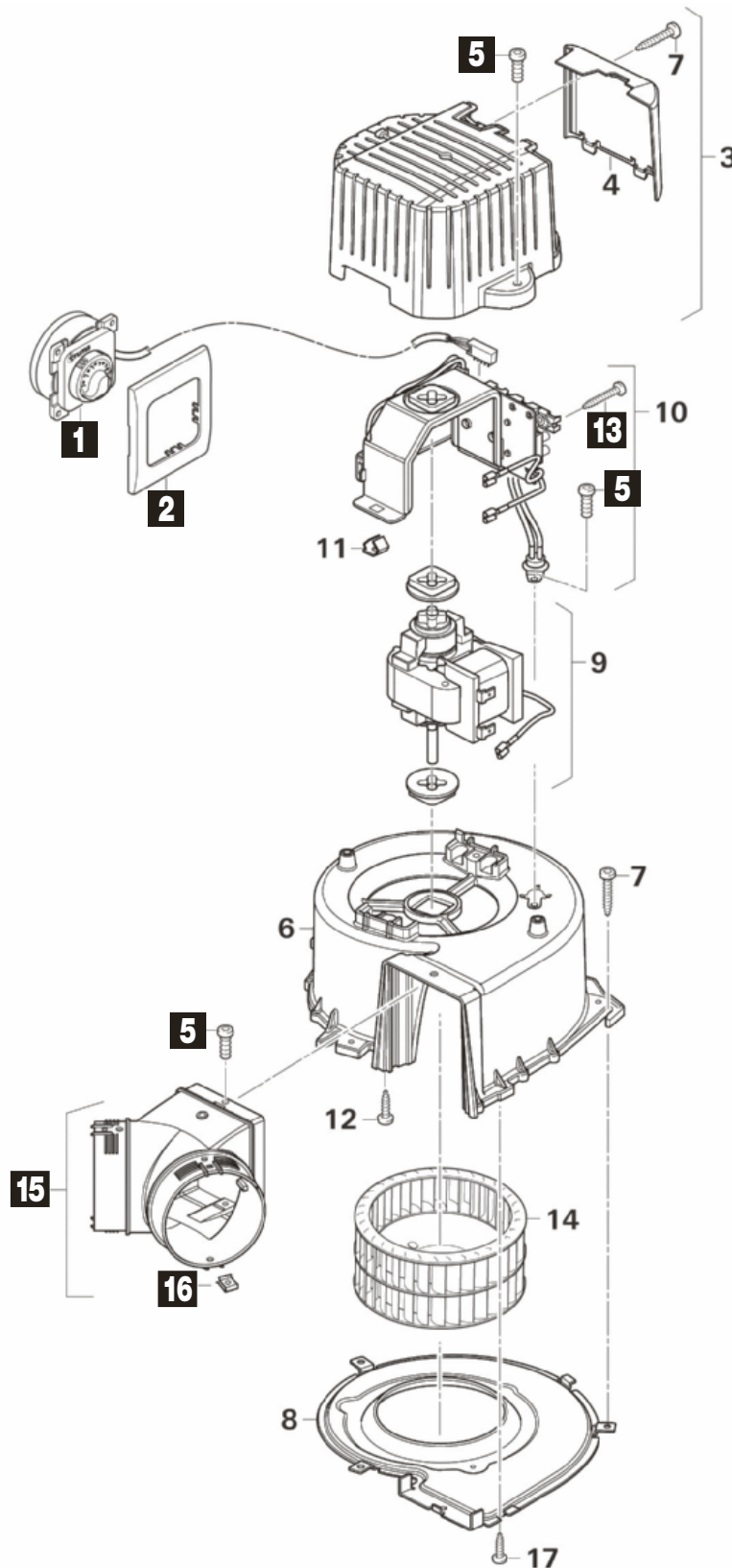

Pos.	Movera-Nr.	Hersteller-Nr.	Artikel-Bezeichnung
1	9908882	40000-31500	Bedienteil TN-2/3, 2,5 m
1	9996649	40000-29100	Bedienteil TN-2/3, 1,5 m
2	9992790	34000-60600	Abdeckrahmen achatsgrau
5	9999459	10010-83300	Schraube M4 x 10, Torx
13	9908193	10010-71000	Schraube B 2,9 x 19
15	9909883	40000-92700	Warmluftverteiler komplett
16	9999893	34020-24000	Clips (VE 3 Stück)

Grau unterlegte Movera-Nr. haben eine maximale Lieferzeit von 6 Wochen! Bitte erfragen Sie den genauen Liefertermin.

Ersatzteil-Dienst

truma

HEIZUNGEN / HEIZUNGSZUBEHÖR

PG 5500

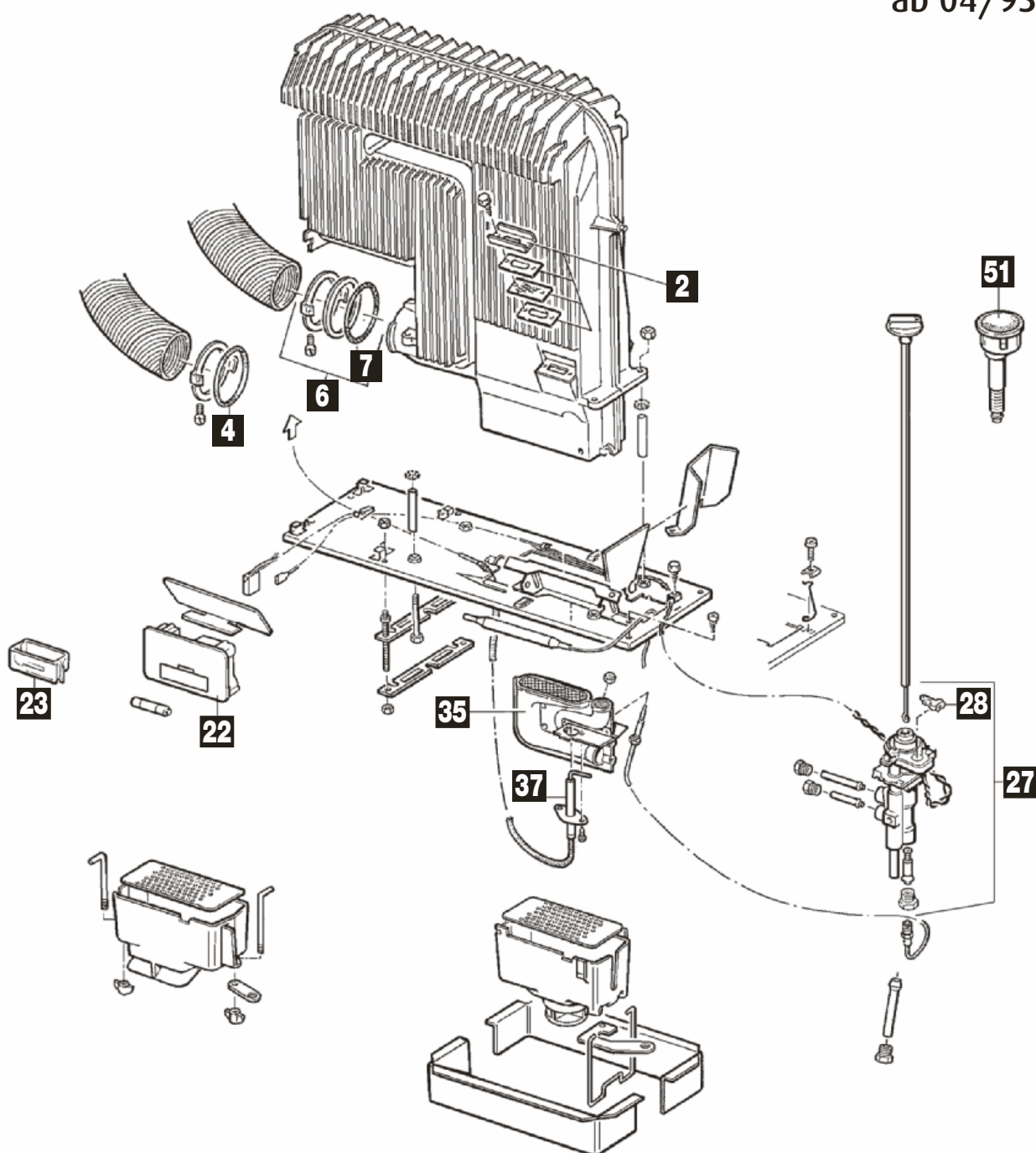

Ersatzteile auf dieser Seite sind Auslaufartikel – Nur solange Vorrat reicht.

Pos.	Movera-Nr.	Hersteller-Nr.	Artikel-Bezeichnung
2	9956271	30030-42700	Schauglas klein 42 x 15 mm
4	9956258	10030-25000	O-Ring 35 x 5 mm für alte Abgasrohrbefestigung
6	9956267	30030-03600	Abgasrohrbefestigung neu
7	9956260	10030-26500	O-Ring 52 x 5 mm für neue Abgasrohrbefestigung
22	9954094	30050-53000	Zündautomat mit Adapterkabel (o. Batterie)
23	9954095	30020-13300	Kassette für Zündautomat bis Bj. 05/99
27	9991441	30050-58000	Züandsicherungsventil für alten Zündautomat
28	9993035	30030-58100	Mikroschalter komplett für Zündautomat bis 05/99
35	9956263	30030-01900	Brenner komplett SL 3002/3 50 mbar mit Zündkerze 45 cm
35	9956264	30030-02000	Brenner komplett SL 3002/3 30 mbar mit Zündkerze 45 cm
35	9956269	30030-03900	Brenner komplett SLP 3002/3 50 mbar mit Zündkerze 95 cm
35	9956270	30030-04000	Brenner komplett SLP 3002/3 30 mbar mit Zündkerze 95 cm
37	9956265	30030-02900	Zündkerze autom. 45 cm
51	9956262	30030-00300	Piezodruckzündler komplett

Notizen

Ersatzteile auf dieser Seite sind Auslaufartikel – Nur solange Vorrat reicht.

Grau unterlegte Movera-Nr. haben eine maximale Lieferzeit von 6 Wochen! Bitte erfragen Sie den genauen Liefertermin.

Ersatzteil-Dienst



HEIZUNGEN / HEIZUNGZUBEHÖR

PG 5500

Trumatic S 3002/S 3002 P
50/30 mbar, ab Bj. 04/93

Ersatzteil-Dienst

truma

HEIZUNGEN / HEIZUNGZUBEHÖR

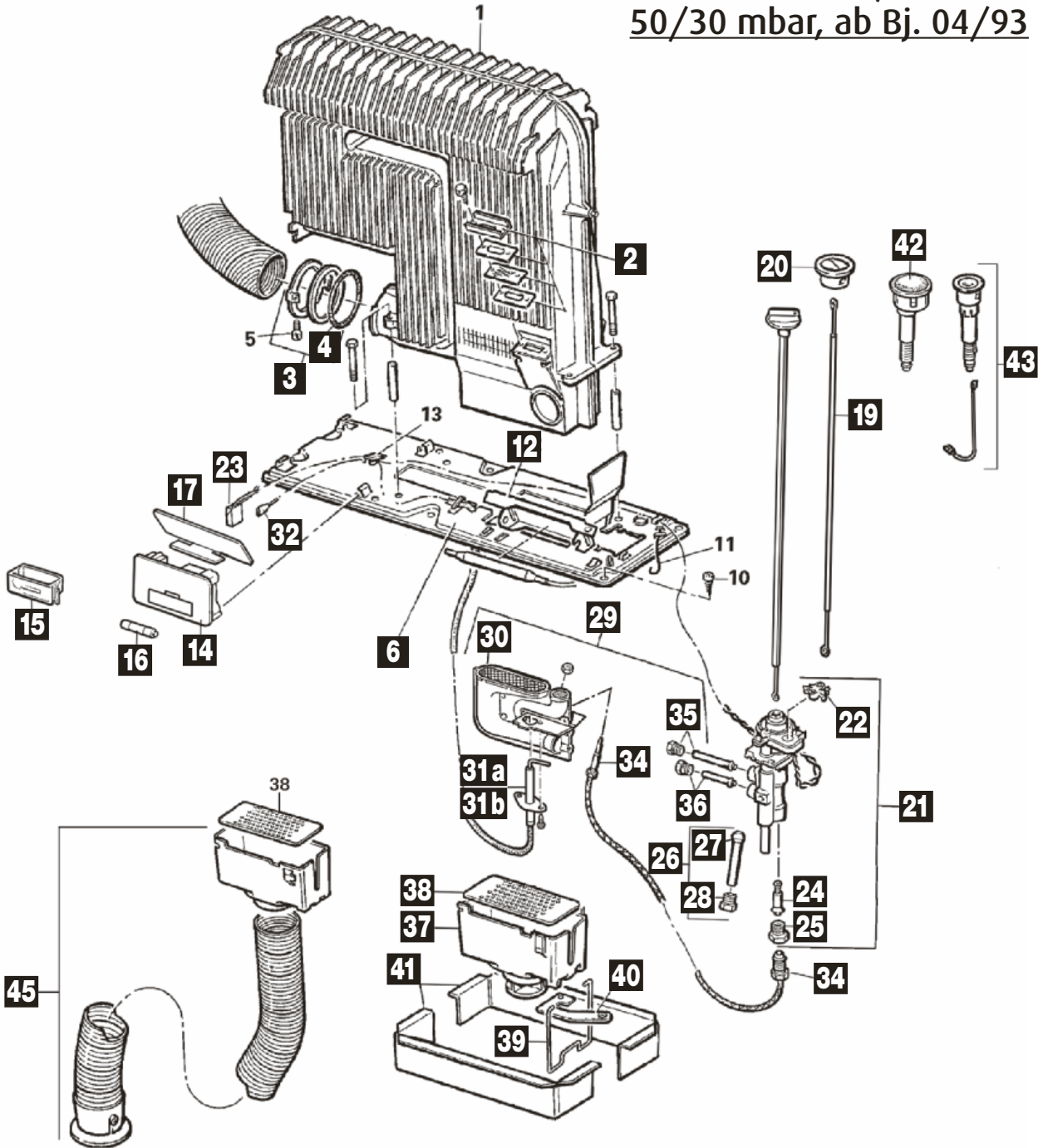

Pos.	Movera-Nr.	Hersteller-Nr.	Artikel-Bezeichnung
2	9956271	30030-42700	Schauglas klein 42 mm x 15 mm
2	9995985	30030-02700	Schauglas groß 58 mm x 12 mm
3	9956267	30030-03600	Abgasrohrbefestigung komplett
4	9956260	10030-26500	O-Ring 52 x 5 mm
6	9995930	30030-33300	Sockel komplett mit Schrauben
12	9995796	30030-29800	Fühlerhalter
14	9954094	30050-53000	Zündautomat mit Adapterkabel ohne Batterie
o. Abb.	9997505	30050-53500	Adapterkabel für Zündautomatik
15	9954095	30020-13300	Batteriekasten für Zündautomat bis 05/99
16	9996898	30030-99200	Mignon Batterie 1,5 V
17	9993287	30030-16100	Abschirmwinkel
19	9990965	30040-13600	Druckstange ab 04/93
20	9992295	30040-40400	Bedienungsgriff ab 05/96
21	9991441	30050-58000	Züandsicherungsventil komplett inklusive Adapterstecker
22	9993035	30050-58100	Mikroschalter inklusive Adapterstecker
23	9997507	30010-23400	Buchsenleiste 2-polig Farbe schwarz
24	9993230	30030-12200	Magneteinsatz Mini
25	9994270	30030-12000	MS-Mutter für Magneteinsatz
26	9992927	30030-03100	Zuführungsrohr
27	9999462	30010-10900	Doppelkegelring L8
28	9997317	30010-11000	Überwurfschraube ab Bj 04/93
29	9956276	30040-64600	Brenner komplett S 32 P 30 mbar 75 cm lang
29	9956270	30030-04000	Brenner komplett S 32 P 30 mbar 95 cm lang
29	9956263	30030-01900	Brenner komplett S 32 50 mbar 45 cm lang
29	9956264	30030-02000	Brenner komplett S 32 30 mbar 45 cm lang
29	9956269	30030-03900	Brenner komplett S 32 P 50 mbar 95 cm lang
29	9956277	30040-64700	Brenner komplett S 32 P 50 mbar 75 cm lang
30	9996359	30040-18600	Schalenbrenner 30 mbar
30	9996026	30040-18700	Schalenbrenner 50 mbar
31 a	9956265	30030-02900	Zündkerze 45 cm
31 a	9956275	30040-64500	Zündkerze 75 cm
31 b	9996353	30040-65800	Zündkerze 45 cm mit Schraube
31 b	9998152	30040-65900	Zündkerze 75 cm mit Schraube
31 b	9996027	30030-27300	Zündkerze 95 cm mit Schraube
32	9998242	30010-23500	Flachsteckhülse 2,8 mm
34	9993231	30050-13900	Thermoelement 25 cm
35	9993956	30030-02400	Zündbrennerrohr 30 mbar
35	9996734	30030-02300	Zündbrennerrohr 50 mbar
36	9996227	30030-02100	Brennerrohr 50 mbar
36	9993957	30030-02200	Brennerrohr 30 mbar
37	9994840	30030-04300	Verlängerung komplett (Verlängerungsfeder und Lochblech)
38	9993266	30030-17500	Lochblech
39	9993267	30030-28500	Verlängerungsfeder
40	9998297	30030-19400	Abstandsblech bis 05/99
41	9902844	30030-16400	Rahmen komplett
42	9956262	30030-00300	Piezo-Druckzünder alte Verkleidung
43	9956273	30040-62900	Piezo-Druckzünder neue Verkleidung
45	9996477	30030-04800	Ansaug-Verlängerung mit 50 cm Ansaugrohr
o. Abb.	9996244	30030-85600	Gasrohrinnenanschluss links

Notizen

Grau unterlegte Movera-Nr. haben eine maximale Lieferzeit von 6 Wochen! Bitte erfragen Sie den genauen Liefertermin.

Ersatzteil-Dienst

truma

HEIZUNGEN / HEIZUNGSZUBEHÖR

PG 5500

Trumatic S 3002 K
50/30 mbar
(ab 04/93)

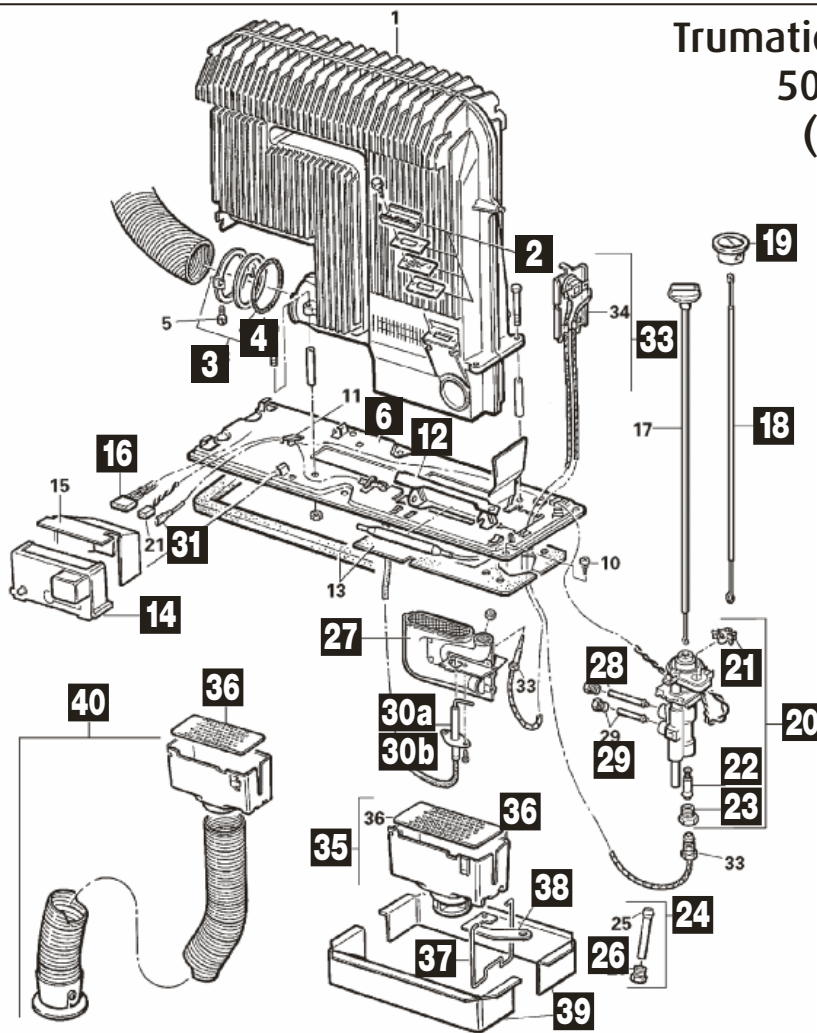

Pos.	Movera-Nr.	Hersteller-Nr.	Artikel-Bezeichnung
2	9956271	30030-42700	Schauglas klein 42 x 15 mm
3	9956267	30030-03600	Abgasrohrbefestigung komplett
4	9956260	10030-26500	O-Ring 52 x 5 mm
6	9995930	30030-33300	Sockel komplett mit Schrauben
12	9995796	30030-29800	Fühlerhalter
14	9956272	30030-88000	Zündautomat 12 V
16	9902716	30030-86300	Kabelbaum bis 05/96
16	9902717	30040-62600	Kabelbaum ab 05/96
18	9990965	30040-13600	Druckstange ab 04/93
19	9992295	30040-40400	Bedienungsgriff ab 05/96
20	9991441	30050-58000	Züandsicherungsventil komplett
21	9993035	30050-58100	Mikroschalter mit Anschlusskabel
22	9993230	30030-12200	Magneteinsatz Mini
23	9994270	30030-12000	MS-Mutter für Magneteinsatz
24	9992927	30030-03100	Zuführungsrohr
25	9999462	30010-10900	Doppelkegelring L8
26	9997317	30010-11000	Überwurfschraube
27	9996026	30040-18700	Schalenbrenner 50 mbar
27	9996359	30040-18600	Schalenbrenner 30 mbar
28	9993956	30030-02400	Zündbrennerrohr 30 mbar
28	9996734	30030-02300	Zündbrennerrohr 50 mbar
29	9993957	30030-02200	Brennerrohr 30 mbar
29	9996227	30030-02100	Brennerrohr 50 mbar
30a	9956265	30030-02900	Zündkerze 45 cm geklemmt
30b	9996353	30040-65800	Zündkerze 45 cm mit Schraube
31	9998242	30010-23500	Flachsteckhülse 2,8 mm
33	9956274	30040-64300	Thermoelement mit Thermoklick
35	9994840	30030-04300	Verlängerung komplett
36	9993266	30030-17500	Lochblech
37	9993267	30030-28500	Verlängerungsfeder
38	9998297	30030-19400	Abstandsblech bis 05/99
39	9902844	30030-16400	Rahmen komplett
40	9996477	30030-04800	Ansaug-Verlängerung mit 50 cm Ansaugrohr
o. Abb.	9996244	30030-85600	Gasrohrinnenanschluss links

Grau unterlegte Movera-Nr. haben eine maximale Lieferzeit von 6 Wochen! Bitte erfragen Sie den genauen Liefertermin.

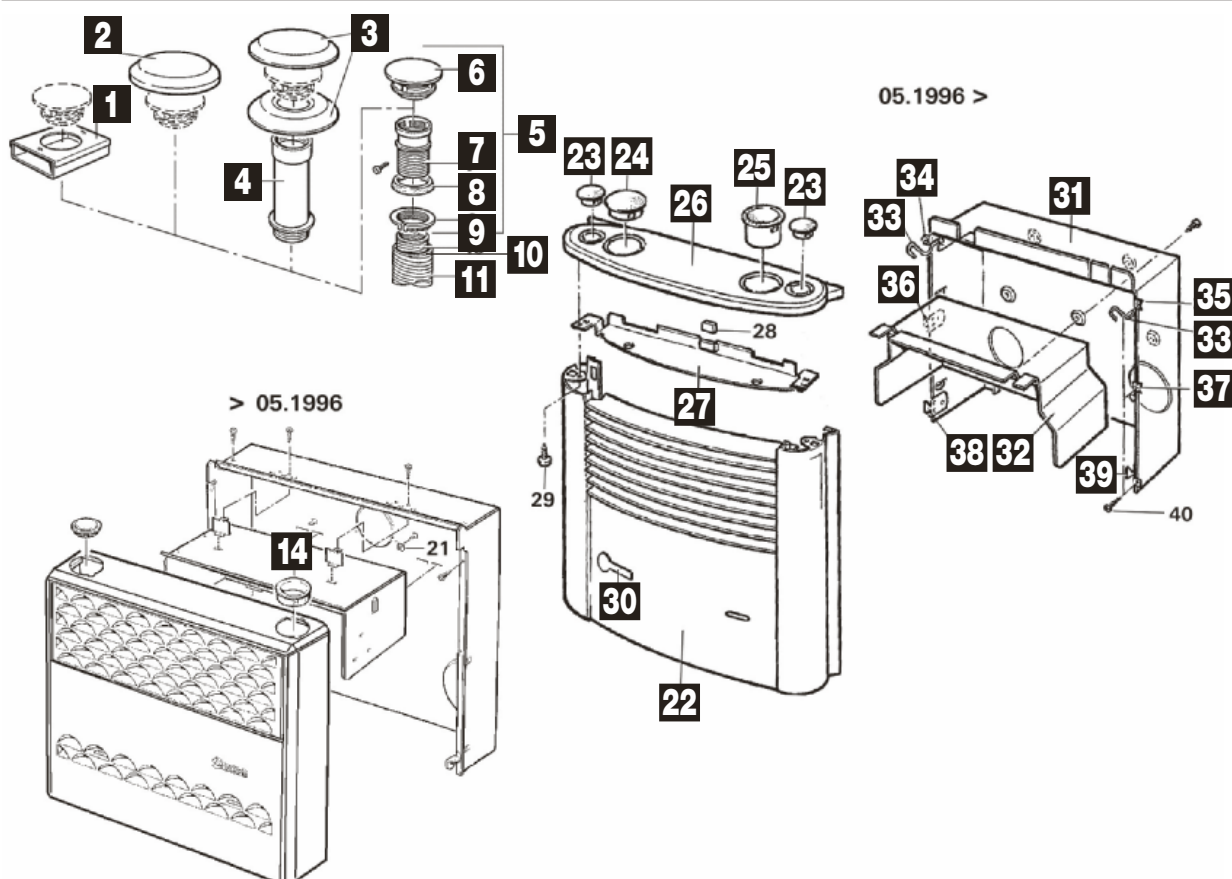

Pos.	Movera-Nr.	Hersteller-Nr.	Artikel-Bezeichnung
1	9999347	30700-01	Kaminaufsatz T-1
2	9954390	30700-02	Kaminaufsatz T-2
3	9954380	30700-03	Kaminaufsatz T-3
4	9995780	30010-20800	Kaminverlängerung AKV 15 cm
5	9954120	30630-01	Kamin AK-3-/60
6	9954110	30010-20900	Kamindach
8	9996025	30010-20600	Dichtring
9	9954122	30010-20700	Schraubring
10	9998037	30140-00	Abgasrohr AE-3-/55 per Meter
11	9996627	40230-00	Rohr ÜR 65 mm
14	9956262	30030-00300	Piezo Druckzünder
22	9953950	30040-50100	Verkleidung Sepiabraun
22	9953960	30040-50200	Verkleidung Achatgrau
23	9996417	30040-60800	Abdeckkappe 35 mm
23	9992474	30040-64900	Abdeckkappe 35 mm (Ultraheat)
24	9995974	30040-60900	Abdeckkappe 52 mm
25	9991991	30040-60700	Griffbuchse
26	9990099	30040-63000	Abdeckung schwarzbraun
26	9990100	30040-63300	Abdeckung lichtgrau
30	9997212	30040-35000	Typenschild für Verkleidung achatgrau
30	9996418	30040-36500	Typenschild für Verkleidung sepiabraun
31	9998509	30040-16800	Einbaukasten komplett
32	9997613	30040-61100	Einbaukasten Innenteil
33	9996048	30040-60000	Haltefeder
34	9998465	30040-60500	Trägerblech oben links
35	9998466	30040-60600	Trägerblech oben rechts
37	9906648	30040-60400	Befestigungswinkel mitte rechts
38	9914335	30040-60100	Halteblech unten links
39	9906647	30040-60200	Halteblech unten rechts

Notizen

Grau unterlegte Movera-Nr. haben eine maximale Lieferzeit von 6 Wochen! Bitte erfragen Sie den genauen Liefertermin.

Ersatzteil-Dienst

PG 5500

truma

HEIZUNGEN / HEIZUNGSZUBEHÖR

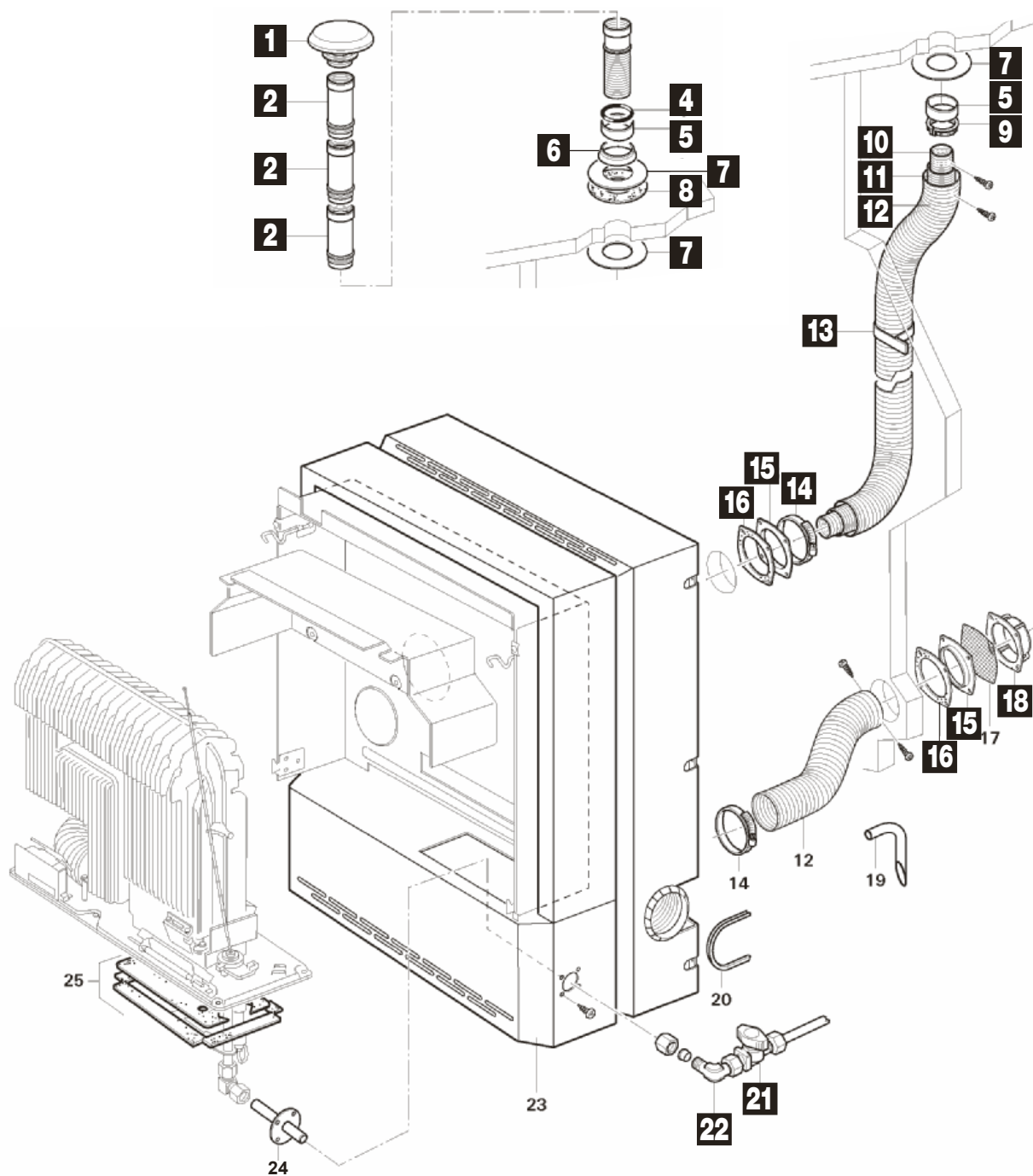

Pos.	Movera-Nr.	Hersteller-Nr.	Artikel-Bezeichnung
1	9999611	30710-00	Kamindach KDR
2	9995780	30010-20800	Kaminverlängerung AKV 15 cm
4	9999616	40060-52100	O-Ring 59,6 x 2,4 mm
5	9999614	30040-75400	Schraubdurchführung
6	9996025	30010-20600	Dichtring
7	9999613	30040-75600	Dichtscheibe 143 x 62 x 2 mm
8	9999615	30040-75700	Dichtring 143 x 62 x 2 mm
9	9954122	30010-20700	Schraubring
10	9998037	30140-00	Abgasrohr AE-3-/55
11	9996627	40230-00	Rohr ÜR 65 mm (Meterware)
12	9954490	439810	Zuführungsrohr ZR 80 mm
13	9954500	39590-00	Schelle ZRS
14	9954591	39010-61800	Schlauchschelle 70 - 90
15	9908151	30040-75900	Flansch
16	9908152	30040-76200	Dichtung
18	9995369	30020-22300	Wandkaminscheibe
21	9955140	23110-01	Ventil K8
22	9997688	10170-00	Winkelverschraubung 8 mm

Grau unterlegte Movera-Nr. haben eine maximale Lieferzeit von 6 Wochen! Bitte erfragen Sie den genauen Liefertermin.

ab Bj. 05/93
50/30 mbar

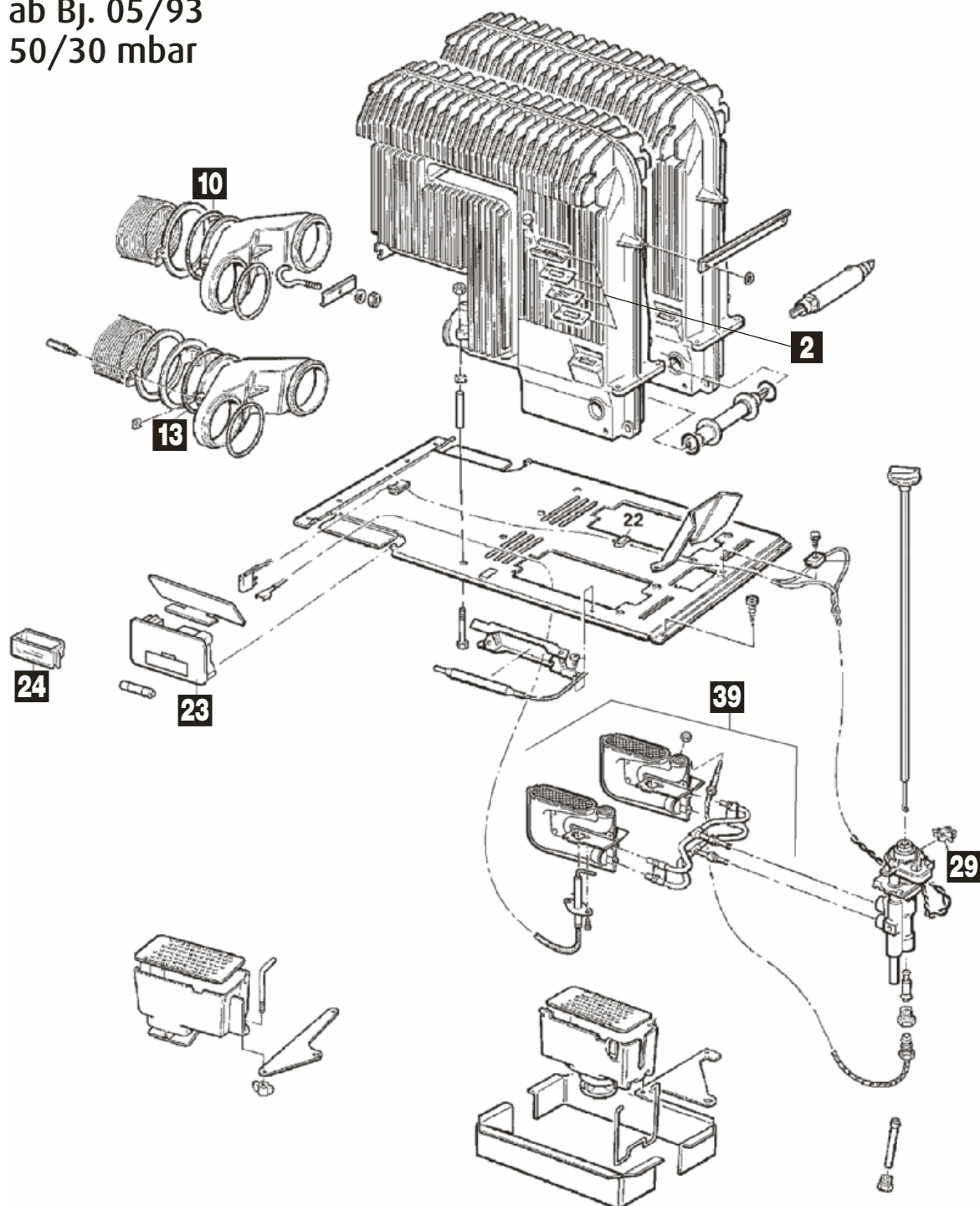

Ersatzteile auf dieser Seite sind Auslaufartikel – Nur solange Vorrat reicht.

Pos.	Movera-Nr.	Hersteller-Nr.	Artikel-Bezeichnung
2	9956271	30030-42700	Schauglas klein 42 x 15 mm
10	9956258	10030-25000	O-Ring 35 x 5 mm
13	9956260	10030-26500	O-Ring 52 x 5 mm
23	9954094	30050-53000	Zündautomat mit Adapterkabel (o. Batterie)
24	9954095	30020-13300	Kassette für Zündautomat bis 05/99
29	9993035	30050-58100	Mikroschalter für Zündautomat ab Bj. 05/99
39	9956279	30050-01700	Brennersatz 50 mbar mit Zündkerze
39	9956280	30050-01800	Brennersatz 30 mbar mit Zündkerze

Notizen

Grau unterlegte Movera-Nr. haben eine maximale Lieferzeit von 6 Wochen! Bitte erfragen Sie den genauen Liefertermin.

Ersatzteil-Dienst

PG 5500

truma

HEIZUNGEN / HEIZUNGSZUBEHÖR

ab 06/97

Ersatzteil-Dienst



HEIZUNGEN / HEIZUNGSZUBEHÖR

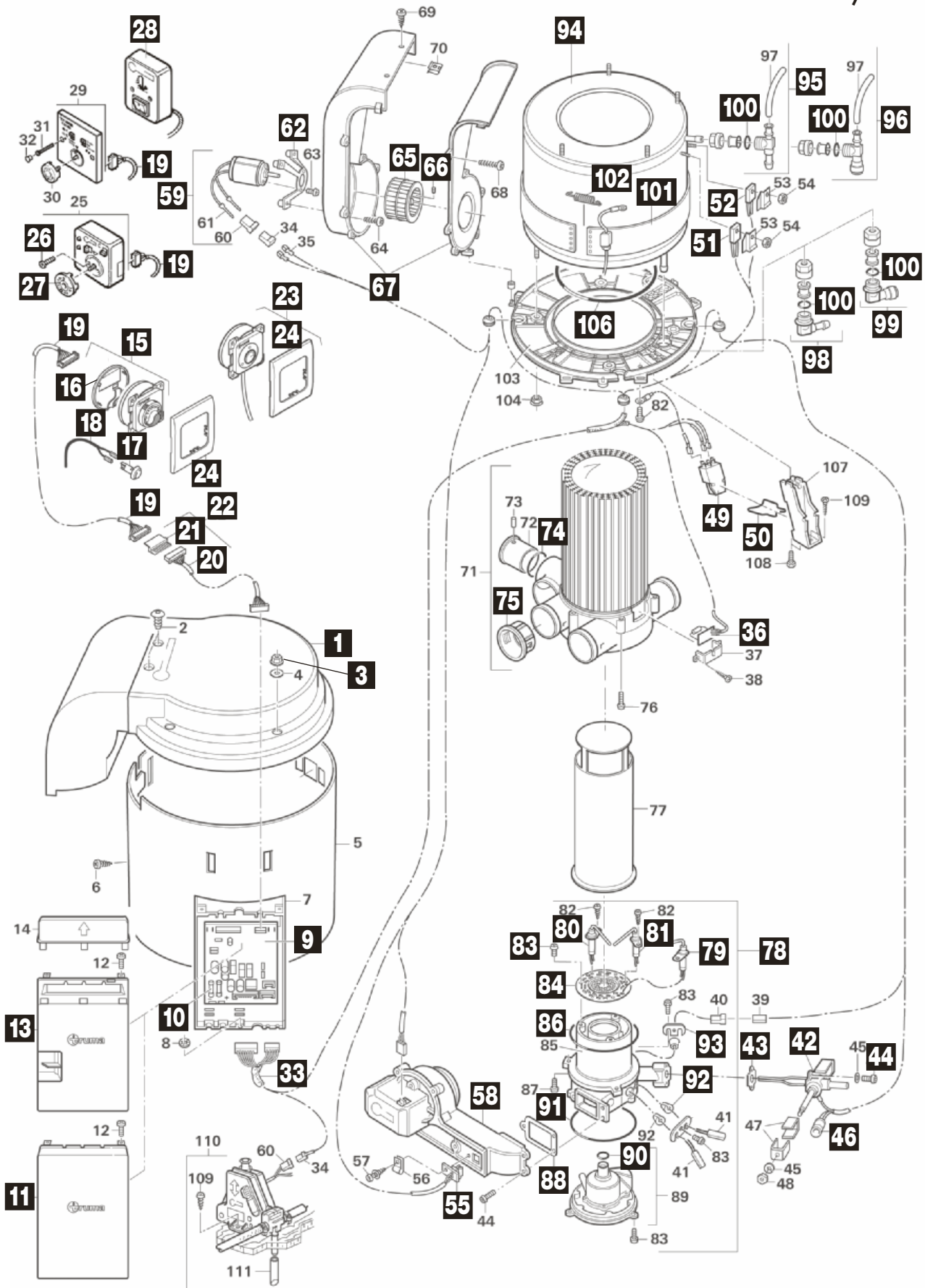

Pos.	Movera-Nr.	Hersteller-Nr.	Artikel-Bezeichnung
1	9998279	34010-08000	Deckel Verkleidung
3	9997466	34010-16000	Satz Muttern und Scheiben (VE 4 Stück)
9	9994256	34000-77000	Austausch Elektronik C 3402 bis 04/02
9	9956236	34000-98000	Austausch Elektronik C 3402 ab 05/02
10	9956232	34000-33100	Sicherung 4 AT
11	9992801	34000-06200	Elektronikdeckel bis 04/02
13	9995966	34000-91100	Elektronikdeckel ab 05/02
15	9938198	34000-59000	Bedienteil Trumatic C ab 05/02
16	9999807	34000-60500	Gehäusedeckel
17	9993113	34000-69700	Raumtemperaturfühler ab 05/02
18	9995979	34000-71900	Kabel für Raumtemperaturfühler Länge 4,00 m
19	9938196	34000-09300	Kabel für Bedienteil 3 m
20	9993453	34000-09400	Kabel für Bedienteil 5 m
21	9992797	34000-09800	Kupplung für Bedienkabel
22	9954312	34300-01	Verlängerungskabel 5 m
23	9997251	34000-63800	Bedienteil Trumatic C EL ab 05/02 mit 3 m Kabel
24	9992790	34000-60600	Abdeckrahmen achatgrau für Bedienteil ab 05/02
26	9997122	10010-78900	Schraube B 2,9 x 25
27	9992802	39010-84000	Bediengriff komplett
28	9992387	70000-01600	Bedienteil 230 V mit 2,5 m Kabel
33	9901883	34000-51400	Kabelbaum komplett
36	9956233	34000-51300	Thermostatplatte
42	9956239	34000-24100	Ventilkörper C 34 30 mbar
42	9956240	34000-24000	Ventilkörper C 34 50 mbar
43	9996289	34000-02300	Dichtung
44	9996023	10010-11500	Schraube M 4 x 12
46	9996745	34000-81000	Magnetspulen
49	9938202	34010-14100	Zünder 35 Hz
50	9995967	34000-53500	Klammer
51	9938197	34000-34200	Temperaturwächter
52	9993439	34000-34300	Temperaturfühler
55	9956238	34000-83500	Thermostatplatte
58	9956235	34000-55000	Verbrennungsluftgebläse
59	9992976	34000-70500	Umluftmotor 12 V C3402, C6002
62	9993036	34000-04400	Motorflansch
65	9999371	34000-04700	Ventilatorrad Umluft
66	9999372	10020-41000	Gewindestift AM 4 x 4
67	9993039	34010-08100	Umluftgehäuse komplett
74	9956259	34010-05700	O-Ring 40 x 2,5
75	9995968	34000-06900	Reduzierung VR-ÜR
78	9996187	34000-85000	Brenner komplett
79	9996003	34000-76500	Überwachungskerze
80	9996396	34000-76300	Zündkerze links
81	9996397	34000-76400	Zündkerze rechts
83	9999459	10010-83300	Schraube DM 4 x 10 Torx
84	9997409	34000-43900	Brennerbrille
86	9990252	10030-27000	O-Ring 110 x 2
88	9996004	34000-05600	Dichtung
90	9996733	10030-23600	O-Ring 16 x 3,5
91	9990267	10030-26900	O-Ring 90 x 3
92	9997125	34000-57100	Durchführung
93	9997956	34000-57200	Klemmblech
94	9997196	34000-88000	Wasserbehälter
95	9992203	34150-01	Winkelanschluss Durchmesser 10 mm flexibles System
96	9995789	34151-03	Winkelanschluss Durchmesser 12 mm John Guest System
98	9992798	70150-01	Winkelanschluss Durchmesser 10 mm Tannenbaum System
99	9997935	70151-03	Winkelanschluss Durchmesser 12 mm John Guest System
100	9992799	10030-21600	O-Ring 10 x 25
101	9906827	34000-57500	Heizmanschette 230 V
102	9906828	34000-57600	Haltefeder
106	9997195	34000-03100	Rundschnurring 203 x 4 mm
o. Abb.	9990101	34020-80200	Frost Control 2,8 bar TB
o. Abb.	9992182	34020-80300	Frost Control 2,8 bar JG

Grau unterlegte Movera-Nr. haben eine maximale Lieferzeit von 6 Wochen! Bitte erfragen Sie den genauen Liefertermin.

Ersatzteil-Dienst

PG 5500



HEIZUNGEN / HEIZUNGSZUBEHÖR

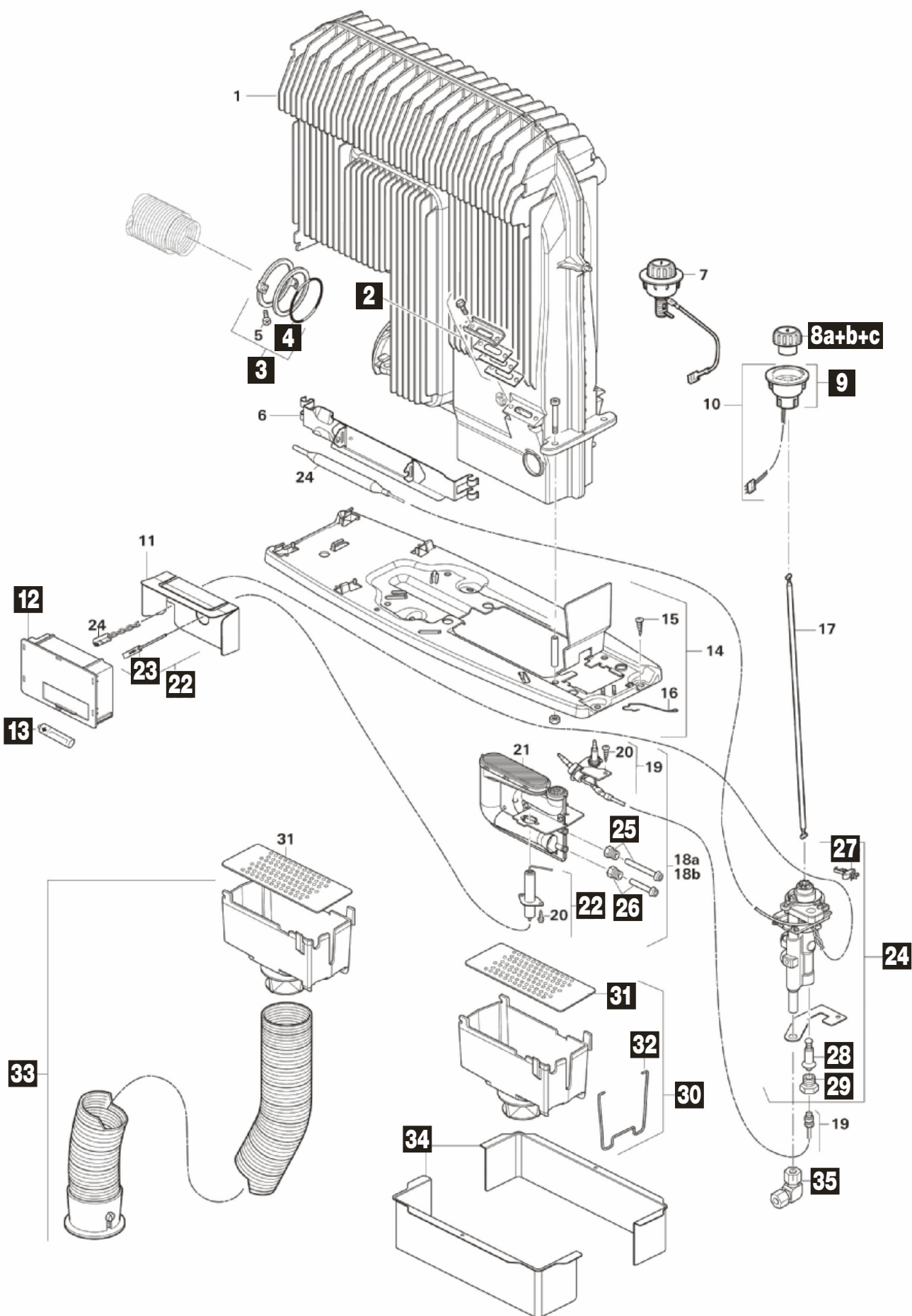

Pos.	Movera-Nr.	Hersteller-Nr.	Artikel-Bezeichnung
2	9956271	30030-42700	Schauglas
3	9956267	30030-03600	Abgasrohrbefestigung kpl.
4	9956260	10030-26500	O-Ring 52 x 5 mm
8a	9907597	30090-90400	Drehknopf
8b	9911165	30090-90500	Drehknopf, beleuchtet
8c	9911166	30090-98800	Drehknopf, Chrom
9	9909527	30090-90600	Griffbuchse
12	9954094	30050-53000	Zündautomat
13	9996898	30030-99200	Mignon Batterie 1,5 V
22	9911886	30090-91200	Zündkerze 48 cm
23	9998242	30010-23500	Flachsteckhülse 2,8 mm
24	9909322	30090-90800	Züandsicherungsventil komplett
25	9993956	30030-02400	Zündbrennerrohr 30 mbar
26	9993957	30030-0200	Brennerrohr 30 mbar
27	9993035	30050-58100	Mikroschalter
28	9993230	30030-12200	Magneteinsatz Mini
29	9994270	30030-12000	MS-Mutter
30	9994840	30030-04300	Verlängerung komplett
31	9993266	30030-17500	Lochblech
32	9993267	30030-28500	Verlängerungsfeder
33	9996477	30030-04800	Ansaugverlängerung
34	9902844	30030-16400	Rahmen komplett
35	9997688	10170-00	Winkelverschraubung 8 mm

Notizen

Grau unterlegte Movera-Nr. haben eine maximale Lieferzeit von 6 Wochen! Bitte erfragen Sie den genauen Liefertermin.

Ersatzteil-Dienst



HEIZUNGEN / HEIZUNGszUBEHÖR

PG 5500

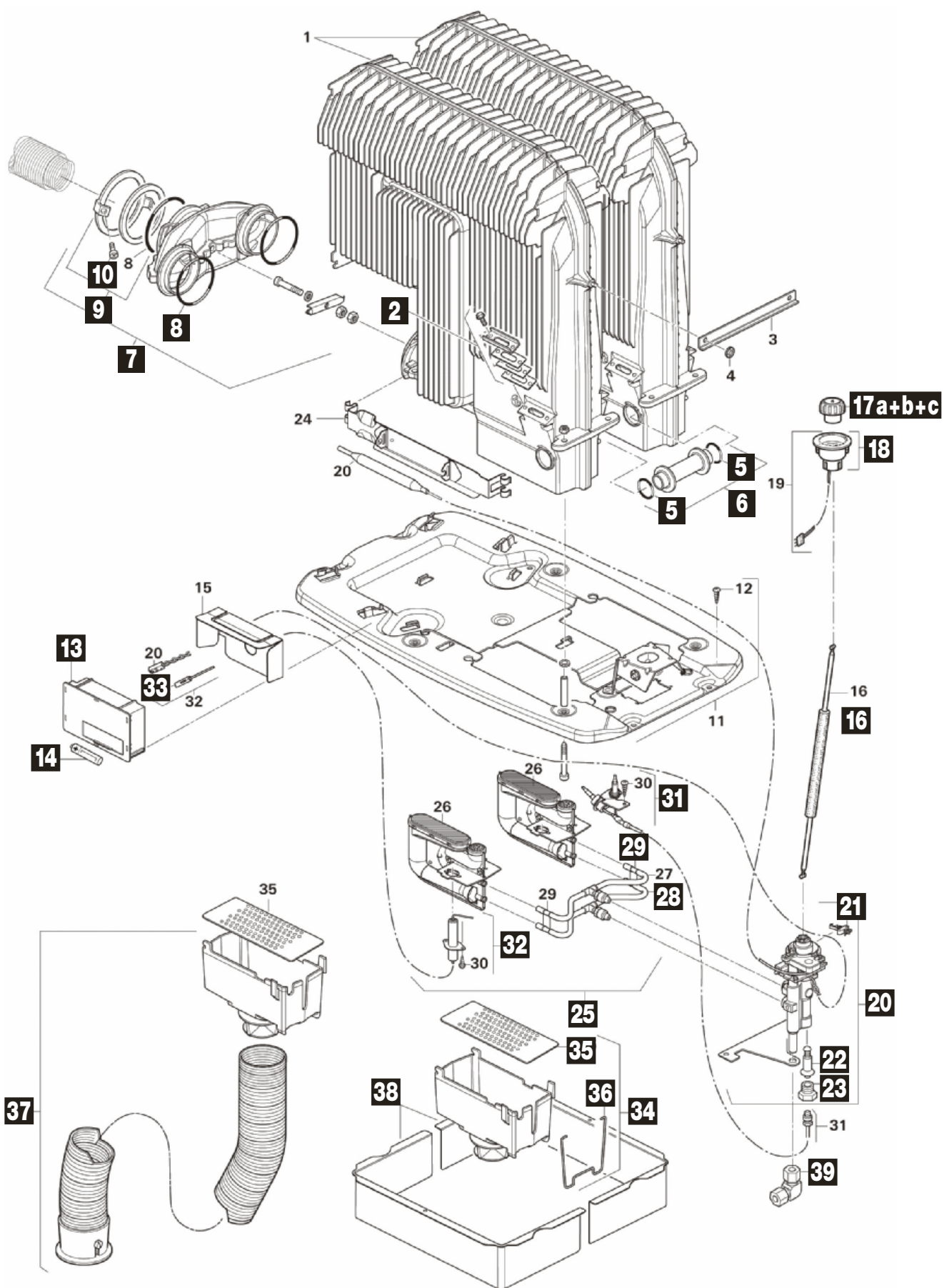

Pos.	Movera-Nr.	Hersteller-Nr.	Artikel-Bezeichnung
2	9956271	30030-42700	Schauglas
5	9956256	10030-23400	O-Ring 16 x 2,5
6	9938192	30050-18700	Überzündrohr
7	9904397	30050-32400	Sammler komplett
8	9956260	10030-26500	O-Ring 52 x 5
9	9956227	30050-33100	Abgasrohrbefestigung
10	9993627	10010-86000	Schraube M5 x 20
13	9954094	30050-53000	Zündautomat
14	9996898	30030-99200	Mignon Batterie 1,5 V
16	9915013	30090-41900	Druckstange S 5004
17a	9907597	30090-90400	Drehknopf
17b	9911165	30090-90500	Drehknopf, beleuchtet
17c	9911166	30090-98800	Drehknopf, Chrom
18	9909527	30090-90600	Griffbuchse
20	9909322	30090-90800	Züandsicherungsventil komplett
21	9993035	30050-58100	Mikroschalter
22	9993230	30030-12200	Magneteinsatz Mini
23	9994270	30030-12000	MS-Mutter
25	9912525	30090-91000	Brennersatz, 30 mbar
28	9906218	30050-01000	Brennerrohrsatz 30 mbar
29	9906217	30050-08900	Klemmblech-Satz
31	9911887	30090-91300	Thermoelement komplett
32	9911886	30090-91200	Zündkerze 48 cm
33	9998242	30010-23500	Flachsteckhülse 2,8 mm
34	9994840	30030-04300	Verlängerung komplett
35	9993266	30030-17500	Lochblech
36	9993267	30030-28500	Verlängerungsfeder
37	9996477	30030-04800	Ansaugverlängerung
38	9997273	30050-29000	Rahmen komplett
39	9997688	10170-00	Winkelverschraubung 8 mm

Notizen

Grau unterlegte Movera-Nr. haben eine maximale Lieferzeit von 6 Wochen! Bitte erfragen Sie den genauen Liefertermin.

Ersatzteil-Dienst

PG 5500



HEIZUNGEN / HEIZUNGszUBEHÖR

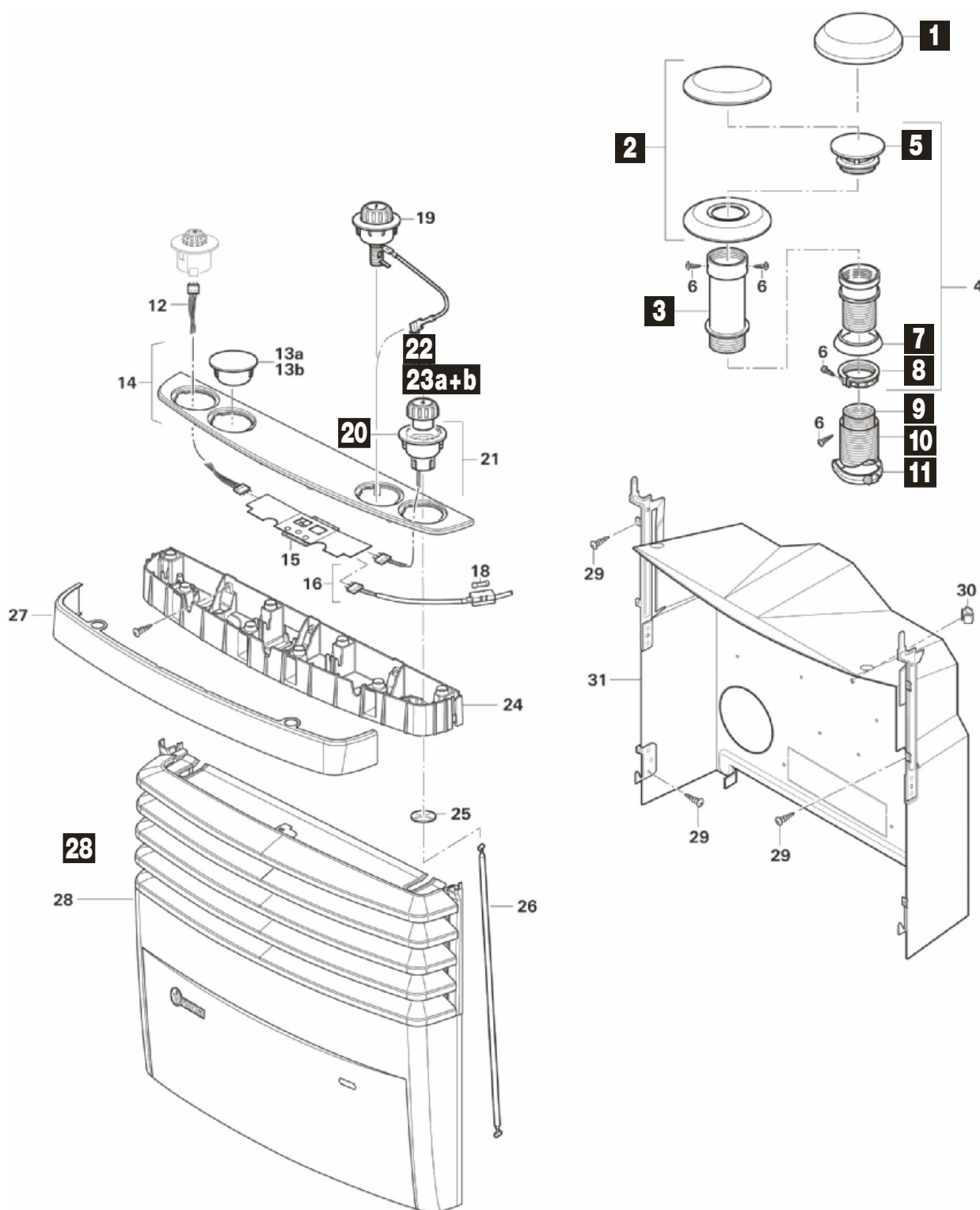

Pos.	Movera-Nr.	Hersteller-Nr.	Artikel-Bezeichnung
1	9954390	30700-02	Kaminaufsatz T-2
2	9954380	30700-03	Kaminaufsatz T-3
3	9995780	30010-20800	Kaminverlängerung AKV, 15 cm
5	9954110	30010-20900	Kamindach
7	9996025	30010-20600	Dichtring
8	9954122	30010-20700	Schraubring
9	9954760	30140-00	Abgasrohr AE-3-/55
10	9996627	40230-00	Rohr ÜR Ø 65 mm
11	9964029	40241-01	Schelle ÜS achatgrau 65 mm
20	9909527	30090-90600	Griffbuchse
22	9907597	30090-90400	Drehknopf
23 a	9911165	30090-90500	Drehknopf, beleuchtet
23 b	9911166	30090-98800	Drehknopf, Chrom
28	9954329	30090-95700	Verkleidungsfront pearlgrey
28	9954324	30090-95600	Verkleidungsfront titangrey

Notizen

Grau unterlegte Movera-Nr. haben eine maximale Lieferzeit von 6 Wochen! Bitte erfragen Sie den genauen Liefertermin.

Ersatzteil-Dienst



HEIZUNGEN / HEIZUNGSZUBEHÖR

PG 5500

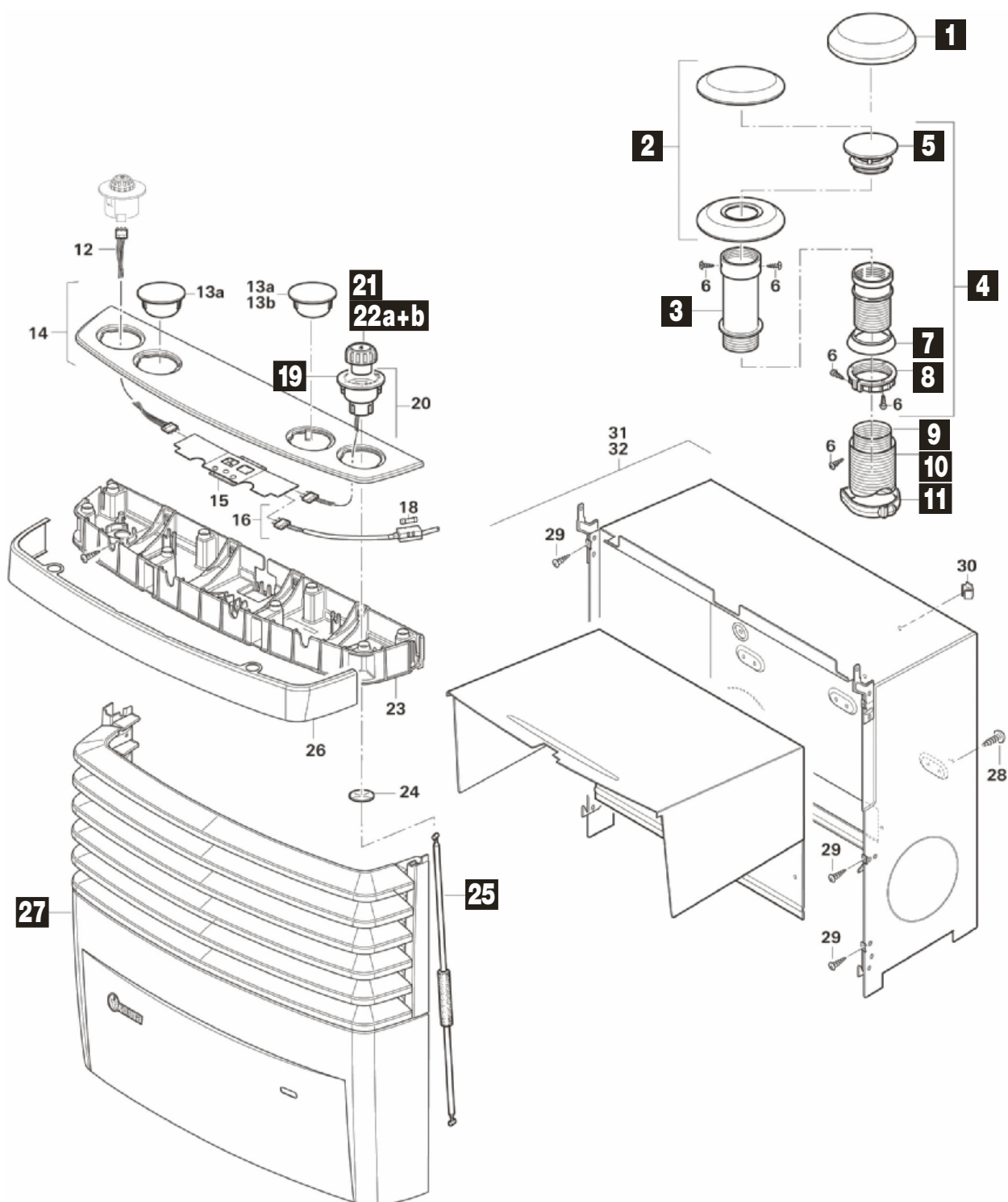

Pos.	Movera-Nr.	Hersteller-Nr.	Artikel-Bezeichnung
1	9954390	30700-02	Kaminaufsatz T-2
2	9954380	30700-03	Kaminaufsatz T-3
3	9995780	30010-20800	Kaminverlängerung AKV, 15 cm
4	9954140	30651-01	Kamin AKL-5
5	9954110	30010-20900	Kamindach
7	9996389	30050-17800	Dichtring für Kaminteil
8	9993112	30050-17900	Schraubring für Kaminteil
9	9999260	30160-00	Abgasrohr AE-5-/65
10	9996628	40250-00	Überrohr ÜR 5
11	9997234	40261-01	Schelle ÜS-5 achatgrau 75 mm
19	9909527	30090-90600	Griffbuchse
21	9907597	30090-90400	Drehknopf
22 a	9911165	30090-90500	Drehknopf, beleuchtet
22 b	9911166	30090-98800	Drehknopf, Chrom
25	9915013	30090-41900	Druckstange S 5004
27	9954323	30090-94300	Verkleidung peralgrey, Chrom
27	9954322	30090-94200	Verkleidung titangrey, Chrom

Notizen

Grau unterlegte Movera-Nr. haben eine maximale Lieferzeit von 6 Wochen! Bitte erfragen Sie den genauen Liefertermin.

Ersatzteil-Dienst



HEIZUNGEN / HEIZUNGSZUBEHÖR

PG 5500

ab 06/97

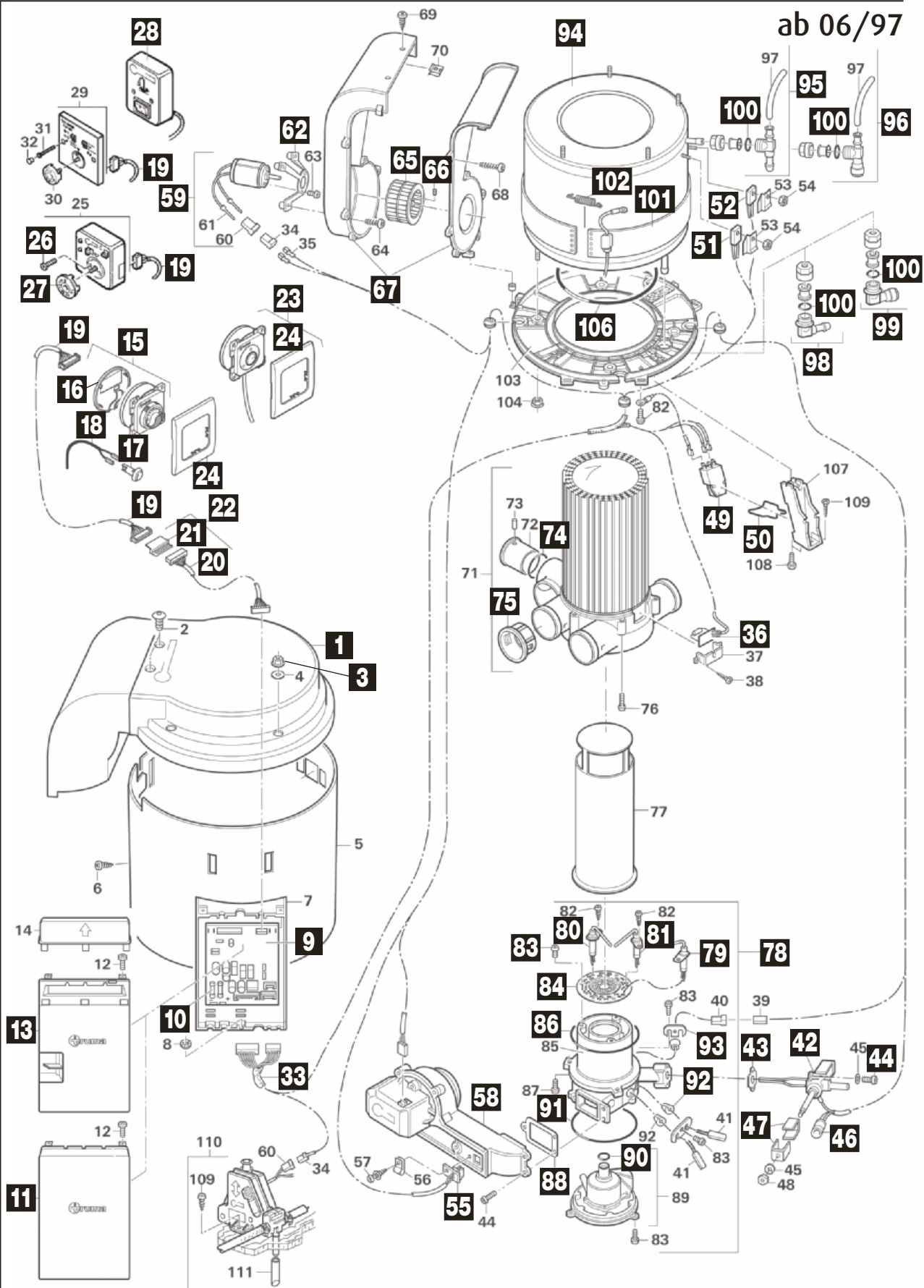

Pos.	Movera-Nr.	Hersteller-Nr.	Artikel-Bezeichnung
1	9998279	34010-08000	Verkleidung
3	9997466	34010-16000	Satz Muttern und Scheiben (VE 4 Stück)
9	9998018	34000-98100	Elektronik ab Nr. 16300001

Grau unterlegte Movera-Nr. haben eine maximale Lieferzeit von 6 Wochen! Bitte erfragen Sie den genauen Liefertermin.

Pos.	Movera-Nr.	Hersteller-Nr.	Artikel-Bezeichnung
9	9996074	34000-98300	Austausch Elektronik C 6002 von Nr. 12200001 bis Nr. 16300000
9	9995708	34000-98200	Austausch Elektronik C 6002 ab Nr. 16300001
9	9956237	34000-77100	Austausch Elektronik C 6002 bis Nr. 12200000
10	9956232	34000-33100	Sicherung 4 AT
10	9997583	34000-76800	Sicherung 6,3 AT
11	9992801	34000-06200	Elektronikdeckel bis 04/02
13	9995966	34000-91100	Elektronikdeckel ab 05/02
15	9938198	34000-59000	Bedienteil Trumatic C ab 05/02
16	9999807	34000-60500	Gehäusedeckel für Bedienteil ab 05/02
17	9993113	34000-69700	Raumtemperaturfühler ab 05/02
18	9995979	34000-71900	Kabel für Raumtemperaturfühler 4 m
19	9938196	34000-09300	Kabel für Bedienteil 3 m
20	9993453	34000-09400	Kabel für Bedienteil 5 m
21	9992797	34000-09800	Kupplung für Bedienkabel
22	9954312	34300-01	Verlängerungskabel 5 m
23	9997251	34000-63800	Bedienteil
24	9992790	34000-60600	Abdeckrahmen achatgrau für Bedienteil ab 05/02
26	9997122	10010-78900	Schraube B 2,9 x 25
27	9992802	39010-84000	Bediengriff komplett
28	9992387	70000-01600	Bedienteil 230 V mit 2,5 m Kabel
33	9901883	34000-51400	Kabelbaum komplett bis 04/02
36	9956233	34000-51300	Thermostatplatte
42	9956242	34000-20400	Ventilkörper C 60 50 mbar
42	9956241	34000-21400	Ventilkörper C 60/40 30 mbar
43	9996289	34000-02300	Dichtung
44	9996023	10010-11500	Schraube M 4 x 12
46	9996745	34000-81000	Magnetspulen groß und klein
47	9915068	70000-54600	Satz U-Bleche
49	9938202	34010-14100	Zünder 35 Hz
50	9995967	34000-53500	Klammer
51	9938197	34000-34200	Temperaturwächter
52	9993439	34000-34300	Temperaturfühler
55	9956238	34000-83500	Thermostatplatte
58	9956235	34000-55000	Verbrennungsluftgebläse
59	9992976	34000-70500	Umluftmotor 12 V C3402 C6002 bis Nr. 12200000
59	9938199	34000-77300	Umluftmotor 12 V C60/40 D ab Nr. 12200001
62	9993036	34000-04400	Motorflansch
65	9999371	34000-04700	Ventilatorrad Umluft
66	9999372	10020-41000	Gewindestift AM 4 x 4
67	9993039	34010-08100	Umluftgehäuse komplett
74	9956259	34010-05700	O-Ring 40 x 2,5
75	9995968	34000-06900	Reduzierung VR- ÜR
78	9996187	34000-85000	Brenner komplett
79	9996003	34000-76500	Überwachungskerze
80	9996396	34000-76300	Zündkerze links
81	9996397	34000-76400	Zündkerze rechts
83	9999459	10010-83300	Schraube DM 4 x 10 Torx
84	9997409	34000-43900	Brennerbrille
86	9990252	10030-27000	O-Ring 110 x 2
88	9996004	34000-05600	Dichtung
90	9996733	10030-23600	O-Ring 16 x 3,5
91	9990267	10030-26900	O-Ring 90 x 3
93	9997956	34000-57200	Klemmblech
92	9997125	34000-57100	Durchführung
94	9997196	34000-88000	Wasserbehälter
95	9992203	34150-01	Winkelanschluss Durchmesser 10 mm flexibles System
96	9995789	34151-03	Winkelanschluss Durchmesser 12 mm John Guest System
98	9992798	70150-01	Winkelanschluss Durchmesser 10 mm Tannenbaum System
99	9997935	70151-03	Winkelanschluss Durchmesser 12 mm John Guest System
100	9992799	10030-21600	O-Ring 10 x 25
101	9906827	34000-57500	Heizmanschette 230 V
102	9906828	34000-57600	Haltefeder
106	9997195	34000-03100	Rundschnurring 203 x 4
o. Abb.	9990101	34020-80200	Frost Control 2,8 bar TB
o. Abb.	9992182	34020-80300	Frost Control 2,8 bar JG

Grau unterlegte Movera-Nr. haben eine maximale Lieferzeit von 6 Wochen! Bitte erfragen Sie den genauen Liefertermin.

ab 06/2004

Ersatzteil-Dienst

PG 5500



HEIZUNGEN / HEIZUNGSZUBEHÖR

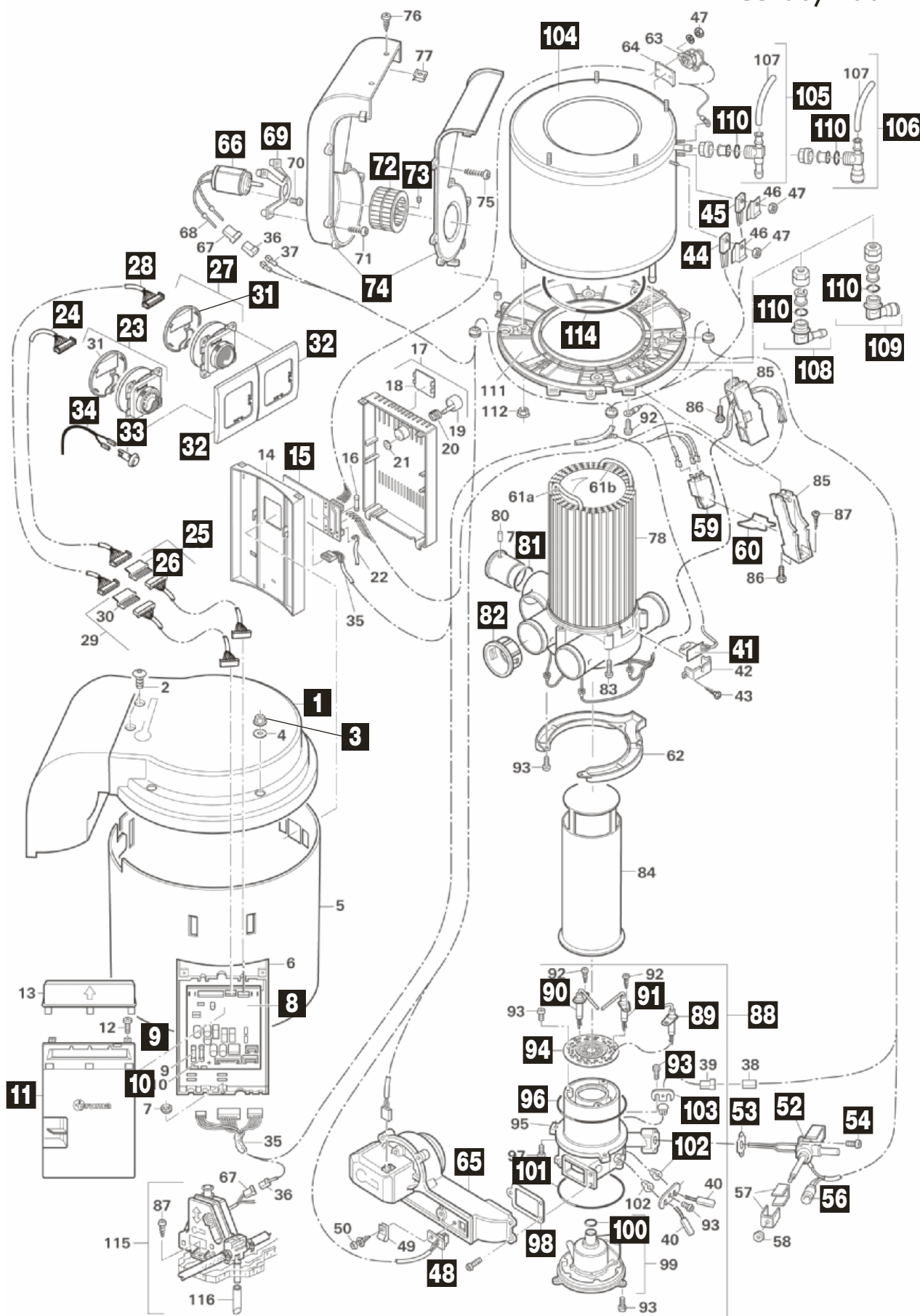

Pos.	Movera-Nr.	Hersteller-Nr.	Artikel-Bezeichnung
1	9998279	34010-08000	Deckel Verkleidung
3	9997466	34010-16000	Satz Muttern und Scheiben (VE 4 Stück)
8	9999680	34010-06900	Austausch-Elektronik C 6002 EH bis Nr. 17100000
8	9938201	34010-07300	Austausch Elektronik C 6002 EH ab Nr. 17100001
9	9999668	70000-07100	Sicherung 1,6 AT
10	9997583	34000-76800	Sicherung 6,3 AT
11	9995966	34000-91100	Elektronikdeckel ab 05/02
15	9998646	34010-07200	Leistungsteil C 6002 EH
23	9938198	34000-59000	Bedienteil Trumatic C
24	9938196	34000-09300	Kabel für Bedienteil 3 m
24	9993453	34000-09400	Kabel für Bedienteil 5 m
25	9954312	34300-01	Verlängerungskabel 5 m
26	9992797	34000-09800	Kupplung für Bedienteilkabel
27	9998953	34010-01800	Energie-Wahlschalter C EH
28	9913926	34010-01900	Bedienteilkabel 3 m
31	9999807	34000-60500	Gehäusedeckel
32	9992790	34000-60600	Abdeckrahmen achatgrau
33	9993113	34000-69700	Raumtemperaturfühler ab 05/02
34	9995979	34000-71900	Kabel für Raumtemperaturfühler 4 m
41	9956233	34000-51300	Thermostatplatte
44	9938197	34000-34200	Temperaturwächter
45	9993439	34000-34300	Temperaturfühler
48	9956238	34000-83500	Thermostatplatte
52	9956241	34000-21400	Ventilkörper C 60/40 30 mbar
53	9996289	34000-02300	Dichtung
54	9996023	10010-11500	Schraube M 4 x 12
56	9996745	34000-81000	Magnetspulen groß und klein
59	9938202	34010-14100	Zünder 35 Hz
60	9995967	34000-53500	Klammer
65	9956235	34000-55000	Verbrennungsluftgebläse
66	9938199	34000-77300	Umluftmotor 12 V C 60/40 D
69	9993036	34000-04400	Motorflansch
72	9999371	34000-04700	Ventilatorrad Umluft
73	9999372	10020-41000	Gewindestift AM 4 x 4
74	9993039	34010-08100	Umluftgehäuse komplett
81	9956259	34010-05700	O-Ring 40 x 2,5
82	9995968	34000-06900	Reduzierung VR-ÜR
88	9996187	34000-85000	Brenner komplett
89	9996003	34000-76500	Überwachungskerze
90	9996396	34000-76300	Zündkerze links
91	9996397	34000-76400	Zündkerze rechts
93	9999459	10010-83300	Schraube DM 4 x 10 Torx
94	9997409	34000-43900	Brennerbrille
96	9990252	10030-27000	O-Ring 110 x 2
98	9996004	34000-05600	Dichtung
100	9996733	10030-23600	O-Ring 16 x 3,5
101	9990267	10030-26900	O-Ring 90 x 3
102	9997125	34000-57100	Durchführung
103	9997956	34000-57200	Klemmblech
104	9997196	34000-88000	Wasserbehälter
105	9992203	34150-01	Winkelanschluss Durchmesser 10 mm flexibles System
106	9995789	34151-03	Winkelanschluss Durchmesser 12 mm John Guest System
108	9992798	70150-01	Winkelanschluss Durchmesser 10 mm Tannenbaum System
109	9997935	70151-03	Winkelanschluss Durchmesser 12 mm John Guest System
110	9992799	10030-21600	O-Ring 10 x 25
114	9997195	34000-03100	Rundschnurring 203 x 4
o. Abb.	9990101	34020-80200	Frost Control 2,8 bar TB
o. Abb.	9992182	34020-80300	Frost Control 2,8 bar JG

Notizen

Grau unterlegte Movera-Nr. haben eine maximale Lieferzeit von 6 Wochen! Bitte erfragen Sie den genauen Liefertermin.

Ersatzteil-Dienst

PG 5500



HEIZUNGEN / HEIZUNGSZUBEHÖR

ab 05/05

Ersatzteil-Dienst

PG 5500



HEIZUNGEN / HEIZUNGZUBEHÖR

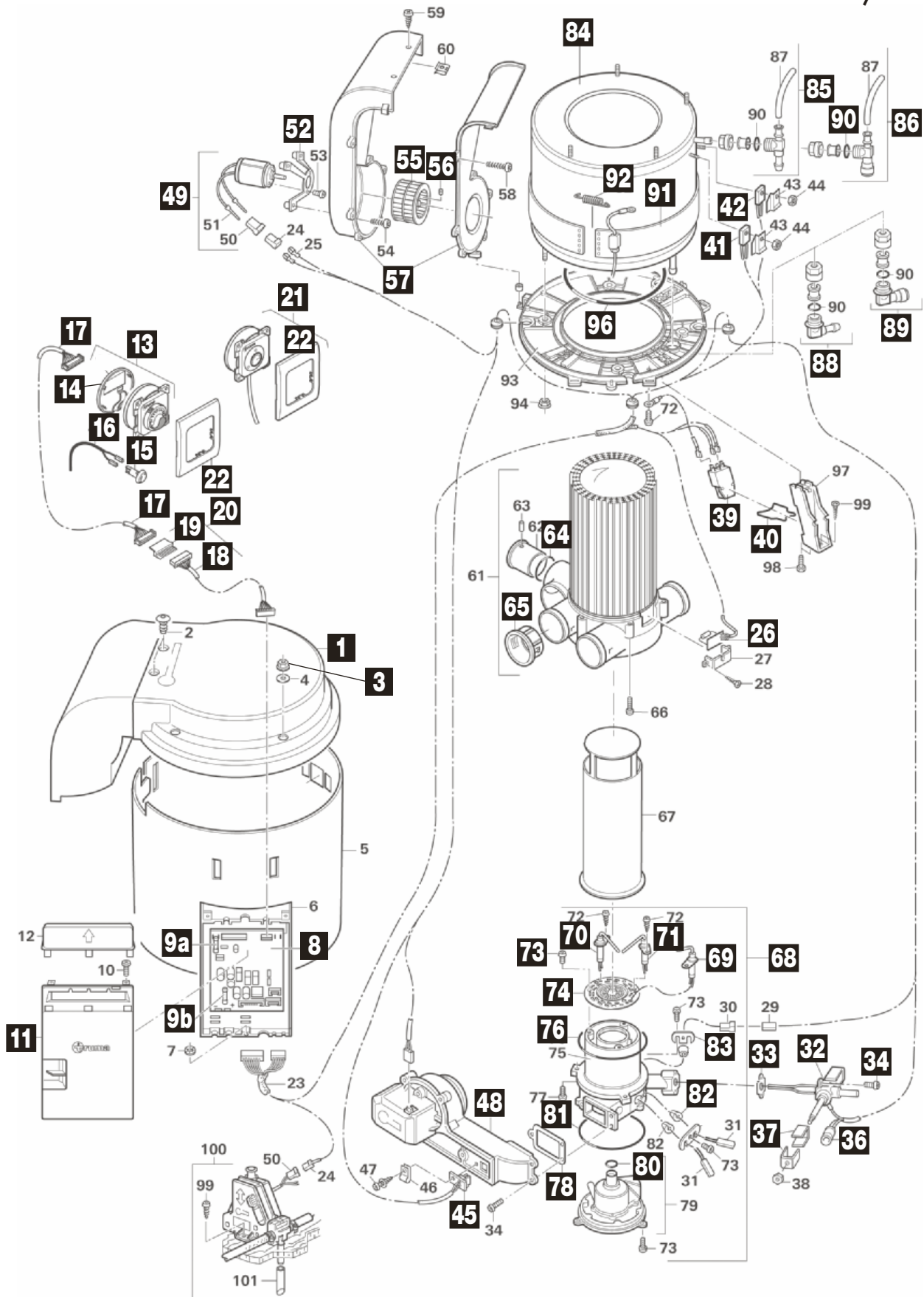

Pos.	Movera-Nr.	Hersteller-Nr.	Artikel-Bezeichnung
1	9998279	34010-08000	Deckel Verkleidung
3	9997466	34010-16000	Satz Muttern und Scheiben (VE 4 Stück)
8	9938203	34010-71900	Austausch Elektronik C 4002 ab Nr. 16300001
8	9996284	34010-72100	Austausch Elektronik C 4002 bis Nr. 16300000
9a	9999668	70000-07100	Sicherung 1,6 AT
9a	9997583	34000-76800	Sicherung 6,3 AT
11	9995966	34000-91100	Elektronikdeckel
13	9938198	34000-59000	Bedienteil Trumatic C
14	9999807	34000-60500	Gehäusedeckel
15	9993113	34000-69700	Raumtemperaturfühler
16	9995979	34000-71900	Kabel für Raumtemperaturfühler 4 m
17	9938196	34000-09300	Kabel für Bedienteil 3 m
18	9993453	34000-09400	Kabel für Bedienteil 5 m
19	9992797	34000-09800	Kupplung für Bedienteilkabel
20	9954312	34300-01	Verlängerungskabel 5 m inklusive Kupplung für Bedienteilkabel
21	9997251	34000-63800	Bedienteil Trumatic C mit Kabel 3 m
22	9992790	34000-60600	Abdeckrahmen achatgrau für Bedienteil ab 05/02
26	9956233	34000-51300	Thermostatplatte
32	9956241	34000-21400	Ventilkörper C 60/40 30 mbar
33	9996289	34000-02300	Dichtung
34	9996023	10010-11500	Schraube M 4 x 12
36	9996745	34000-81000	Magnetspulen
37	9915068	70000-54600	Satz U - Bleche
39	9938202	34010-14100	Zünder 35 Hz
40	9995967	34000-53500	Klammer
41	9938197	34000-34200	Temperaturwächter
42	9993439	34000-34300	Temperaturfühler
45	9956238	34000-83500	Thermostatplatte
48	9956235	34000-55000	Verbrennungsluftgebläse
49	9938199	34000-77300	Umluftmotor 12 V 60/40
52	9993036	34000-04400	Motorflansch
55	9999371	34000-04700	Ventilatorrad Umluft
56	9999372	10020-41000	Gewindestift AM 4 x 4
57	9993039	34010-08100	Umluftgehäuse komplett
64	9956259	34010-05700	O-Ring 40 x 2,5
65	9995968	34000-06900	Reduzierung VR-ÜR
68	9996187	34000-85000	Brenner komplett
69	9996003	34000-76500	Überwachungskerze
70	9996396	34000-76300	Zündkerze links
71	9996397	34000-76400	Zündkerze rechts
73	9999459	10010-83300	Schraube DM 4 x 10 Torx
74	9997409	34000-43900	Brennerbrille
76	9990252	10030-27000	O-Ring 110 x 2
78	9996004	34000-05600	Dichtung
80	9996733	10030-23600	O-Ring 16 x 3,5
81	9990267	10030-26900	O-Ring 90 x 3
82	9997125	34000-57100	Durchführung
83	9997956	34000-57200	Klemmblech
84	9997196	34000-88000	Wasserbehälter
85	9992203	34150-01	Winkelanschluss Durchmesser 10 mm flexibles System
86	9995789	34151-03	Winkelanschluss Durchmesser 12 mm John Guest System
88	9992798	70150-01	Winkelanschluss Durchmesser 10 mm Tannenbaum System
89	9997935	70151-03	Winkelanschluss Durchmesser 12 mm John Guest System Fb. blau
90	9992799	10030-21600	O-Ring 10 x 25
91	9906827	34000-57500	Heizmanschette 230 V
92	9906828	34000-57600	Haltefeder
96	9997195	34000-03100	Rundschnurring 203 x 4
o. Abb.	9990101	34020-80200	Frost Control 2,8 bar TB
o. Abb.	9992182	34020-80300	Frost Control 2,8 bar JG

Notizen

Grau unterlegte Movera-Nr. haben eine maximale Lieferzeit von 6 Wochen! Bitte erfragen Sie den genauen Liefertermin.

Ersatzteil-Dienst

PG 5500



HEIZUNGEN / HEIZUNGSZUBEHÖR

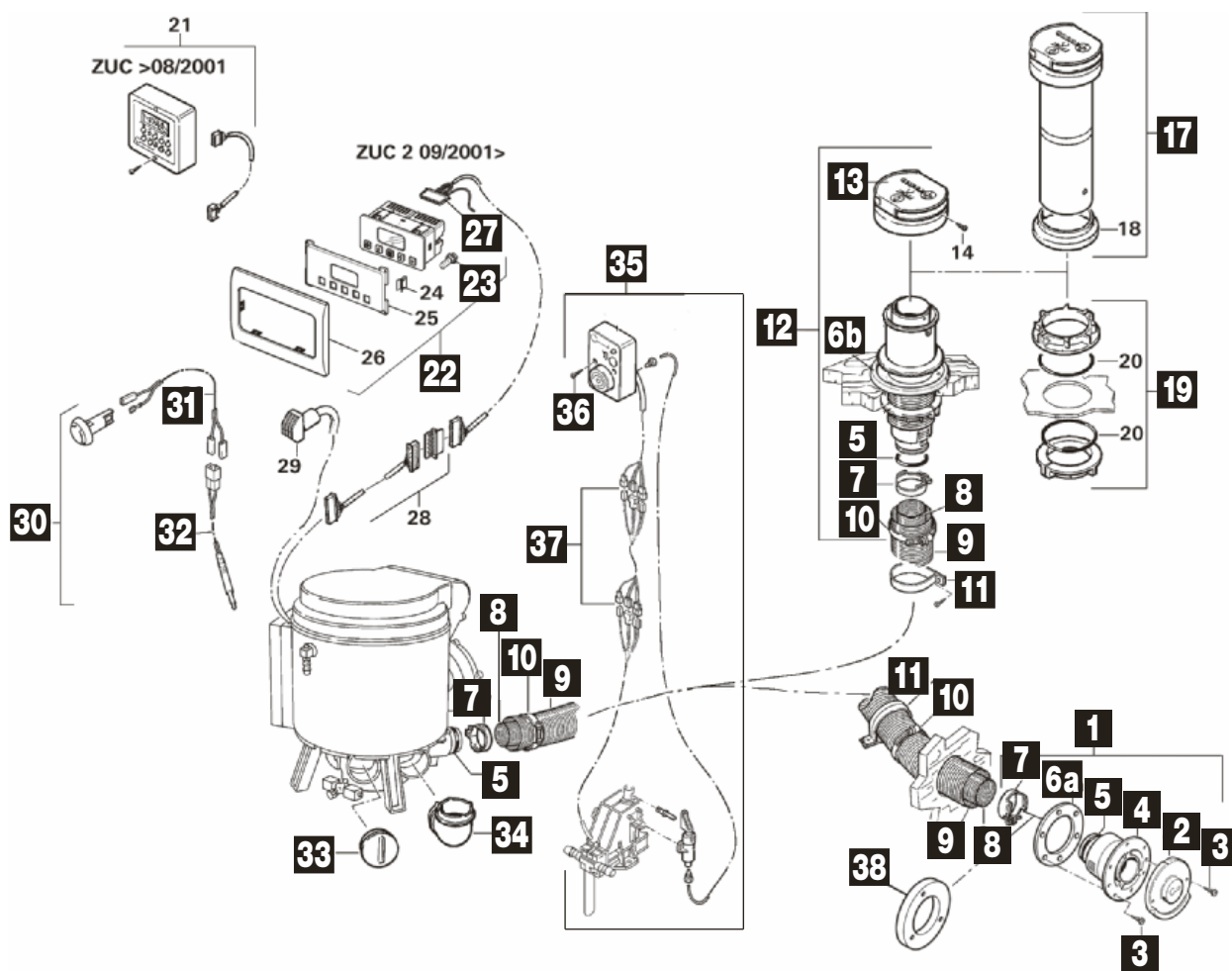

Pos.	Movera-Nr.	Hersteller-Nr.	Artikel-Bezeichnung
1	9954470	34011-01	Wandkamin WKC cremeweiß
1	9902616	34011-08	Wandkamin WKC hellgrau
1	9952893	34011-10	Wandkamin WKC anthrazit
1	9954522	34011-05	Wandkamin WKC bianco
2	9999698	34010-12000	Kaminaußenteil basaltgrau
2	9992829	34000-33600	Kaminaußenteil cremeweiß
2	9997510	34000-14400	Kaminaußenteil schwarz
2	9996459	34000-50300	Kaminaußenteil anthrazit
2	9995620	34000-15000	Kaminaußenteil hellgrau
2	9993263	34000-11000	Kaminaußenteil bianco
2	9999397	34000-10600	Kaminaußenteil staubgrau
3	9995621	10010-72900	Schraube B 3,5 x 25
4	9997511	34000-33500	Kamininnenteil komplett mit O-Ring
5	9956259	34010-05700	O-Ring 40 x 2,5
6a	9997512	34000-10700	Dichtung Kamin
7	9995969	39010-01500	SE-Spanner
8	9954440	413591	Abgasrohr AA3 55 mm per Meter
9	9954490	439810	Zuführungsrohr ZR 80 mm per Meter
10	9954591	39010-61800	Schlauchschelle 70 - 90 mm
11	9954500	39590-00	Schelle ZRS
12	9952991	34051-01	Dachkamin DKC 2
13	9998691	34000-19700	Kamindach
17	9996279	34070-01	Kaminverlängerung KVC
19	9996280	34080-01	Kamindurchführung SDDF
20	9912905	10030-26700	O-Ring 66 x 2 mm
22	9954991	34042-01	Zeitschaltuhr ZUC 2
23	9903359	39010-87300	Lampe 12 V für Zeitschaltuhr
27	9998787	34000-37900	Kabel 3 m für ZUC 2
30	9954313	34201-01	Raumtemperaturfühler FFC 2
31	9995979	34000-71900	Kabel für Raumtemperaturfühler 4 m
32	9902456	34000-71800	Adapterkabel mit Klinke 3,5 mm
33	9938224	40352-00	Verschlussdeckel VDC
34	9995986	34091-01	Bogen BGC
36	9910993	10010-79100	Schraube B 2,9 x 32
37	9999738	34000-86000	Verlängerungskabel Fernbedienung

Grau unterlegte Movera-Nr. haben eine maximale Lieferzeit von 6 Wochen! Bitte erfragen Sie den genauen Liefertermin.

Bj. 05/93 bis 05/98

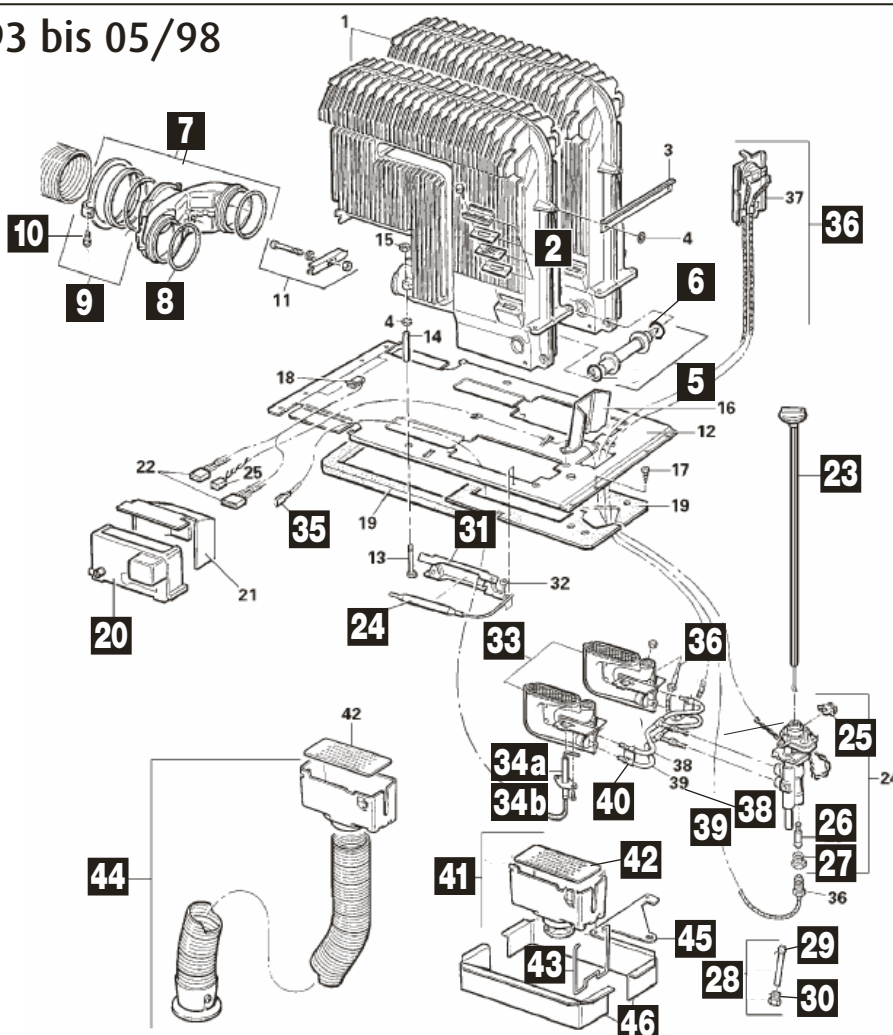

Pos.	Movera-Nr.	Hersteller-Nr.	Artikel-Bezeichnung
2	9956271	30030-42700	Schauglas klein 42 mm x 15 mm
5	9938192	30050-18700	Überzündrohr neu
6	9956256	10030-23400	O-Ring 16 x 2,5 mm
7	9904397	30050-32400	Sammler neu komplett
8	9956260	10030-26500	O-Ring 52 x 5 mm
9	9956227	30050-33100	Abgasrohrbefestigung neu
10	9993627	10010-86000	Schraube M 5 x 20
20	9956272	30030-88000	Zündautomat 12 V
23	9992616	30050-00300	Druckstange
24	9991441	30050-58000	Zünderungsventil komplett
25	9993035	30050-58100	Mikroschalter mit Anschlusskabel
26	9993230	30030-12200	Magneteinsatz Mini
27	9994270	30030-12000	MS-Mutter für Magneteinsatz
28	9992927	30030-03100	Zuführungsrohr
29	9999462	30010-10900	Doppelkegelring L8
30	9997317	30010-11000	Überwurfschraube
31	9995796	30030-29800	Fühlerhalter
33	9996356	30050-07900	Schalenbrennersatz 50 mbar
33	9990117	30050-07800	Schalenbrennersatz 30 mbar
34a	9996355	30050-01500	Zündkerze 55 cm geklemmt bis Bj. 07/04
34b	9990118	30050-08600	Zündkerze 55 cm verschraubt ab Bj. 08/04
35	9998242	30010-23500	Flachsteckhülse 2,8 mm
36	9956228	30050-43200	Thermoelement mit Thermoklick und Thermoblech
38	9999690	30050-00700	Zünderbrennerrohrsatz 50 mbar
39	9902683	30050-00900	Brennerrohrsatz 50 mbar
39	9906218	30050-01000	Brennerrohrsatz 30 mbar
40	9906217	30050-08900	Klemmblech - Satz
41	9994840	30030-04300	Verlängerung komplett
42	9993266	30030-17500	Lochblech
43	9993267	30030-28500	Verlängerungsfeder
44	9996477	30030-04800	Ansaugverlängerung mit Ansaugrohr 50 cm
45	9997272	30050-12600	Abstandsblech bis 05/99
46	9997273	30050-29000	Rahmen komplett

Grau unterlegte Movera-Nr. haben eine maximale Lieferzeit von 6 Wochen! Bitte erfragen Sie den genauen Liefertermin.

Ersatzteil-Dienst

PG 5500

truma

HEIZUNGEN / HEIZUNGSZUBEHÖR

ab Bj. 05/93

Ersatzteil-Dienst

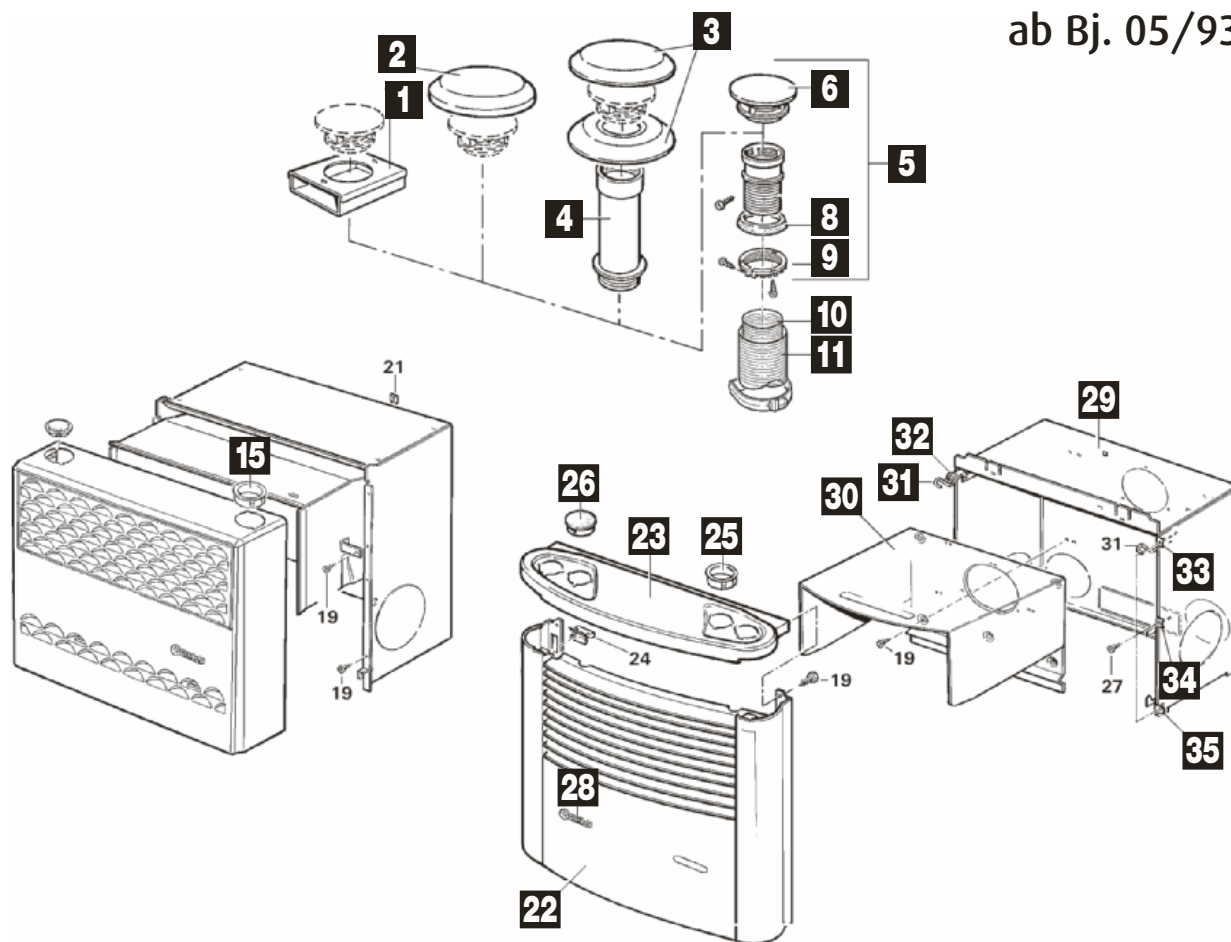

Pos.	Movera-Nr.	Hersteller-Nr.	Artikel-Bezeichnung
1	9999347	30700-01	Kaminaufsatz T-1
2	9954390	30700-02	Kaminaufsatz T-2
3	9954380	30700-03	Kaminaufsatz T-3
4	9995780	30010-20800	Kaminverlängerung AKV 15 cm
5	9954140	30651-01	Kamin AKL-5
6	9954110	30010-20900	Kamindach
8	9996389	30050-17800	Dichtring für Kaminteil
9	9993112	30050-17900	Schraubring für Kaminteil
10	9999260	30160-00	Abgasrohr AE-5-/65 per Meter
11	9996628	40250-00	Überrohr ÜR 5 per Meter
15	9938191	30030-18700	Griffbuchse
22	9954043	30050-60200	Verkleidung achatgrau
22	9954042	30050-60100	Verkleidung sepiabraun
23	9995501	30050-52700	Abdeckung schwarzbraun
25	9991991	30040-60700	Griffbuchse
26	9995974	30040-60900	Abdeckkappe 52 mm
28	9996418	30040-36500	Typenschild für Verkleidung sepiabraun
28	9997212	30040-35000	Typenschild für Verkleidung achatgrau
29	9998151	30050-52100	Einbaukasten komplett
o. Abb.	9994223	30050-52200	Einbaukasten komplett für 2 Gebläse
30	9995231	30050-51100	Einbaukasten-Innenteil
31	9996048	30040-60000	Haltefeder
32	9998465	30040-60500	Trägerblech oben links
33	9998466	30040-60600	Trägerblech oben rechts
34	9906648	30040-60400	Befestigungswinkel mitte rechts
35	9906647	30040-60200	Halteblech unten rechts
35	9914335	30040-60100	Halteblech unten links

Notizen

Grau unterlegte Movera-Nr. haben eine maximale Lieferzeit von 6 Wochen! Bitte erfragen Sie den genauen Liefertermin.

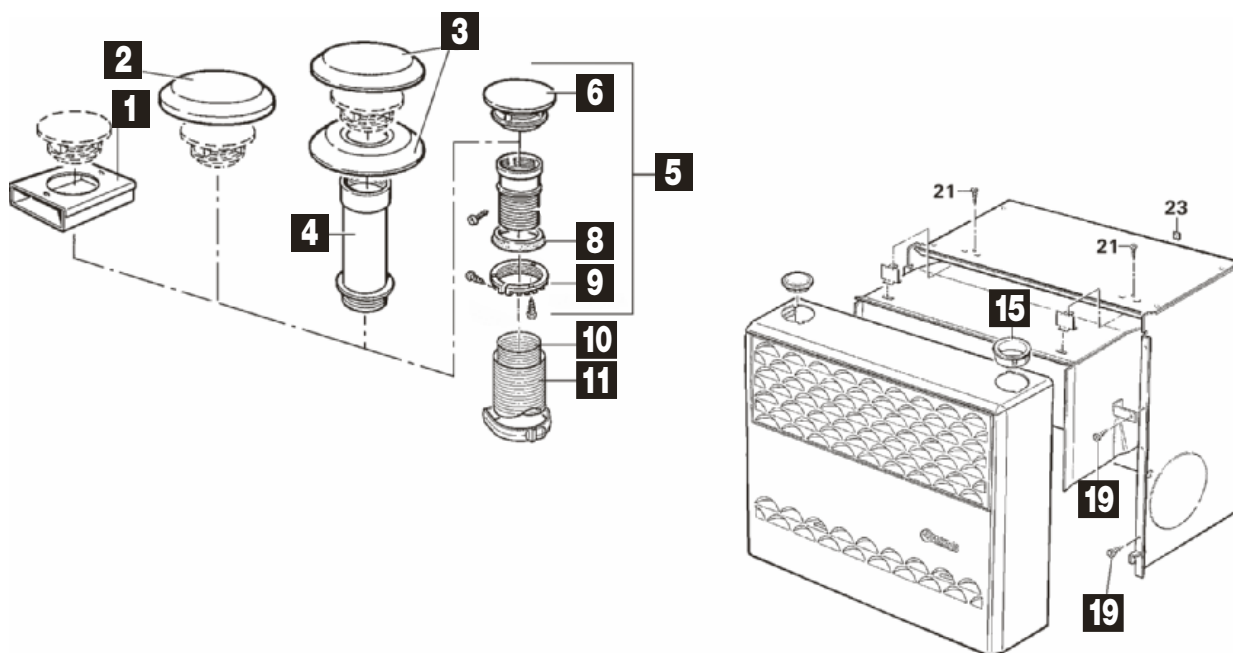

Pos.	Movera-Nr.	Hersteller-Nr.	Artikel-Bezeichnung
1	9999347	30700-01	Kaminaufsatz T-1
2	9954390	30700-02	Kaminaufsatz T-2
3	9954380	30700-03	Kaminaufsatz T-3
4	9995780	30010-20800	Kaminverlängerung AKV 15 cm
5	9954140	30651-01	Kamin AKL-5
6	9954110	30010-20900	Kamindach
8	9996389	30050-17800	Dichtring für Kaminteil
9	9993112	30050-17900	Schraubring für Kaminteil
10	9999260	30160-00	Abgasrohr AE-5-/65 per Meter
11	9996628	40250-00	Überrohr ÜR 5 per Meter
15	9938191	30030-18700	Griffbuchse

Notizen

Grau unterlegte Movera-Nr. haben eine maximale Lieferzeit von 6 Wochen! Bitte erfragen Sie den genauen Liefertermin.

Ersatzteil-Dienst

truma

HEIZUNGEN / HEIZUNGZUBEHÖR

PG 5500

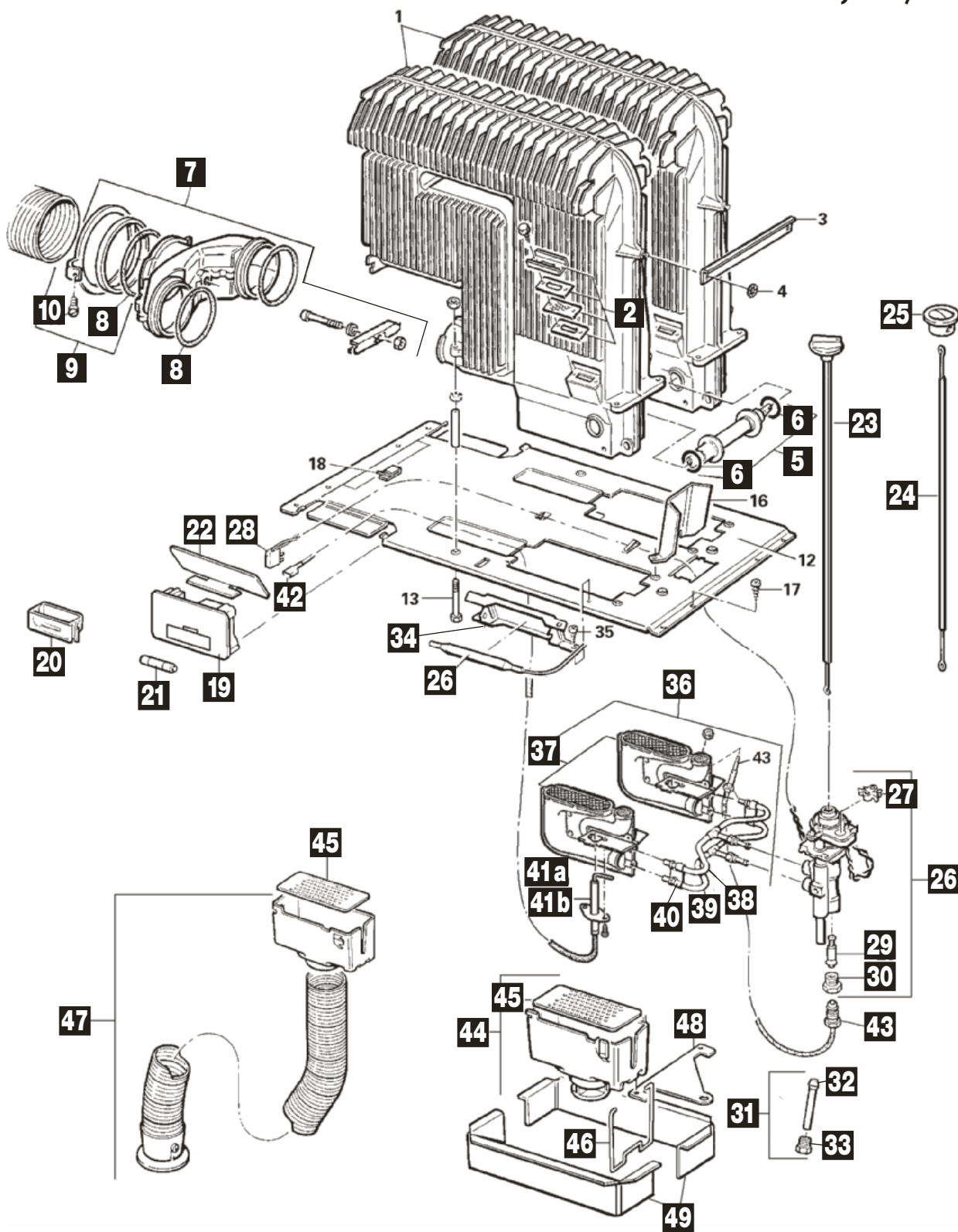

Pos.	Movera-Nr.	Hersteller-Nr.	Artikel-Bezeichnung
2	9995985	30030-02700	Schauglas groß 58 mm x 12 mm
2	9956271	30030-42700	Schauglas klein 42 mm x 15 mm
5	9938192	30050-18700	Überzündrohr neu
6	9956256	10030-23400	O-Ring 16 x 2,5 mm
7	9904397	30050-32400	Sammler komplett
8	9956260	10030-26500	O-Ring 52 x 5 mm
9	9956227	30050-33100	Abgasrohrbefestigung neu
10	9993627	10010-86000	Schraube M 5 x 20 mm
19	9954094	30050-53000	Zündautomat mit Adapterkabel ohne Batterie
o. Abb.	9997505	30050-53500	Adapterkabel für Zündautomatik
20	9954095	30020-13300	Batteriekassette für Zündautomat bis 05/99
21	9996898	30030-99200	Mignon Batterie 1,5 V
22	9993287	30030-16100	Abschirmwinkel für Zündautomat
23	9992616	30050-00300	Druckstange bis 05/98
24	9993037	30050-53700	Druckstange ab 05/98
25	9992295	30040-40400	Bedienungsgriff ab 05/98
26	9991441	30050-58000	Züandsicherungsventil komplett
27	9993035	30050-58100	Mikroschalter inklusive Adapterstecker
28	9997507	30010-23400	Buchsenleiste 2-polig
29	9993230	30030-12200	Magneteinsatz Mini
30	9994270	30030-12000	MS-Mutter für Magneteinsatz
31	9992927	30030-03100	Zuführungsrohr
32	9999462	30010-10900	Doppelkegelring L8
33	9997317	30010-11000	Überwurfschraube
34	9995796	30030-29800	Fühlerhalter
36	9956280	30050-01800	Brennersatz 30 mbar komplett
36	9956279	30050-01700	Brennersatz 50 mbar komplett
37	9990117	30050-07800	Schalenbrennersatz 30 mbar
37	9996356	30050-07900	Schalenbrennersatz 50 mbar
38	9999690	30050-00700	Zündbrennerrohrsatz 50 mbar
39	9902683	30050-00900	Brennerrohrsatz 50 mbar
39	9906218	30050-01000	Brennerrohrsatz 30 mbar
40	9906217	30050-08900	Klemmblech – Satz
41 a	9996355	30050-01500	Zündkerze 55 cm geklemmt bis Bj. 08/04
41 b	9990118	30050-08600	Zündkerze 55 cm verschraubt ab Bj. 08/04
42	9998242	30010-23500	Flachsteckhülse 2,8 mm
43	9993231	30050-13900	Thermoelement 25 cm mit Befestigungsmutter
44	9994840	30030-04300	Verlängerung komplett
45	9993266	30030-17500	Lochblech
46	9993267	30030-28500	Verlängerungsfeder
47	9996477	30030-04800	Ansaugverlängerung mit Ansaugrohr 50 cm
48	9997272	30050-12600	Abstandsblech bis 05/99
49	9997273	30050-29000	Rahmen komplett

Notizen

Grau unterlegte Movera-Nr. haben eine maximale Lieferzeit von 6 Wochen! Bitte erfragen Sie den genauen Liefertermin.

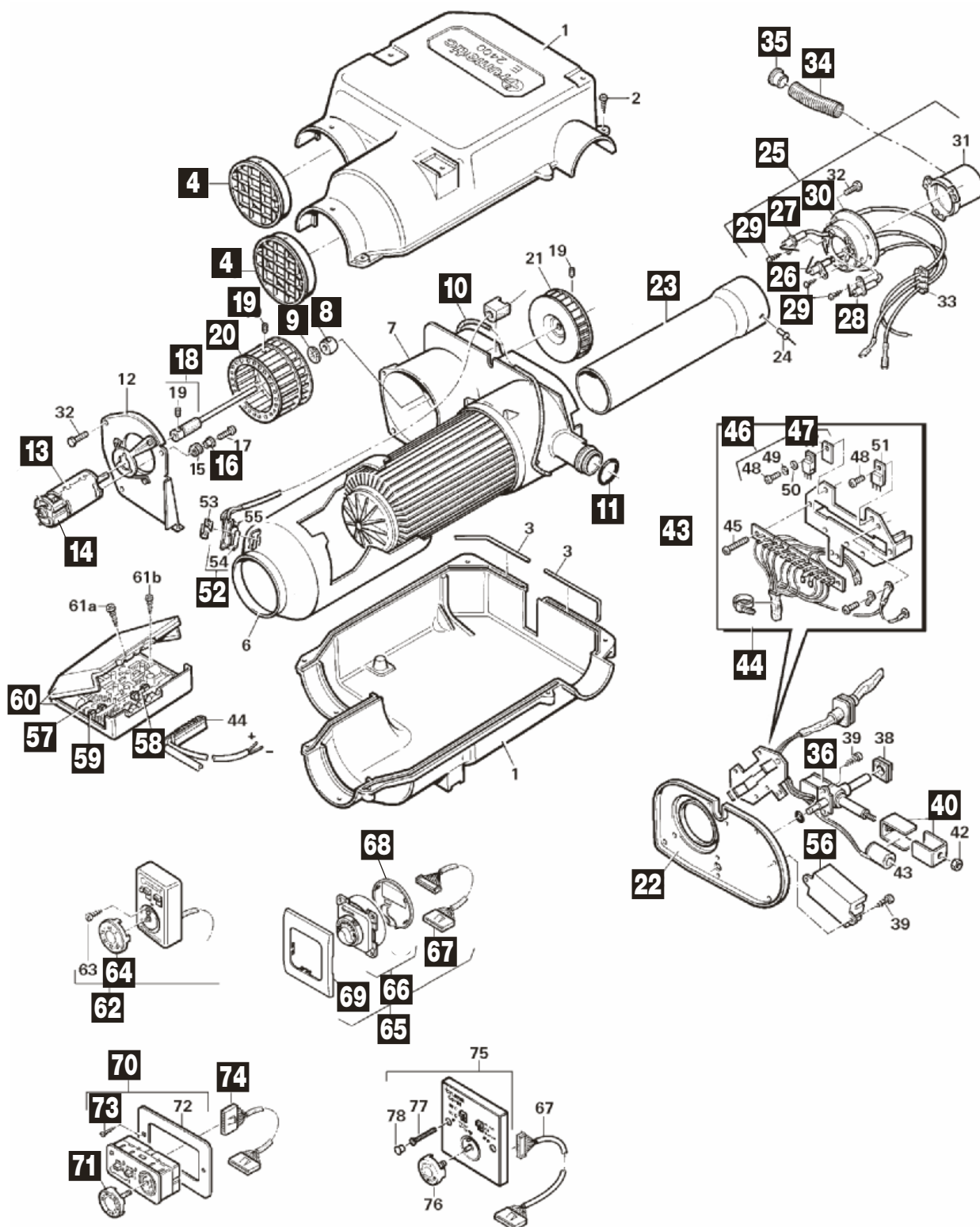

Pos.	Movera-Nr.	Hersteller-Nr.	Artikel-Bezeichnung
4	9901626	39050-63000	Ansauggitter
8	9956299	39080-17500	Kalottenlager
9	9956298	39080-17400	Kalottenfeder
10	9999244	39050-59000	Dichtschnur 4 mm
11	9956257	10030-23900	O-Ring 22 x 2 mm
13	9938214	39050-53100	Gleichstrommotor 24 V
13	9956284	39050-53000	Gleichstrommotor 12 V
14	9997241	39010-17400	Bürstenschieber rot/schwarz
16	9997244	39080-16000	Abstandsbuchse
18	9956283	39050-52400	Wellenkupplung
19	9999372	10020-41000	Gewindestift AM 4 x 4 mm
20	9997606	39050-52900	Ventilatorrad
22	9999246	39050-17000	Deckel
23	9999245	39050-15400	Flammrohr
25	9956291	39050-69300	Brenner komplett 30/50 mbar
26	9905379	39050-15700	Überwachungskerze
27	9905383	39050-15500	Zündkerze links
28	9905384	39050-15600	Zündkerze rechts
29	9905386	10010-70500	Schraube 2,9 x 6,5
30	9997365	39050-15200	Brennertopf 30/50 mbar
34	9999232	39050-54000	Injektorrohr
35	9956286	39050-55100	Injektor 30/50 mbar
36	9956287	39050-68100	Ventilkörper E 24 50 mbar
36	9956288	39050-68200	Ventilkörper E 24 30 mbar
40	9915068	70000-54600	Satz U-Bleche
43	9997294	39010-04700	Magnetspulen
44	9906055	39050-68300	Kabelbaum E 24 12 V
46	9956290	39050-69100	Motortransistor
47	9956244	39010-48900	Isolierscheibe
52	9956289	39050-68600	Thermostatplatte
56	9956255	39050-19000	Zünder 12 V
57	9997662	39050-77300	Austausch Elektronik 12 V ab 07/06
57	9998621	39050-77800	Elektronik 24 V ab 08/06
57	9903036	39050-77600	Austausch Elektronik 24 V bis 08/06
57	9938217	39050-77500	Austausch Elektronik 12 V bis 07/06
58	9956285	39050-53900	Sicherung 3,15 AT
59	9999668	70000-07100	Sicherung 1,6 AT
60	9938212	39020-02500	Elektronikgehäuse
62	9956246	39010-73900	Bedienteil Aufputz 10 m
64	9992802	39010-84000	Bediengriff komplett
65	9997311	39030-02400	Bedienteil komplett 4 m Trumatic E
66	9997175	39030-03100	Bedienteil Trumatic E
67	9996448	39050-45900	Bedienteilkabel 4 m
67	9996186	39030-03400	Bedienteilkabel 10 m
68	9999807	34000-60500	Gehäusedeckel für Bedienteil 05/02
69	9992790	34000-60600	Abdeckrahmen achatgrau
70	9906284	39050-35000	Bedienteil komplett
71	9912503	39050-35500	Bediengriff bedruckt
73	9997122	10010-78900	Schraube B 2,9 x 25 mm
74	9999300	39050-36700	Bedienteilkabel 4 m

Notizen

Grau unterlegte Movera-Nr. haben eine maximale Lieferzeit von 6 Wochen! Bitte erfragen Sie den genauen Liefertermin.

Ersatzteil-Dienst

PG 5500



HEIZUNGEN / HEIZUNGSZUBEHÖR

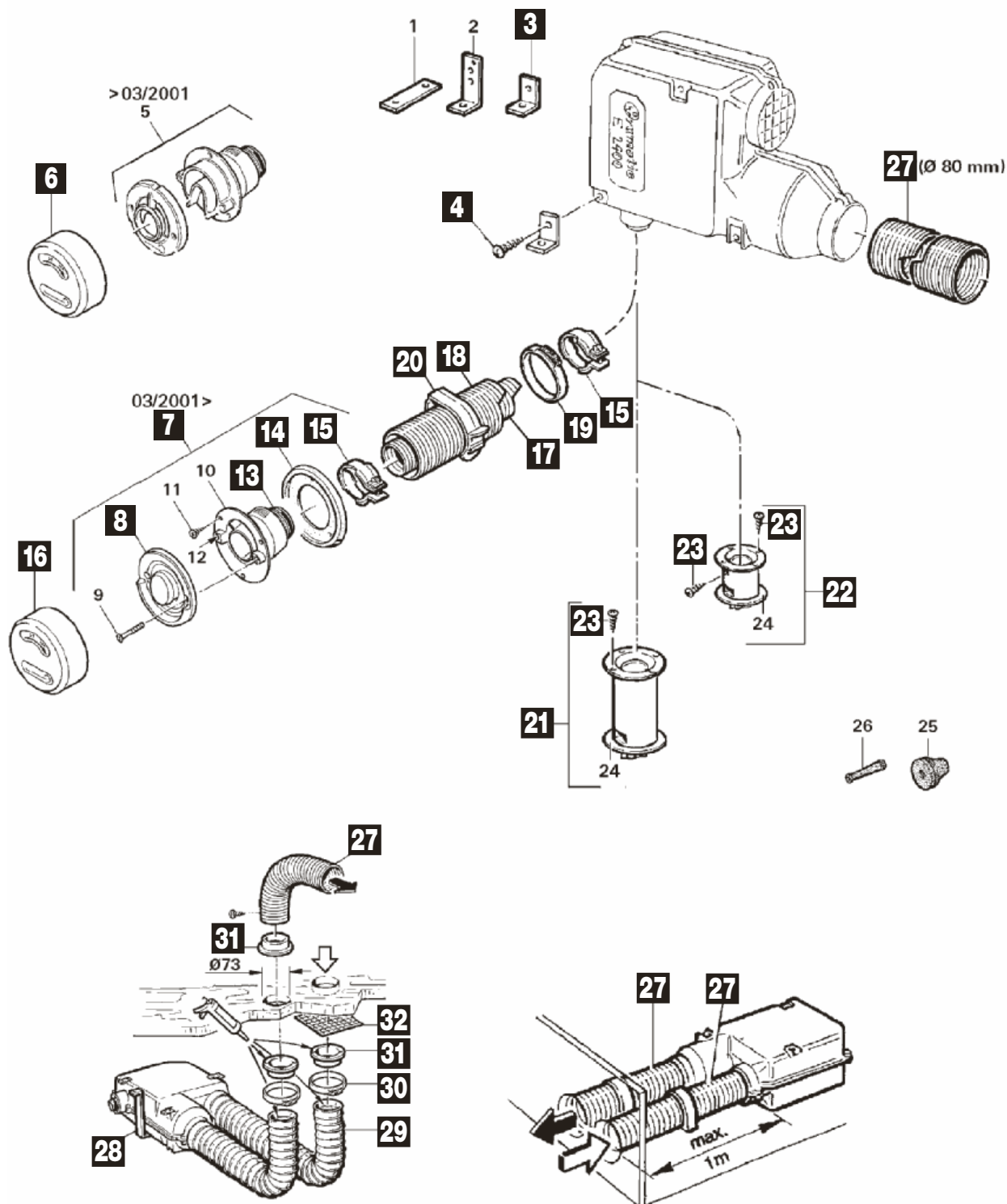

Pos.	Movera-Nr.	Hersteller-Nr.	Artikel-Bezeichnung
3	9905897	39050-74500	Montagebügel
4	9908277	39010-16400	PT-Schraube KA 50 x 14
6	9954410	39140-00	Kaminkappe KKW bis 03 / 2001
6	9954412	39140-01	Kaminkappe schwarz
6	9954411	39140-02	Kaminkappe bianco
7	9996298	39381-01	Wandkamin WK 24 cremeweiß
7	9996692	39381-03	Wandkamin WK 24 schwarz
7	9906575	39381-10	Wandkamin
8	9907387	39050-62300	Kaminaußenteil cremeweiß
8	9997627	39050-62900	Kaminaußenteil bianco
8	9998885	39050-62400	Kaminaußenteil schwarz
13	9956257	10030-23900	O-Ring 22 x 2 mm
14	9997797	39050-71600	Dichtung Wandkamin cremeweiß
15	9938216	39050-73700	Schelle
16	9954417	39141-01	Kaminkappe schwarz
16	9954415	39141-00	Kaminkappe cremeweiß
16	9954416	39141-02	Kaminkappe bianco
17	9954420	413583	Abgasrohr AA 24
18	9954430	434704	Zuführungsrohr ZR 24
19	9938215	39050-71800	Schlauchschelle 50 – 70
20	9964029	40241-01	Schelle ÜS achatgrau 65 mm (VE 3 Stück)
21	9907151	39062-00	Bodenkamin BK 24 lang
22	9999432	39062-01	Bodenkamin BK 24 kurz
23	9911829	10010-79400	Schraube B 3 5 x 13
27	9954495	411215	Rohr VR 80
28	9954594	39050-74000	Montagebügel
29	9954590	39080-16900	Luftrohr LF 18
30	9954591	39010-61800	Schlauchschelle 70 – 90
31	9954592	39050-73400	Anschluss-Stück
32	9954593	39080-15900	Schutzgitter

Notizen

Grau unterlegte Movera-Nr. haben eine maximale Lieferzeit von 6 Wochen! Bitte erfragen Sie den genauen Liefertermin.

Ersatzteil-Dienst

PG 5500



HEIZUNGEN / HEIZUNGSZUBEHÖR

50 mbar 12 V ab 01/89

Ersatzteil-Dienst

PG 5500



HEIZUNGEN / HEIZUNGZUBEHÖR

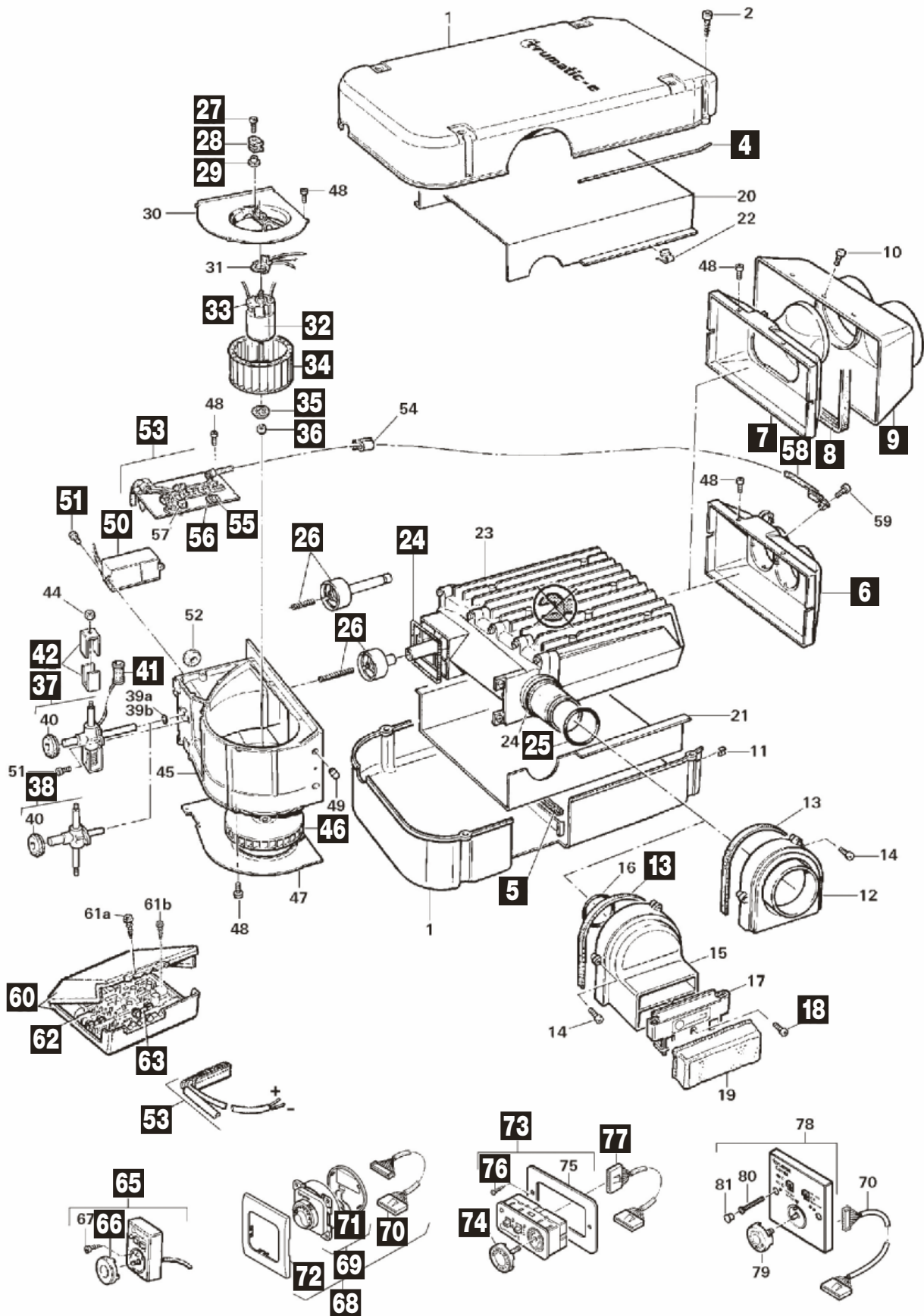

Pos.	Movera-Nr.	Hersteller-Nr.	Artikel-Bezeichnung
4	9997498	39010-50200	Moosgummirundschnur
5	9997207	39010-25300	Dichtungsprofil 560 mm
6	9999809	39010-69700	Kopfteil
7	9997499	39010-69600	Kopfteil EA
8	9997496	39010-39900	Dichtungsprofil 822 mm
9	9997497	39010-41400	Übergangsstück
13	9997206	39010-84700	Dichtungsprofil 340 mm
18	9995621	10010-72900	Schraube B 3,5 x 25 mm
24	9997208	30010-21400	O-Ring 45 x 1,5 mm
25	9956259	34010-05700	O-Ring 40 x 2,5 mm
26	9996679	39030-01900	Luftkammer E 4000
27	9997242	10010-82700	Schraube M 3 x 16 mm
28	9997243	39080-16100	Schwingungsdämpfer
29	9956254	39050-14000	Buchse
32	9938213	39030-49300	Gleichstrommotor E 40 24 V
32	9956253	39030-49100	Gleichstrommotor E 40 12 V
33	9997241	39010-17400	Bürstenschieber rot/schwarz
33	9994225	40000-28800	Bürstenschieber weiß/schwarz
34	9997205	39010-72000	Ventilatorrad Umluft
35	9956298	39080-17400	Kalottenfeder
36	9956299	39080-17500	Kalottenlager
37	9956248	39030-02700	Ventilkörper E 40 50 mbar 46 mm
37	9956249	39030-02800	Ventilkörper E 40 30 mbar 46 mm
37	9956247	39030-02500	Ventilkörper E 28 50 mbar 86 mm
38	9956250	39030-02900	Ventilkörper E 28 50 mbar 46 mm
38	9956251	39030-03000	Ventilkörper E 28 30 mbar 46 mm
38	9913931	39030-02600	Ventilkörper E 28 30 mbar 86 mm
41	9997294	39010-04700	Magnetspulen groß und klein
42	9915068	70000-54600	Satz U-Bleche
46	9993176	39010-81100	Ventilatorrad Verbrennungs-Luft
50	9956255	39050-19000	Zünder 12 V
51	9999459	10010-83300	Schraube DM 4 x 10 mm Torx
53	9908850	39010-97100	Kabelbaum 24 V
55	9956245	39010-51900	Transistor BD 680
56	9956244	39010-48900	Isolierscheibe
58	9956292	39080-03500	Thermostatplatte komplett
60	9938212	39020-02500	Elektronikgehäuse komplett
62	9903036	39050-77600	Austauschelektronik 24 V bis 08/06
62	9998621	39050-77800	Elektronik 24 V ab 08/06
62	9997662	39050-77300	Austauschelektronik 12 V ab 07/06
62	9938217	39050-77500	Austauschelektronik 12 V bis 07/06
63	9956285	39050-53900	Sicherung 3,15 AT
63	9999668	70000-07100	Sicherung 1,6 AT
65	9956246	39010-73900	Bedienteil Aufputz 10 m
66	9992802	39010-84000	Bediengriff komplett
68	9997311	39030-02400	Bedienteil komplett ab 05/02 mit Kabel 4 m
69	9997175	39030-03100	Bedienteil komplett ab 05/02 ohne Kabel
70	9996448	39050-45900	Bedienteilkabel 4 m
70	9996186	39030-03400	Bedienteilkabel 10 m
71	9999807	34000-60500	Gehäusedeckel für Bedienteil
72	9992790	34000-60600	Abdeckrahmen achatgrau
73	9906284	39050-35000	Bedienteil komplett
74	9912503	39050-3500	Bediengriff
76	9997122	10010-78900	Schraube B 2,9 x 25 mm
77	9999300	39050-36700	Bedienteilkabel 4 m

Notizen

Grau unterlegte Movera-Nr. haben eine maximale Lieferzeit von 6 Wochen! Bitte erfragen Sie den genauen Liefertermin.

Ersatzteil-Dienst

PG 5500



HEIZUNGEN / HEIZUNGSZUBEHÖR

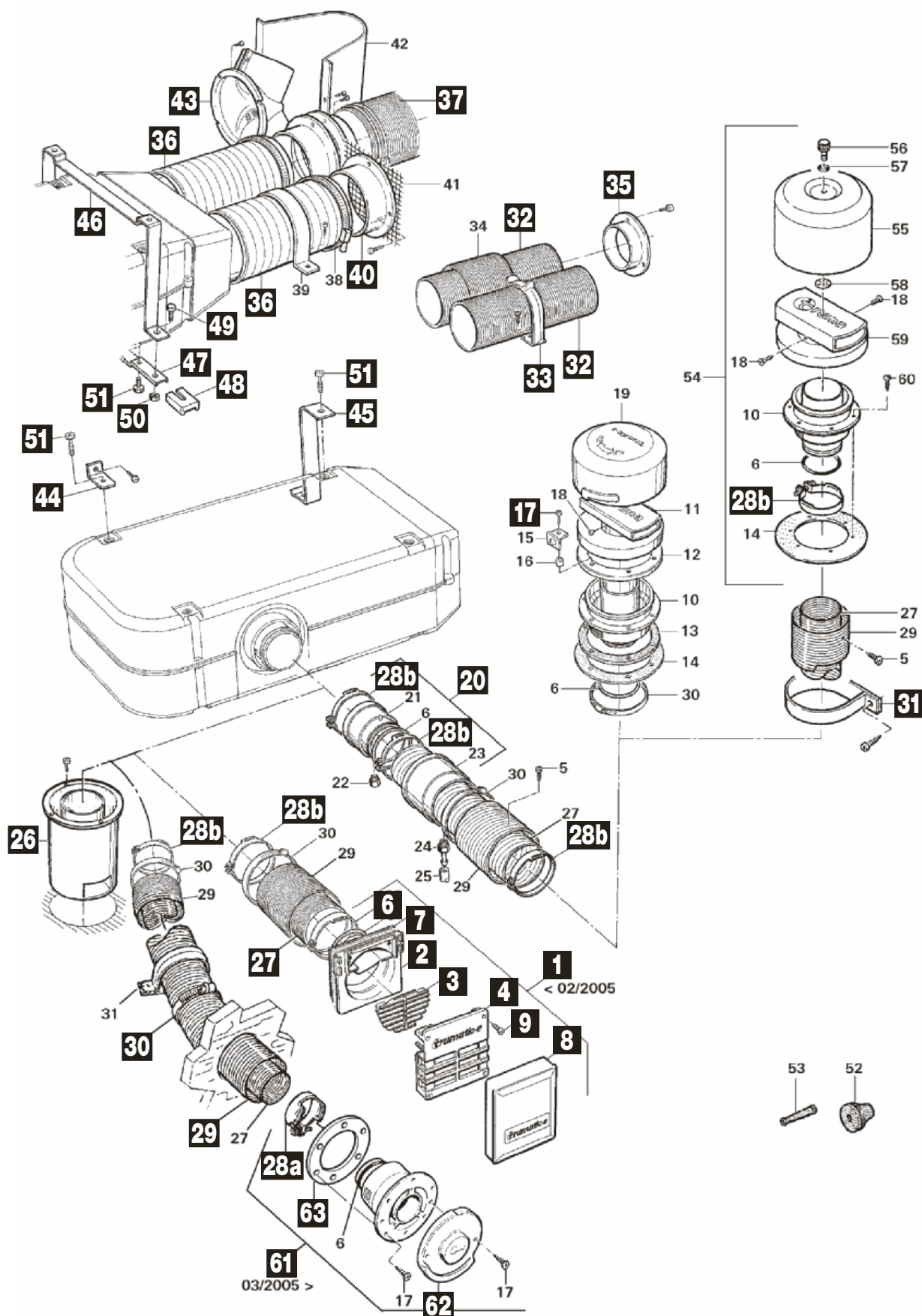

Pos.	Movera-Nr.	Hersteller-Nr.	Artikel-Bezeichnung
1	9997799	39030-10000	Wandkamin AW 2 bis 02/05
2	9999306	39010-37700	Wandkamin Innenteil komplett mit O-Ring
3	9997948	39010-72300	Lamelleneinsatz
4	9997549	39010-72400	Wandkamingitter
6	9956259	34010-05700	O-Ring 40 x 2,5 mm
7	9998321	39010-76200	Wandkamindichtung
8	9954250	39330-01	Kaminkappe WA für Wandkamin
9	9999307	10010-79700	Schraube B 3,5 x 19 mm
17	9995621	10010-72900	Schraube B 3,5 x 25 mm
20	9904253	39670-00	Kondenswasser Abscheider KWA
26	9954680	39511-00	Kaminstützen
27	9954440	39320-00	Abgasrohr AA3 55 mm
28 a	9995624	34020-14200	Abgasrohrschelle
28 b	9995969	39010-01500	SE-Spanner
29	9954490	439810	Zuführungsrohr ZR 80 mm
30	9954591	39010-61800	Schlauchschelle 70 – 90
31	9954500	39590-00	Schelle ZRS
32	9998848	39550-00	Rohr VR 72 per Meter
33	9997234	40261-01	Schelle ÜS-5 achatgrau 75 mm
35	9996629	39960-00	Endstück ENE
36	9998494	39760-00	Rohr LF 106 mm für außen per Meter
37	9998428	39850-00	Luftrohr LI für innen per Meter
40	9998427	39010-76900	Außenstützen
43	9907960	39750-00	Luftverteiler LVE
44	9905897	39050-74500	Montagebügel
45	9912708	39010-42800	Montagebügel
46	9908269	39010-43000	Montagebügel
47	9908273	39010-43100	U-Schiene
48	9908274	70000-10100	Fußisolation
49	9908275	10010-32200	Schraube M 6 x 12
50	9908276	10020-19000	Mutter M 6 selbstsichernd
51	9908277	39010-16400	PT-Schraube Ka 50 x 14
61	9954522	34011-05	Wandkamin WKC bianco
61	9954470	34011-01	Wandkamin WKC cremeweiß
61	9954518	36130-09	Wandkamin WKC schwarz
62	9992829	34000-33600	Kaminaußenteil cremeweiß
62	9993263	34000-11000	Kaminaußenteil bianco
62	9997510	34000-14400	Kaminaußenteil schwarz
63	9997512	34000-10700	Dichtung Kamin

Notizen

Grau unterlegte Movera-Nr. haben eine maximale Lieferzeit von 6 Wochen! Bitte erfragen Sie den genauen Liefertermin.

Ersatzteil-Dienst



HEIZUNGEN / HEIZUNGSZUBEHÖR

PG 5500

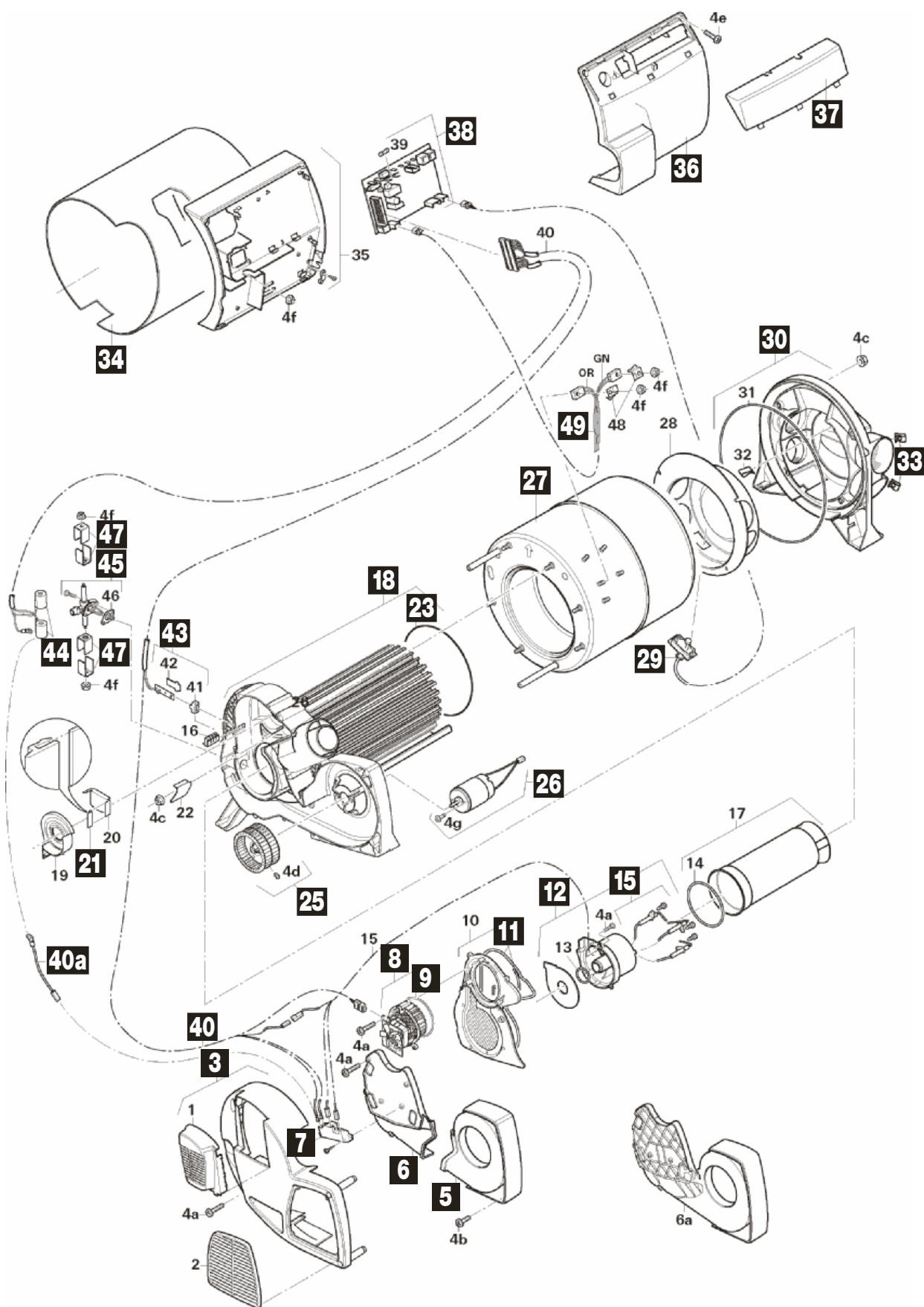

Pos.	Movera-Nr.	Hersteller-Nr.	Artikel-Bezeichnung
3	9992188	34020-21600	Abdeckung komplett
4	9909815	34020-60000	Schrauben-Set
5	9998560	34020-65000	Umluftdeckel rechts
6	9999892	34020-65100	Umluftdeckel links
7	9992189	34020-60200	Zünder
8	9992190	34020-60300	Verbrennungsluftmotor
9	9999744	34020-08700	Rundschnurring 79 x 3 mm
11	9938205	34020-60600	Rundschnurringset
12	9992191	34020-60700	Brennertopf komplett
15	9938206	34020-60800	Zündkerzensatz inklusive Schrauben
18	9999746	34020-61000	Sammler komplett mit Wärmetauscher
21	9999747	34020-19700	Dichtungsprofil
23	9998596	34020-55000	Formdichtung
25	9999371	34000-04700	Ventilatorrad Umluft
26	9938207	34020-61300	Umluftmotor
27	9998597	34020-64500	Wasserbehälter CB / CB E
29	9992193	34020-61500	Thermostatplatte inklusive Kabel
30	9911882	34020-61600	Warmluftverteiler komplett
33	9999893	34020-24000	Clips (VE 3 Stück)
34	9998847	34020-01600	Mantel
36	9909816	34020-61800	Elektronikdeckel
37	9999829	34020-06500	Anschlussdeckel
38	9938209	34020-62000	Elektronik CB 4 / 4E
38	9997130	34020-64600	Austausch Elektronik CB 4 / CB 4 E
38	9995779	34020-64700	Austausch Elektronik CB 6 / CB 6 E
38	9938208	34020-61900	Elektronik CB 6 / 6E
40	9997479	34020-62400	Kabelbaum CB 6 / CB 6 E
40 a	9997252	34020-57000	Massekabel-Zünder
43	9992194	34020-63500	Thermostatplatte CB 4 / 4E
44	9903181	34020-62900	Magnetspulen groß und klein
45	9992195	34020-63000	Magnetventil
47	9915068	70000-54600	Satz U-Bleche
49	9912715	34020-63200	Kabelbaum Wassertemperatur

Notizen

Grau unterlegte Movera-Nr. haben eine maximale Lieferzeit von 6 Wochen! Bitte erfragen Sie den genauen Liefertermin.

Ersatzteil-Dienst

truma

HEIZUNGEN / HEIZUNGZUBEHÖR

PG 5500

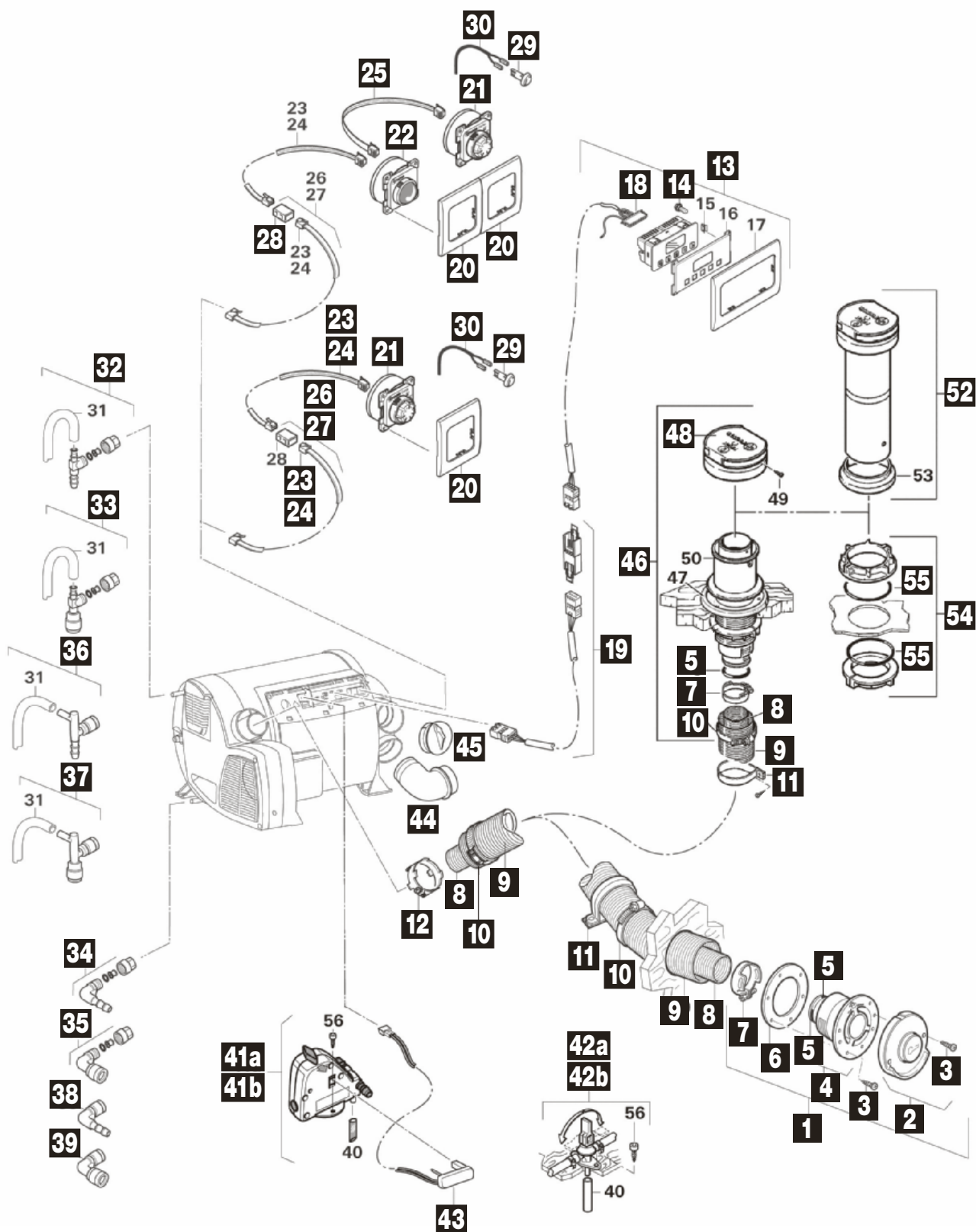

Pos.	Movera-Nr.	Hersteller-Nr.	Artikel-Bezeichnung
1	9954522	34011-05	Wandkamin WKC bianco
1	9902616	34011-08	Wandkamin WKC hellgrau
1	9952893	34011-10	Wandkamin WKC anthrazit
1	9954470	34011-01	Wandkamin WKC cremeweiß
2	9993263	34000-11000	Kaminaußenteil bianco
2	9999698	34010-12000	Kaminaußenteil basaltgrau
2	9992829	34000-33600	Kaminaußenteil cremeweiß
2	9995620	34000-15000	Kaminaußenteil hellgrau
2	9999397	34000-10600	Kaminaußenteil staubgrau
2	9997510	34000-14400	Kaminaußenteil schwarz
2	9996459	34000-50300	Kaminaußenteil anthrazit
3	9995621	10010-72900	Schraube B 3,5 x 25 mm
4	9997511	34000-33500	Kamininnenteil mit O-Ring
5	9956259	34010-05700	O-Ring 40 x 2,5 mm
6	9997512	34000-10700	Dichtung Kamin
7	9995969	39010-01500	SE-Spanner
8	9954440	413591	Abgasrohr AA 3 Durchmesser 55 mm
9	9954490	439810	Zuführungsrohr ZR Durchmesser 80 mm
10	9954591	39010-61800	Schlauchschele 70 - 90
11	9954500	39590-00	Schele ZRS
12	9995624	34020-14200	Abgasrohrschele komplett
13	9981315	34043-01	Zeitschaltuhr ZUCB
14	9903359	39010-87300	Lampe 12 V
18	9997890	34020-19800	Kabel 3 m für ZUCB
19	9981317	34301-03	Verlängerungskabel ZUCB 6 m
20	9992790	34000-60600	Abdeckrahmen achatgrau
21	9903832	34020-72600	Bedienteil Combi
22	9992187	34020-11200	Energie-Wahlschalter Combi E
23	9993323	34020-14600	Bedienteilkabel 3 m
24	9938204	34020-21400	Bedienteilkabel 6 m
25	9908582	34020-21700	Bedienteilkabel Verbindungskabel
26	9997312	34301-02	Verlängerungskabel Bedienteilkabel 3 m
27	9981316	34301-01	Verlängerungskabel Bedienteilkabel 6 m
28	9997519	34020-21500	Kupplung
29	9993113	34000-69700	Raumtemperaturfühler ab 05/02
30	9995979	34000-71900	Kabel für Raumtemperaturfühler 4 m
32	9992203	34150-01	Winkelanschluss Durchmesser 10 mm flexibles System
33	9995789	34151-03	Winkelanschluss Durchmesser 12 mm John Guest System
34	9992798	70150-01	Winkelanschluss Durchmesser 10 mm Tannenbaum System
35	9997935	70151-03	Winkelanschluss Durchmesser 12 mm John Guest System blau
36	9992183	34020-63900	Winkelanschluss Durchmesser 10 mm Tannenbaum System rot
37	9992184	34020-64000	Winkelanschluss Durchmesser 12 mm John Guest System rot
38	9992185	34020-16900	Winkelanschluss Durchmesser 10 mm Tannenbaum System blau
39	9992186	34020-16200	Winkelanschluss Durchmesser 12 mm John Guest System blau
41 a	9990101	34020-80200	Frost Control 2,8 bar Tannenbaum System
41 b	9992182	34020-80300	Frost Control 2,8 bar John Guest System
42 a	9977170	70141-02	Ablassventil TB
42 b	9994779	70142-05	Ablassventil JG
43	9981314	70070-01	Frost Control Heizelement mit Kabel 1,5 m
44	9995986	34091-01	Bogen BGC
45	9999325	34310-01	Verschlussdeckel VD-Combi
46	9952991	34051-01	Dachkamin DKC 2
48	9998691	34000-19700	Kamindach
52	9996279	34070-01	Kaminverlängerung KVC 30 cm
54	9996280	34080-01	Kamindurchführung SDDF
55	9912905	10030-26700	O-Ring 66 x 2 mm

Notizen

Grau unterlegte Movera-Nr. haben eine maximale Lieferzeit von 6 Wochen! Bitte erfragen Sie den genauen Liefertermin.

Ersatzteil-Dienst

PG 5500



HEIZUNGEN / HEIZUNGSZUBEHÖR

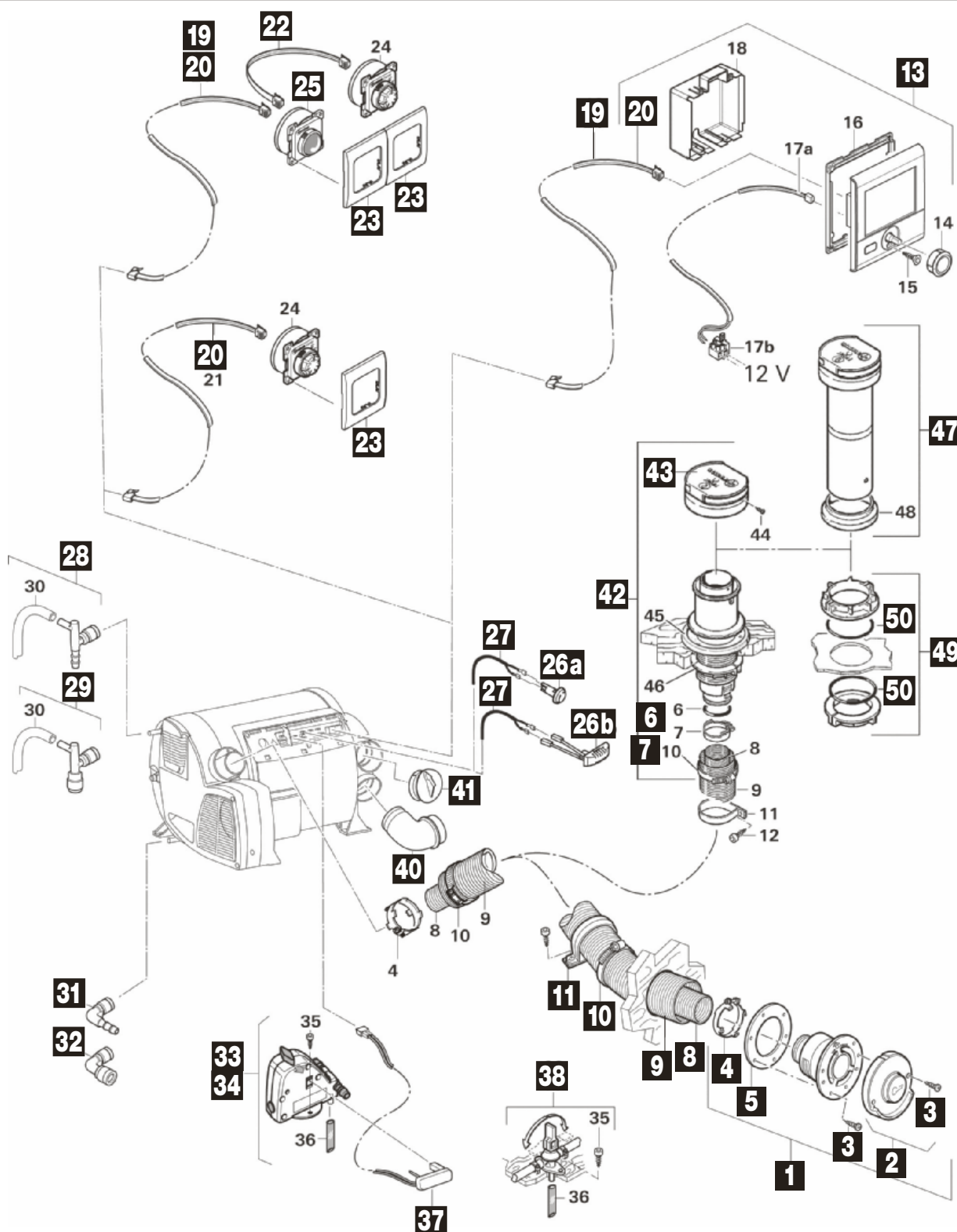

Pos.	Movera-Nr.	Hersteller-Nr.	Artikel-Bezeichnung
1	9954516	36130-07	Wandkamin WKC staubgrau
1	9954517	36130-08	Wandkamin WKC hellgrau
1	9954518	36130-09	Wandkamin WKC schwarz
1	9954519	36130-10	Wandkamin WKC anthrazit
1	9954515	36130-05	Wandkamin WKC bianco
1	9954514	36130-01	Wandkamin WKC cremeweiß
1	9954521	36130-11	Wandkamin WKC basaltgrau
2	9996459	34000-50300	Kaminaußenteil anthrazit
2	9999397	34000-10600	Kaminaußenteil staubgrau
2	9995620	34000-15000	Kaminaußenteil hellgrau
2	9993263	34000-11000	Kaminaußenteil bianco
2	9992829	34000-33600	Kaminaußenteil cremeweiß
2	9997510	34000-14400	Kaminaußenteil schwarz
2	9999698	34010-12000	Kaminaußenteil basaltgrau
3	9995621	10010-72900	Schraube B 3,5 x 25 mm
4	9995624	34020-14200	Abgasrohrschelle komplett
5	9997512	34000-10700	Dichtung Kamin
6	9956259	34010-05700	O-Ring 40 x 2,5 mm
7	9995969	39010-01500	SE-Spanner
8	9954440	39320-00	Abgasrohr AA 3, Ø 55 mm
9	9954490	39580-00	Zuführungsrohr ZR 80, Ø 80 mm
10	9954591	39010-61800	Schlauchschelle 70 – 90
11	9954500	39590-00	Schelle ZRS
13	9911657	36020-01	Bedienteil CP Plus
17a	9913968	34030-28700	Anschlusskabel CP Plus
19	9913935	36110-01	Bedienteilkabel 3 m
20	9915058	36110-02	Bedienteilkabel 6 m
22	9908582	34020-21700	Bedienteil Verbindungskabel
23	9992790	34000-60600	Abdeckrahmen achatgrau
25	9992187	34020-11200	Energie-Wahlschalter Combi E
26a	9993113	34000-69700	Raumtemperaturfühler
26b	9914452	34020-95400	Raumtemperaturfühler
27	9995979	34000-71900	Kabel für Raumtemperaturfühler 4 m
28	9992183	34020-63900	Winkelanschluss rot, TB flex. 10 mm
29	9992184	34020-64000	Winkelanschluss rot, J.G. 12 mm
31	9992185	34020-16900	Winkelanschluss blau, TB flex. 10 mm
32	9992186	34020-16200	Winkelanschluss blau, J.G. 12 mm
33	9990101	34020-80200	FrostControl 2,8 bar TB
34	9992182	34020-80300	Frost-Control 2,8 bar JG
37	9981314	70070-01	FrostControl Heizelement
38	9977170	70141-02	Ablassventil Bo TB
40	9995986	34091-01	Bogen BGC
41	9999325	34310-01	Verschlussdeckel VD-Combi
42	9952991	34051-01	Dachkamin DKC 2
43	9998691	34000-19700	Kamindach
47	9996279	34070-01	Kaminverlängerung KVC
49	9996280	34080-01	Kamindurchführung SDDF
50	9912905	10030-26700	O-Ring 66 x 2 mm

Notizen

Grau unterlegte Movera-Nr. haben eine maximale Lieferzeit von 6 Wochen! Bitte erfragen Sie den genauen Liefertermin.

Ersatzteil-Dienst

PG 5500



HEIZUNGEN / HEIZUNGSZUBEHÖR

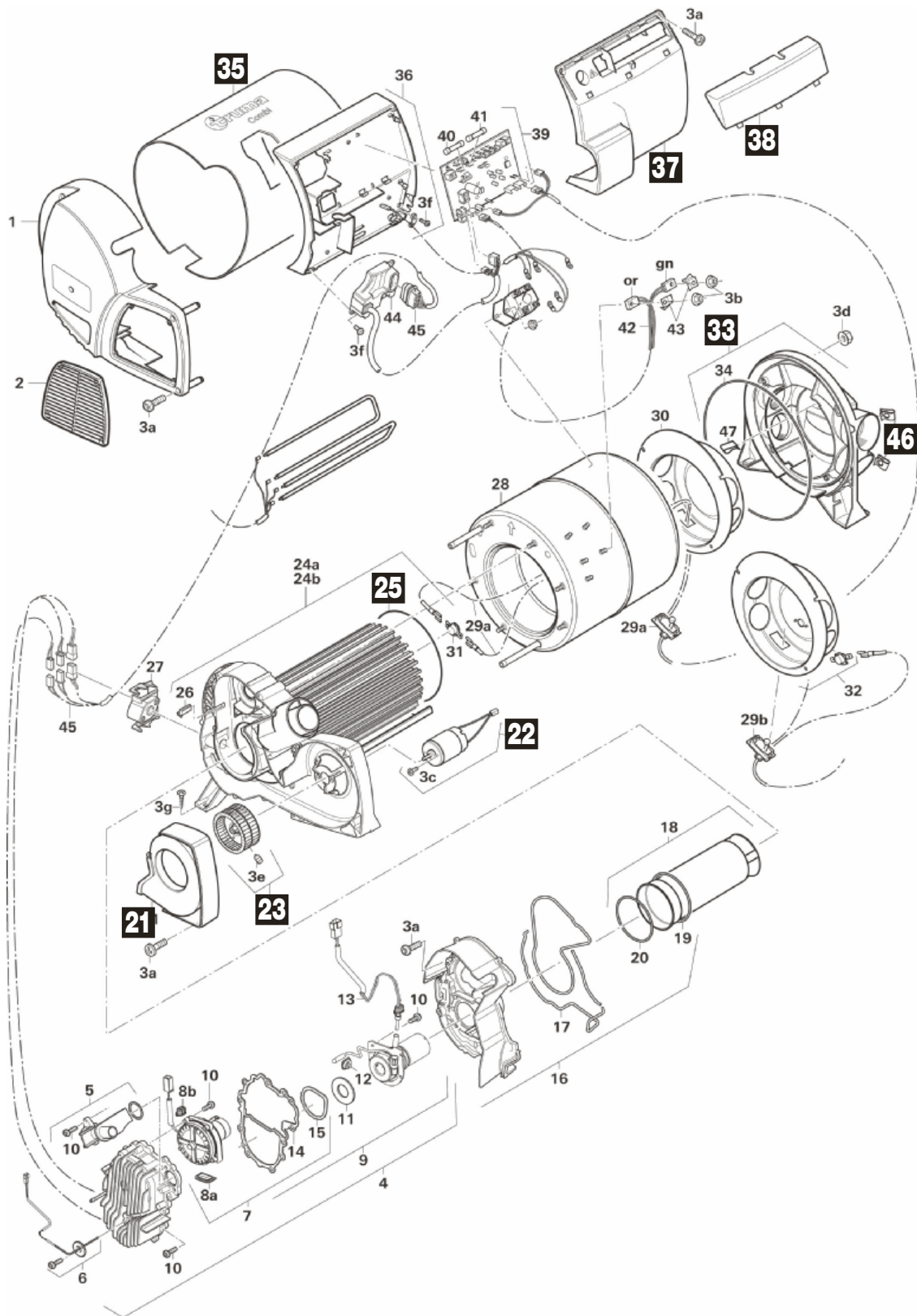

Pos.	Movera-Nr.	Hersteller-Nr.	Artikel-Bezeichnung
21	9998560	34020-65000	Umluftdeckel rechts
22	9938207	34020-61300	Umluftmotor
23	9999371	34000-04700	Ventilatorrad Umluft
25	9998596	34020-55000	Formdichtung
33	9911882	34020-61600	Warmluftverteiler komplett
35	9998847	34020-95900	Mantel
37	9909816	34020-61800	Elektronikdeckel
38	9999829	34020-06500	Anschlussdeckel
46	9999893	34020-24000	Clips (VE 3 Stück)

Grau unterlegte Movera-Nr. haben eine maximale Lieferzeit von 6 Wochen! Bitte erfragen Sie den genauen Liefertermin.

Baureihe 2
ab 09/95

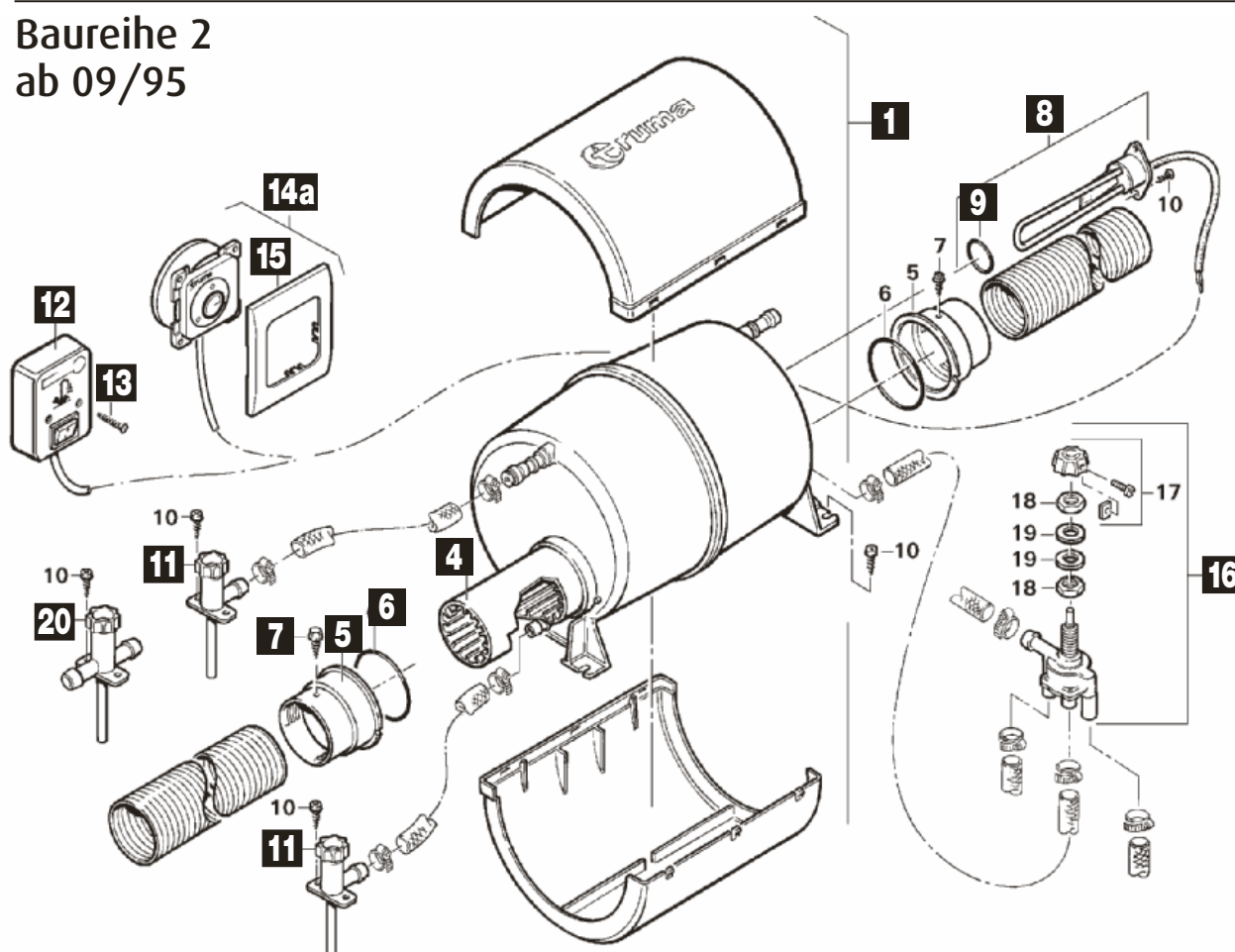

Pos.	Movera-Nr.	Hersteller-Nr.	Artikel-Bezeichnung
1	9956382	40050-12300	Behälter (leer) mit Isolierung und Beipack
4	9995512	40050-11800	Alu-Heizrohr
5	9995513	40050-11000	Versteifungsring
6	9956281	10030-26600	O-Ring 65 x 2
7	9995514	10010-73700	Schraube ST 4,2 x 16
8	9991445	40050-14200	Heizstab 230 V inklusive O-Ring
9	9997758	10030-15600	O-Ring 32 x 2,5
11	9991446	40020-00400	Ablassventil
12	9992387	70000-01600	Bedienteil 230 v mit 2,5 m Kabel
13	9997122	10010-78900	Schraube B 2,9 x 25
14a	9992789	40050-19900	Bedienteil Therme mit 2,5 m Kabel
15	9992790	34000-60600	Abdeckrahmen achatgrau
16	9977980	40020-00300	Mischventil für Therme
20	9995638	40020-00900	Ablassventil Doppelanschluss

Notizen

Grau unterlegte Movera-Nr. haben eine maximale Lieferzeit von 6 Wochen! Bitte erfragen Sie den genauen Liefertermin.

Ersatzteil-Dienst

PG 5500

truma

WASSERVERSORGUNG

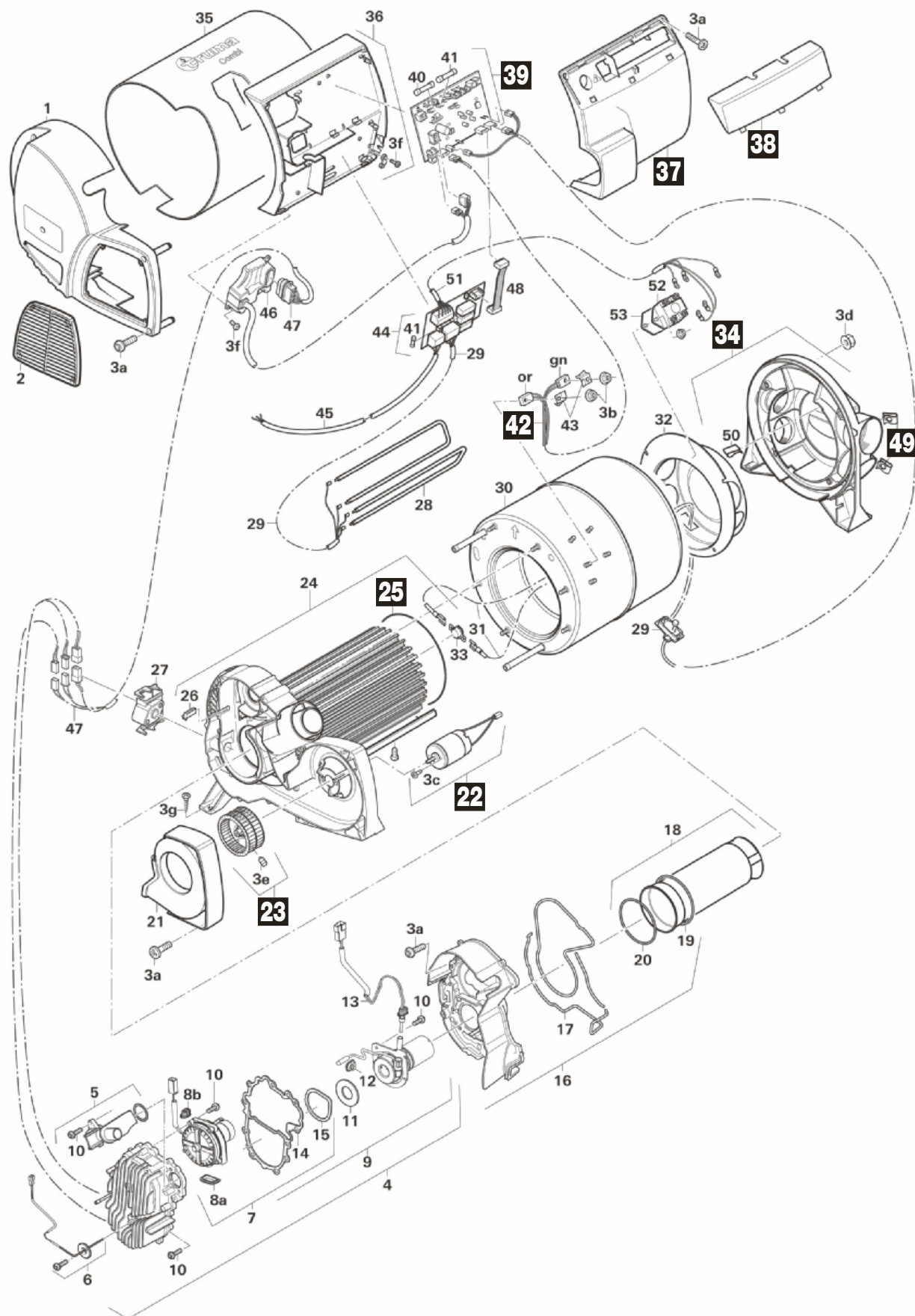

Pos.	Movera-Nr.	Hersteller-Nr.	Artikel-Bezeichnung
22	9938207	34020-61300	Umluftmotor
23	9999371	34000-04700	Ventilatorrad Umluft
25	9998596	34020-55000	Formdichtung
34	9911882	34020-61600	Warmluftverteiler komplett
37	9909816	34020-61800	Elektronikdeckel
38	9999829	34020-06500	Anschlussdeckel
39	9954525	34030-06300	Elektronik CBD 6/6 E
42	9912715	34020-63200	Kabelbaum Wassertemperaturfühler
49	9999893	34020-24000	Clips (VE 3 Stück)

Notizen

Ersatzteil-Dienst



PG 5500

WASSERVERSORGUNG

Grau unterlegte Movera-Nr. haben eine maximale Lieferzeit von 6 Wochen! Bitte erfragen Sie den genauen Liefertermin.

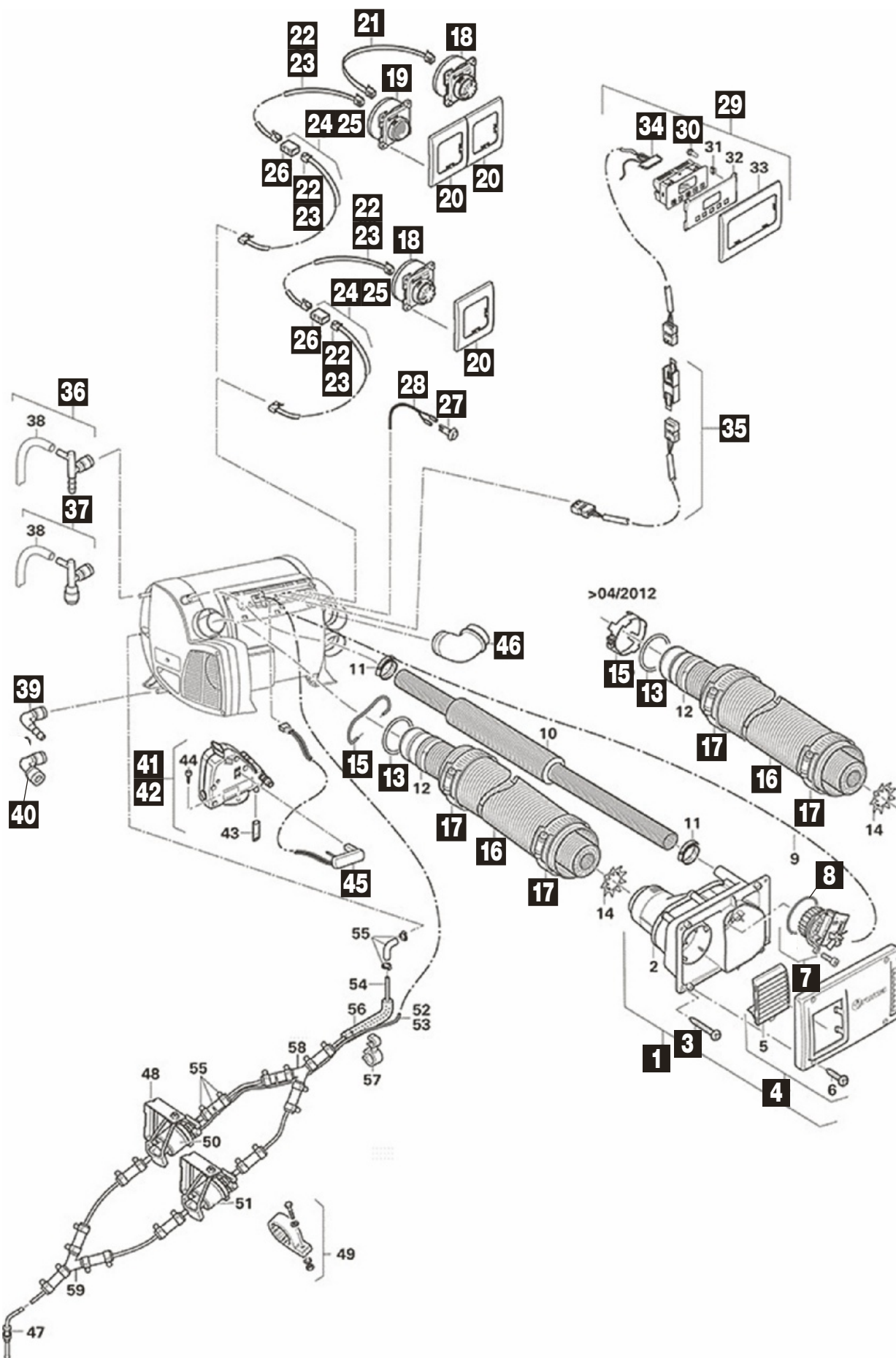

Pos.	Movera-Nr.	Hersteller-Nr.	Artikel-Bezeichnung
1	9952982	34400-03	Wandkamin WKCD komplett schwarz
1	9952984	34400-05	Wandkamin WKCD komplett reinweiß
1	9952981	34400-02	Wandkamin WKCD komplett bianco
1	9952983	34400-04	Wandkamin WKCD komplett anthrazit
3	9995621	10010-72900	Schraube B 3,5 x 25 mm
4	9904387	34020-68000	Wandkamin Außenteil schwarz
7	9992190	34020-60300	Verbrennungsluftmotor komplett
8	9999744	34020-08700	Rundschnurring 79 x 3 mm
13	9956259	34010-05700	O-Ring 40 x 2,5 mm
15	9995624	34020-14200	Abgasrohrschelle komplett
16	9954490	439810	Zuführungsrohr ZR 80 Durchmesser 80 mm
17	9954591	39010-61800	Schlauchschelle 70 - 90
18	9903832	34020-72600	Bedienteil Combi
19	9992187	34020-11200	Energie Wahlschalter
20	9992790	34000-60600	Abdeckrahmen achatgrau
21	9938204	34020-21400	Bedienteilkabel 6 m
21	9908582	34020-21700	Bedienteilkabel Verbindungskabel
22	9993323	34020-14600	Bedienteilkabel 3 m
23	9915058	36110-02	Bedienteilkabel 6 m
24	9997312	34301-02	Verlängerungskabel Bedienteil 3 m
25	9981316	34301-01	Verlängerungskabel Bedienteil 6 m
26	9997519	34020-21500	Kupplung
27	9993113	34000-69700	Raumtemperaturfühler
28	9995979	34000-71900	Kabel für Raumtemperaturfühler 4 m
29	9981315	34043-01	Zeitschaltuhr ZUCB
30	9903359	39010-87300	Lampe 12 V
34	9997890	34020-19800	Kabel 3 m für ZUCB
35	9981317	34301-03	Verlängerungskabel ZUCB 6 m
36	9992183	34020-63900	Winkelanschluss Durchmesser 12 mm Tannenbaum System rot
37	9992184	34020-64000	Winkelanschluss Durchmesser 12 mm John Guest System rot
39	9992185	34020-16900	Winkelanschluss Durchmesser 12 mm Tannenbaum System blau
40	9992186	34020-16200	Winkelanschluss Durchmesser 12 mm John Guest System blau
41	9990101	34020-80200	Frost Control 2,8 bar Tannenbaum System
42	9992182	34020-80300	Frost Control 2,8 bar John Guest System
45	9981314	70070-01	Frost Control Heizelement mit Kabel 1,5 m
46	9995986	34091-01	Bogen BGC

Notizen

Grau unterlegte Movera-Nr. haben eine maximale Lieferzeit von 6 Wochen! Bitte erfragen Sie den genauen Liefertermin.

Ersatzteil-Dienst

PG 5500



HEIZUNGEN / HEIZUNGSZUBEHÖR

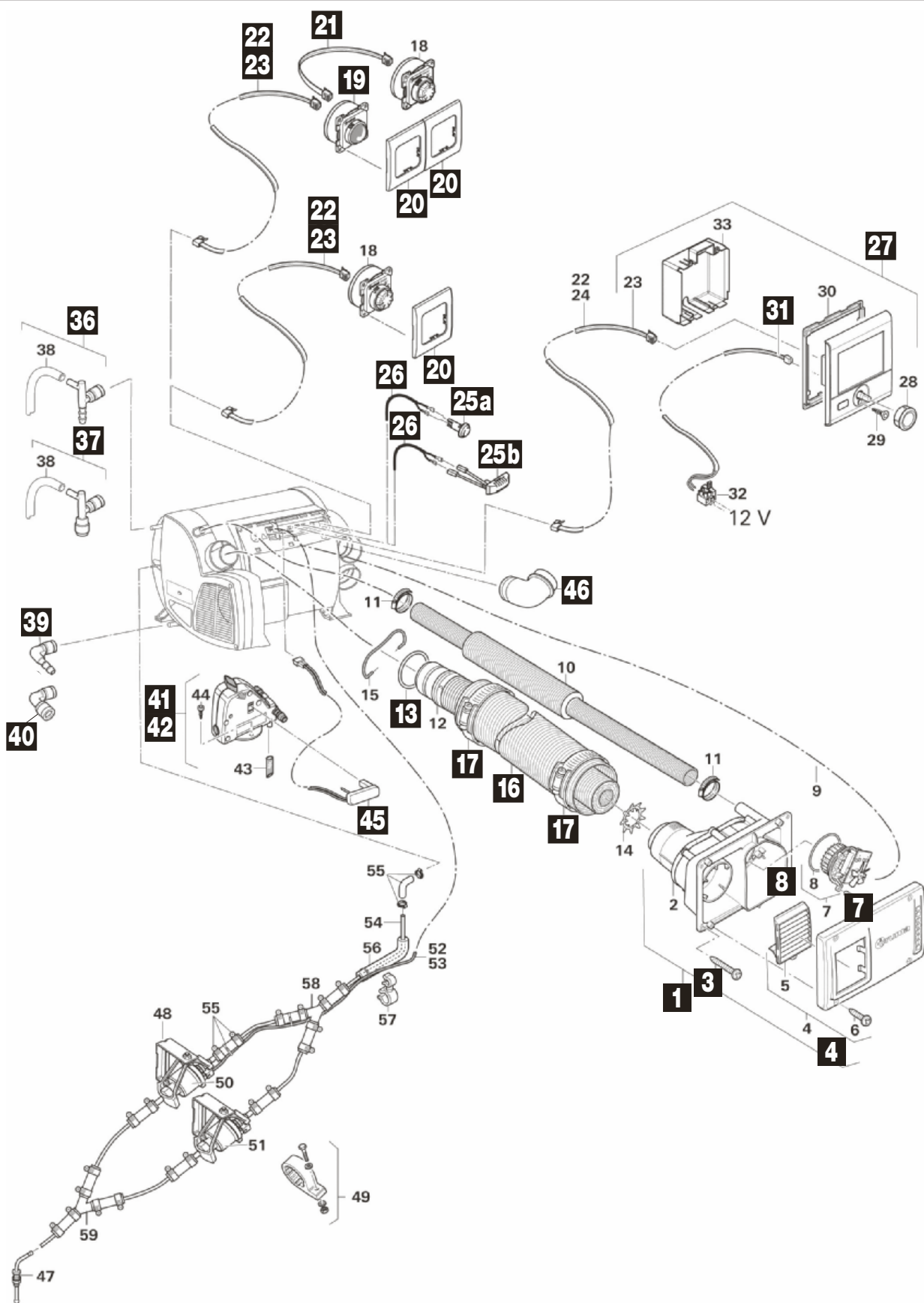

Pos.	Movera-Nr.	Hersteller-Nr.	Artikel-Bezeichnung
1	9952982	34400-03	Wandkamin WKCD komplett schwarz
1	9952983	34400-04	Wandkamin WKCD komplett anthrazit
1	9952984	34400-05	Wandkamin WKCD komplett reinweiß
1	9952981	34400-02	Wandkamin WKCD komplett bianco
3	9995621	10010-72900	Schraube B 3,5 x 25 mm
4	9904387	34020-68000	Wandkamin Außenteil schwarz
7	9992190	34020-60300	Verbrennungsluftmotor komplett
8	9999744	34020-08700	Rundschnurring 79 x 3 mm
13	9956259	34010-05700	O-Ring 40 x 2,5 mm
16	9954490	39580-00	Zuführungsrohr ZR 80, Ø 80 mm
17	9954591	39010-61800	Schlauchschelle 70 – 90
19	9992187	34020-11200	Energie-Wahlschalter Combi E
20	9992790	34000-60600	Abdeckrahmen achatgrau
21	9908582	34020-21700	Bedienteil Verbindungskabel
22	9913935	36110-01	Bedienteilkabel 3 m
23	9915058	36110-02	Bedienteilkabel 6 m
25 a	9993113	34000-69700	Raumtemperaturfühler
25 b	9914452	34020-95400	Raumtemperaturfühler
26	9995979	34000-71900	Kabel für Raumtemperaturfühler 4 m
27	9911657	36020-01	Bedienteil CP Plus
31	9913968	34030-28700	Anschlusskabel CP Plus
36	9992183	34020-63900	Winkelanschluss rot, TB flex. Ø 10 mm
37	9992184	34020-64000	Winkelanschluss rot, J.G. 12 mm
39	9992185	34020-16900	Winkelanschluss blau, TB flex. Ø 10 mm
40	9992186	34020-16200	Winkelanschluss blau, J.G. 12 mm
41	9990101	34020-80200	FrostControl 2,8 bar TB
42	9992182	34020-80300	FrostControl 2,8 bar JG
45	9981314	70070-01	FrostControl Heizelement
46	9995986	34091-010	Bogen BGC

Notizen

Grau unterlegte Movera-Nr. haben eine maximale Lieferzeit von 6 Wochen! Bitte erfragen Sie den genauen Liefertermin.

Ersatzteil-Dienst

PG 5500



WASSERVERSORGUNG

30/50 mbar
ab 07/93

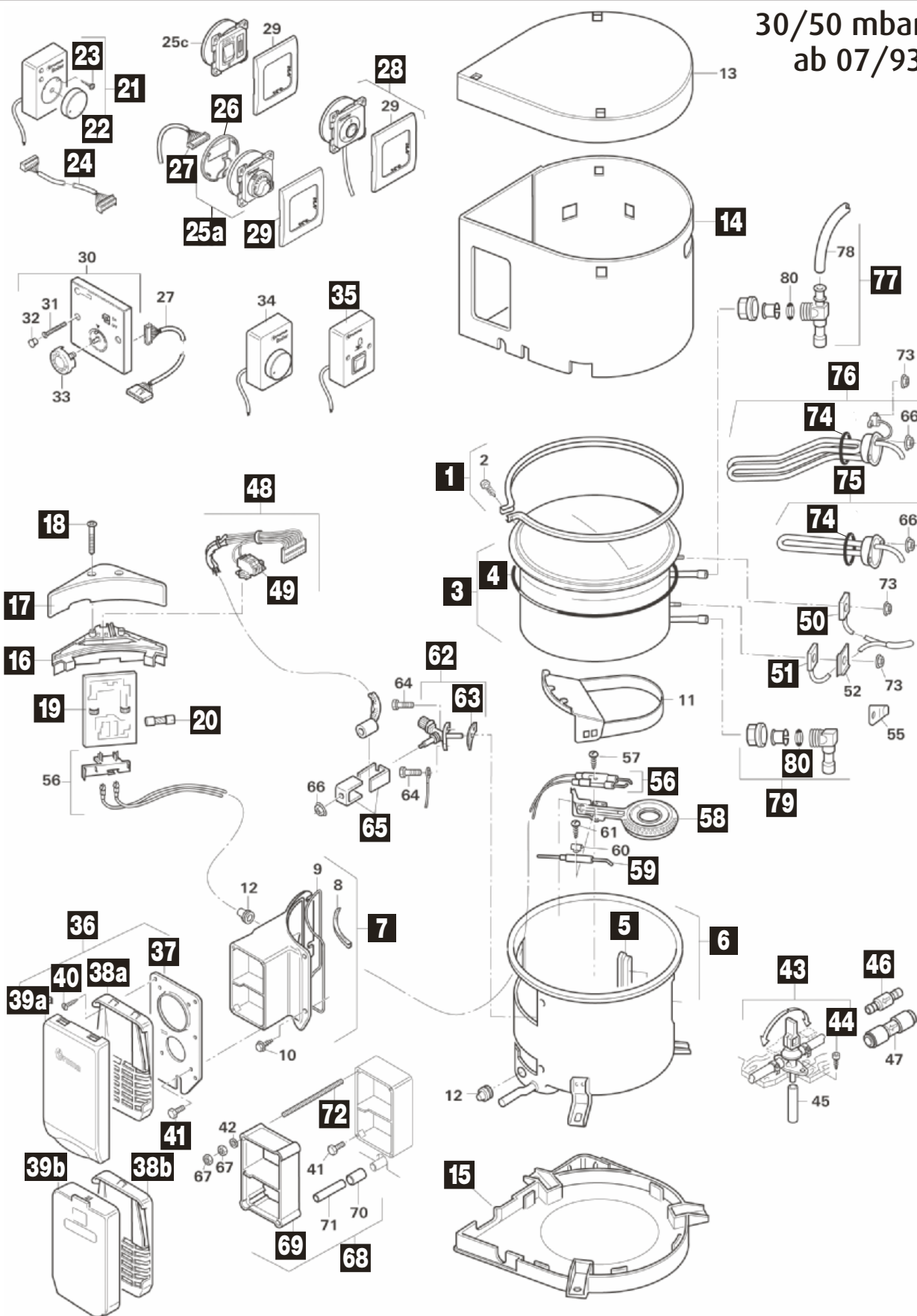

Pos.	Movera-Nr.	Hersteller-Nr.	Artikel-Bezeichnung
1	9998322	70000-41200	Klemmring mit Schraube
3	9995158	70020-60500	Edelstahlbehälter B 10L komplett mit Blindflansch und Dichtung
3	9998009	70020-60600	Edelstahlbehälter B 14L mit Blindflansch und Dichtung
4	9938235	70000-14100	Dichtring

Grau unterlegte Movera-Nr. haben eine maximale Lieferzeit von 6 Wochen! Bitte erfragen Sie den genauen Liefertermin.

Pos.	Movera-Nr.	Hersteller-Nr.	Artikel-Bezeichnung
5	9909721	70000-13300	Formring
6	9911879	70000-36200	Außentopf komplett
7	9907297	70000-36300	Erker mit Dichtungen
14	9907484	70020-09800	Mantel 10L
14	9998017	70020-09700	Mantel 14L
15	9997390	70020-09600	Verkleidungsboden
16	9910992	70020-09400	Elektronikabdeckung
17	9907464	70020-09300	Elektronikdeckel
18	9910993	10010-79100	Schraube B 2,9 x 32
19	9938239	70020-72100	Austausch-Elektronik
19	9995973	70020-72000	Elektronik
20	9999668	70000-07100	Sicherung 1,6 AT
20	9956370	70000-28900	Sicherung 1,25 AT
21	9992386	70000-57900	Bedienteil komplett
22	9996175	40000-00100	Bediengriff komplett
23	9997122	10010-78900	Schraube B 2,9 x 25
24	9999485	70000-53500	Verlängerungskabel 5 m für das Bedienteil
25 a	9938234	70000-09600	Bedienteil Boiler
26	9999807	34000-60500	Gehäusedeckel
27	9999806	70000-96200	Bedienkabel 3 m
28	9911758	70000-00100	Bedienteil EL
29	9992790	34000-60600	Abdeckrahmen achatgrau
35	9992387	70000-01600	Bedienteil 230V mit 2,5 m Kabel
36	9903927	70020-44600	Wandkamin komplett Fb. bianco
36	9992791	70020-44700	Wandkamin komplett Fb. elfenbein
36	9997192	70020-44500	Wandkamin komplett Fb. reinweiß
37	9993115	70000-43900	Kamin Bodenplatte
38 a	9992988	70020-07000	Kamingitter B3 Fb. reinweiß
38 a	9997756	70020-07200	Kamingitter B3 Fb. elfenbein
38 a	9902407	70020-07300	Kamingitter B3 Fb. schwarz
38 a	9996260	70020-07100	Kamingitter B3 Fb. bianco
38 b	9977492	70000-43200	Kamingitter Fb. cremeweiß
38 b	9997193	70000-25300	Kamingitter Fb. bianco
39 a	9990404	70122-01	Kaminkappe KBS3 Fb. reinweiß
39 a	9998581	70122-04	Kaminkappe KBS3 Fb. schwarz
39 a	9996016	70122-02	Kaminkappe KBS3 Fb. bianco
39 a	9998627	70122-03	Kaminkappe KBS3 Fb. elfenbein
39 b	9995102	70121-04	Kaminkappe KBS2 Fb. bianco
39 b	9997194	70121-05	Kaminkappe KBS2 Fb. schwarz
39 b	9977080	70121-01	Kaminkappe KBS2 Fb. cremeweiß
40	9995621	10010-72900	Schraube B 3,5 x 25
41	9999459	10010-83300	Schraube M 4 x 10
43	9994779	70142-05	Ablassventil JG=John Guest, Ø 12 mm
43	9977170	70141-02	Ablassventil TB=Tannenbaum, Ø 10 mm
46	9977751	70000-03300	Rückschlagventil TB=Tannenbaum
48	9938238	70000-56300	Kabelbaum komplett
49	9938236	70000-26400	Anreihbare Klemme Fb. blau/orange
50	9938197	34000-34200	Temperaturwächter
51	9993439	34000-34300	Temperaturfühler
56	9990627	70020-10200	Platinensockel komplett mit Zündkerze
58	9956374	70000-54200	Brenner
59	9938237	70000-56200	Überwachungskerze
62	9956379	70000-38200	Ventilkörper 30 mbar mit Dichtung
62	9956375	70000-36500	Ventilkörper 50 mbar mit Dichtung
63	9906604	70000-35800	Dichtung
65	9915068	70000-54600	Satz U-Bleche
68	9977070	70131-00	Kaminverlängerung VBO 2 komplett
69	9904062	70000-34200	Verlängerung
72	9999525	70000-49500	Gewindestift M 4
74	9908016	10030-15700	O-Ring 32 x 2,8 Silikon
75	9938233	70000-02500	Heizstab 230 V / 450 W
76	9992443	70010-03000	Heizstab 230 V / 850 W
77	9992203	34150-01	Winkelanschluss 2 flex., Durchmesser 10 mm
77	9995789	34151-03	Winkelanschluss 2 JG = John Guest, Ø 12 mm
79	9997935	70151-03	Winkelanschluss Fb. blau JG = John Guest, Ø 12 mm
79	9992798	70150-01	Winkelanschluss TB = Tannenbaum, Ø 10 mm
80	9992799	10030-21600	O-Ring 10 x 25

Grau unterlegte Movera-Nr. haben eine maximale Lieferzeit von 6 Wochen! Bitte erfragen Sie den genauen Liefertermin.

Ersatzteil-Dienst

PG 5500

truma

WASSERVERSORGUNG

Remi Front

Pos.	Movera-Nr.	Hersteller-Nr.	Artikel-Bezeichnung
	9997145	10021021	Seitenscheibe rechts Fiat Ducato 250, Peugeot, Citroen
	9997146	10021020	Seitenscheibe links Fiat Ducato 250, Peugeot, Citroen
	III		
	9999152	10020439	Riegel A-Säule (rot / schwarz)
	9996157	10021348	Blende (oben links und rechts mit Dübel) Ducato
	9997337	10021349	Montageset Ducato
	9998073	10021347	F-Rohre (oben kurz und unten lang mit Schrauben) Ducato
	9997992	10021388	F-Rohre (oben kurz und unten lang mit Schrauben) Transit
	9994800	10015620	Griff III
	IV		
	9996157	10021348	Blende oben (links und rechts mit Dübel) Ducato
	9901835	10036732	Blende unten (links und rechts mit Dübel) Ducato
	9903358	10034850	Montageset Ducato Frontscheibe
	9902657	10034849	Montageset Ducato Seitenteil
	9904958	10043790	Teleskopführung Ducato
	9998073	10021347	F-Rohre (lang und kurz mit Dübel) Ducato
	9908065	10023918	Griff IV
	Zubehör		
	9901687	10013845	Magnetband (2 x 800 mm)
	9996596	10017695	Lager Rohr kurz
	9993248	10016312	Rastplatte
	9903485	10016154	Gelenkkappe II rechts
	9903486	10016158	Gelenkkappe II links
	9995765	10015619	Verschiebeteil am Spiegelausschnitt

Remi Star ab Baujahr 2003

Pos.	Movera-Nr.	Hersteller-Nr.	Artikel-Bezeichnung
	9992592	10013636	Haube RAL 9002
	9994664	10013637	Außenrahmen komplett RAL 9002
	9904237	10008919	Motor
	9993652	10012370	Zahnräder
	9990938	10012371	Antriebsmechanik (2 Aufsteller)
	9997349	10008948	Aufsteller (1 Stück)
	9995419	10008952	Verschlussriegel rechts
	9995420	10009013	Verschlussriegel links
	9903150	10009290	Druckfeder
	9993286	10012386	Spannungsbegrenzer
	9990188	10012917	Verdunkelung inklusive Griffleiste
	9992596	10012918	Fliegenschutzrollo RAL 9001
	9992594	10013641	Fliegenschutzrollo RAL 9002
	9990221	10010270	Schalter, Taster und Kabelbaum
	9994276	10012184	Taster mit Kabelbaum
	9999303	10013638	Lüftungsgitter RAL 9002
	9995862	10012388	Befestigungsset (Klammern und Schrauben)
	9994162	10010446	Notkurbel
	9992351	10020639	Dichtung
	9992682	10019386	Verriegelung RAL 9001
	9992807	10019387	Verriegelung RAL 7036
	9998592	10037074	Gummipufferset

Remi Top II

Pos.	Movera-Nr.	Hersteller-Nr.	Artikel-Bezeichnung
	9992996	10010121	Haube 600 x 600 mm
	9992997	10010118	Haube 900 x 600 mm
	9992906	10027226	Dichtgummi 400 x 400 mm
	9993138	10012500	Dichtgummi 600 x 600 mm
	9992905	10012501	Dichtgummi 900 x 600 mm
	9992702	10010103	Unterrahmen 600 x 600 mm mit Beleuchtung, Plissee und Fliegenschutz
	9903101	10010122	Auszug / Aufsteller vormontiert, links und rechts
	9999739	10010124	Plisseerollo 900 x 600 mm
	9998706	10010110	Fliegenschutzrollo Fb. weiß

Grau unterlegte Movera-Nr. haben eine maximale Lieferzeit von 6 Wochen! Bitte erfragen Sie den genauen Liefertermin.

Remi Top Vario I

Pos.	Movera-Nr.	Hersteller-Nr.	Artikel-Bezeichnung
	9995015	10021828	Acrylhaube 400 x 400 mm
	9995215	10021834	Acrylhaube 700 x 500 mm
	9990235	10021840	Acrylhaube 900 x 600 mm
	9995764	10021829	Aufstellmechanik 400 x 400 mm
	9995037	10021835	Aufstellmechanik 700 x 500 mm
	9993022	10021841	Aufstellmechanik 900 x 600 mm
	9993291	10020250	Befestigungsklammer Dachstärke 24 – 35 mm (400 x 400 mm)
	9992367	10020164	Befestigungsklammer Dachstärke 36 – 45 mm (400 x 400 mm)
	9994996	10020252	Befestigungsklammer Dachstärke 24 – 35 mm (700 x 500 mm)
	9990625	10024031	Unterrahmen komplett mit Plissee beige/weiß (400 x 400 mm)
	9994959	10024696	Kurbel (für alle Größen)
	9904471	10021832	Sonnenschutz 400 x 400 mm, Fb. hellbeige
	9995476	10021838	Sonnenschutz 700 x 500 mm, Fb. hellbeige
	9993020	10021844	Sonnenschutz 900 x 600 mm, Fb. hellbeige
	9992681	10028595	Dichtgummi 400 x 400 mm
	9995542	10028597	Dichtgummi 900 x 600 mm
	9993021	10023318	Getriebe
	9997268	10016692	Welle Kurbel für Dachstärke 36 – 45 mm
	9999420	10016694	Welle Kurbel für Dachstärke 46 – 55 mm
	9996011	10013939	Verriegelung RAL 7036

Remi Top Vario II

Pos.	Movera-Nr.	Hersteller-Nr.	Artikel-Bezeichnung
	9904558	10037872	Hauben Oberteil vormontiert 900 x 600 mm
	9999239	10028036	Acryl-Haube 400 x 400 mm
	9999461	10028037	Acryl-Haube 700 x 500 mm
	9996369	10028038	Aufstellmechanik 400 x 400 mm
	9996373	10028039	Aufstellmechanik 700 x 500 mm
	9906465	10037874	Aufstellmechanik 900 x 600 mm
	9999460	10033508	Befestigungsklammer 700 x 500 mm, Dachstärke 36 – 45
	9999346	10028040	Unterrahmen vormontiert 400 x 400 mm
	9902665	10037876	Unterrahmen vormontiert 900 x 600 mm
	9998582	10024697	Kurbel (für alle Größen)
	9904471	10021832	Sonnenschutz 400 x 400 mm, Fb. hellbeige
	9995476	10021838	Sonnenschutz 700 x 500 mm, Fb. hellbeige
	9998369	10028060	Getriebezahnräder 700 x 500 mm
	9904069	10027860	Schutzschlauch Set 400 x 400 mm
	9904041	10027863	Schutzschlauch Set 700 x 500 mm
	9902537	10039200	Dichtgummi 900 x 600 mm
	9901686	10030155	Achsverlängerung Dachstärke 56 – 55

Notizen

Grau unterlegte Movera-Nr. haben eine maximale Lieferzeit von 6 Wochen! Bitte erfragen Sie den genauen Liefertermin.

Ersatzteil-Dienst

REMIS

PG 6000

LÜFTUNG / KLIMA

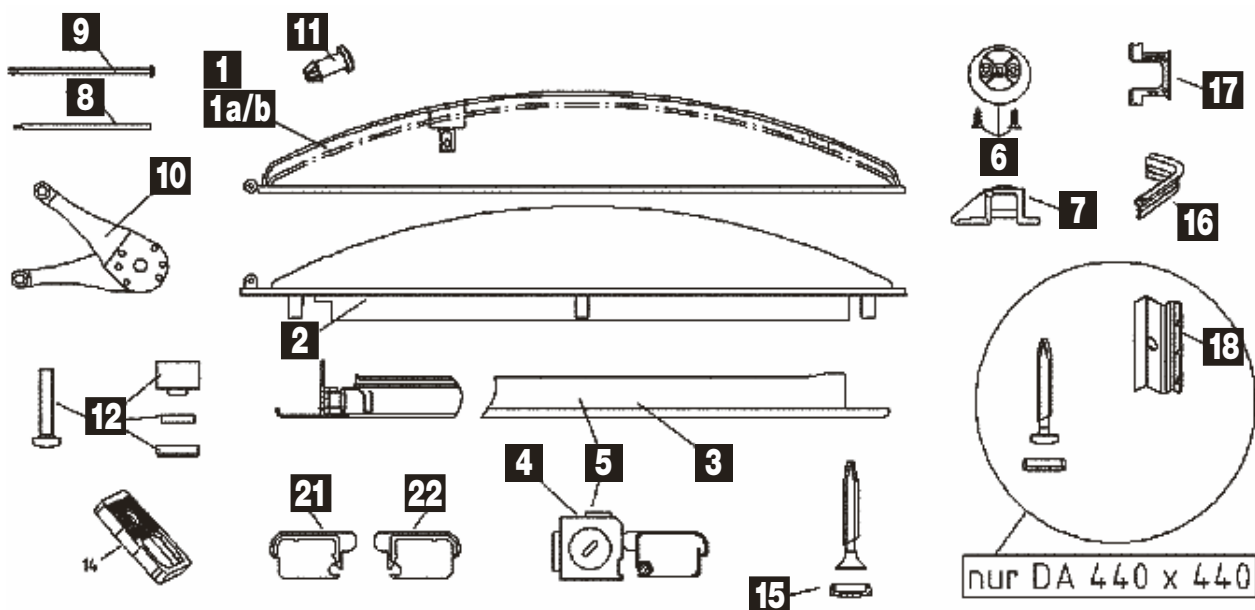

Pos.	Movera-Nr.	Hersteller-Nr.	Artikel-Bezeichnung
1	9991285	10013479	Haube verklebt getönt inklusive 2 x Bolzen
1a	9904052	10033068	Haube verklebt Milchglas inklusive 2 x Bolzen
1b	9998498	10009364	Haube verklebt getönt mit Drehgriff und Aufsteller
2	9990898	10007174	Außenrahmen
3	9995820	10010096	Innenrahmen inklusive Plisseerollo
4	9925998	10010223	Fliegenschutzrollo weiß komplett
5	9991286	10010031	Innenrahmen inklusive Plisseerollo und Fliegenschutzrollo weiß
6	9991287	10008891	Flansch Drehgriff komplett
7	9991288	10008889	Drehgriff komplett
8	9991289	10013480	Scharnierbolzen lang inklusive 2 Scherungsscheiben
9	9999151	10011304	Bolzen Scharnier (Kunststoff)
10	9991290	10038054	Aufsteller
11	9991291	10013107	Bolzen Aufsteller
12	9995704	10013481	Hülse Aufsteller mit Abdeckkappe, Ring, Schrauben M5 x 25
15	9991292	10010105	Abdeckkappe (VE 8 Stück)
16	9991293	10011547	Dichtgummi schwarz, Länge 1,63 m
17	9992201	10010245	Transportsicherung rot
18	9990436	10007223	Befestigungsklammer
21	9906462	10016418	Kopfstück Fliegenschutzrollo rechts RAL 9002
22	9906469	10016415	Kopfstück Fliegenschutzrollo links RAL 9002

MPK: Ersatzteile zu Dachhauben

Pos.	Movera-Nr.	Hersteller-Nr.	Artikel-Bezeichnung
o. Abb.	9994288	420.21B	Oberrahmen Fb. beige zu Modell 42/46 (Dachstärke 24 – 56 mm)
o. Abb.	9997366	420.22G	Unterrahmen Fb. grau zu Modell 42/46
o. Abb.	9998038	420.22B	Unterrahmen Fb. beige zu Modell 42/46
o. Abb.	9999443	420.22KRG	Unterrahmen mit Kombirollo Fb. grau zu Modell 4600
o. Abb.	9912199	420.22KRW	Unterrahmen mit Kombirollo Fb. weiß zu Modell 4600
o. Abb.	9995806	420.5RG	Moskitonetzrahmen mit Netz und Rollo Fb. grau zu Modell 42/46
o. Abb.	9996166	420.5RB	Moskitonetzrahmen mit Netz und Rollo Fb. beige zu Modell 42/46
o. Abb.	9996167	420.5RW	Moskitonetzrahmen mit Netz und Rollo Fb. weiß zu Modell 42/46
o. Abb.	9992613	290.5RB	Moskitonetz mit Rollo Fb. beige zu Modell 27/29
o. Abb.	9992615	290.5RW	Moskitonetz mit Rollo Fb. weiß zu Modell 27/29
o. Abb.	9963618	420.5AW	Moskitonetz Fb. altweiß zu Modell 40
o. Abb.	9963643	400.5B	Moskitonetz Fb. beige zu Modell 40
o. Abb.	9963593	280.5B	Moskitonetz Fb. beige zu Modell 28
o. Abb.	9999170	270.99S	Verriegelungsset zu Haube 28 x 28
o. Abb.	9963572	420.99S	Verriegelungs Fb. schwarz zu MPK Hauben

Grau unterlegte Movera-Nr. haben eine maximale Lieferzeit von 6 Wochen! Bitte erfragen Sie den genauen Liefertermin.

Rahmenfarbe (-25) cremeweiß

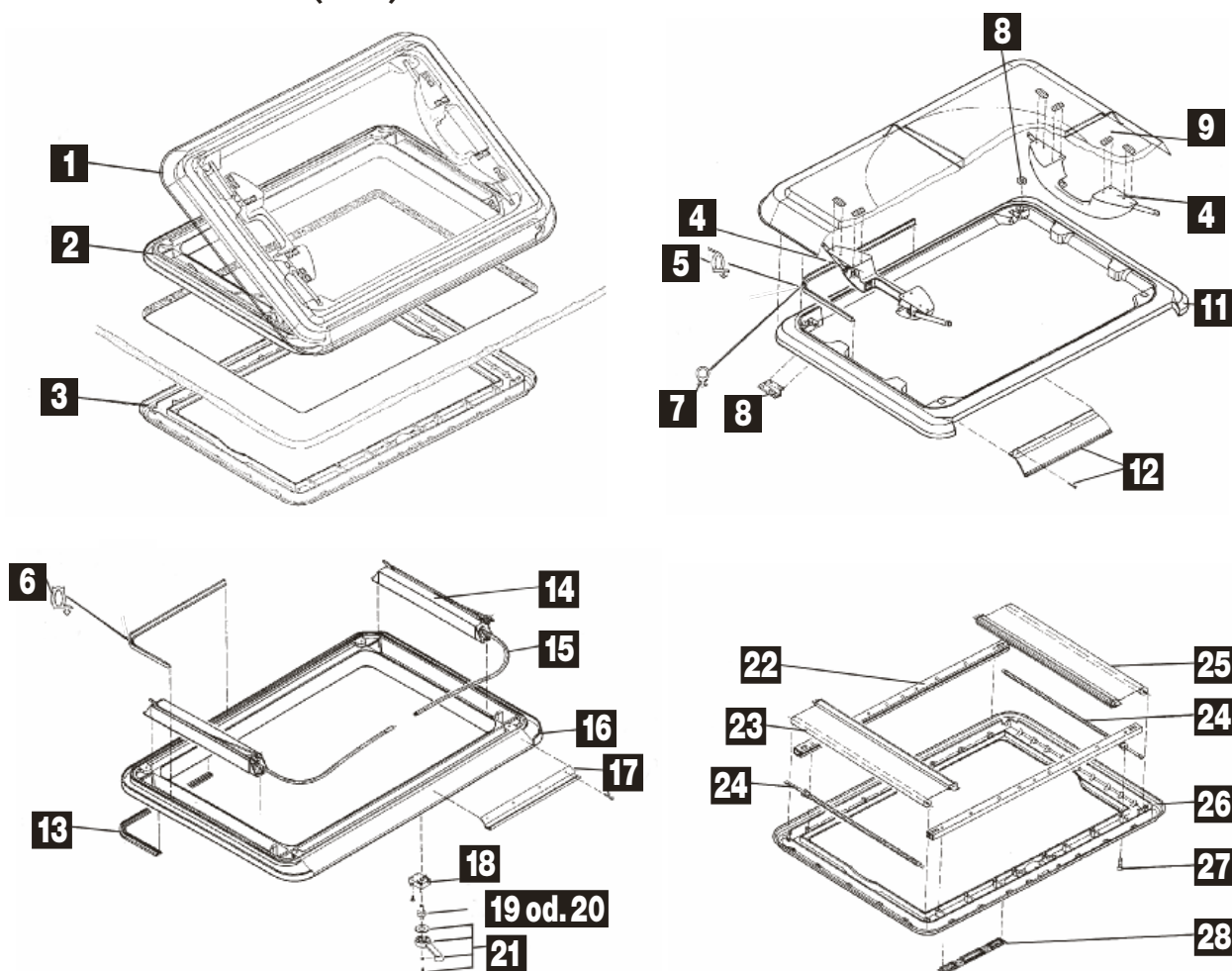

Pos.	Movera-Nr.	Hersteller-Nr.	Artikel-Bezeichnung
1	9957016	541E0125	Glasrahmen komplett ohne Zwangsentlüftung
2	9957024	551E0125	Grundrahmen komplett ohne Zwangsentlüftung
3	9957025	560E0125	Innenrahmen komplett
4	9957008	540E0425	Griff mit Klappgestänge (Satz)
5	9957011	540E12	Dichtgummi ohne Zwangsentlüftung (5 m)
6	9957165	540E06	Dichtgummi ohne Zwangsentlüftung (5 m)
7	9957010	540E07	Dichtgummi mit Zwangsentlüftung (5 m)
8	9957013	540E14	Einlaufkeile (VE 2 Stück) / Gummipuffer (VE 4 Stück)
9	9957007	540E03	Glas
11	9957006	540E0225	Glasrahmen ohne Anbauteile
12	9957012	540E13	Scharnierschiene oben inklusive Montageteile (Satz)
13	9957014	550E23	Profildichtung (5 m)
14	9957018	550E18	Antrieb (Paar)
15	9957019	550E19	Antriebswelle (Paar)
16	9957017	550E1625	Grundrahmen ohne Anbauteile
17	9957015	550E28	Scharnierschiene unten inklusive Montageteile (Satz)
18	9957020	550E2001	Kurbelgetriebe für Dachstärke bis 59 mm
19	9957021	550E25	Antriebsritzel kurz für Dachstärke bis 55 mm
20	9957022	550E26	Antriebsritzel lang für Dachstärke von 56 bis 70 mm
21	9957023	550E2725	Kurbel mit Montageteilen
22	9957027	560E32	Rollo-Führungsschiene komplett (Paar)
23	9957028	560E33	Fliegenschutzrollo komplett
24	9991551	FM1002	Federmotor FM1002
25	9957029	560E3425	Verdunklungsrollo komplett
26	9957026	560E3125	Innenrahmen ohne Anbauteile
27	9957031	560E36	Montagesatz Innenrahmen (Satz)
28	9957030	560E3525	Lüftungsgitter-Satz (VE 10 Stück)

Grau unterlegte Movera-Nr. haben eine maximale Lieferzeit von 6 Wochen! Bitte erfragen Sie den genauen Liefertermin.

Ersatzteil-Dienst

 Dometic SEITZ

LÜFTUNG / KLIMA

PG 6000

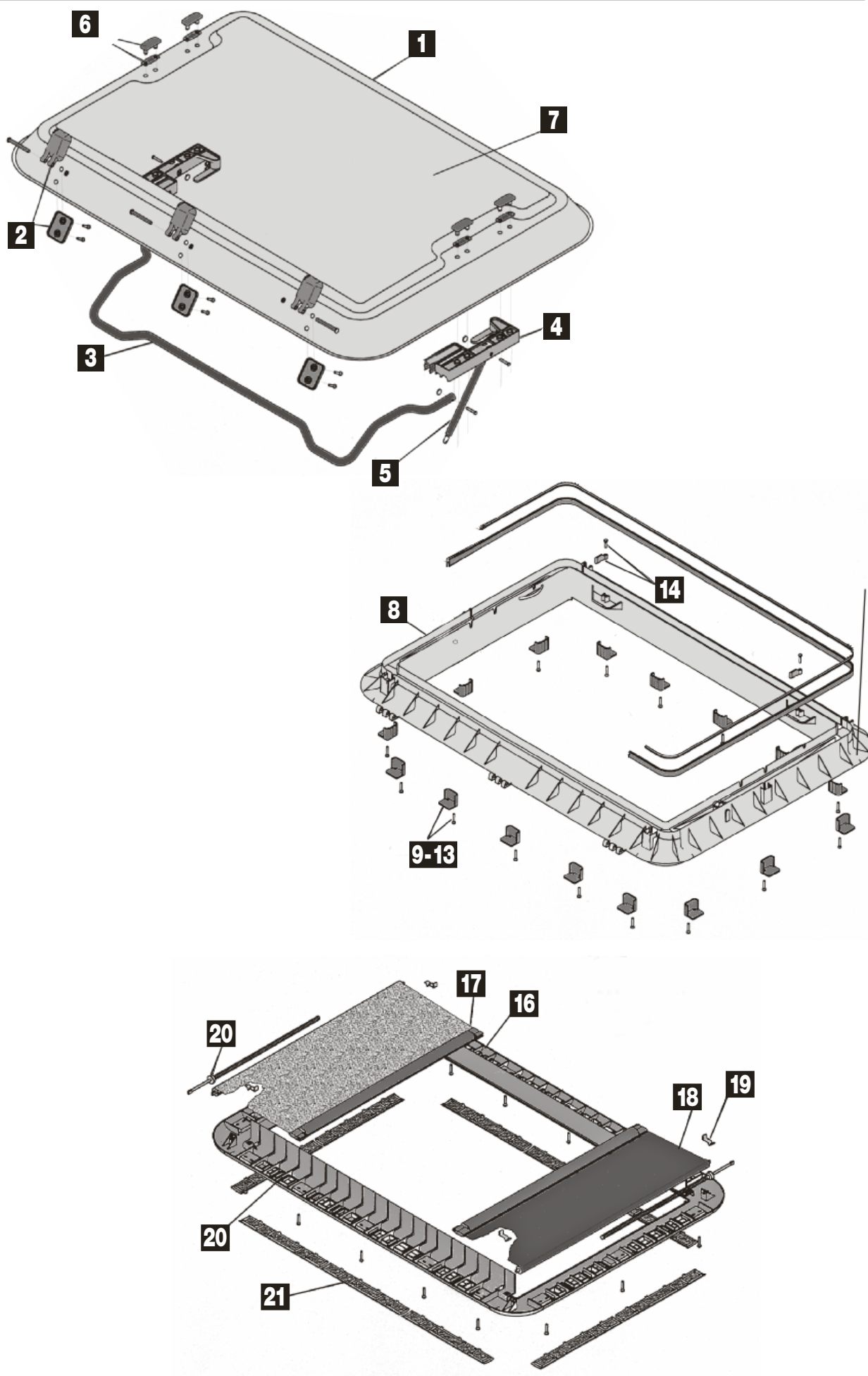

Rahmenfarbe (-25) cremeweiß

Pos.	Movera-Nr.	Hersteller-Nr.	Artikel-Bezeichnung
1	9957033	570E01	Glas ohne Anbauteile
2	9957034	570E05	Scharnier mit Montageteilen
3	9957035	570E10	Rohrbügel mit Montageteilen
4	9957039	570E35	Gasfederaufnahme links/rechts mit Montageteilen inklusive Klammern (Satz)
5	9957036	570E20	Gasfeder mit Montageteilen (Stück)
6	9957037	570E27	Abdeckkappen Glaskuppel (Satz)
7	9957038	570E30	Glaskuppel komplett mit Anbauteilen
8	9957045	590E0125	Außenrahmen ohne Anbauteile
9	9957051	ZUB1347	Montagebock mit Schraube 25 – 32 mm grau (Satz)
10	9963675	ZUB1348	Montagebock mit Schraube 32 – 39 mm schwarz (Satz)
11	9957053	ZUB1349	Montagebock mit Schraube 39 – 46 mm gelb (Satz)
12	9957054	ZUB1350	Montagebock mit Schraube 46 – 53 mm blau (Satz)
13	9957055	ZUB1351	Montagebock mit Schraube 53 – 60 mm rot (Satz)
14	9957048	590E25	Vorreiber mit Schraube (Satz)
15	9957049	590E3025	Außenrahmen komplett mit Anbauteilen
16	9957040	580E0125	Innenrahmen mit Schrauben
17	9957041	580E05	Fliegenschutzrollo komplett
18	9957042	580E1025	Verdunklungsrollo komplett
19	9957043	580E15	Klemmfeder (Satz)
20	9991520	FM0082	Federmotor FM 82
21	9957030	560E3525	Lüftungsgitter-Satz
22	9957044	580E3025	Innenrahmen komplett mit Anbauteilen
o. Abb.	9904222	SP107209	Wippe Fb. grau

Notizen

Grau unterlegte Movera-Nr. haben eine maximale Lieferzeit von 6 Wochen! Bitte erfragen Sie den genauen Liefertermin.

Ersatzteil-Dienst

Dometic SEITZ

LÜFTUNG / KLIMA

PG 6000

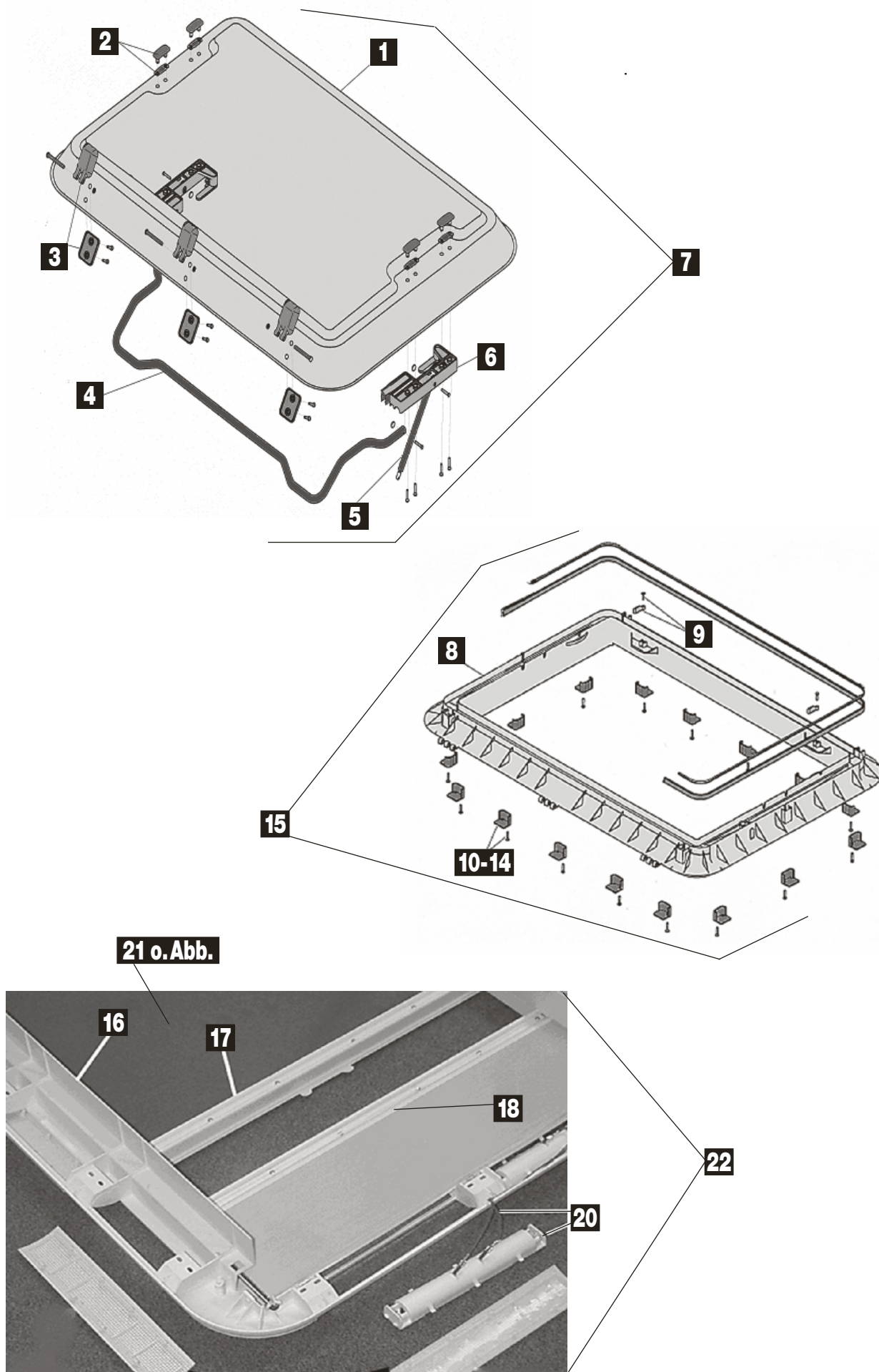

Rahmenfarbe (-25) cremeweiß

Pos.	Movera-Nr.	Hersteller-Nr.	Artikel-Bezeichnung
1	9957033	570E01	Glas ohne Anbauteile
2	9957037	570E27	Abdeckkappe Glaskuppel (Satz)
3	9957034	570E05	Scharnier mit Montageteilen (Stück)
4	9957035	570E10	Rohrbügel mit Montageteilen (Stück)
5	9957036	570E20	Gasfeder mit Montageteilen (Stück)
6	9957039	570E35	Gasfederaufnahme links/ rechts mit Montageteilen inklusive Klammer (Satz)
7	9957038	570E30	Glas komplett mit Anbauteilen (Pos. 1 – 6)
8	9957045	590E0125	Außenrahmen ohne Anbauteile
9	9957048	590E25	Vorreiber mit Befestigungsschraube (Satz)
10	9957051	ZUB1347	Montagebock mit Schraube 25 – 32 mm grau (Satz)
11	9963675	ZUB1348	Montagebock mit Schraube 32 – 39 mm schwarz (Satz)
12	9957053	ZUB1349	Montagebock mit Schraube 39 – 46 mm gelb (Satz)
13	9957054	ZUB1350	Montagebock mit Schraube 46 – 53 mm blau (Satz)
14	9957055	ZUB1351	Montagebock mit Schraube 53 – 60 mm rot (Satz)
15	9957049	590E3025	Außenrahmen komplett mit Anbauteilen (Pos. 8 – 14)
16	9991517	580E0225	Innenrahmen mit Befestigungsschrauben
17	9991518	580E06	Fliegenschutzrollo komplett mit Verbindungsstück und Wippe
18	9991519	580E12L7	Verdunklungsrollo komplett (Duette) Fb. beige
19	9991521	ZB102625	Lüftungsgitter und Abdeckung Leuchte (Satz)
20	9991522	580E29	Lampenfassung mit Kabelbaum (ohne Beleuchtung) (Satz)
21	9991520	FM0082	Federmotor FM0082 (ohne Abbildung)
22	9991523	580E3525	Innenrahmen komplett mit Anbauteilen mit Beleuchtung (Pos. 16 – 20)

Notizen

Grau unterlegte Movera-Nr. haben eine maximale Lieferzeit von 6 Wochen! Bitte erfragen Sie den genauen Liefertermin.

Ersatzteil-Dienst

Dometic SEITZ

LÜFTUNG / KLIMA

PG 6000

Ersatzteil-Dienst

Dometic SEITZ

LÜFTUNG / KLIMA

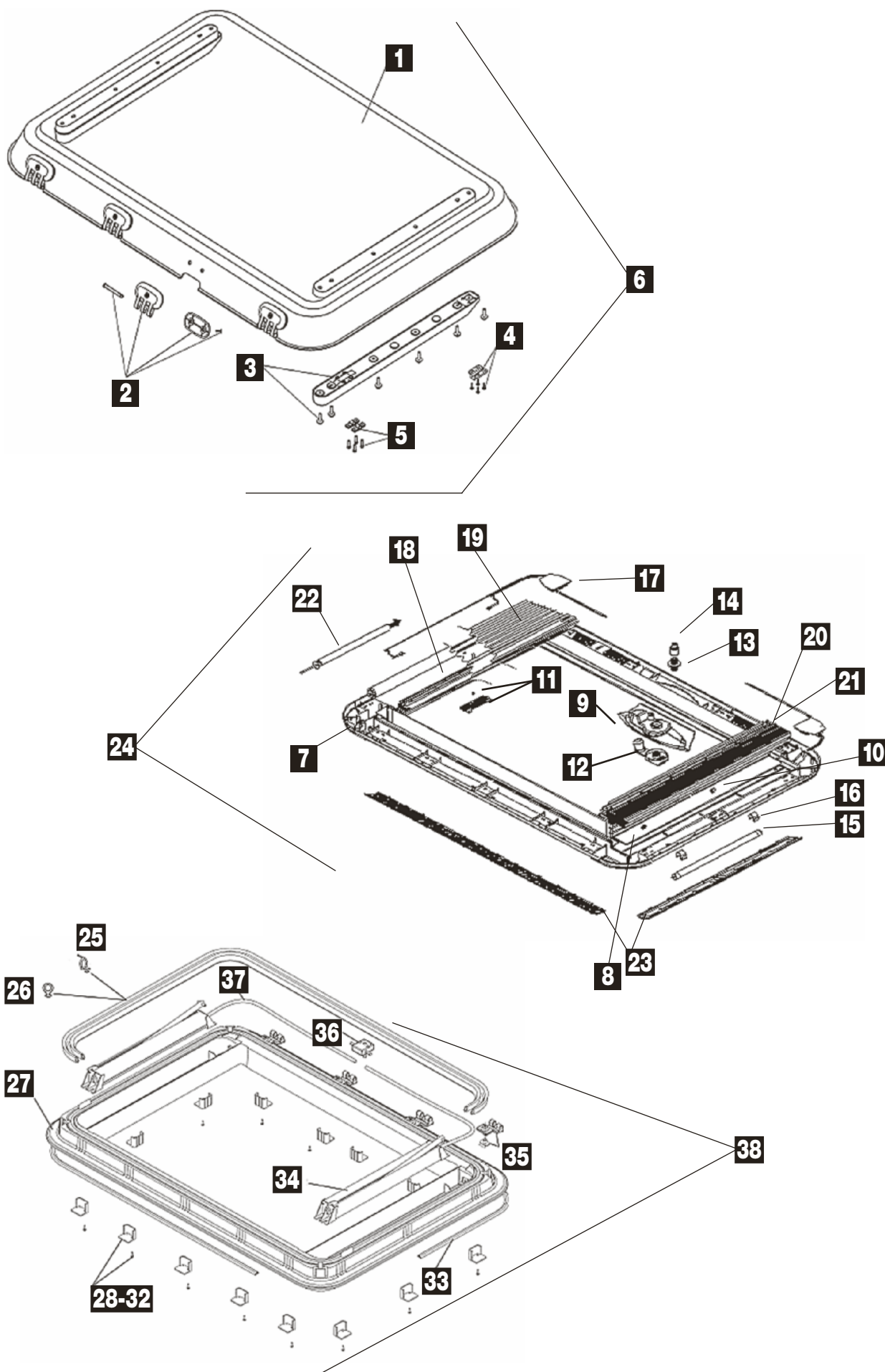

Rahmenfarbe (-25) cremeweiß

Pos.	Movera-Nr.	Hersteller-Nr.	Artikel-Bezeichnung
1	9991524	BG1274	Glas ohne Anbauteile
2	9991525	BG1275	Scharnier mit Montageteilen (Satz)
3	9991526	BG1276	Adapterschiene komplett mit Montageteilen (Satz)
4	9991527	BG1277	Einlaufkeil mit Montageteilen (Satz)
5	9991528	BG1278	Halteprofil mit Montageteilen (Satz)
6	9991529	BG1279	Glas komplett mit Abteilen
7	9991536	BG1720	Innenrahmen Heki 3 Plus (ohne Anbauteile)
8	9991537	BG1262	Blende für Innenrahmen (Satz)
9	9991538	BG1263	Blende für Kurbel (Satz)
10	9991539	BG1113	Federklammer (VE 12 Stück) (Satz)
11	9991540	BG1264	Wippe mit Feder (Satz)
12	9991541	BG1265	Kurbel mit Montageteilen (Satz)
13	9991542	BG1266	Antriebsritzel
14	9991543	BG1267	Adapter für Dachstärke 25 – 32 / 32 – 39 / 39 – 46 / 46 – 53 / 53 – 60 mm
15	9991544	BG1268	Leuchtstoffröhre 12 V / 8 W
16	9991545	BG1269	Aufnahme für Leuchtmittel (VE 4 Stück)
17	9991546	BG1591	Elektronik (Vorschaltgerät)
18	9991547	BG1271	Insektenschutz- / Beschattungsrollo Heki 3 (Satz)
19	9991548	BG1721	Insektenschutz- / Beschattungsrollo Heki 3 Plus (Satz)
20	9991549	BG1272	Verdunklungsrollo Heki 3
21	9991550	BG1722	Verdunklungsrollo Heki 3 Plus
22	9991551	FM1002	Federmotor FM1002
23	9991521	ZB102625	Lüftungsgitter und Abdeckung für Leuchte (Satz)
24	9991552	BG1678	Innenrahmen komplett Heki 3 Plus
25	9957011	540E12	Dichtgummi ohne Zwangsentlüftung 5 m
26	9957010	540E07	Dichtgummi mit Zwangsentlüftung 5 m
27	9991530	BG1256	Außenrahmen
28	9957051	ZUB1347	Adapterstück / Montagebock mit Schraube 25 – 32 mm grau (Satz)
29	9963675	ZUB1348	Adapterstück / Montagebock mit Schraube 32 – 39 mm schwarz (Satz)
30	9957053	ZUB1349	Adapterstück / Montagebock mit Schraube 39 – 46 mm gelb (Satz)
31	9957054	ZUB1350	Adapterstück / Montagebock mit Schraube 46 – 53 mm blau (Satz)
32	9957055	ZUB1351	Adapterstück / Montagebock mit Schraube 53 – 60 mm rot (Satz)
33	9957014	550E23	Profilgummi 5 m
34	9991531	BG1257	Antrieb, ohne Antriebswellen (Paar)
35	9991534	BG1259	Scharnieraufnahme (Satz)
36	9957020	550E2001	Kurbelgetriebe 1:1
37	9991532	BG1258	Antriebswelle Heki 3 (Paar)
38	9991535	BG1260	Außenrahmen komplett mit Anbauteilen

Notizen

Grau unterlegte Movera-Nr. haben eine maximale Lieferzeit von 6 Wochen! Bitte erfragen Sie den genauen Liefertermin.

Ersatzteil-Dienst

Dometic SEITZ

LÜFTUNG / KLIMA

PG 6000

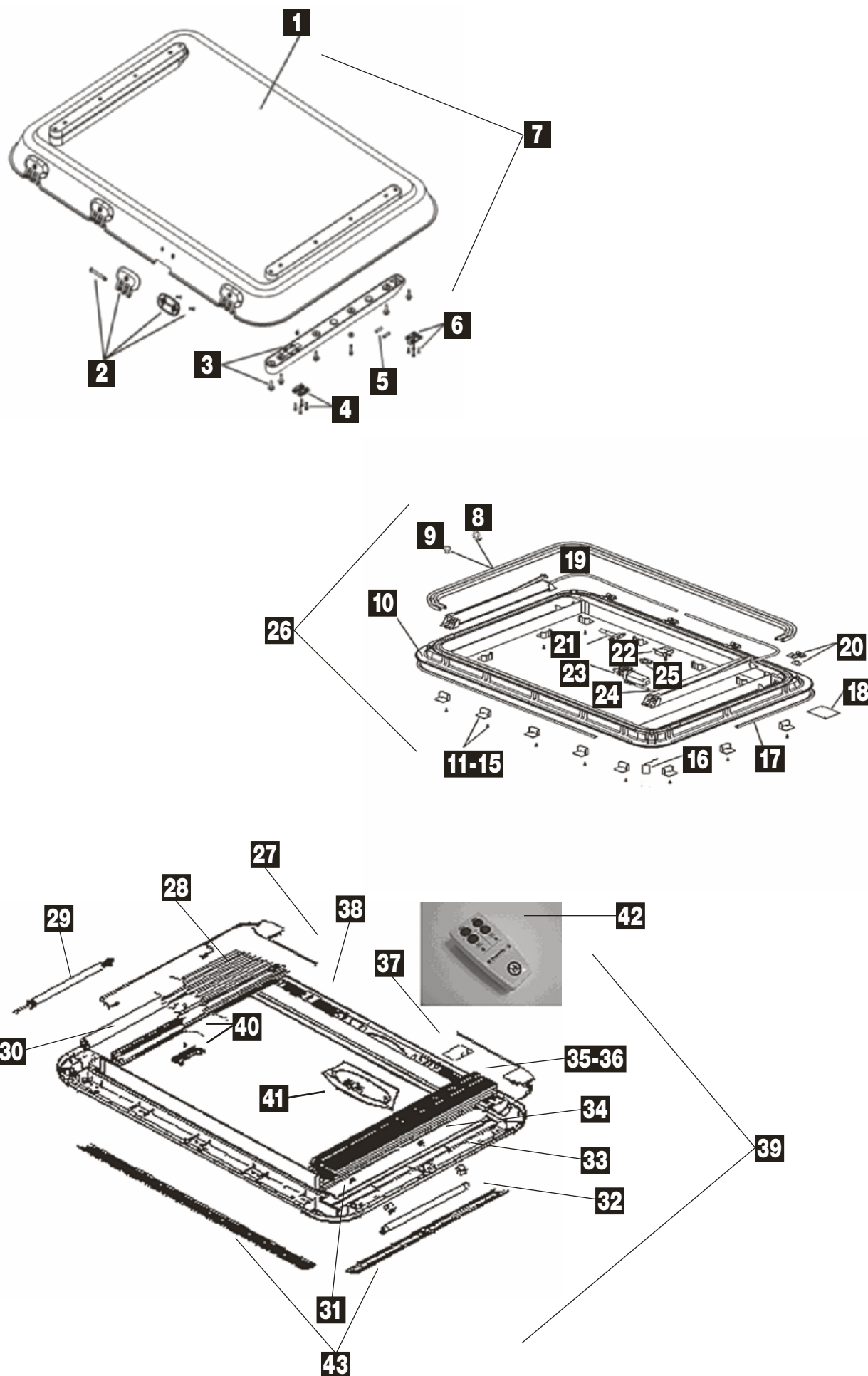

Rahmenfarbe (-25) cremeweiß

Pos.	Movera-Nr.	Hersteller-Nr.	Artikel-Bezeichnung
1	9991524	BG1274	Glas ohne Anbauteile
2	9991525	BG1275	Scharnier mit Montageteilen (Satz)
3	9991553	BG1331	Adapterschiene mit Montageteilen (Satz)
4	9991528	BG1278	Halteprofil mit Montageteilen (Satz)
5	9991554	BG1596	Magnet für Adapterschiene (Satz)
6	9991527	BG1277	Einlaufkeil mit Montageteilen (Satz)
7	9991555	BG1333	Glas komplett mit Anbauteilen
8	9957011	540E12	Dichtgummi ohne Zwangsentlüftung 5 m
9	9957010	540E07	Dichtgummi mit Zwangsentlüftung 5 m
10	9991530	BG1256	Außenrahmen (ohne Anbauteile)
11	9957051	ZUB1347	Montagebock mit Schraube 25 – 32 mm grau (Satz)
12	9963675	ZUB1348	Montagebock mit Schraube 32 – 39 mm schwarz (Satz)
13	9957053	ZUB1349	Montagebock mit Schraube 39 – 46 mm gelb (Satz)
14	9957054	ZUB1350	Montagebock mit Schraube 46 – 53 mm blau (Satz)
15	9957055	ZUB1351	Montagebock mit Schraube 53 – 60 mm rot (Satz)
16	9991562	BG1595	Regensensor
17	9957014	550E23	Profilgummi 5m
18	9991558	BG1593	Elektrosteuerung Modell 2005 (Platine)
19	9991532	BG1258	Antriebswelle (Satz)
20	9991534	BG1259	Scharnieraufnahme (Satz)
21	9991561	BG1338	Notkurbel
22	9991557	BG1284	Getriebe 1:18
23	9991560	BG1594	E-Motor funktentstört
24	9991556	BG1283	Antrieb Heki 4 (ohne Antriebswelle) (Satz)
25	9991559	BG1336	Motorhalter
26	9991564	BG1341	Außenrahmen komplett (Pos. 1 – 60)
27	9991546	BG1591	Elektronik (Vorschaltgerät) für Beleuchtung
28	9991548	BG1721	Insektenschutz- / Beschattungsrollo Heki 4 Plus (Satz)
29	9991551	FM1002	Federmotor
30	9991547	BG1271	Insektenschutz- / Beschattungsrollo Heki 4 (Satz)
31	9991537	BG1262	Blende für Innenrahmen (Satz)
32	9991568	BG1590	Leuchtstoffröhre 12 V / 8 W (Satz)
33	9991545	BG1269	Aufnahme für Leuchtstoffmittel (Satz)
34	9991539	BG1113	Federklammer (Satz)
35	9991549	BG1272	Verdunklungsrollo Heki 4 (Satz)
36	9991550	BG1722	Verdunklungsrollo Heki 4 Plus (Satz)
37	9991567	BG1589	Platine mit Stecker zur Stromversorgung
38	9991536	BG1720	Innenrahmen Heki 4 Plus (ohne Anbauteile)
39	9991569	BG1724	Innenrahmen komplett (mit Anbauteile) zu Heki 4 Plus
40	9991540	BG1264	Wippe mit Feder (Satz)
41	9991565	BG1588	Blende für E-Antrieb mit Leuchte und Empfänger
42	9991566	BG1592	Funkfernbedienung Modell 2005 mit Batterie
43	9991521	ZB102625	Lüftungsgitter und Abdeckung für Leuchte (Satz)

Notizen

Grau unterlegte Movera-Nr. haben eine maximale Lieferzeit von 6 Wochen! Bitte erfragen Sie den genauen Liefertermin.

Ersatzteil-Dienst

Dometic SEITZ

PG 6000

LÜFTUNG / KLIMA

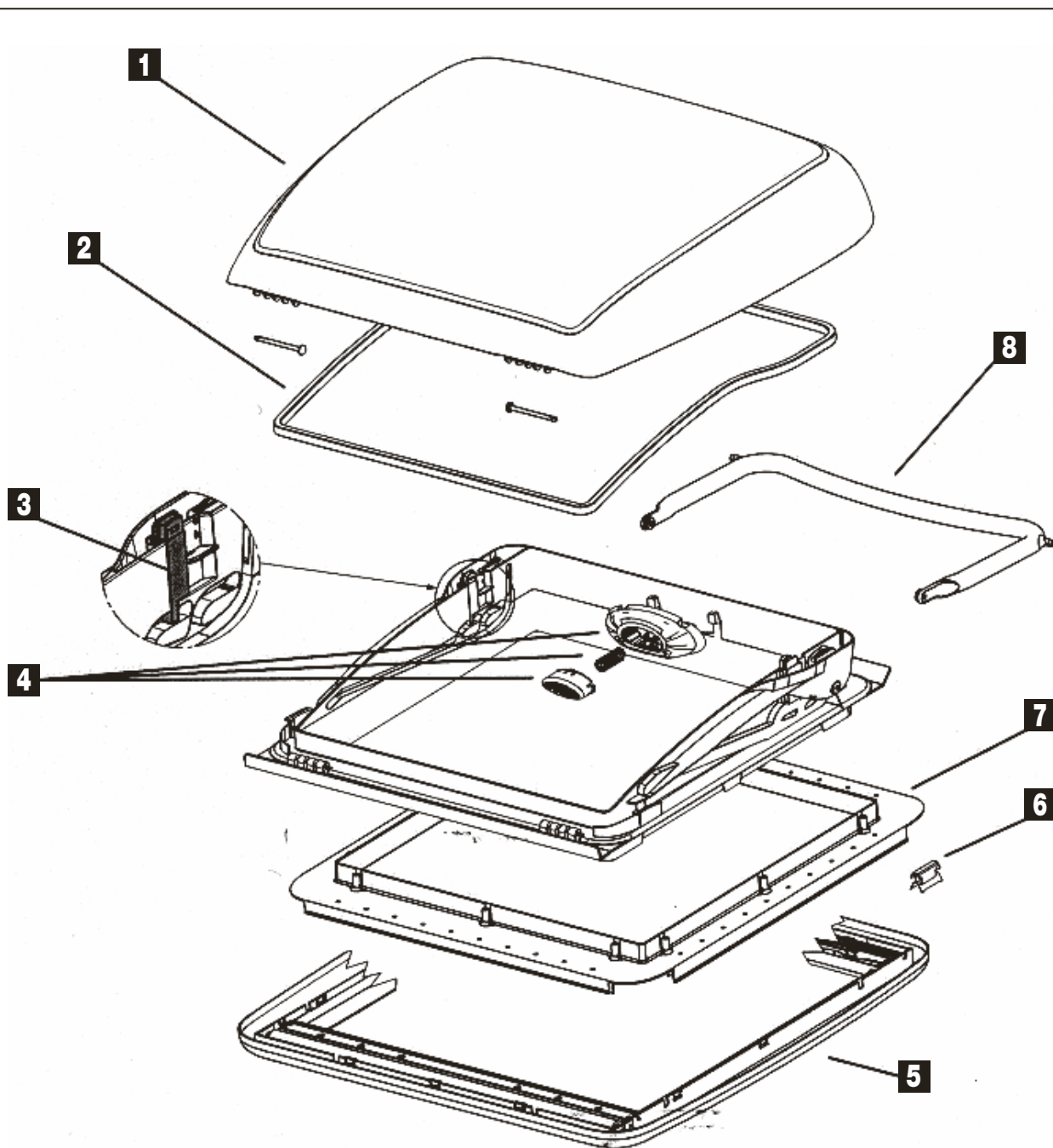

Rahmenfarbe (-25) cremeweiß

Pos.	Movera-Nr.	Hersteller-Nr.	Artikel-Bezeichnung
1	9991570	BG1423	Glas komplett mit Scharnierbolzen (ohne Dichtung)
1	9992547	BG1424	Glas komplett mit Dichtung und Scharnierbolzen
2	9991571	BG1327	Dichtung 1,65 m
3	9991573	BG1726	Schieber für Bügelsicherung komplett
4	9991574	BG1329	Drucktaster mit Montageteilen (Satz)
5	9991575	BG18042520	Innenrahmen komplett (mit Rollos)
6	9991539	BG1113	Federklammer (Satz) (VE 12 Stück)
7	9991576	BG14472501	Montagerahmen komplett für Dachstärke 25 – 42 mm, RAL 9001
7	9991577	BG14472502	Montagerahmen komplett für Dachstärke 43 – 60 mm, RAL 9001
8	9991572	BG1328	Bügel mit Montageteilen

Grau unterlegte Movera-Nr. haben eine maximale Lieferzeit von 6 Wochen! Bitte erfragen Sie den genauen Liefertermin.

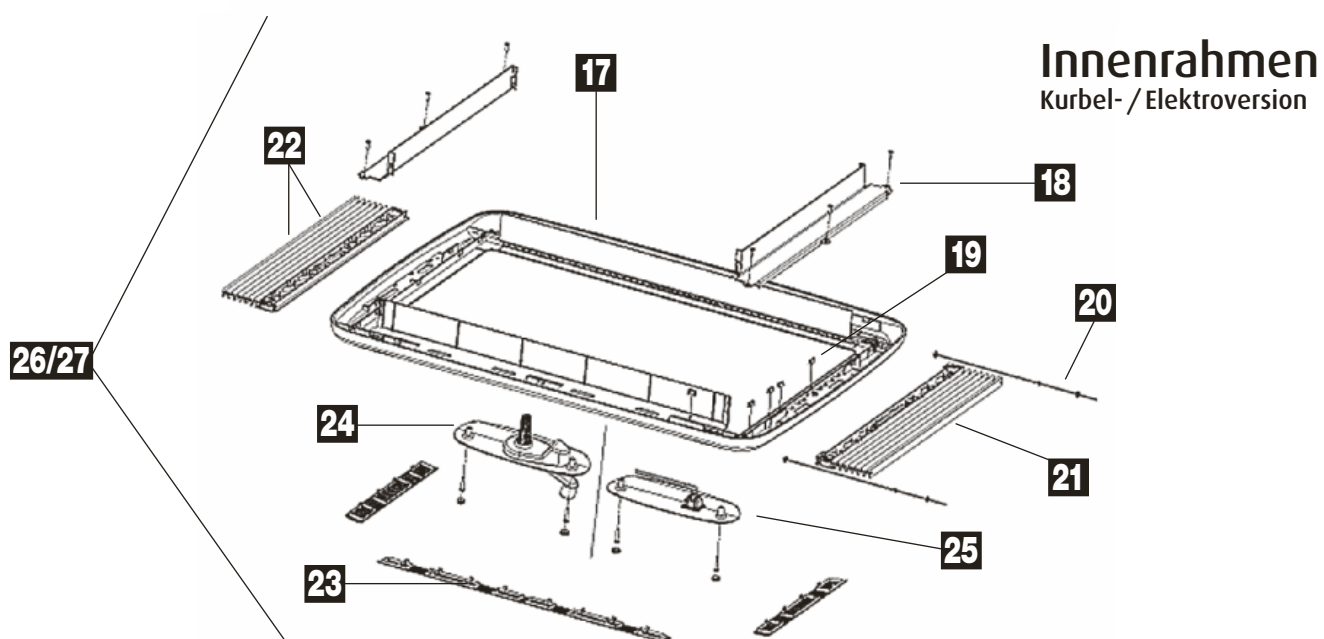
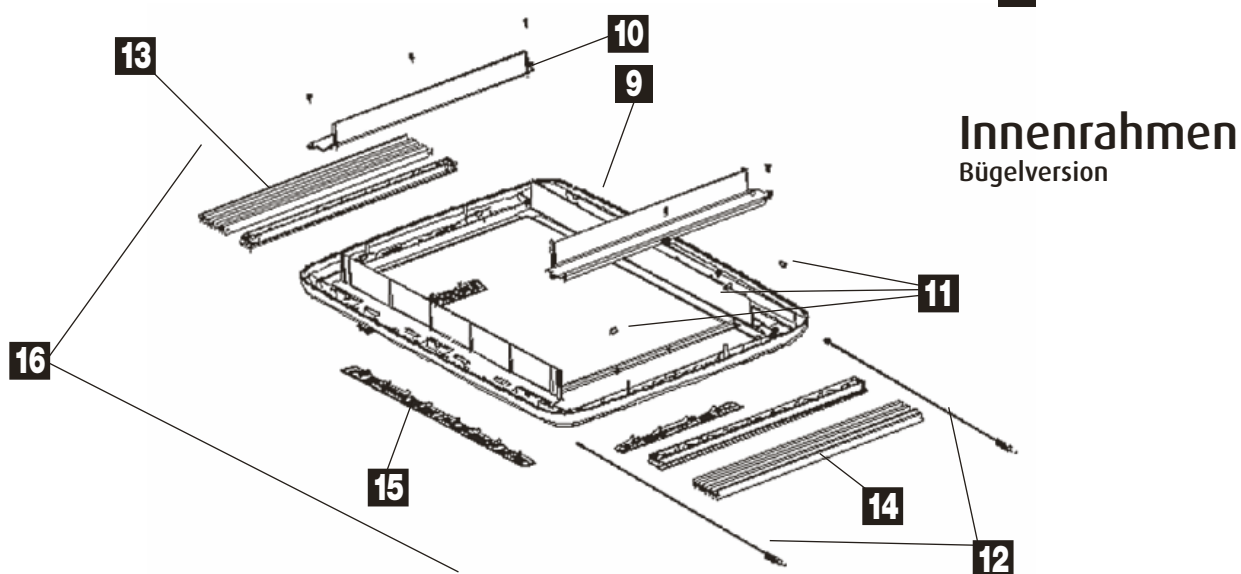
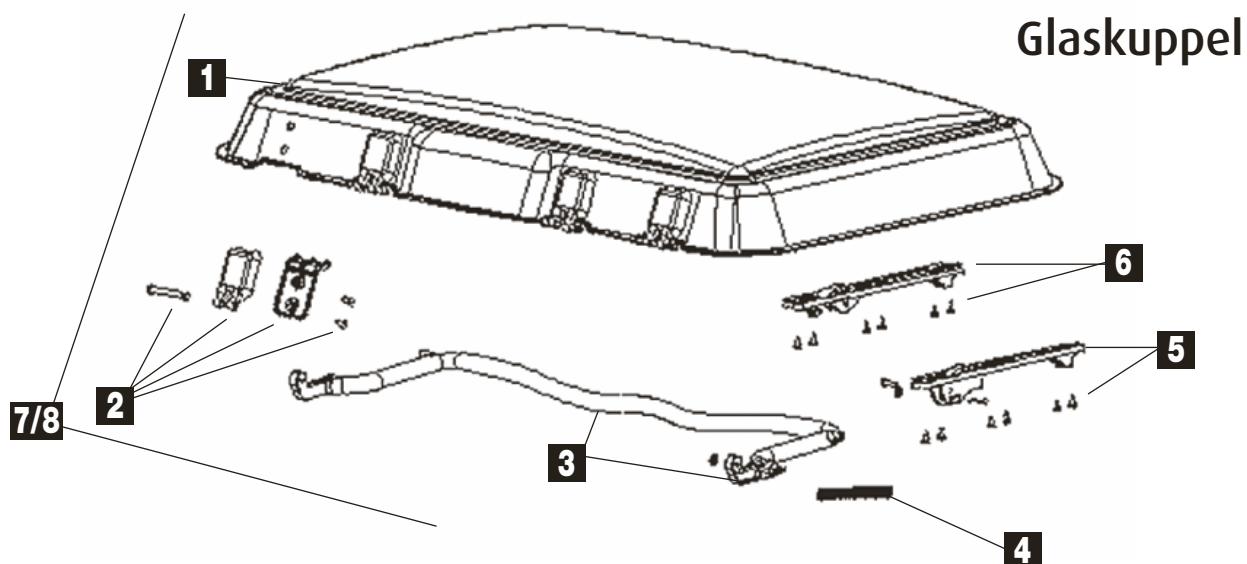

Artikel-Texte S. 175

Ersatzteil-Dienst

Dometic SEITZ

LÜFTUNG / KLIMA

PG 6000

Außenrahmen Kurbel-Elektroversion

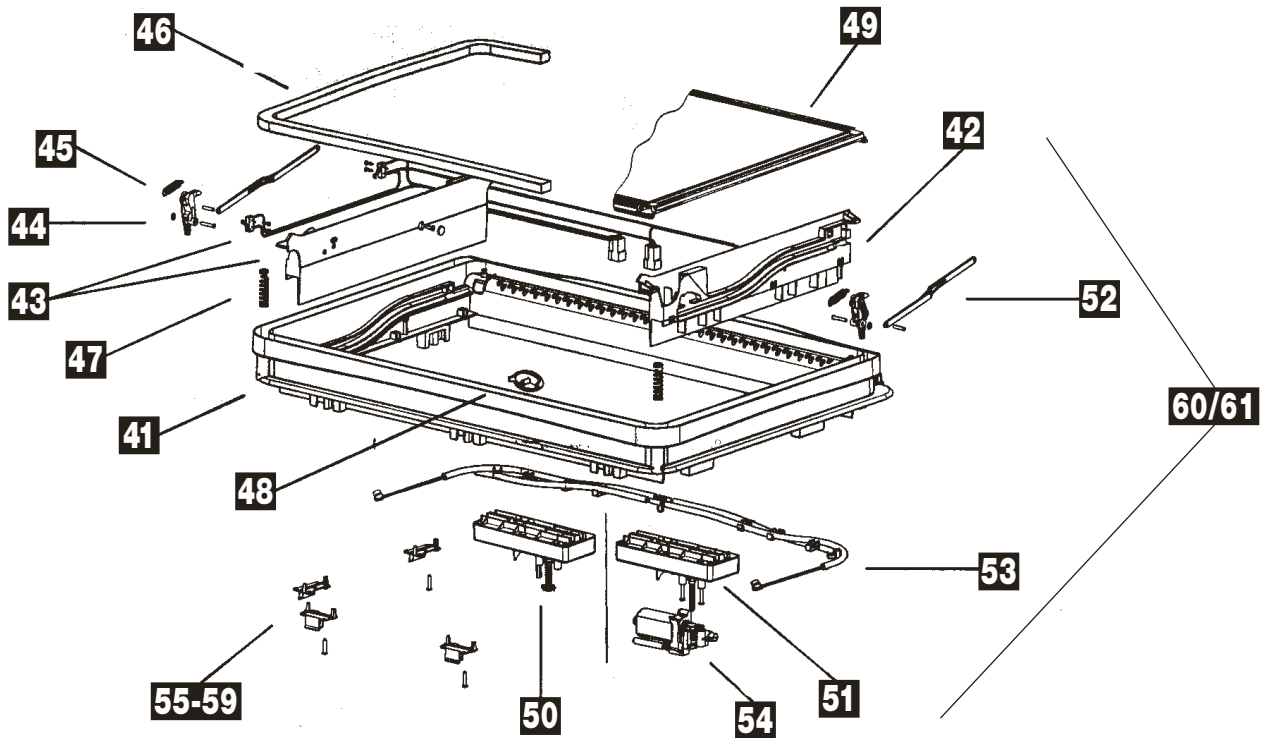

Außenrahmen Bügelversion

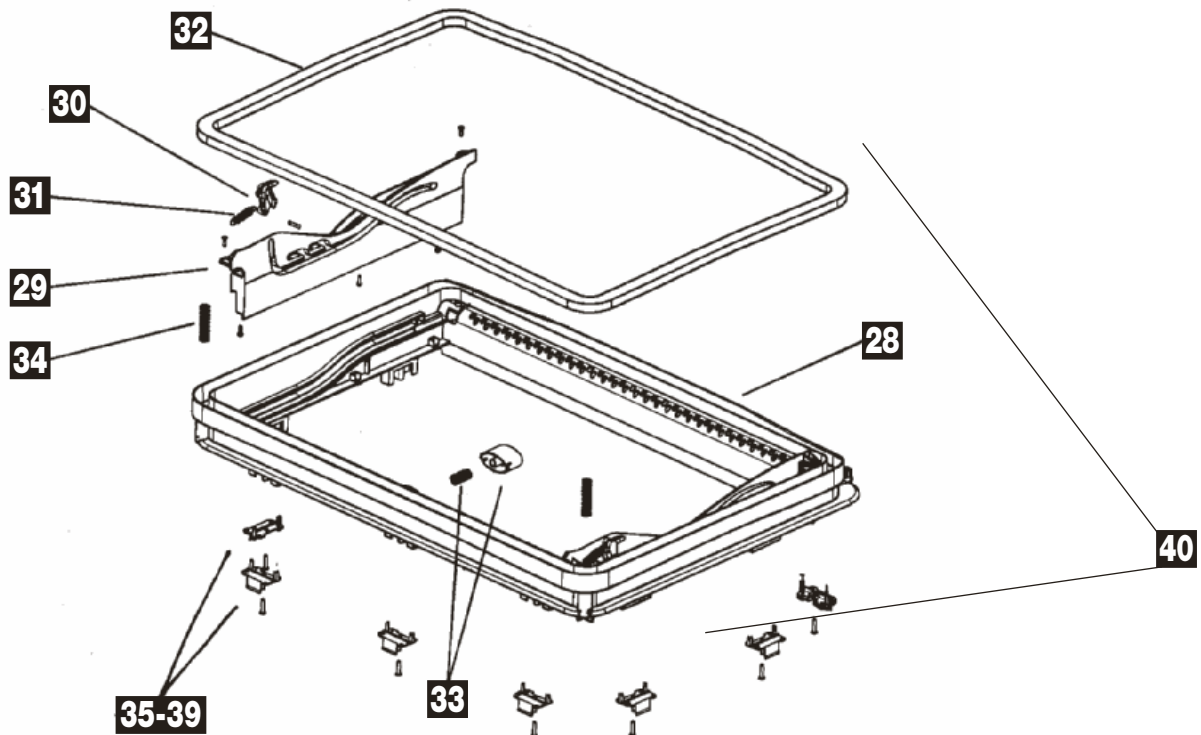

Rahmenfarbe (-25) cremeweiß

Pos.	Movera-Nr.	Hersteller-Nr.	Artikel-Bezeichnung
1	9991578	BG1512	Glas ohne Anbauteile
2	9991579	BG1513	Scharnier mit Montageteilen (Satz)
3	9991583	BG1516	Bügel mit Montageteilen
4	9991582	BG1515	Feder (Satz)
5	9991581	BG1704	Funktions-Platte mit Montageteilen für Kurbel / Elektro (Satz)
6	9991580	BG1514	Funktions-Platte mit Montageteilen für Bügelvariante (Satz)
7	9991584	BG1390	Glas komplett für Bügelvariante mit Anbauteilen
8	9991585	BG1476	Glas komplett für Kurbel / Elektro mit Anbauteilen
9	9991586	BG1523	Innenrahmen ohne Anbauteile
10	9991587	BG1524	Blende für Innenrahmen (Satz)
11	9991539	BG1113	Klammer (Satz)
12	9991588	BG1715	Schnur montagefertig (Satz)
13 + 14	9980926	BG2577250500	Insektenschutz und Verdunklungssystem komplett
15	9957030	560E3525	Lüftungsgitter (Satz)
16	9991591	BG1392	Innenrahmen komplett
17	9991586	BG1523	Innenrahmen ohne Anbauteile
18	9991587	BG1524	Blende für Innenrahmen (Satz)
19	9991539	BG1113	Klammer (Satz)
20	9991588	BG1715	Schnur montagefertig (Satz)
21 + 22	9980926	BG2577250500	Insektenschutz und Verdunklungssystem komplett
23	9957030	560E3525	Lüftungsgitter (Satz)
24	9991592	ZB108825	Blende IR Kurbel komplett mit Anbauteilen
25	9991593	ZB107625	Blende IR Elektro komplett mit Anbauteilen
26	9991594	BG1479	Innenrahmen komplett für Kurbelversion
27	9991595	BG1709	Innenrahmen komplett für Elektro-Antrieb
28	9991596	BG1517	Außenrahmen (ohne Anbauteile)
29	9991597	BG1518	Blende Bügelantrieb komplett mit Anbauteilen links / rechts (Satz)
30	9991598	BG1519	Rasthaken mit Anbauteilen links / rechts (Satz)
31	9991599	BG1520	Feder links / rechts (Satz)
32	9991600	BG1521	Dichtung 2,3 m (ohne Zwangsventilation)
33	9991601	BG1522	Drucktasterknopf mit Feder
34	9991602	BG1713	Feder (nur mit Zwangsventilation) links / rechts (Satz)
35	9963680	9104100261	Montagebock und Schraube, Dachstärke 25 – 29 mm (Satz)
36	9991604	ZUB1377	Montagebock und Schraube, Dachstärke 30 – 34 mm (Satz)
37	9963681	9104100263	Montagebock und Schraube, Dachstärke 35 – 42 mm (Satz)
38	9963682	9104100264	Montagebock und Schraube, Dachstärke 43 – 52 mm (Satz)
39	9963683	9104100265	Montagebock und Schraube, Dachstärke 53 – 60 mm (Satz)
40	9991608	BG1391	Außenrahmen komplett
41	9991596	BG1517	Außenrahmen (ohne Anbauteile)
42	9991609	BG1705	Blende Kurbelantrieb komplett mit Anbauteilen links / rechts (Satz)
43	9991610	BG1706	Blende Elektronikantrieb komplett mit Anbauteilen links / rechts (Satz)
44	9991611	BG1707	Rasthaken mit Anbauteilen links / rechts M1 (Satz)
45	9991599	BG1520	Feder links / rechts (Satz)
46	9991600	BG1521	Dichtung 2,3 m (ohne Zwangsventilation)
47	9991602	BG1713	Feder (mit Zwangsventilation) links / rechts (Satz)
48	9991612	BG1710	Blende Drucktaster
49	9991613	BG1689	Fliegenschutz (bestehend aus Gaze, Hohlschnur und Montagehilfe)
50	9991614	BG1716	Getriebe Kurbelantrieb komplett
51	9991615	BG1717	Getriebe Elektroversion komplett
52	9991616	BG1714	Ausstellhebel mit Anbauteilen links / rechts (Satz)
53	9991617	BG1708	Flexwelle komplett
54	9991560	BG1594	Motor funkentstört
55	9963680	9104100261	Montagebock und Schraube, Dachstärke 25 – 29 mm (Satz)
56	9991604	ZUB1377	Montagebock und Schraube, Dachstärke 30 – 34 mm (Satz)
57	9963681	9104100263	Montagebock und Schraube, Dachstärke 35 – 42 mm (Satz)
58	9963682	9104100264	Montagebock und Schraube, Dachstärke 43 – 52 mm (Satz)
59	9963683	9104100265	Montagebock und Schraube, Dachstärke 53 – 60 mm (Satz)
60	9991618	BG1474	Außenrahmen komplett Kurbel
61	9991619	BG1478	Außenrahmen komplett Elektro

Grau unterlegte Movera-Nr. haben eine maximale Lieferzeit von 6 Wochen! Bitte erfragen Sie den genauen Liefertermin.

Ersatzteil-Dienst

Dometic SEITZ

LÜFTUNG / KLIMA

PG 6000

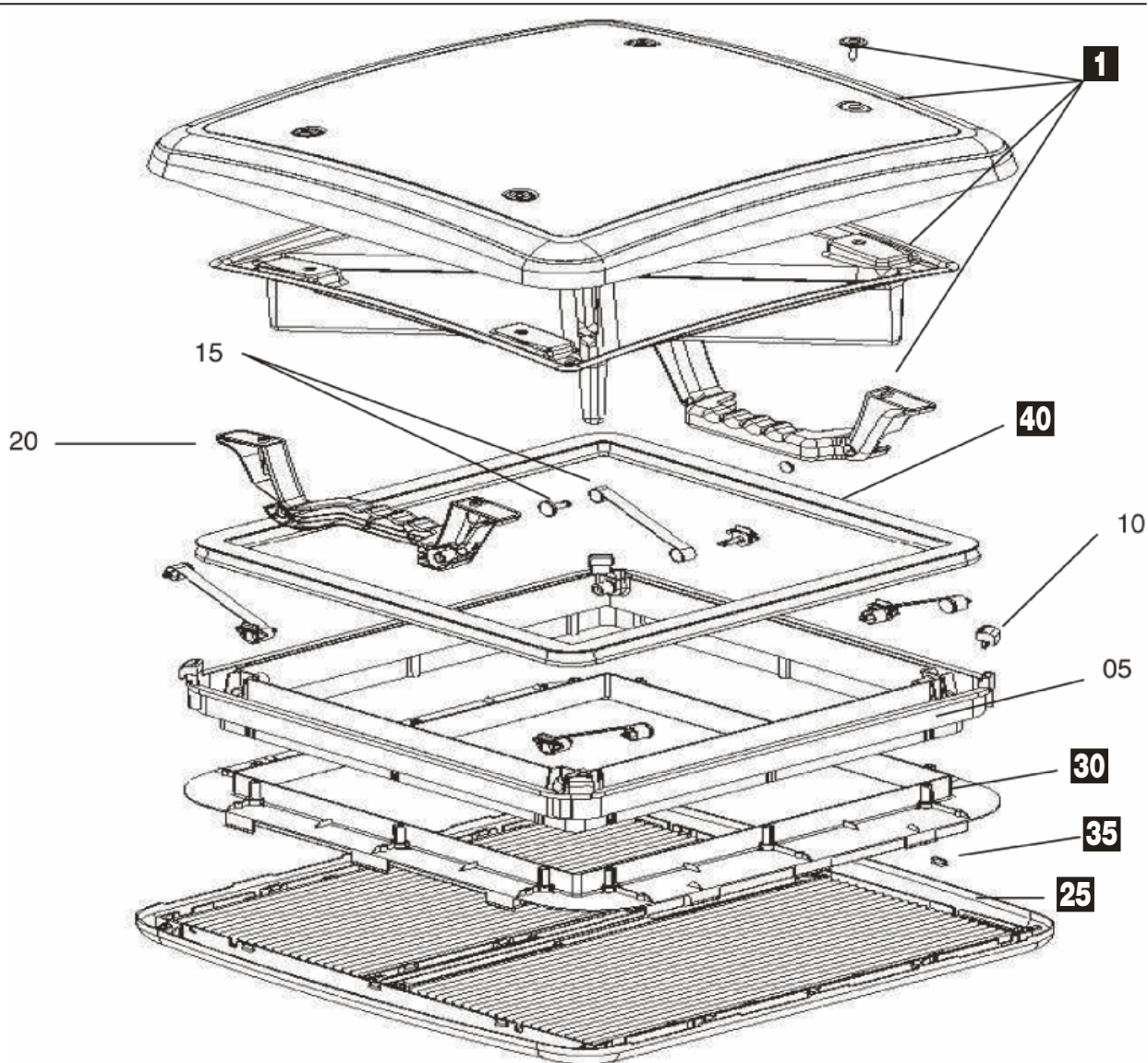

Pos.	Movera-Nr.	Hersteller-Nr.	Artikel-Bezeichnung
1	9902345	BG2659	Glas komplett mit Griffen und Montageteilen
25	9991575	BG1804	Innenrahmen komplett mit Rollos
30	9902728	BG2335	Montagerahmen komplett für Dach 23 – 42 mm, RAL 9001
35	9991539	BG1113	Federklammer (VE 12 Stück)
40	9904249	BG2673	Dichtung ohne Zwangsentlüftung

Notizen

Grau unterlegte Movera-Nr. haben eine maximale Lieferzeit von 6 Wochen! Bitte erfragen Sie den genauen Liefertermin.

2008:

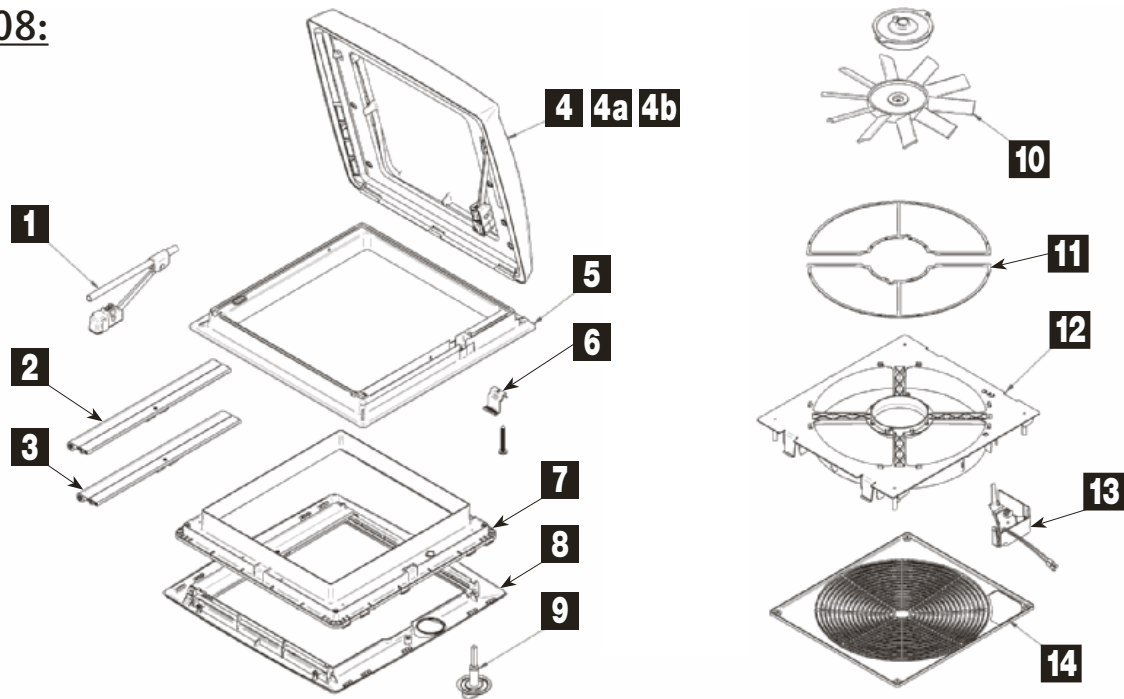

2004:

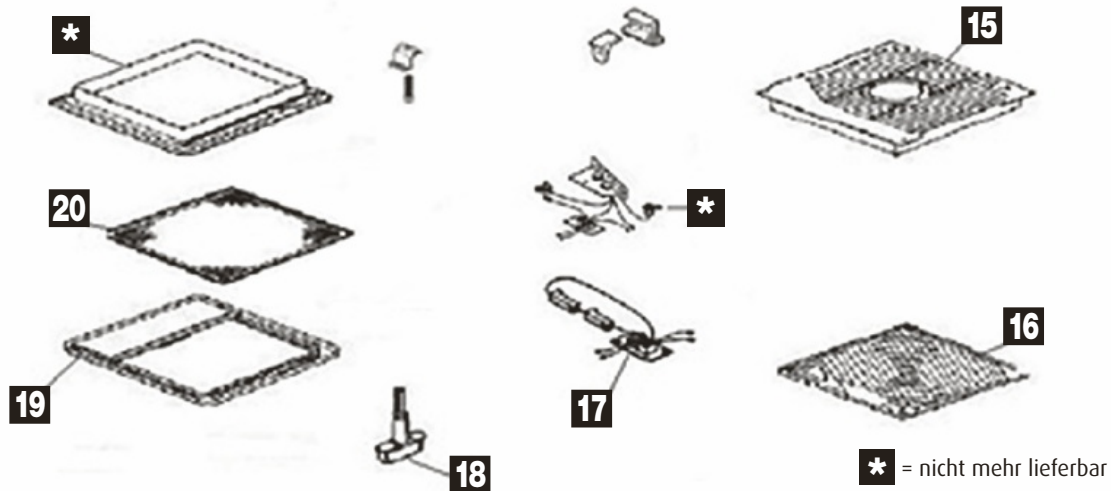

Pos.	Movera-Nr.	Hersteller-Nr.	Artikel-Bezeichnung
1	9990678	1500601364	Halterung V08
2	9907052	1500600709	Fliegengitter V08
3	9907053	1500600710	Verdunklungsrollo V08
4	9991516	1500600707	Lukendeckel transparent
4a	9956335	1500601443	Lukendeckel weiß
4b	9956357	1500601444	Lukendeckel lichtdurchlässig
5	9992109	1500600698	Außenrahmen V08
6	9906204	1500600694	Hardware Pack V08
7	9910966	1500601786	Innenrahmen V08
8	9999888	308229	Nachrüstsatz Innenrahmen V08
9	9996454	1500600712	Bedienungshebel V08
10	9993099	1500600700	Motor und Ventilator V08
11	9906925	1500601718	Moskitonetz halbrund
12	9906279	1500602392	Ventilator V08
13	9908870	1500601719	Bedienteil und Elektronik V08
14	9903007	1500601720	Außenrahmen V08
15	9993081	1500601785	Ventilator V04
16	9992944	1500600703	Schalter elektrisch V04
17	9992277	1500600701	Schalter 1-stufig V04
18	9956364	1500600699	Bedienungshebel V04
19	9956363	1500600697	Rollo mit Rahmen V04
20	9956362	1500600692	Fliegengitter V04

Grau unterlegte Movera-Nr. haben eine maximale Lieferzeit von 6 Wochen! Bitte erfragen Sie den genauen Liefertermin.

Ersatzteil-Dienst

THULE® Omnistor

LÜFTUNG / KLIMA

PG 6000

Dachhaube Vent 160

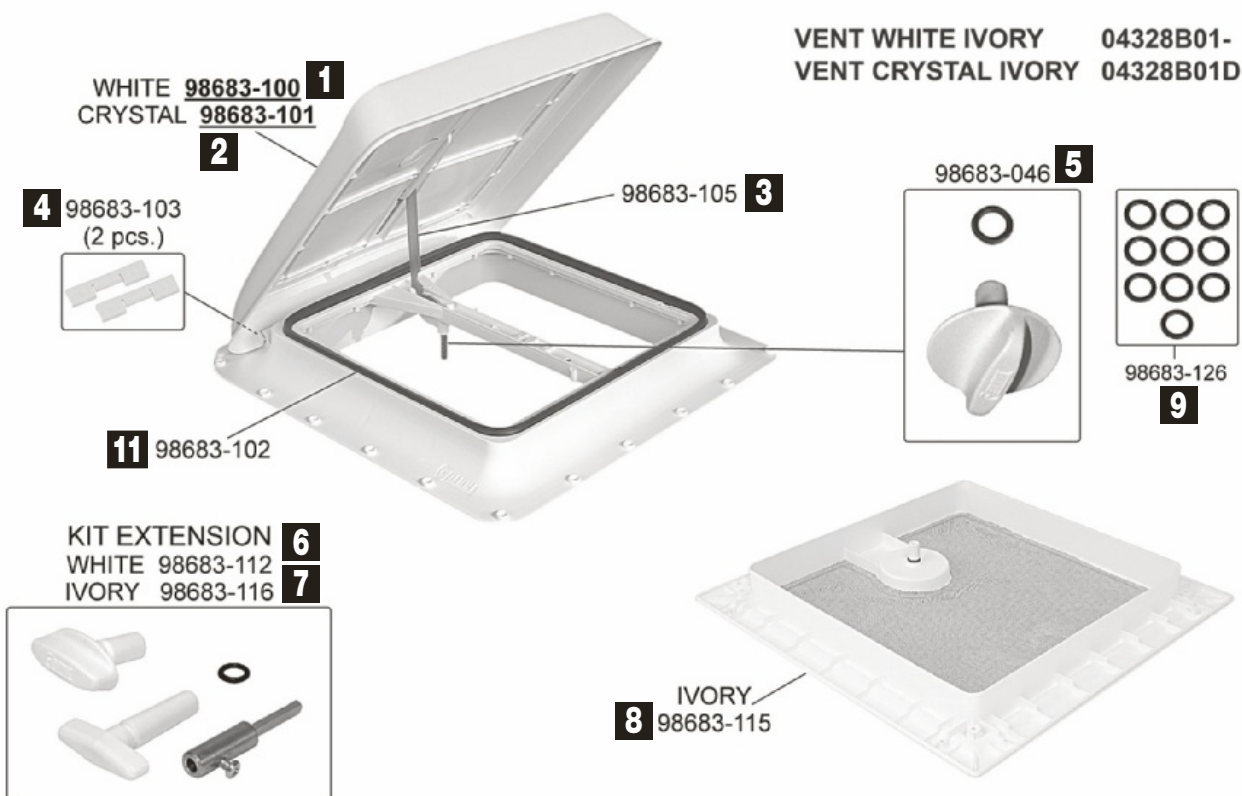

Vent 28 x 28

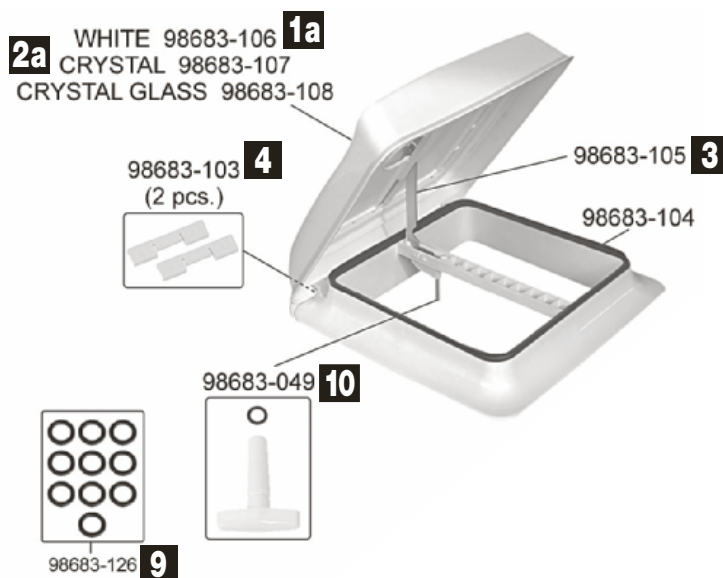

Pos.	Movera-Nr.	Hersteller-Nr.	Artikel-Bezeichnung
1	9990827	98683-100	Haubendeckel Vent 160 weiß
1a	9992604	98683-106	Haubendeckel Vent 28 x 28 weiß
2	9992601	98683-101	Haubendeckel Vent 160 crystal
2a	9992603	98683-107	Haubendeckel Vent 28 x 28 crystal
3	9993156	98683-105	Haubenhalter
4	9998444	98683-103	Befestigungsstift
5	9997899	98683-046	Drehknauf
6	9964737	98683-112	Verlängerungsset Dachstärke 5,00 x 8,5 cm weiß
7	9997144	98683-116	Verlängerungsset Dachstärke 5,00 x 8,5 cm elfenbein
8	9999878	98683-115	Fliegengitter mit Rahmen
9	9905894	98683-126	O-Ring 112
10	9997820	98683-049	Verlängerungskit
11	9998461	98683-102	Dichtgummi

Grau unterlegte Movera-Nr. haben eine maximale Lieferzeit von 6 Wochen! Bitte erfragen Sie den genauen Liefertermin.

Dachhaube Vent 40 x 40

VENT 40x40 WHITE 01305-01-
VENT 40x40 FUME' 01305A01A
VENT 40x40 CRYSTAL 01305A01B

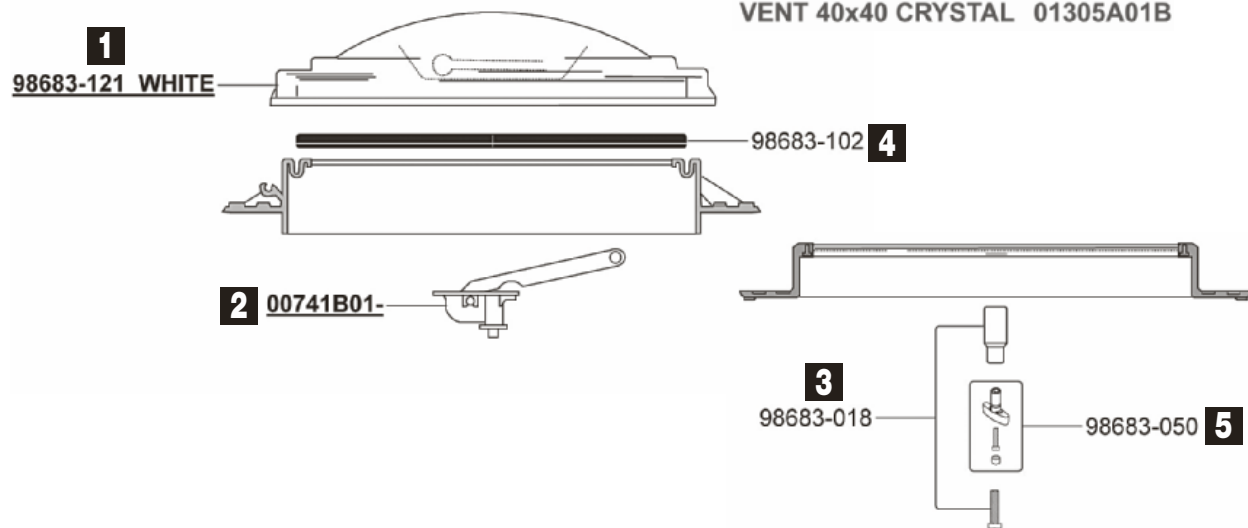

Pos.	Movera-Nr.	Hersteller-Nr.	Artikel-Bezeichnung
1	9992101	98683-121	Haubendeckel weiß
2	9999158	00741B01-	Öffnungsvorrichtung weiß
3	9995893	98683-018	Verlängerungsset
4	9998461	98683-102	Dichtgummi
5	9997889	98683-050	Kit Schraube T 15

Dachhaube Vent 50 x 50

VENT 50x50 WHITE 01668-01-
VENT 50x50 CRYSTAL 01668-01D

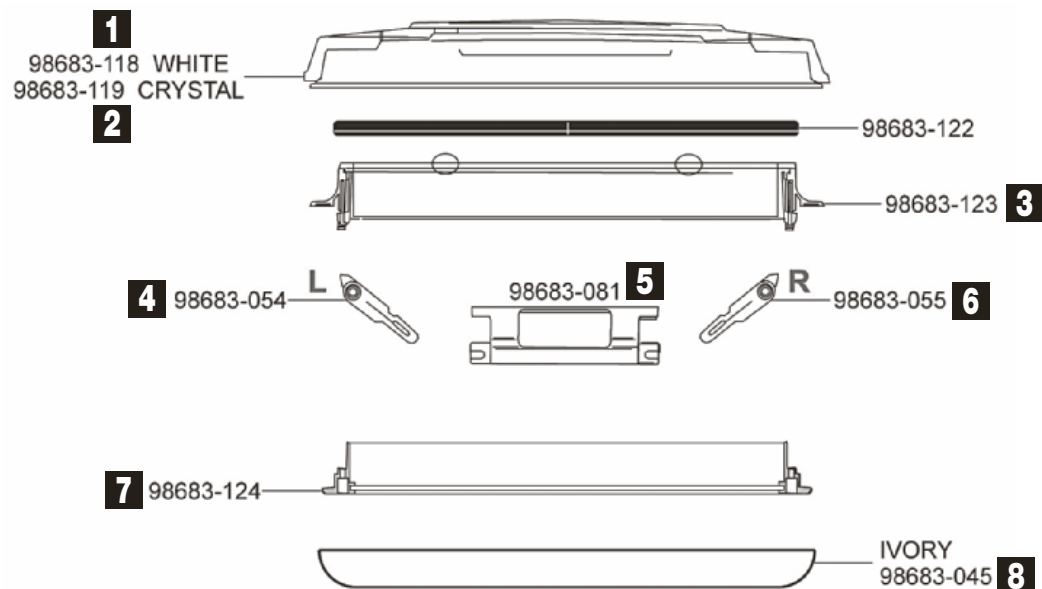

Pos.	Movera-Nr.	Hersteller-Nr.	Artikel-Bezeichnung
1	9990929	98683-118	Haubendeckel weiß
2	9990973	98683-119	Haubendeckel crystal
3	9993341	98683-123	Außenrahmen
4	9995461	98683-054	Aufsteller links
5	9998781	98683-081	Griff
6	9995460	98683-055	Aufsteller rechts
7	9992608	98683-124	Innenrahmen
8	9964752	98683-045	Doppelrollo (Verdunkelung und Mosquito)

Grau unterlegte Movera-Nr. haben eine maximale Lieferzeit von 6 Wochen! Bitte erfragen Sie den genauen Liefertermin.

Ersatzteil-Dienst

HAMMA

PG 6000

LÜFTUNG / KLIMA

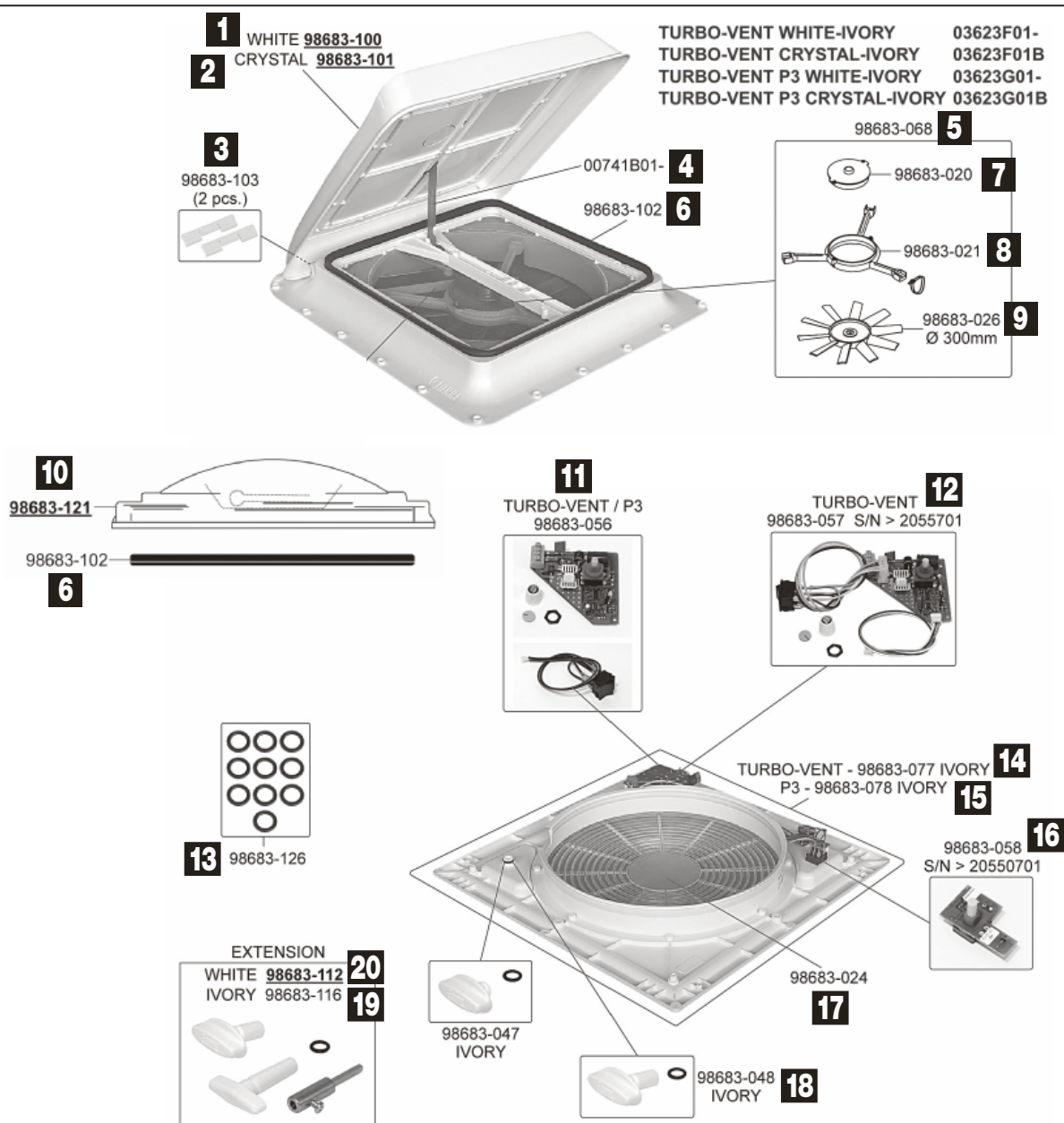

Pos.	Movera-Nr.	Hersteller-Nr.	Artikel-Bezeichnung
1	9990827	98683-100	Haubendeckel weiß Vent
2	9992601	98683-101	Haubendeckel crystal Vent
3	9998444	98683-103	Befestigungsstift
4	9999158	00741B01-	Öffnungsvorrichtung weiß
5	9990832	98683-068	Lüftungsmotor
6	9998461	98683-102	Dichtgummi
7	9998771	98683-020	Motor
8	9993334	98683-021	Ventilator Unterteil
9	9992299	98683-026	Ventilatorflügel
10	9992101	98683-121	Haubendeckel Turbo Vent weiß
11	9994730	98683-056	Platine
12	9990838	98683-057	Platine Serien Nr. > 2055701
13	9905894	98683-126	O-Ring 112
14	9998703	98683-077	Kit innerer Rahmen
15	9998167	98683-078	Unterrahmen
16	9995233	98683-058	Thermostat
17	9992992	98683-024	Ventilatorgitter
18	9999748	98683-048	Drehgriff
19	9997144	98683-116	Verlängerungsset für Dachstärke 5,00 x 8,5 cm elfenbein
20	9964737	98683-112	Verlängerungsset für Dachstärke 5,00 x 8,5 cm weiß

Grau unterlegte Movera-Nr. haben eine maximale Lieferzeit von 6 Wochen! Bitte erfragen Sie den genauen Liefertermin.

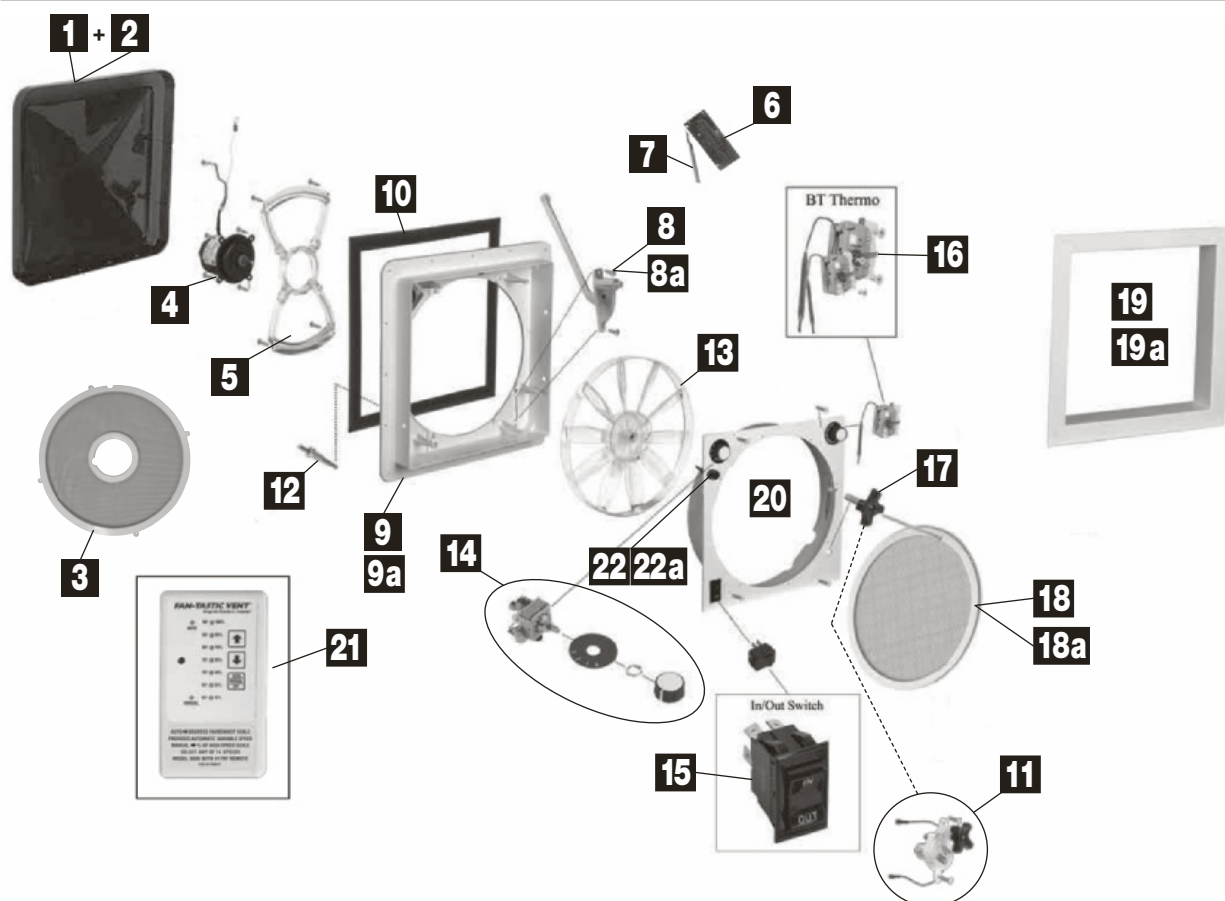

Pos.	Movera-Nr.	Artikel-Bezeichnung
1	9956325	Doppelhaube dunkel
1	9956326	Doppelhaube weiß
1	9956327	Doppelhaube klar
2	9956328	Einfachhaube dunkel
2	9956329	Einfachhaube weiß
2	9956330	Einfachhaube klar
3	9956331	Äußeres Fliegengitter
4	9956332	Motor für Ventilator
5	9956333	Halterung für Ventilatormotor
6	9991515	Elektronik 103E (nur Modell 6000 / 6040)
7	9956338	Regensensor (Modell 6000 / 6040 / 6540 / 6600)
8	9956339	Liftarm (Modell 6000 / 6040)
8a	9956340	Liftarm (Modell 5000 / 5040)
9	9956341	Grundkörper 35 x 35 cm ohne Anbauteile
9a	9956342	Grundkörper 40 x 40 cm ohne Anbauteile
10	9956343	Haubendichtung
11	9956344	Haubenmotor (nur Modell 6000 / 6040) mit Handrad
12	9956346	Kontaktschalter für Haube
13	9956347	Ventilatorflügel
14	9956348	Gebläseschalter 3-stufig
15	9956349	Be- und Entlüftungsschalter
16	9956350	Thermostat
17	9956351	Drehknopf zur Haubenöffnung
18	9956335	Fliegengitter Innen (Klippmontage)
18a	9956352	Fliegengitter Innen (Schraubmontage)
19	9956353	Innerer Abdeckrahmen 35 x 35 mm Dachausschnitt
19a	9956354	Innerer Abdeckrahmen 40 x 40 mm Dachausschnitt
20	9956334	Montagerahmen ohne Anbauteile
21	9956308	Infrarotfernbedienung (nur Modell 6600)
22	9956508	Sicherungshalter
22a	9956507	Sicherung 4 A
o. Abb.	9905893	Bedienteil (nur Modell 6540)
o. Abb.	9956345	Abdeckkappe AT-Haubenmotor (zu Pos. 11)
o. Abb.	9991514	Haubenmotor (6000 / 6040) geschlossene Motorabdeckung

Artikel, wenn nicht anders angegeben, für alle Modelle passend!

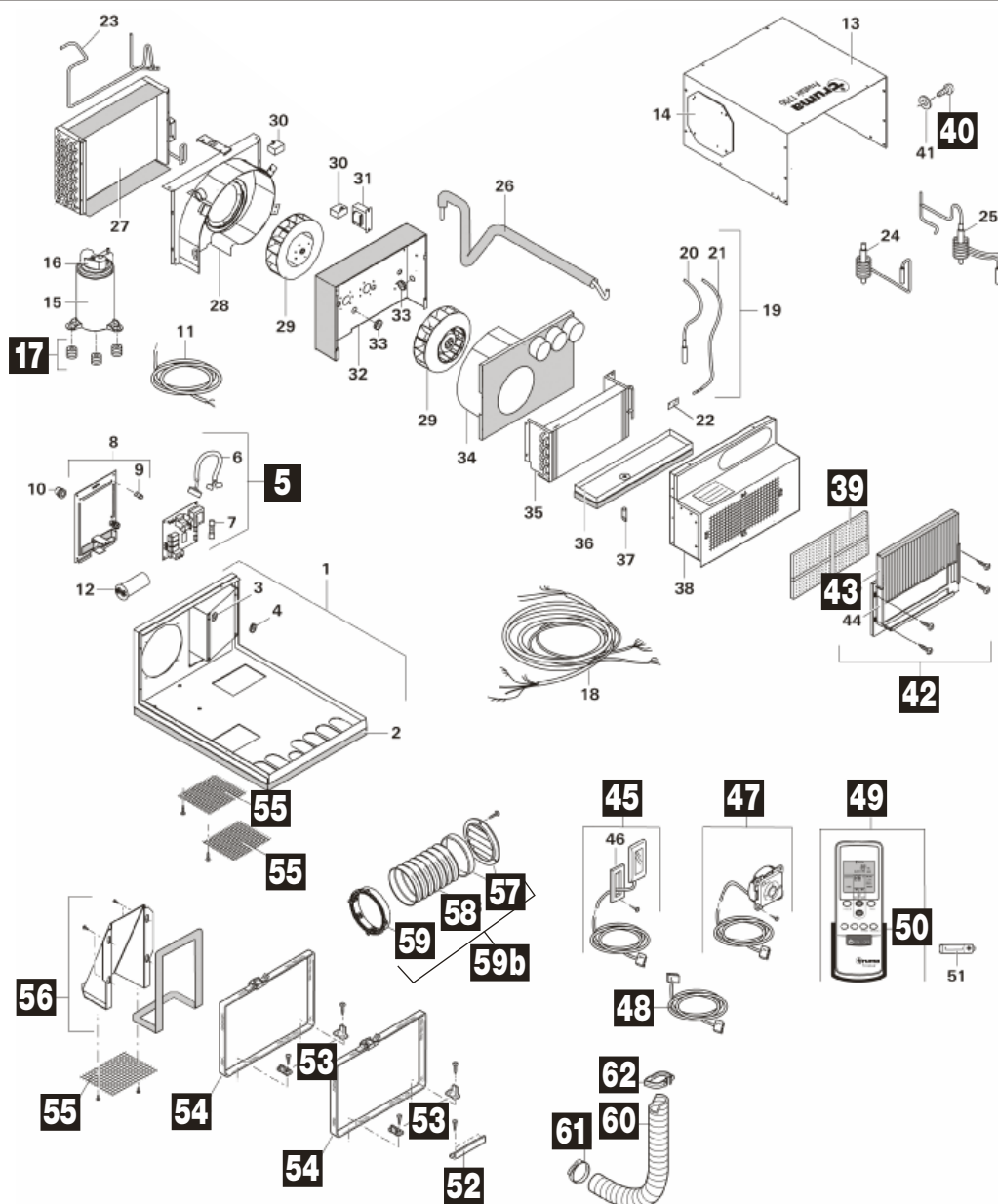

Pos.	Movera-Nr.	Hersteller-Nr.	Artikel-Bezeichnung
5	9991121	40040-16300	Elektronik-Platine mit Kabel und weißem Stecker
17	9991117	40040-15300	Set Gummipuffer (VE 3 Stück)
39	9964025	40040-13800	Flusenfilter 308 x 145 mm
40	9938223	40040-18700	Gehäuse-Reparaturschraube
42	9963998	40040-23600	Nachrüstsatz Partikelfilter
43	9963999	40040-23100	Partikelfilter 1700
45	9991123	40040-17300	IR-Empfänger (altes Design) mit weißem Stecker
47	9991118	40040-55200	IR-Empfänger (neues Design) mit Kabel 3 m
48	9996020	40040-34800	Verlängerungskabel 3 m mit weißem Stecker
49	9991119	40040-30700	Fernbedienung komplett mit Halter
50	9997904	40040-17200	Halter für Fernbedienung
52	9998355	40040-11500	Befestigungswinkel vorne / hinten
53	9998354	40090-10900	Befestigungswinkel seitlich komplett
54	9998356	40040-26600	Spannband 1,5 m
55	9998353	40040-71400	Bodenansauggitter 140 x 242 mm
56	9964022	40040-24700	Ansaugkanal komplett
57	9998198	40040-10300	Gitter-Außenwand
58	9998199	40040-11400	Schlauch Durchm. 162 mm
59	9998200	40040-17400	Ansaugflansch
59b	9963992	40040-29400	Montageset flexible Ansaugung inklusive 1 m Schlauch
60	9964028	40200-01	Kaltluftrohr KR 65, 15 m Rolle
61	9938215	39050-71800	Schlauchschele 50 - 70
62	9964029	40241-01	Schele ÜS achatgrau 65 mm (VE 3 Stück)

Grau unterlegte Movera-Nr. haben eine maximale Lieferzeit von 6 Wochen! Bitte erfragen Sie den genauen Liefertermin.

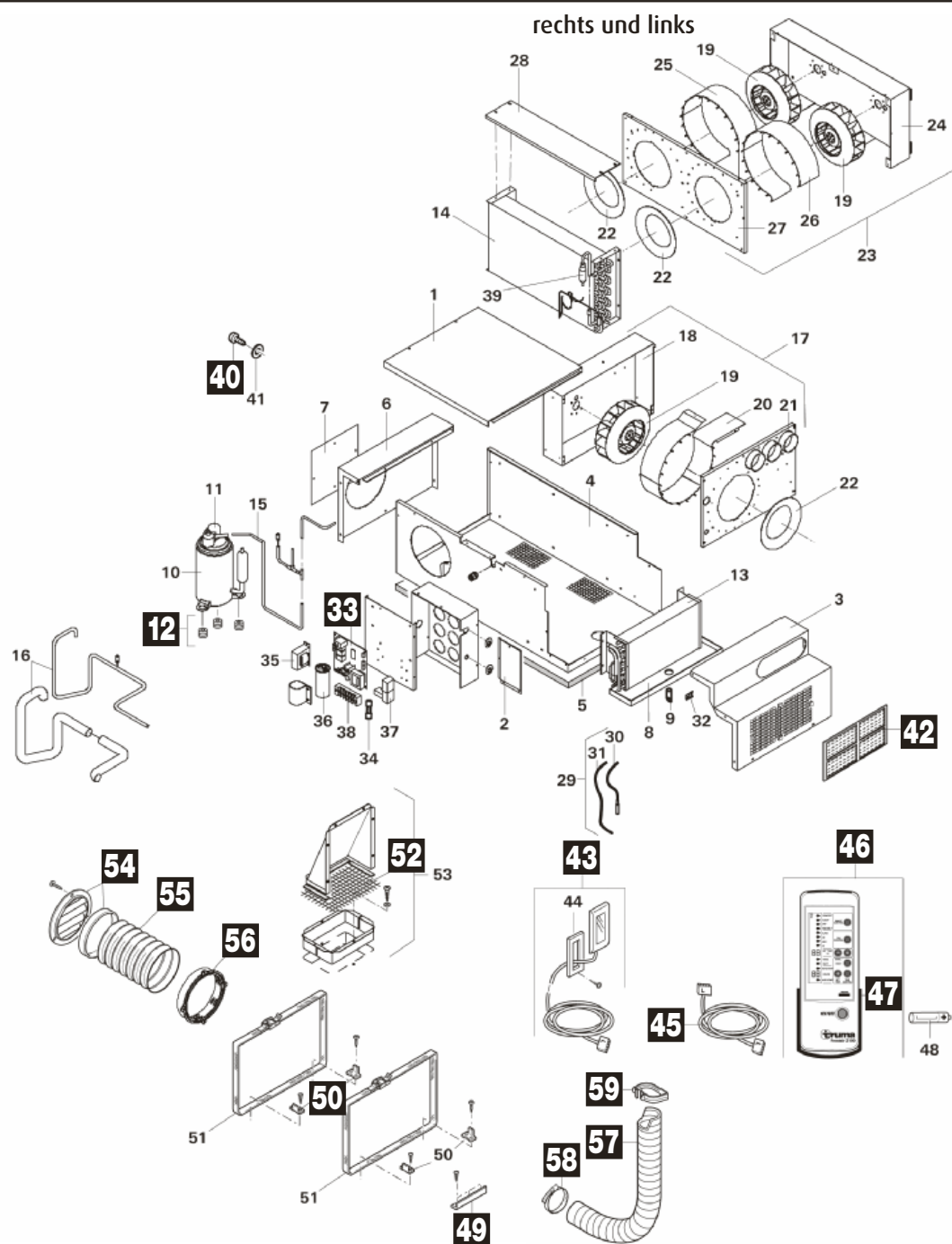

Pos.	Movera-Nr.	Hersteller-Nr.	Artikel-Bezeichnung
12	9991117	40040-15300	Set Gummipuffer (VE 3 Stück)
33	9991121	40040-16300	Elektronik-Platine mit Kabel und weißem Stecker
33	9991120	40040-16200	Elektronik-Platine mit Kabel und grauem Stecker
40	9938223	40040-18700	Gehäuse-Reparaturschraube
42	9964025	40040-13800	Flusenfilter 308 x 145 mm
43	9991123	40040-17300	IR-Empfänger (altes Design) mit weißem Stecker
43	9991122	40040-12200	IR-Empfänger (altes Design) mit grauem Stecker
45	9996020	40040-34800	Verlängerungskabel 3 m, mit weißem Stecker
46	9991119	40040-30700	Ferbedienung komplett mit Halter
47	9997904	40040-17200	Halter für Fernbedienung
49	9998355	40040-11500	Befestigungswinkel vorne / hinten
50	9998354	40090-10900	Befestigungswinkel komplett seitlich
52	9998353	40040-71400	Bodenansauggitter 140 x 242 mm
54	9998198	40040-10300	Gitter-Außenwand
55	9998199	40040-11400	Schlauch Ø 162 mm
56	9998200	40040-17400	Ansaugflansch
57	9964028	40200-01	Kaltluftrohr KR 65
58	9938215	39050-71800	Schlauchschele 50 – 70
59	9964029	40241-01	Schelle US achatgrau 65 mm (VE 3 Stück)

Grau unterlegte Movera-Nr. haben eine maximale Lieferzeit von 6 Wochen! Bitte erfragen Sie den genauen Liefertermin.

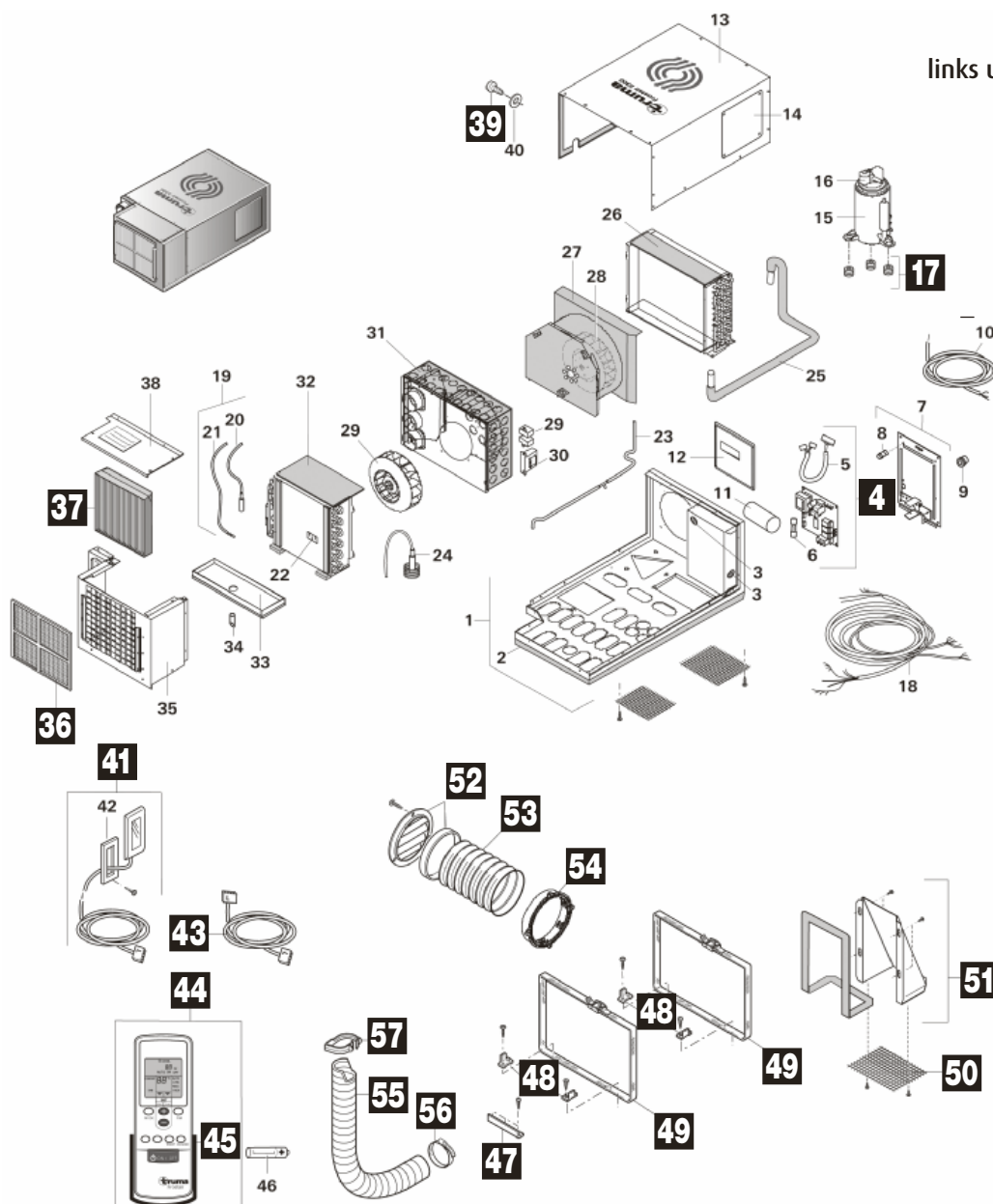

Pos.	Movera-Nr.	Hersteller-Nr.	Artikel-Bezeichnung
4	9991121	40040-16300	Elektronik-Platine
17	9991117	40040-15300	Set Gummipuffer (VE 3 Stück)
36	9964026	40040-28100	Ersatz-Flusenfilter
37	9964023	40040-27000	Partikelfilter
39	9938223	40040-18700	Gehäuse-Reparaturschraube
41	9991123	40040-17300	IR-Empfänger (altes Design) mit weißem Stecker
41	9991118	40040-55200	IR-Empfänger (neues Design) mit Kabel 3 m
43	9996020	40040-34800	Verlängerungskabel 3 m
44	9991119	40040-30700	Fernbedienung komplett mit Halter
45	9997904	40040-17200	Halter für Fernbedienung
47	9998355	40040-11500	Befestigungswinkel vorne/hinten
48	9998354	40090-10900	Befestigungswinkel seitlich komplett
49	9998356	40040-26600	Spannband 1,5 m
50	9998353	40040-71400	Bodenansauggitter 140 x 242 mm
51	9964022	40040-24700	Ansaugkanal komplett
52	9998198	40040-10300	Gitter-Außenwand
53	9998199	40040-11400	Schlauch 162 mm
54	9998200	40040-17400	Ansaugflansch
54b	9963992	40040-29400	Montageset flexible Ansaugung inklusive 1 m Schlauch
55	9964028	40200-01	Kaltluftrohr KR 65
56	9938215	39050-71800	Schlauchschele 50 – 70
57	9964029	40241-01	Schele ÜS achatgrau 65 mm (VE 3 Stück)

Grau unterlegte Movera-Nr. haben eine maximale Lieferzeit von 6 Wochen! Bitte erfragen Sie den genauen Liefertermin.

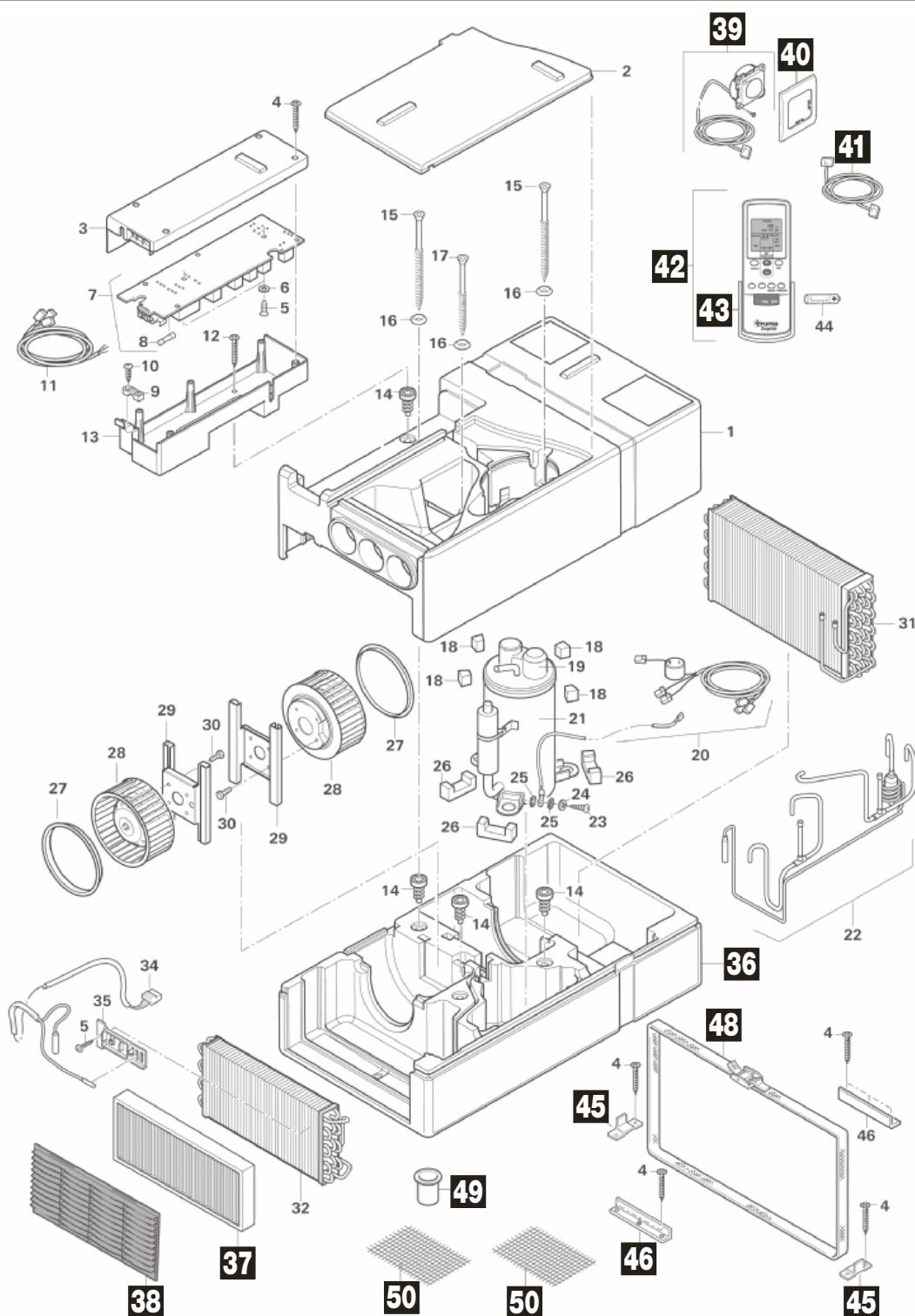

Pos.	Movera-Nr.	Hersteller-Nr.	Artikel-Bezeichnung
37	9964039	40090-58100	Partikelfilter Saphir
38	9990441	40090-64600	Flusenfilter Saphir, blau
39	9992403	40090-65400	IR-Empfänger Saphir compact
40	9992790	34000-60600	Abdeckrahmen achatgrau
41	9996414	40090-89100	Verlängerungskabel 3 m
42	9992404	40090-65700	Fernbedienung komplett mit Halter
43	9997904	40040-17200	Halter für Fernbedienung
45	9998354	40090-10900	Befestigungswinkel seitlich komplett
46	9998355	40040-11500	Befestigungswinkel vorne / hinten
48	9998356	40040-26600	Spannband 1,5 m
49	9901832	40090-58300	Kondensatablauf
50	9998353	40040-71400	Bodenansauggitter 140 x 242 mm

Grau unterlegte Movera-Nr. haben eine maximale Lieferzeit von 6 Wochen! Bitte erfragen Sie den genauen Liefertermin.

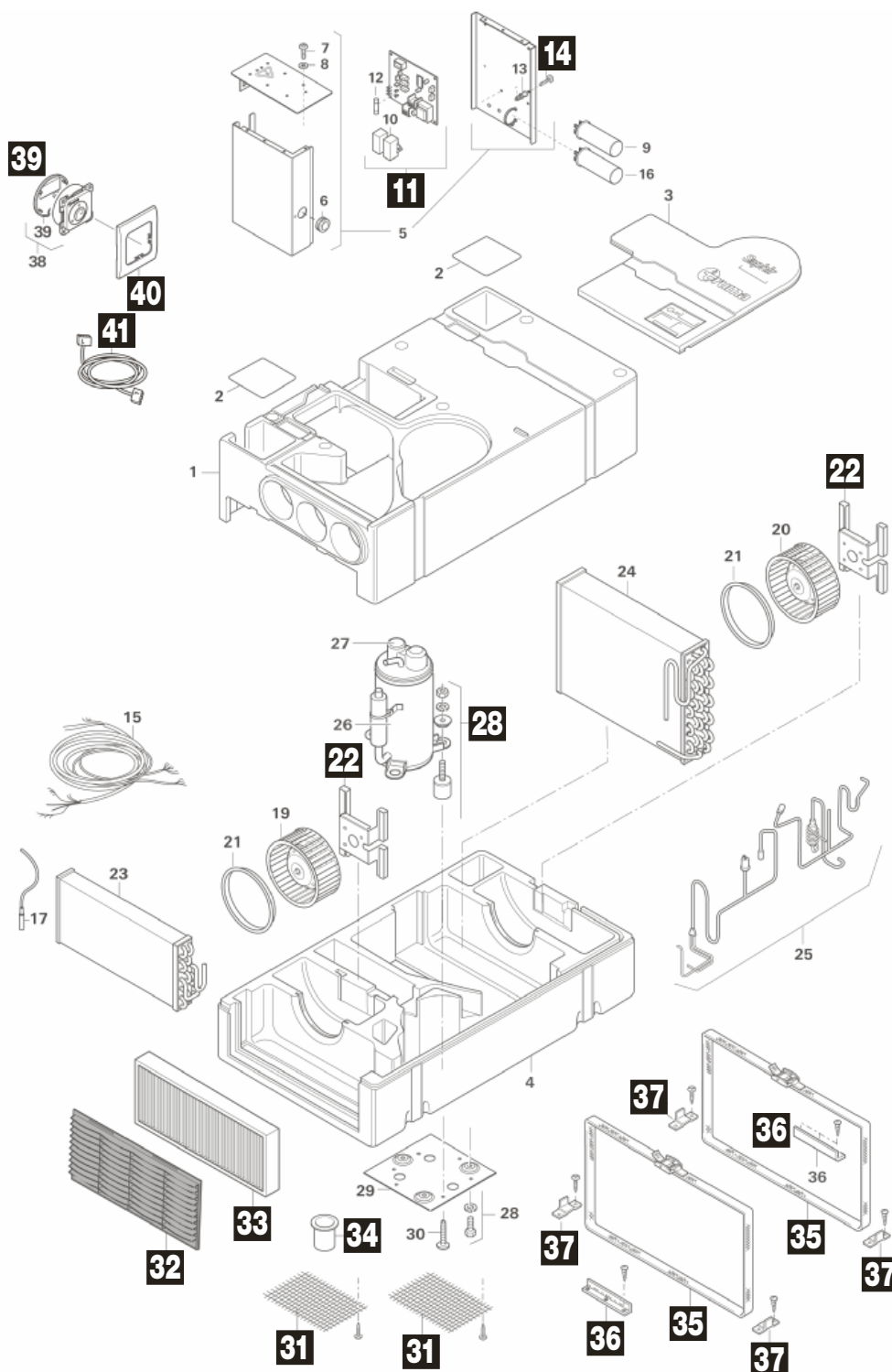

Pos.	Movera-Nr.	Hersteller-Nr.	Artikel-Bezeichnung
11	9998203	40090-35100	Elektronik-Platine
14	9905386	10010-70500	Schraube B 2,9 x 6,5
28	9991117	40040-15300	Set Gummipuffer (VE 3 Stück)
31	9998353	40040-71400	Bodenansauggitter 140 x 242 mm
32	9990441	40090-64600	Flusenfilter blau
33	9964039	40090-58100	Partikelfilter
34	9901832	40090-58300	Kondensatablauf
35	9998356	40040-26600	Spannband 1,5 m
36	9998355	40040-11500	Befestigungswinkel vorne/hinten
37	9998354	40090-10900	Befestigungswinkel komplett seitlich
39	9999807	34000-60500	Gehäusedeckel
40	9992790	34000-60600	Abdeckrahmen achatgrau
41	9996020	40040-34800	Verlängerungskabel 3 m

Grau unterlegte Movera-Nr. haben eine maximale Lieferzeit von 6 Wochen! Bitte erfragen Sie den genauen Liefertermin.

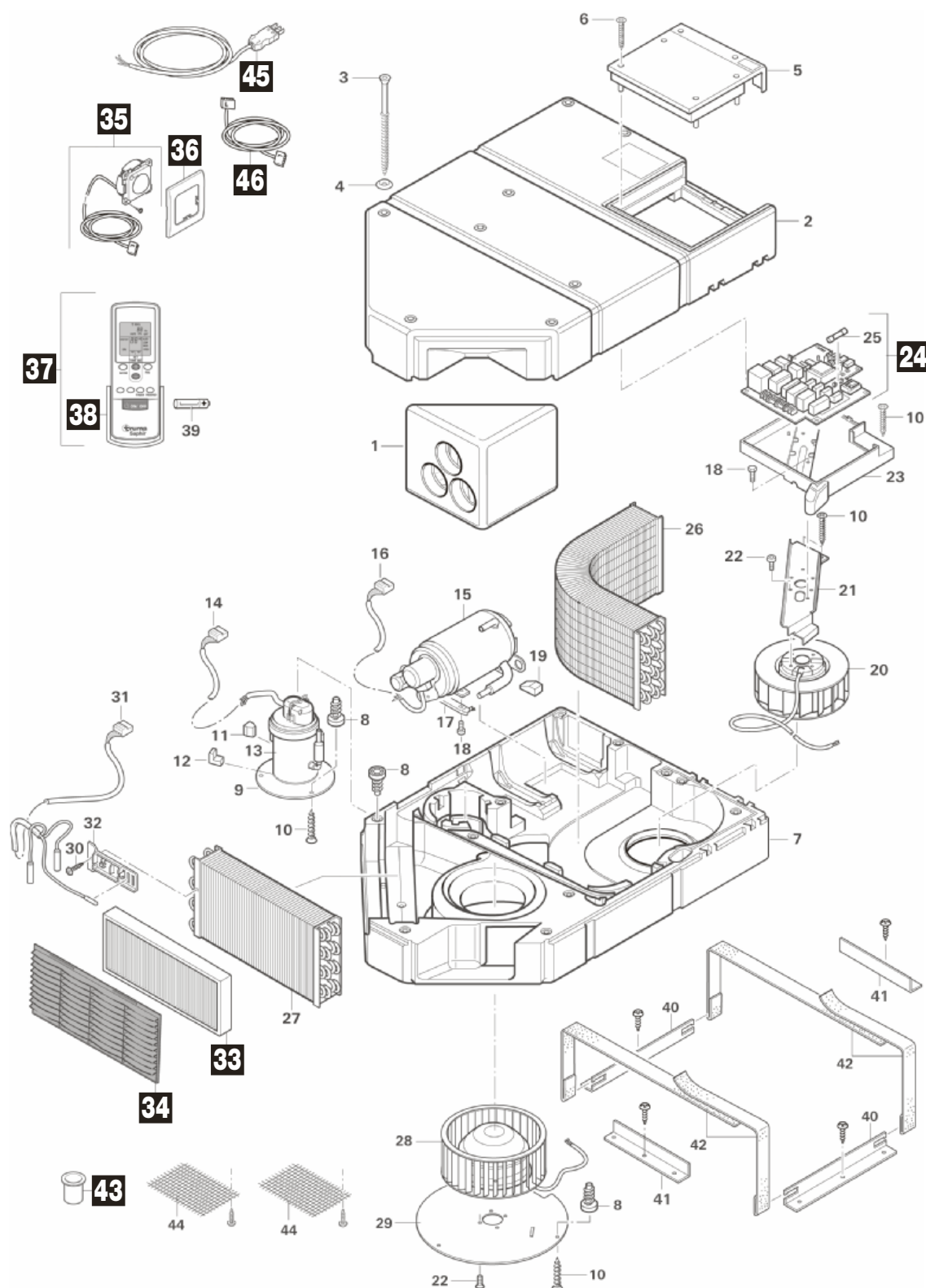

Pos.	Movera-Nr.	Hersteller-Nr.	Artikel-Bezeichnung
24	9999839	40090-89500	Elektronik
33	9964039	40090-58100	Partikelfilter
34	9990441	40090-64600	Flusenfilter blau
35	9992407	40090-84700	IR-Empfänger
36	9992790	34000-60600	Abdeckrahmen achatgrau
37	9992408	40090-85400	Fernbedienung komplett mit Halter
38	9997904	40040-17200	Halter für Fernbedienung
43	9901832	40090-58300	Kondensatablauf
45	9997490	40090-85500	Netzkabel mit Stecker
46	9996414	40090-89100	Verlängerungskabel 3 m

Grau unterlegte Movera-Nr. haben eine maximale Lieferzeit von 6 Wochen! Bitte erfragen Sie den genauen Liefertermin.

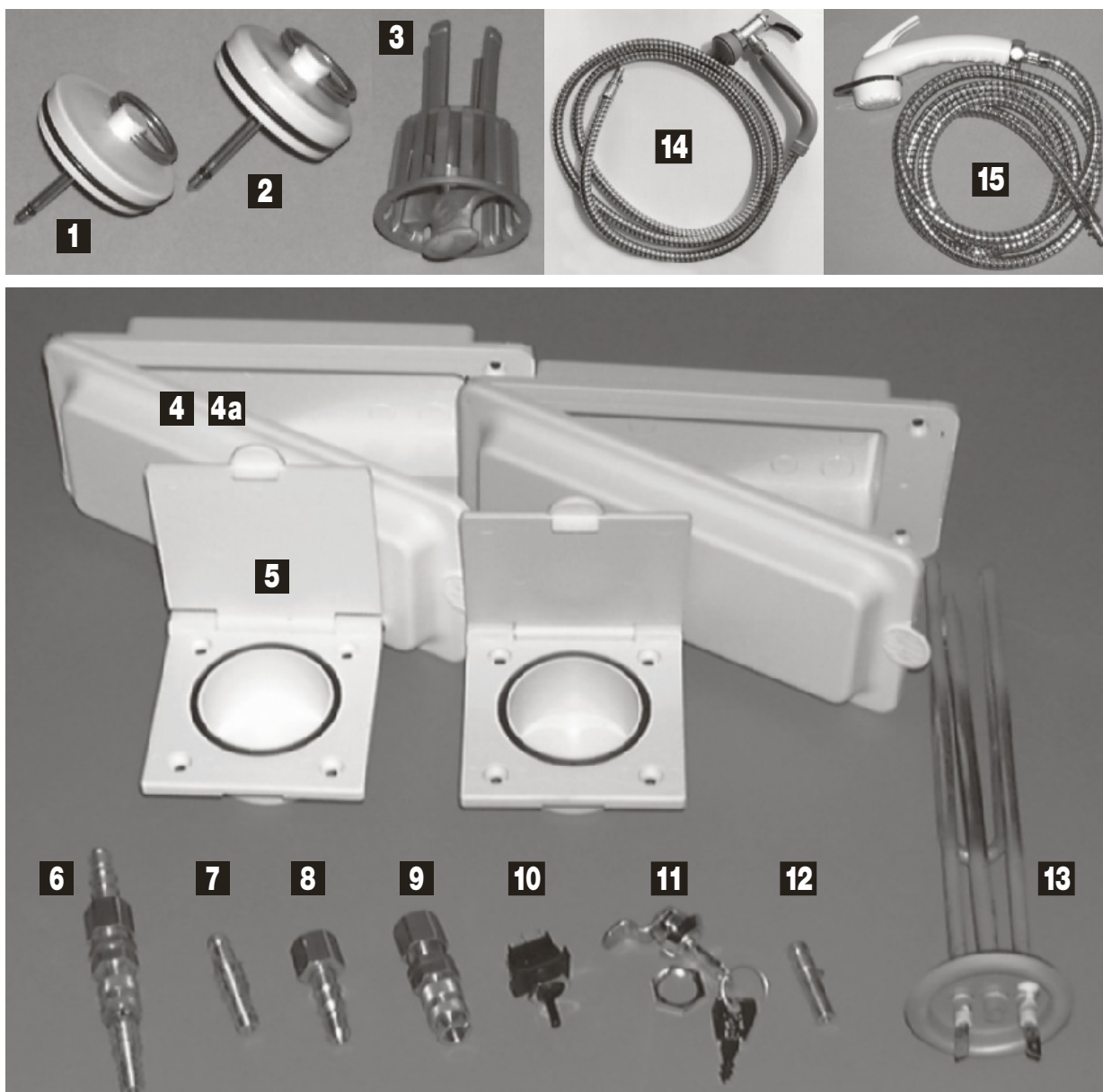

Pos.	Movera-Nr.	Hersteller-Nr.	Artikel-Bezeichnung
1	9991212	233-1070	Verschlussstopfen d = 35 mm für Siphon
2	9991213	233-10701	Verschlussstopfen d = 30 mm für Siphon
3	9991214	233-1292K	Verschlussieb d = 32 mm für Siphon
4	9991215	723500	Versorgungsklappe 216 x 94 mm, weiß, ohne Armatur
4	9991216	733500	Versorgungsklappe 216 x 94 mm, Jasmin, ohne Armatur
4a	9997761	723510	Versorgungsklappe 216 x 94 mm, weiß, mit Schlossvorrichtung, ohne Armatur
4a	9997330	773510	Versorgungsklappe 216 x 94 mm, dunkelgrau, mit Schlossvorrichtung, ohne Armatur
4a	9997762	733510	Versorgungsklappe 216 x 94 mm, Jasmin, mit Schlossvorrichtung, ohne Armatur
5	9991217	606002	Versorgungsklappe 90 x 96 mm, weiß, ohne Armatur
5	9991218	606053	Versorgungsklappe 90 x 96 mm, Jasmin, ohne Armatur
6	9991219	608900	Schnellkupplung mit Tülle
7	9991220	608902	MS Tüllen gerade, Ausgang (Duschanschluß aussen)
8	9991221	608905	MS Tüllen gerade, Eingang (Tüllenanschluß innen)
9	9991222	608910	Steckkupplung Wasser ohne Tülle
10	9991223	607903	Schalter für Versorgungsklappe
11	9991224	607005	Schloss für Versorgungsklappe inklusive 2 Schlüssel
12	9991225	606011	Anschlusstülle Duschschläuche für Steckkupplung Wasser
13	9991226	6085001	Heizstab für Warmwasserbereiter WGU
14	9977699	609400	Brause Olympia mit 2 m Schlauch und Schnellkupplung Fb. grau
15	9977698	609500	Stellbrause Charisma mit 2 m Schlauch und Schnellkupplung Fb. weiß

Grau unterlegte Movera-Nr. haben eine maximale Lieferzeit von 6 Wochen! Bitte erfragen Sie den genauen Liefertermin.

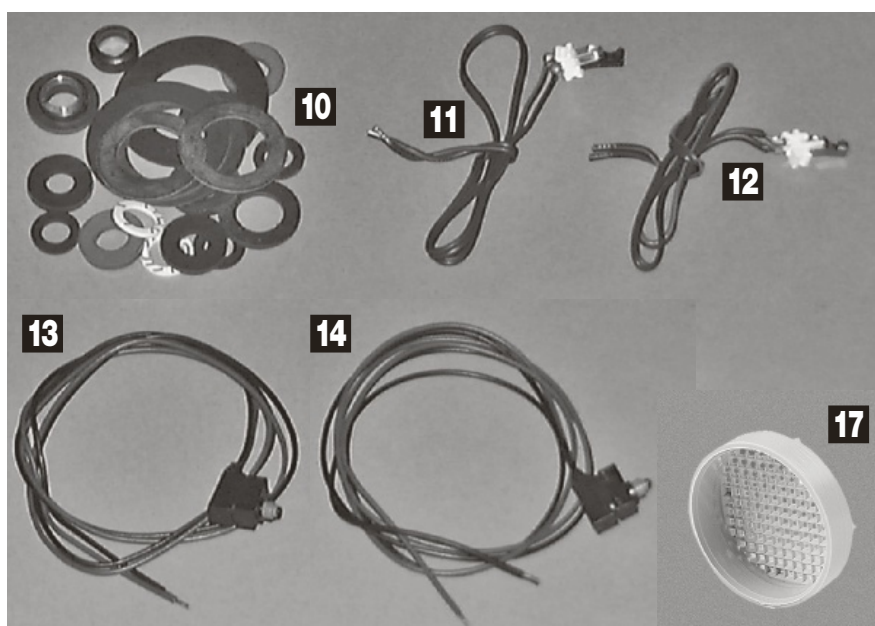
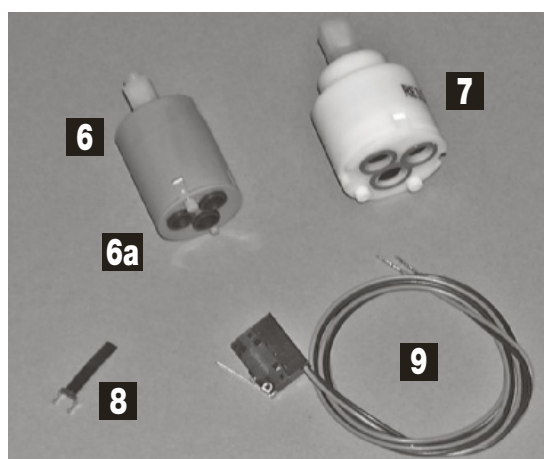
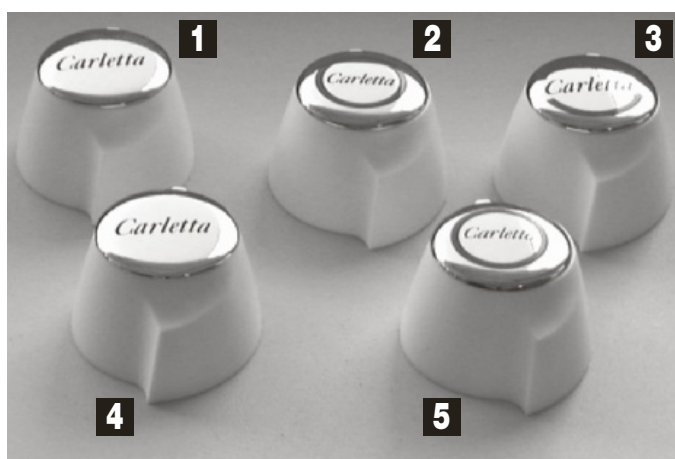

Pos.	Movera-Nr.	Hersteller-Nr.	Artikel-Bezeichnung
1	9991197	9220027	Knebel CARLETTA weiß zu CARLETTA Wasserhahn, Mischbatterie, Vormischer, Duschatom
2	9991198	9220024	Knebel Carletta weiß (roter Ring) zu CARLETTA Mischbatterie
3	9991200	9220023	Knebel CARLETTA reinweiß, (rot / blau) zu CARLETTA Vormischer
4	9991201	9220021	Knebel reinweiß zu CARLETTA UT Wasserhahn, Mischbatterie und Duschatom
5	9991202	9220025	Knebel Carletta weiß (blauer Ring) zu Carletta Mischbatterie
6	9991203	240-0552	Kartusche 28 mm zu EHM Keramik Twist (bis Herstellungsjahr 2009)
6a	9912965	240-06741	Kartusche 25 mm zu EHM Keramik Twist ab 2010
7	9991204	81000010	Keramik Kartusche zu EHM Keramik Charisma, Kama, Trend E, Concept E, Color
8	9991205	903007BA2	Hebel zu EHM Keramik Color
9	9991206	903007B	Mikroschalter mit 0,7 m Kabel zu EHM Charisma, EHM Keramik Color, Wasserhahn Keramik Mono
10	9991207	208000	Dichtungssatz zu Carletta und Diplomat Armaturen
11	9991208	240-0055K	Mikroschalter mit Kabel zu Wasserhahn / Mischbatterie De Luxe
12	9991209	240-0170K	Mikroschalter mit Kabel zu EHM / Wasserhahn Style, Duett, Trend A / B, Style 3000
13	9991210	240-06220	Mikroschalter Öffner zu EHM / Wasserhahn Keramik Twist, Twist AT / UT, Samba AT / UT, Samba
14	9992655	240-0622W	Mikroschalter Öffner zu EHM / Wasserhahn Keramik Trend S, Concept S, Carino, Cariono UTPelikan, Kama, Kama UT, Twist UT
15	9991227	233-1068	Thermoschalter zu Lüfter
16	9992897	540-35000	Duschkopf Julia
17	9914859	214-10885	Sieb für Tauchpumpe

Notizen

Grau unterlegte Movera-Nr. haben eine maximale Lieferzeit von 6 Wochen! Bitte erfragen Sie den genauen Liefertermin.

Ersatzteil-Dienst

REICH

PG 6500

WASSERVERSORGUNG

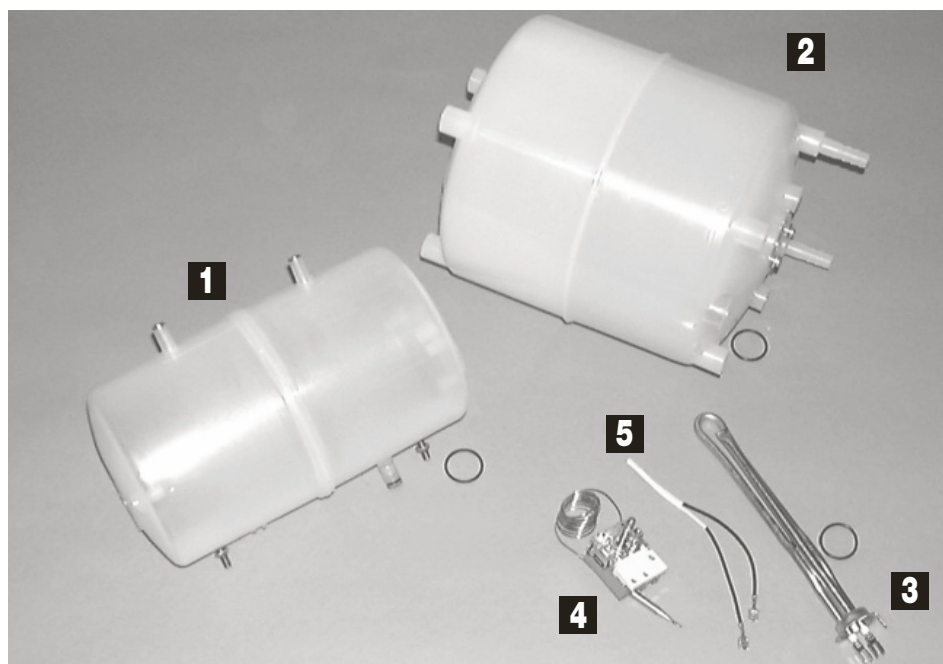

Pos.	Movera-Nr.	Hersteller-Nr.	Artikel-Bezeichnung
1	9991098	100287	Kessel 3 Liter
	9991099	100288	Kessel 3 Liter Combi
2	9991100	100336	Kessel 6 Liter
	9991101	100337	Kessel 6 Liter Combi
3	9991095	100269	Heizkörper mit Dichtung 230 V / 660 W
	9991096	100270	Heizkörper mit Dichtung 230 V / 330 W
	9991097	100271	Heizkörper mit Dichtung 12 V / 200 W
4	9991091	100263	Temperatur-Sicherung 230 V
	9991092	100265	Temperatur-Sicherung 12 V / 24 V
5	9991093	100266	Temperatur-Regler 230 V
	9991094	100351	Temperatur-Regler 12 V / 24 V

LILIE: Pumpenersatzteile

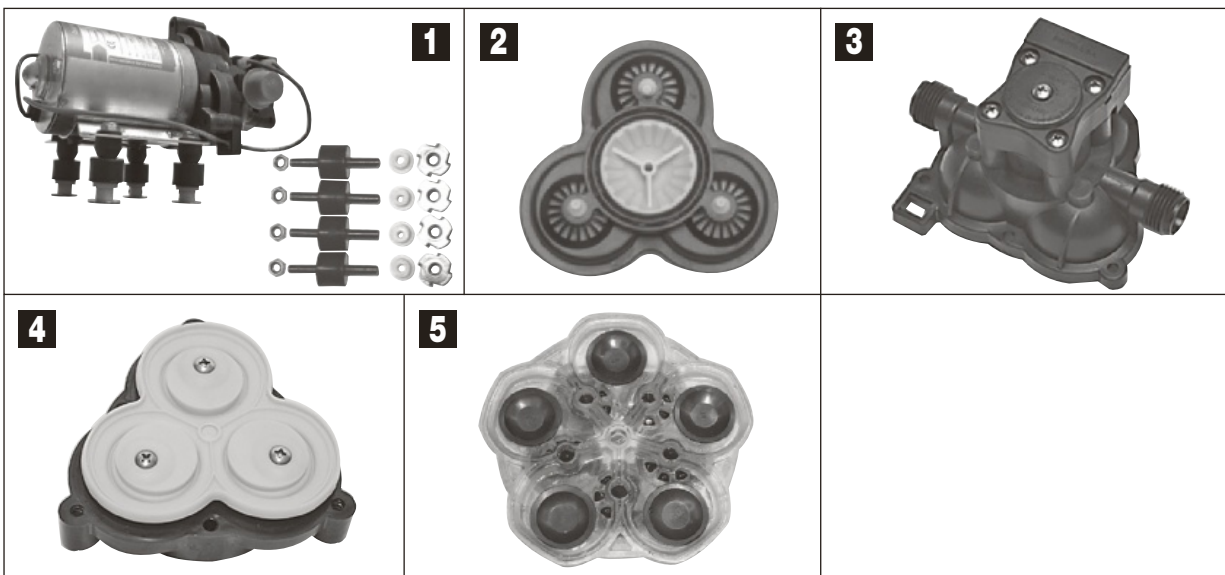

Pos.	Movera-Nr.	Hersteller-Nr.	Artikel-Bezeichnung
1	9976989	23020	Montageset Leise Sohle zu allen SHURflo-Pumpen
2	9996252	11104	Ventilsatz zu SHURflo-Pumpe S204, S224, S403, S430, S473, S512, S534, S572, S573, S601
3	9995492	11139	Druckschalter für SHURflo-Pumpe S204
4	9992078	11105	Membransatz für SHURflo-Pumpe S204, S403, S473, S512, S423, S224, S573, S534, S572
5	9995949	11175	Membransatz für alle Modelle Smart Sensor S59 ^{se} ab Baujahr Juni 2006

Grau unterlegte Movera-Nr. haben eine maximale Lieferzeit von 6 Wochen! Bitte erfragen Sie den genauen Liefertermin.

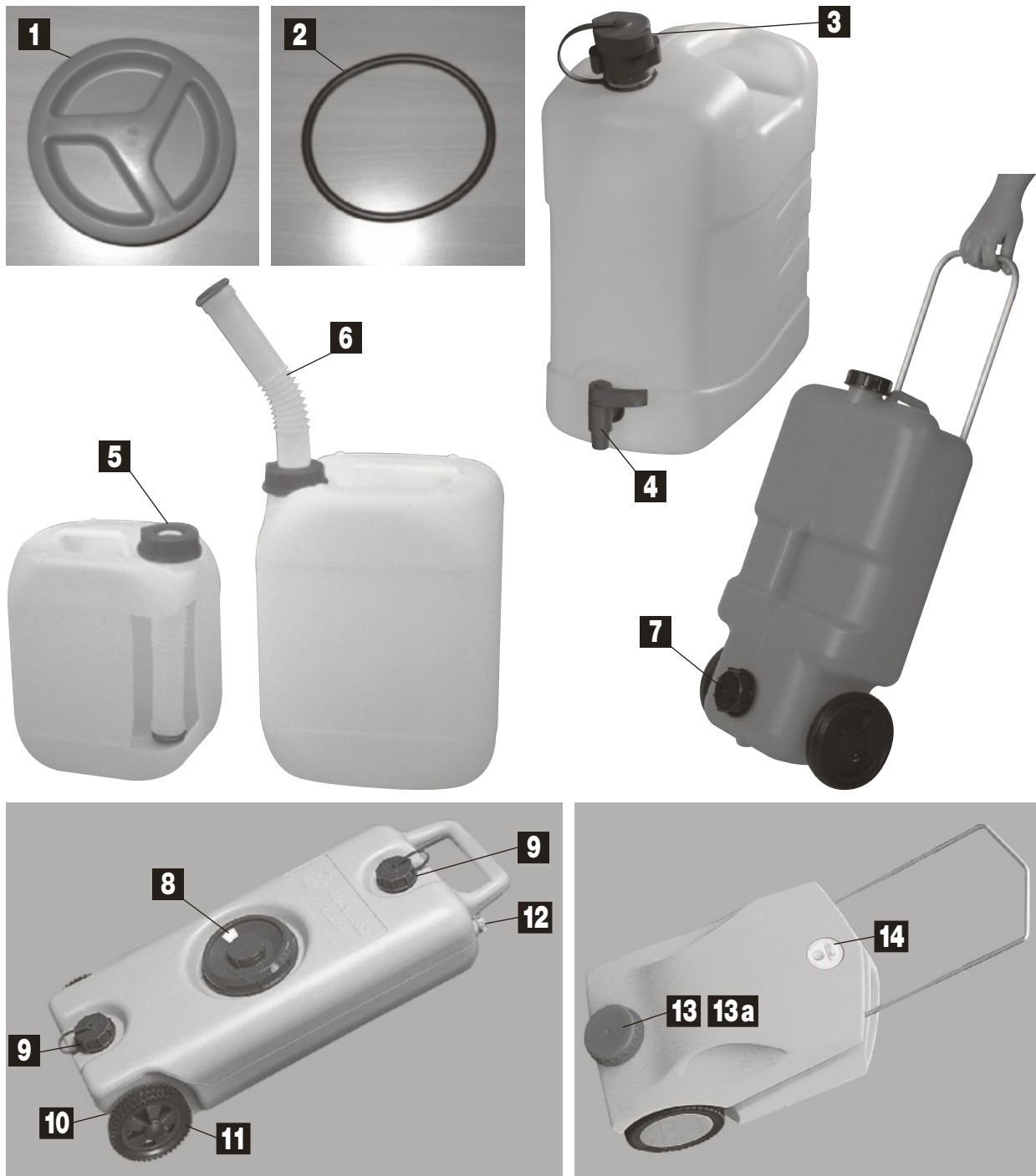

Ersatzteil-Dienst

PG 6500

Pos.	Movera-Nr.	Hersteller-Nr.	Hersteller	Artikel-Bezeichnung
1	9971253	7300087	Promens	Schraubstopfen mit Dichtung zu Wassertank Fusion
2	9971254	6020029	Promens	Dichtung einzeln zu Schraubstopfen zu Wassertank Fusion
3	9906037	8473.58.00	Comet	Ersatz-Ausgießer
4	9995545	58472.58.00	Comet	Ersatzhahn
5	9995189	10052	Comet	Verschluss DIN 51
6	9971793	8273.06.01	Comet	Ausgießer SUPER DIN 51
7	9990022		CKW	Verschluss Nr. 61 schwarz
8	9992569	77-12-1701	CKW	Deckel groß NW170 blau
9	9990989	299-611131	CKW	Deckel mit Halteband 61
10	9995018	70-40-3599	CKW	Achse
11	9995876	70-40-3598	CKW	Rad
12	9992572	73-12-3070	CKW	Deckel klein
13	9990635	7300133	Promens	Schraubdeckel rot ohne Dichtung
13a	9990636	6000014	Promens	Dichtung zu Schraubdeckel rot
14	9996190	5820027	Promens	Verschlussstopfen weiß

Grau unterlegte Movera-Nr. haben eine maximale Lieferzeit von 6 Wochen! Bitte erfragen Sie den genauen Liefertermin.

WASSERVERSORGUNG

12Vcc - 7L 01216C01-
 12Vcc - 10L 01216B01A
 24Vcc - 7L 01216C01A

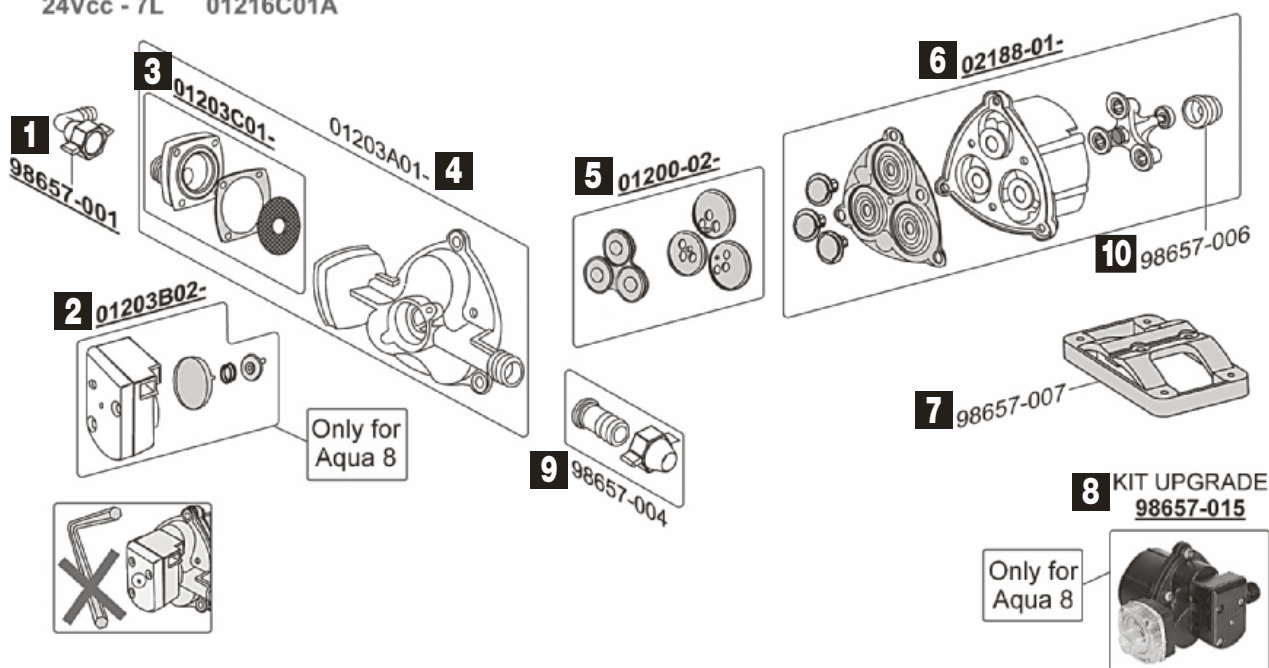

Pos.	Movera-Nr.	Hersteller-Nr.	Artikel-Bezeichnung
1	9995833	98657-001	Anschluss gewinkelt 13 mm
2	9990047	01203B02-	Druckschalter
3	9996678	01203C01-	Lumpenfilterkit
4	9994984	01203A01-	Abschlusskappe
5	9990860	01200-02-	Kit Ventil
6	9990859	02188-01-	Kit Membran
7	9999194	98657-007	Pumpenfuß
8	9997399	98657-015	Pumpenkopf
9	9994877	98657-004	Anschluss gerade 13 mm
10	9908015	98657-006	Nylonstopfen

Notizen

Grau unterlegte Movera-Nr. haben eine maximale Lieferzeit von 6 Wochen! Bitte erfragen Sie den genauen Liefertermin.

TANK 18 W
01684A01A

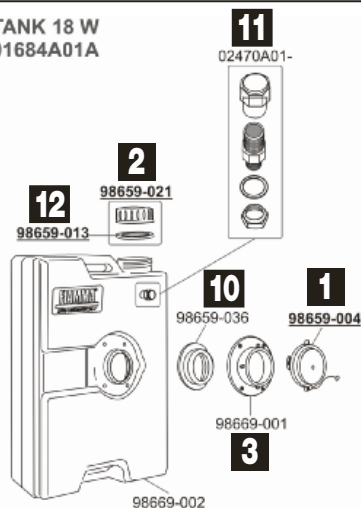

TANK 21 W
01684-01A

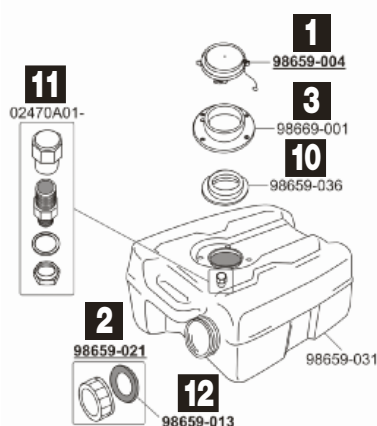

ROLL-TANK 23 F 02428A01A

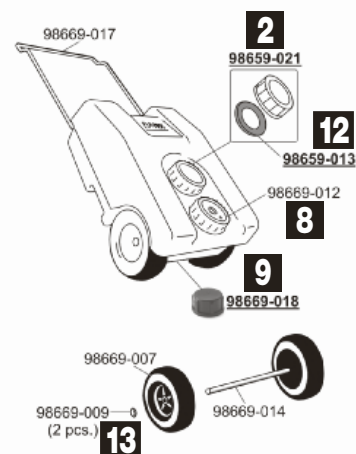

ROLL-TANK 23 W 02428A01-

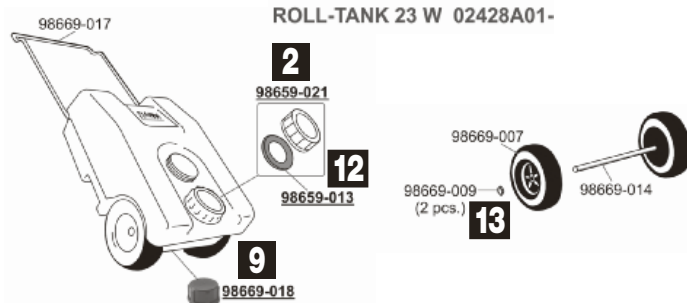

ROLL-TANK 40 F 02428-01A

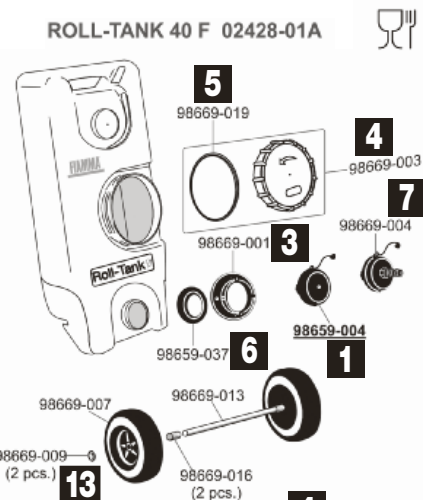

ROLL-TANK 40 W 02428-01-

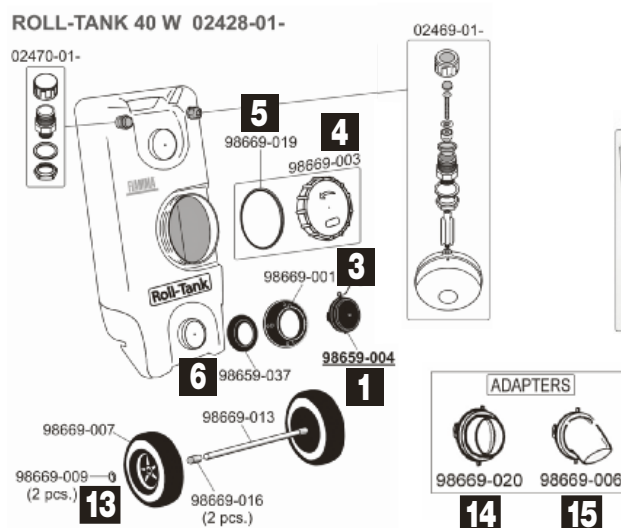

TANK 70 L



Pos.	Movera-Nr.	Hersteller-Nr.	Artikel-Bezeichnung
1	9991620	98659-004	Verschlussdeckel
2	9991623	98659-021	Verschlussdeckel mit Dichtung
3	9991621	98669-001	Tank Flansch
4	9992605	98669-003	Ersatzdeckel
5	9992606	98669-019	Dichtung
6	9991624	98659-037	Untere Dichtung
7	9990858	98669-004	Schraubverschluss
8	9992753	98669-012	Verschlussdeckel
9	9990144	98669-018	Verschlussdeckel
10	9991622	98659-036	Hut-Dichtung
11	9904436	02470A01-	Anschlussstück
12	9902532	98659-013	Dichtung
13	9997874	98669-009	Splinte (VE 2 Stück) für Räder
14	9990834	98669-020	Adapter zu Rolltank 40 W
15	9990833	98669-006	Adapter zu Rolltank 40 W

Grau unterlegte Movera-Nr. haben eine maximale Lieferzeit von 6 Wochen! Bitte erfragen Sie den genauen Liefertermin.

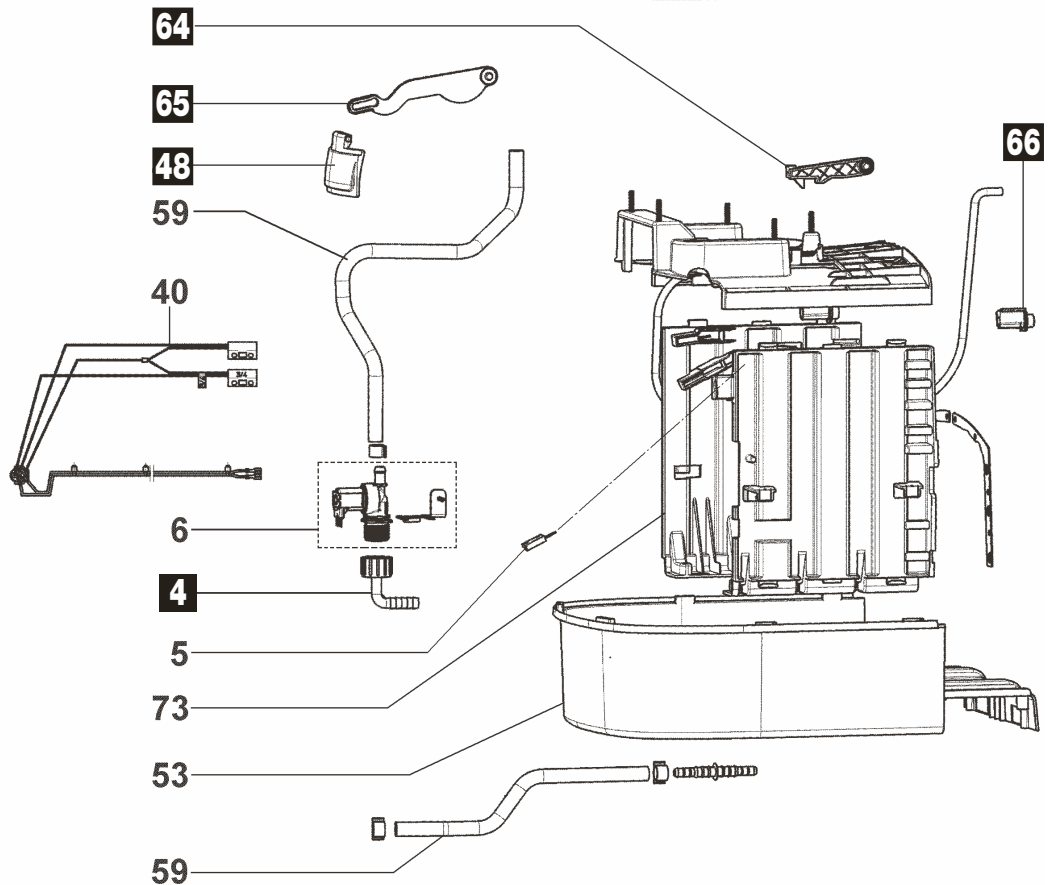
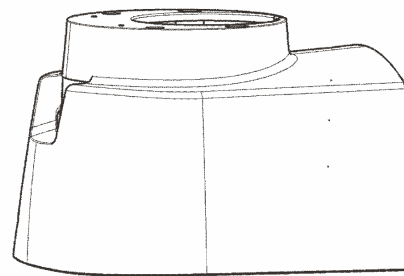
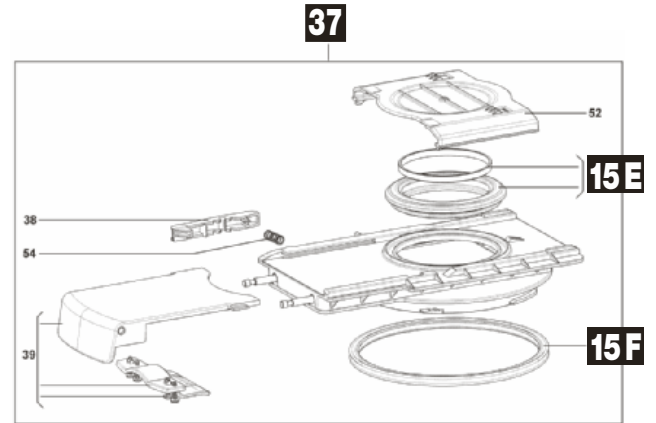
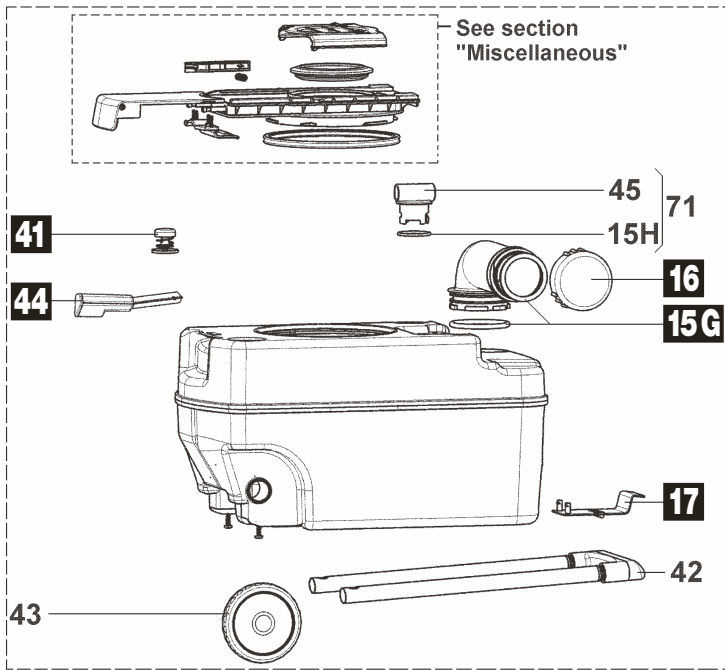

Pos.	Movera-Nr.	Hersteller-Nr.	Artikel-Bezeichnung
4	9909577	2426013-68/2	Winkelstück mit Überwurfmutter
15 E	9909570	2426015-40/6	Kit Dichtring
15 G	9904159	2426014-87/0	Ablaufrohr mit Dichtung
15 F	9998667	2426012-96/5	Dichtgummi
16	9902378	2426014-88/8	Verschlusskappe
17	9902423	2426014-31/8	Halter Kassette
37	9911572	2426015-33/1	Schieber komplett
41	9999387	2426011-80/1	Taste Belüftung komplett
44	9998610	2426011-34/8	Schwimmer komplett
48	9998689	2426010-17/5	Klappe Schieber
64	9912548	2426013-21/1	Hebel für Kassette
65	9903165	2426014-50/8	Schieberhebel
66	9912549	2426014-13/6	Aktivierer für die Entlüftung

Notizen

Ersatzteil-Dienst

Dometic

SANITÄR / WC

Grau unterlegte Movera-Nr. haben eine maximale Lieferzeit von 6 Wochen! Bitte erfragen Sie den genauen Liefertermin.

PG 7000

Ersatzteil-Dienst

Dometic

Ersatzteile CT 3000

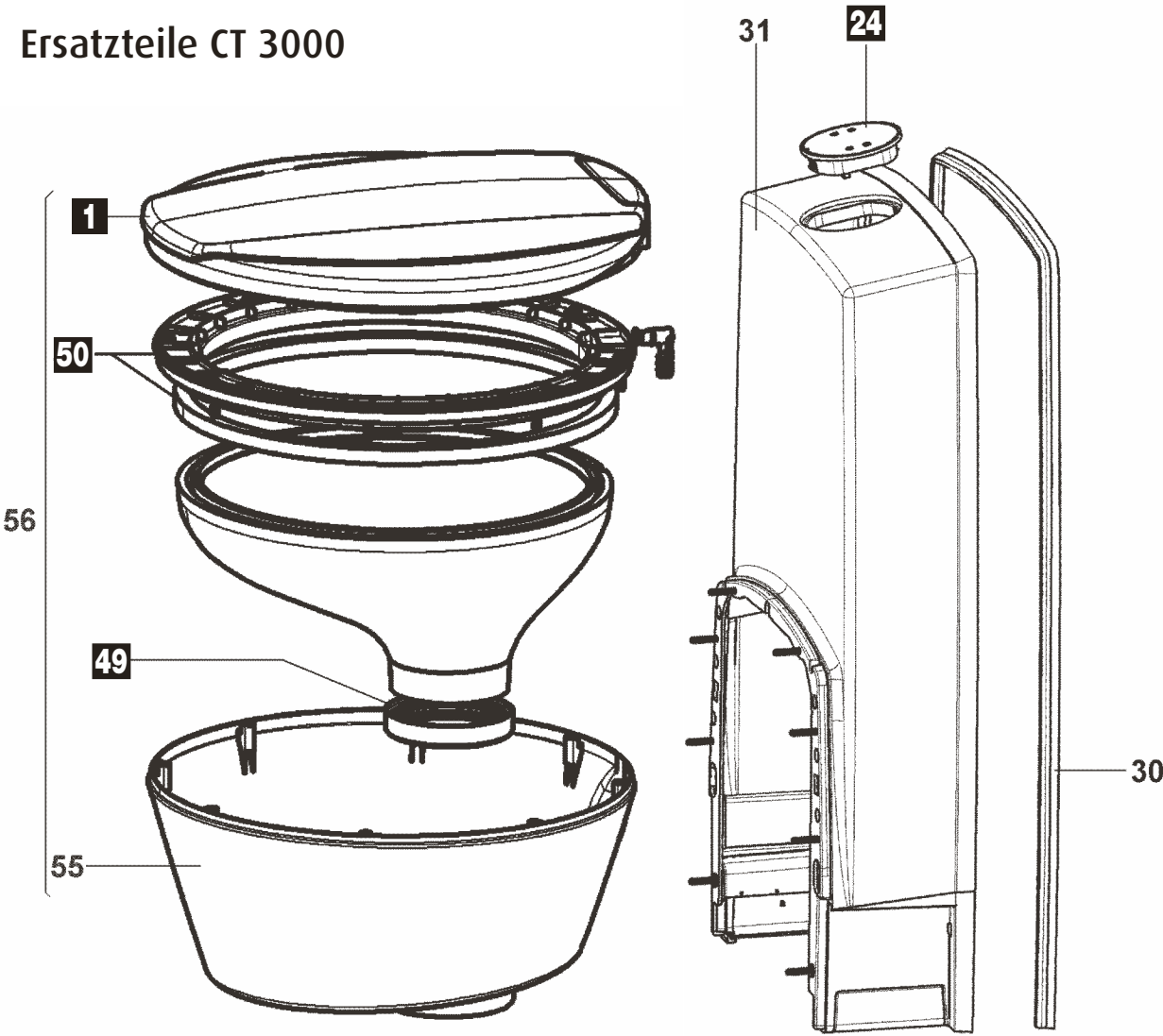

Pos.	Movera-Nr.	Hersteller-Nr.	Artikel-Bezeichnung
1	9997434	2426014-55/7	Deckel komplett
24	9998243	2426013-57/5	Bedienungselement komplett 6-polig
49	9999756	2426012-36/1	Dichtung zu Schüssel
50	9902965	2426014-89/6	Keramikabdeckung

Notizen

SANITÄR / WC



Pos.	Movera-Nr.	Hersteller-Nr.	Artikel-Bezeichnung
1	9991002	0015	Schlauch mit Anschlussstück für SOG + SOG II Typ A/B/C/G
2	9999477	00155	Schlauch mit Anschlusswinkel für SOG + SOG II Typ A (ab 2009) D/F, 3000A
3	9991003	00270A	Lüfter SOG für Servicetür-Variante
4	9993369	0035	Lüfter SOG für Festtank- und Dachvariante
5	9994749	0014	Verschluss für SOG + SOG II Typ A (ab 2009) /F/3000A
6	9991005	0018	Verschluss für SOG + SOG II Typ A/B/C/G
7	9991006	0025	Kabelbaum für SOG + SOG II Typ A für C2/C3/C4
8	9991007	0026	Kabelbaum für SOG + SOG II Typ B für C200
9	9998563	0045	Kabelbaum für SOG + SOG II Typ D für C400
10	9998775	0046	Kabelbaum für SOG + SOG II Typ F für C250/C260
11	9991011	0019AB	Mikroschalter-Set Typ A/B für SOG + SOG II
12	9990960	0019F	Mikroschalter-Set Typ F für SOG + SOG II
13	9991009	0031	Zeitrelais 12 V für Festtank
14	9992282	0034	Dachkamin (Farbe bei Bestellung angeben) weiß/schwarz
15	9909261	0009	Dichtung (selbstklebend) für SOG + SOG II C400

Notizen

Grau unterlegte Movera-Nr. haben eine maximale Lieferzeit von 6 Wochen! Bitte erfragen Sie den genauen Liefertermin.

Ersatzteil-Dienst



PG 7000

SANITÄR / WC

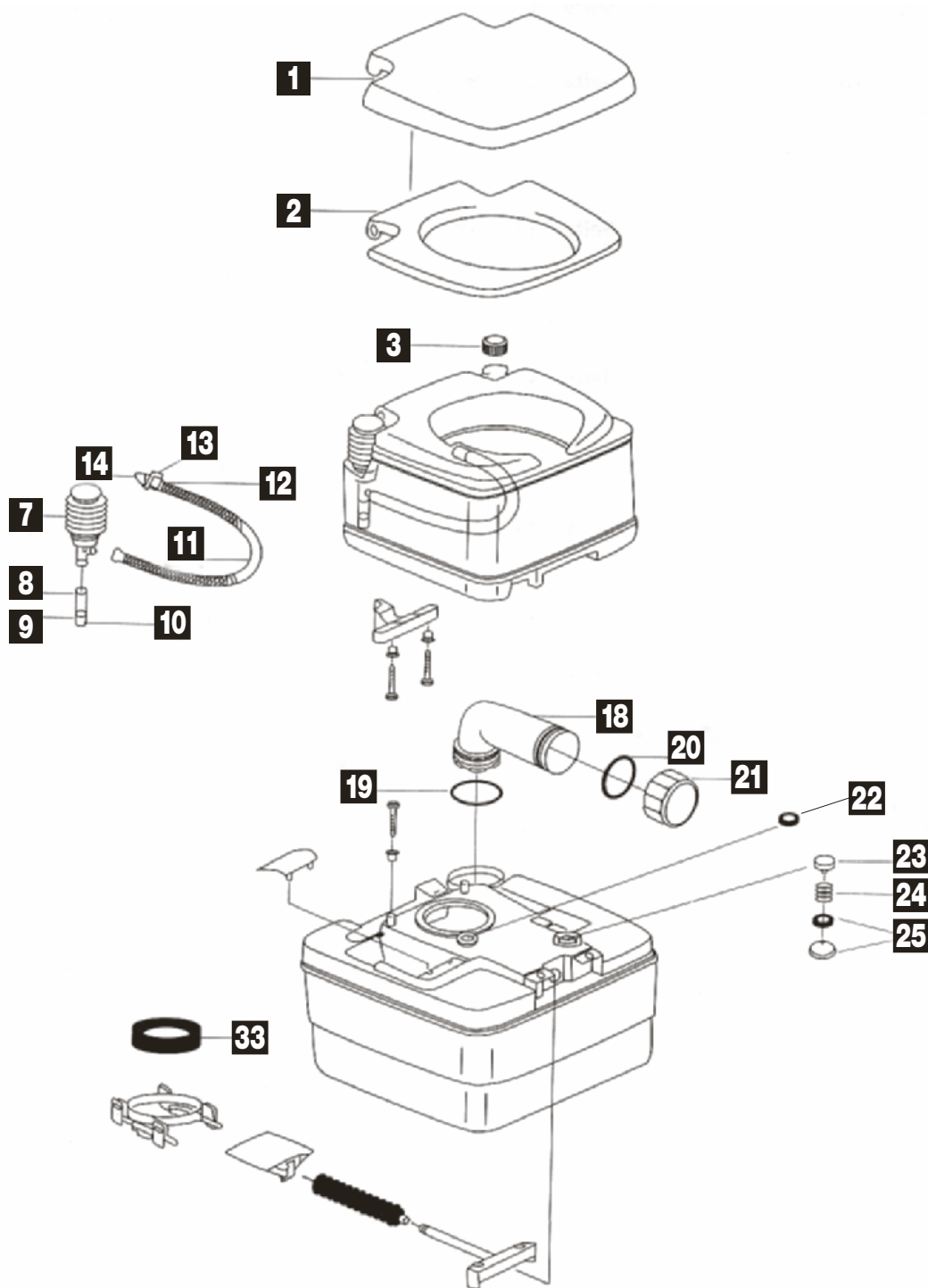

Pos.	Movera-Nr.	Hersteller-Nr.	Artikel-Bezeichnung
1 + 2	9956147	0733144	Toilettendeckel mit Sitz, Fb. beige
1 + 2	9956148	0733168	Toilettendeckel mit Sitz, Fb. weißgrau
3	9976250	1290179	Kappe Frischwassertank, Fb. edelweiß
7	9975960	0786262	Pumpe Fb. weiß
8 - 10	9956123	07024	Ansaugschlauch, Ventilgehäuse, Ventilplatte
11 - 14	9956135	0703162	Spülschlauch, Feder, Dichtung, Ventil, O-Ring, Düse weiß
11 - 14	9977440	0703179	Spülschlauch, Feder, Dichtung, Ventil, O-Ring, Düse edelweiß
18 - 21	9976410	0749262	Entleerungsstutzen, O-Ring, Dichtung, Schraubkappe weiß
19	9979150	16195	O-Ring
21	9975880	0749362	Schraubkappe weiß
22	9956124	07102	Dichtung
23 - 25	9956164	0752462	Belüftungsknopf, Feder, Dichtungshalter, Auflage weiß
23 - 25	9956166	0752479	Belüftungsknopf, Feder, Dichtungshalter, Auflage edelweiß
33	9975800	07101	Schieberdichtung

gilt nicht für PP Elegance

Grau unterlegte Movera-Nr. haben eine maximale Lieferzeit von 6 Wochen! Bitte erfragen Sie den genauen Liefertermin.

Alle Ersatzteile die ohne eine Positionsnummer abgebildet sind, sind Produktionsteile.
Bitte wenden Sie sich in diesem Fall direkt an die Firma Thetford.

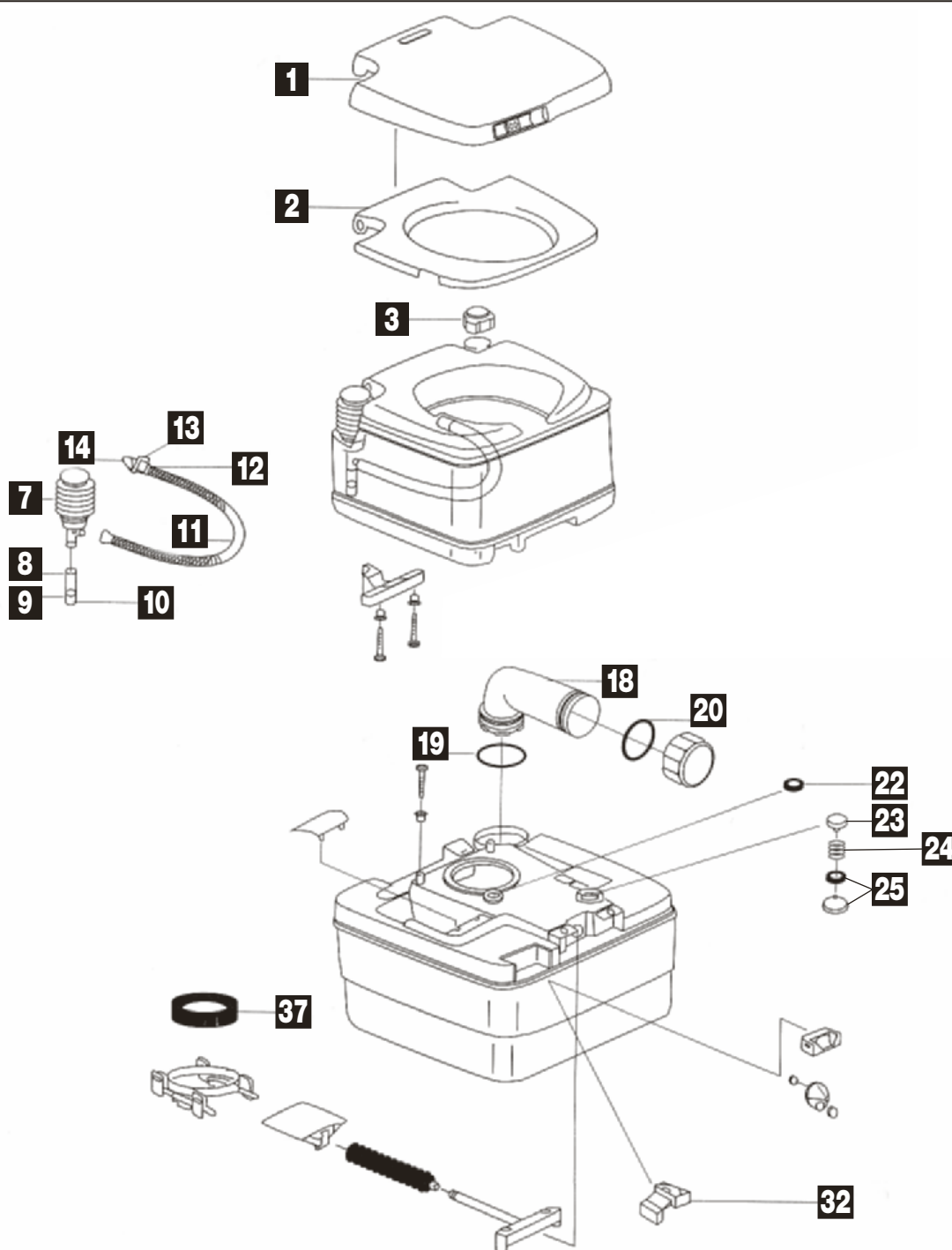

Pos.	Movera-Nr.	Hersteller-Nr.	Artikel-Bezeichnung
1 + 2	9956149	0733179	Toilettendeckel mit Sitz Fb. edelweiß (PP 245 / 265)
1 + 2	9956147	0733144	Toilettendeckel mit Sitz Fb. beige (PP 245 / 265)
3	9956205	2580470	Kappe Frischwassertank Fb. jasmin
7	9975960	0786262	Handpumpe Fb. weiß
8 - 10	9956123	07024	Ansaugflansch, Ventilgehäuse, Ventilplatte (PP 245 / 265)
8 - 10	9956122	07016	Ansaugflansch, Ventilgehäuse, Ventilplatte (PP 235)
11 - 14	9956135	0703162	Spülschlauch, Feder, Dichtung, Ventil, O-Ring, Düse weiß
11 - 14	9977440	0703179	Spülschlauch, Feder, Dichtung, Ventil, O-Ring, Düse edelweiß
18 - 21	9956161	0749245	Entleerungsstutzen, O-Ring, Dichtung, Schraubkappe braun
19	9979150	16195	O-Ring
22	9956124	07102	Dichtung
23 - 25	9956164	0752462	Belüftungsknopf, Feder, Dichtungshalter, Auflage weiß
23 - 25	9956166	0752479	Belüftungsknopf, Feder, Dichtungshalter, Auflage edelweiß
32	9979640	21322	Schwimmer
37	9975800	07101	Schieberdichtung

Grau unterlegte Movera-Nr. haben eine maximale Lieferzeit von 6 Wochen! Bitte erfragen Sie den genauen Liefertermin.

Alle Ersatzteile die ohne eine Positionsnummer abgebildet sind, sind Produktionsteile.
Bitte wenden Sie sich in diesem Fall direkt an die Firma Thetford.

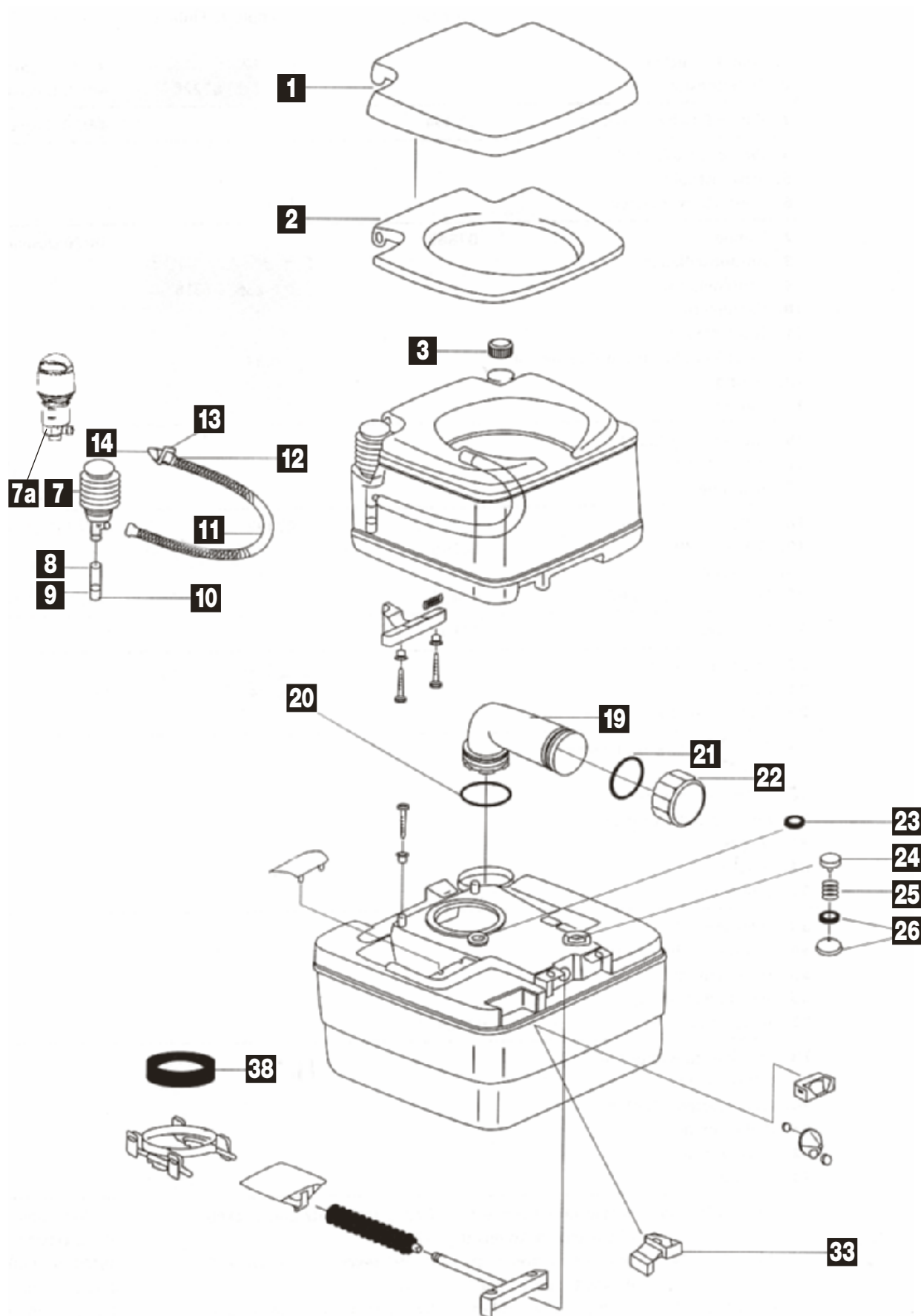

Pos.	Movera-Nr.	Hersteller-Nr.	Artikel-Bezeichnung
1 + 2	9956148	0733168	Toilettendeckel mit Sitz, Fb. grau (PP 345 / 365)
1 + 2	9956149	0733179	Toilettendeckel mit Sitz, Fb. edelweiß (PP 345 / 365)
1 + 2	9956143	0722079	Toilettendeckel mit Sitz, Fb. edelweiß (PP 335)
3	9976250	1290179	Kappe Frischwassertank, Fb. edelweiß
7	9975960	0786262	Pumpe Fb. weiß
7a	9991626	2581779	Kolbenpumpe Fb. edelweiß (PP 335)
8 - 10	9956123	07024	Ansaugschlauch, Ventilgehäuse, Ventilplatte
8 - 10	9956122	07016	Ansaugschlauch, Ventilgehäuse, Ventilplatte (PP 335)
11 - 14	9956135	0703162	Spülschlauch, Feder, Dichtung, Ventil, O-Ring, Düse Fb. weiß
11 - 14	9977440	0703179	Spülschlauch, Feder, Dichtung, Ventil, O-Ring, Düse Fb. edelweiß
19 - 22	9956162	0749269	Entleerungsstutzen, O-Ring, Dichtung, Schraubkappe grau
19 - 22	9956163	0749288	Entleerungsstutzen, O-Ring, Dichtung, Schraubkappe braun
20	9979150	16195	O-Ring
22	9956134	2580379	Schraubkappe Fb. edelweiß
23	9956124	07102	Dichtung
24 - 26	9956164	0752462	Belüftungsknopf, Feder, Dichtungshalter, Auflage, weiß
24 - 26	9956166	0752479	Belüftungsknopf, Feder, Dichtungshalter, Auflage edelweiß
33	9979640	21322	Schwimmer
38	9975800	07101	Schieberdichtung
o. Abb.	9956201	2580179	Abwassertank komplett, edelweiß (PP 345)
o. Abb.	9956200	2580168	Abwassertank komplett, grau (PP 345)
o. Abb.	9956203	2580279	Abwassertank komplett, edelweiß (PP 365)
o. Abb.	9902656	35805	Befestigungskit (PP 335)

Notizen

Grau unterlegte Movera-Nr. haben eine maximale Lieferzeit von 6 Wochen! Bitte erfragen Sie den genauen Liefertermin.

Alle Ersatzteile die ohne eine Positionsnummer abgebildet sind, sind Produktionsteile.
Bitte wenden Sie sich in diesem Fall direkt an die Firma Thetford.

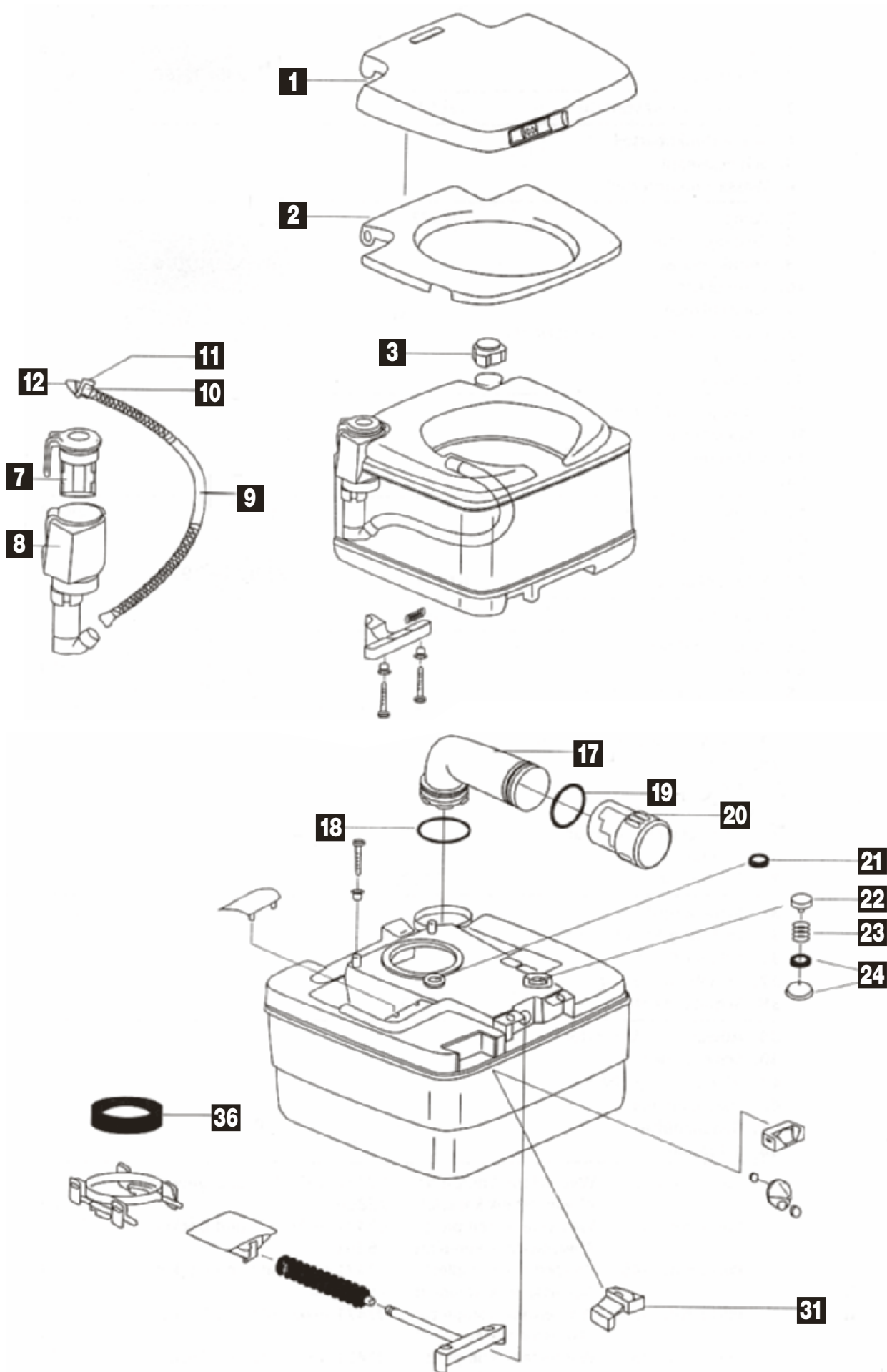

Pos.	Movera-Nr.	Hersteller-Nr.	Artikel-Bezeichnung
1 + 2	9956145	0731779	Toilettendeckel mit Sitz Fb. edelweiß
1 + 2	9956146	0731789	Toilettendeckel mit Sitz Fb. granit
3	9956206	2580479	Kappe Frischwassertank Fb. edelweiß
3	9956207	2580489	Kappe Frischwassertank Fb. granit
7	9956219	2580679	Batterieeinsatz Fb. edelweiß
7	9956210	2580689	Batterieeinsatz Fb. granit
8	9956211	2580779	Pumpe komplett Fb. edelweiß
8	9956212	2580789	Pumpe komplett Fb. granit
9 - 12	9975780	2580879	Spülschlauch, O-Ring, Spüldüse, edelweiß
9 - 12	9976030	2580889	Spülschlauch, O-Ring, Spüldüse, granit
17 - 20	9956214	2580990	Entleerungsstutzen, O-Ring, Dichtung, Schraubkappe grau
18	9979150	16195	O-Ring
20	9977660	2581079	Schraubkappe, Feder, Dichtungshalter, edelweiß
20	9956216	2581089	Schraubkappe, Feder, Dichtungshalter, granit
21	9956124	07102	Dichtung
22 - 24	9956166	0752479	Belüftungsknopf, Feder, Dichtungshalter, Auflage, edelweiß
22 - 24	9956167	0752489	Belüftungsknopf, Feder, Dichtungshalter, Auflage, granit
31	9979640	21322	Schwimmer
36	9975800	07101	Schieberdichtung
o. Abb.	9956208	2580579	Wassertank komplett (ohne Sitz und Deckel) edelweiß
o. Abb.	9956209	2580589	Wassertank komplett (ohne Sitz und Deckel) granit
o. Abb.	9956217	2581179	Abwassertank komplett, edelweiß
o. Abb.	9956218	2581189	Abwassertank komplett, granit

Notizen

Grau unterlegte Movera-Nr. haben eine maximale Lieferzeit von 6 Wochen! Bitte erfragen Sie den genauen Liefertermin.

Alle Ersatzteile die ohne eine Positionsnummer abgebildet sind, sind Produktionsteile.
Bitte wenden Sie sich in diesem Fall direkt an die Firma Thetford.

Ersatzteil-Dienst

THETFORD
www.thetford.eu

PG 7000

SANITÄR / WC

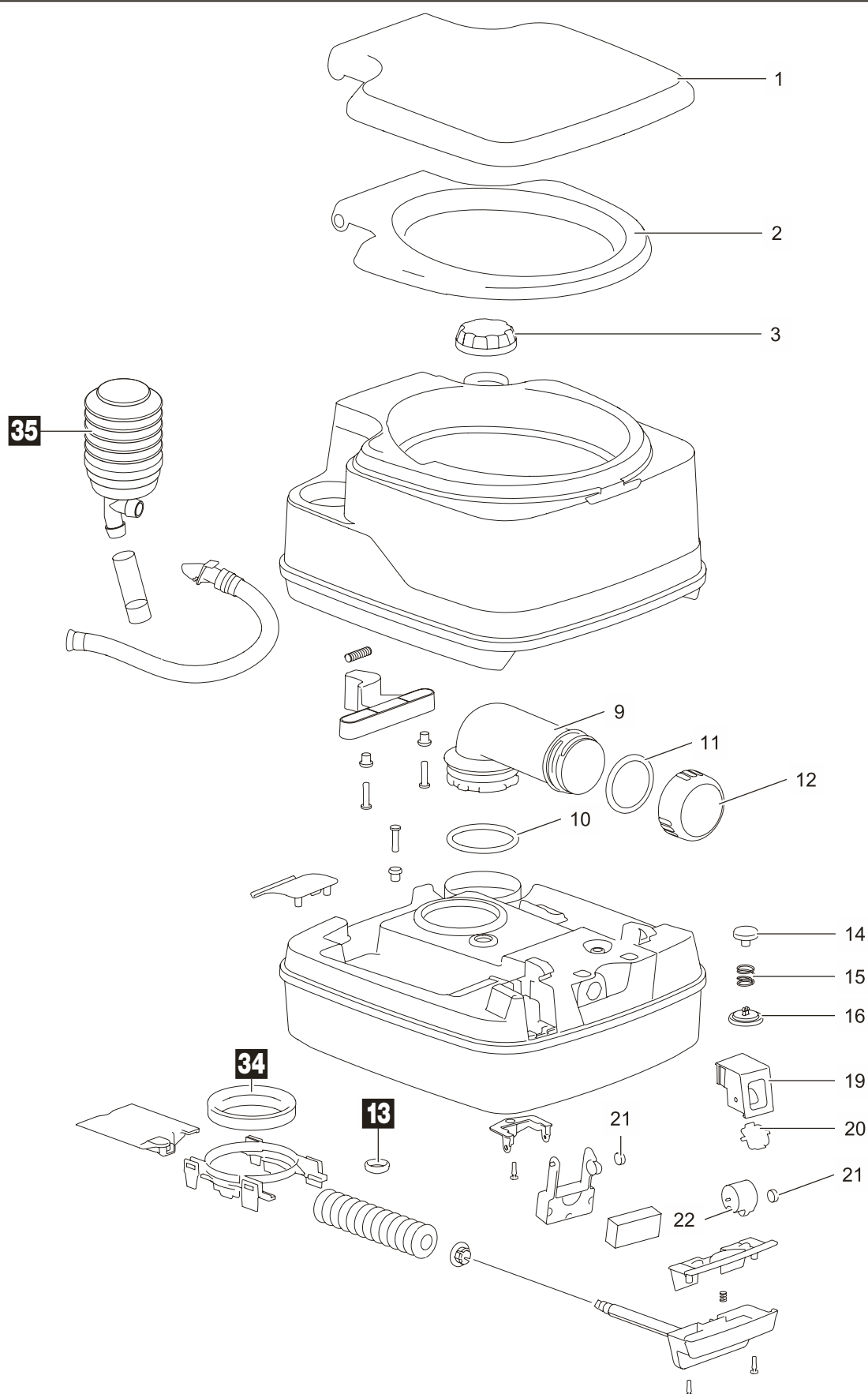

Pos.	Movera-Nr.	Hersteller-Nr.	Artikel-Bezeichnung
13	9956124	07102	Dichtung (auch für Modelle 335 / 345 / 365)
34	9975800	07101	Schieberdichtung (auch für Modelle 335 / 345 / 365)
35	9975960	0786262	Handpumpe weiß

Grau unterlegte Movera-Nr. haben eine maximale Lieferzeit von 6 Wochen! Bitte erfragen Sie den genauen Liefertermin.

Alle Ersatzteile die ohne eine Positionsnummer abgebildet sind, sind Produktionsteile.
Bitte wenden Sie sich in diesem Fall direkt an die Firma Thetford.

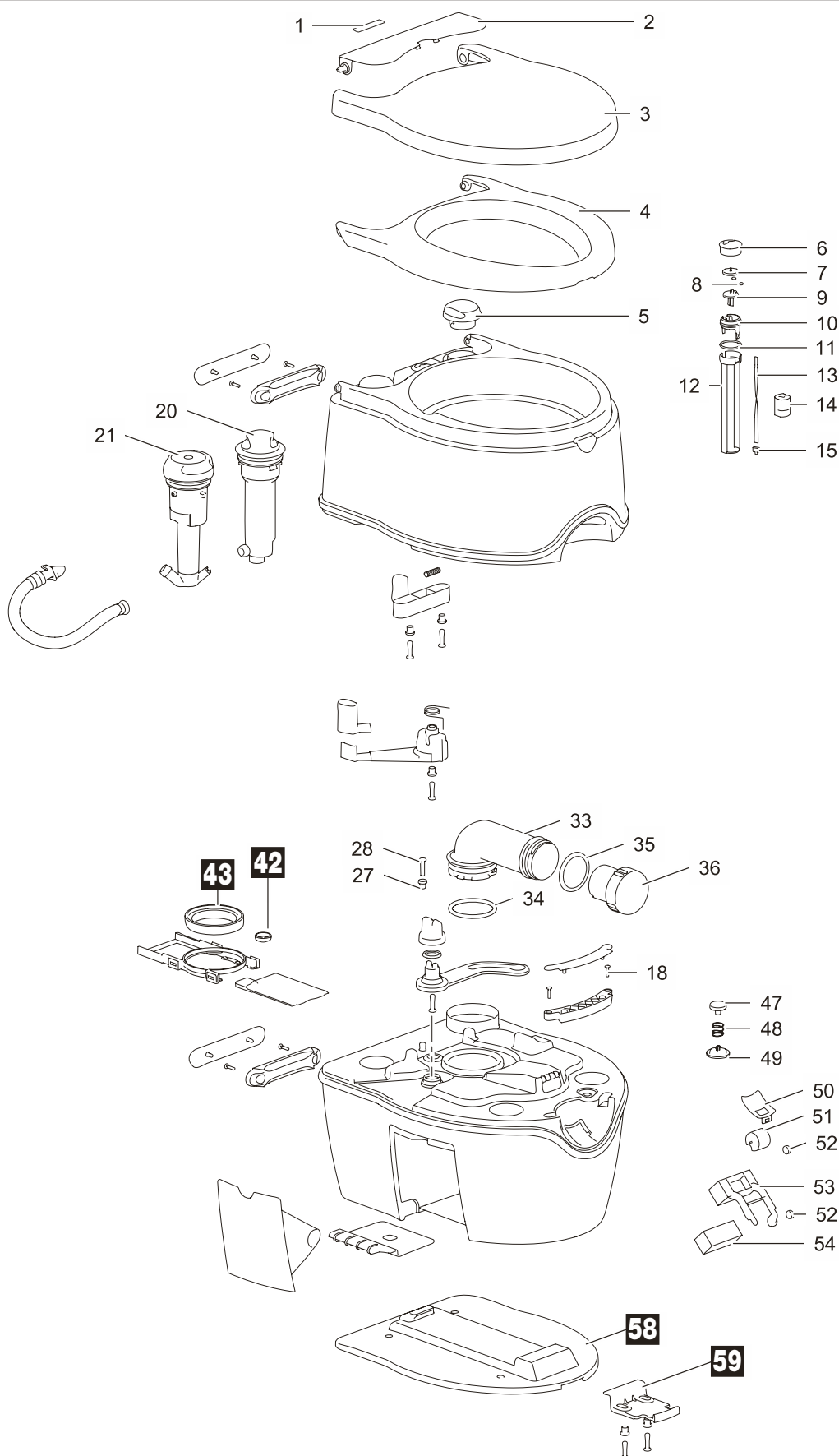

Pos.	Movera-Nr.	Hersteller-Nr.	Artikel-Bezeichnung
42	9975800	07102	Schieberdichtung
43	9956124	07101	Dichtung
58 + 59	9907507	9241507	Bodenhalterung grau

Grau unterlegte Movera-Nr. haben eine maximale Lieferzeit von 6 Wochen! Bitte erfragen Sie den genauen Liefertermin.

Alle Ersatzteile die ohne eine Positionsnummer abgebildet sind, sind Produktionsteile.
Bitte wenden Sie sich in diesem Fall direkt an die Firma Thetford.

Ersatzteil-Dienst

THETFORD
www.thetford.eu

PG 7000

SANITÄR / WC

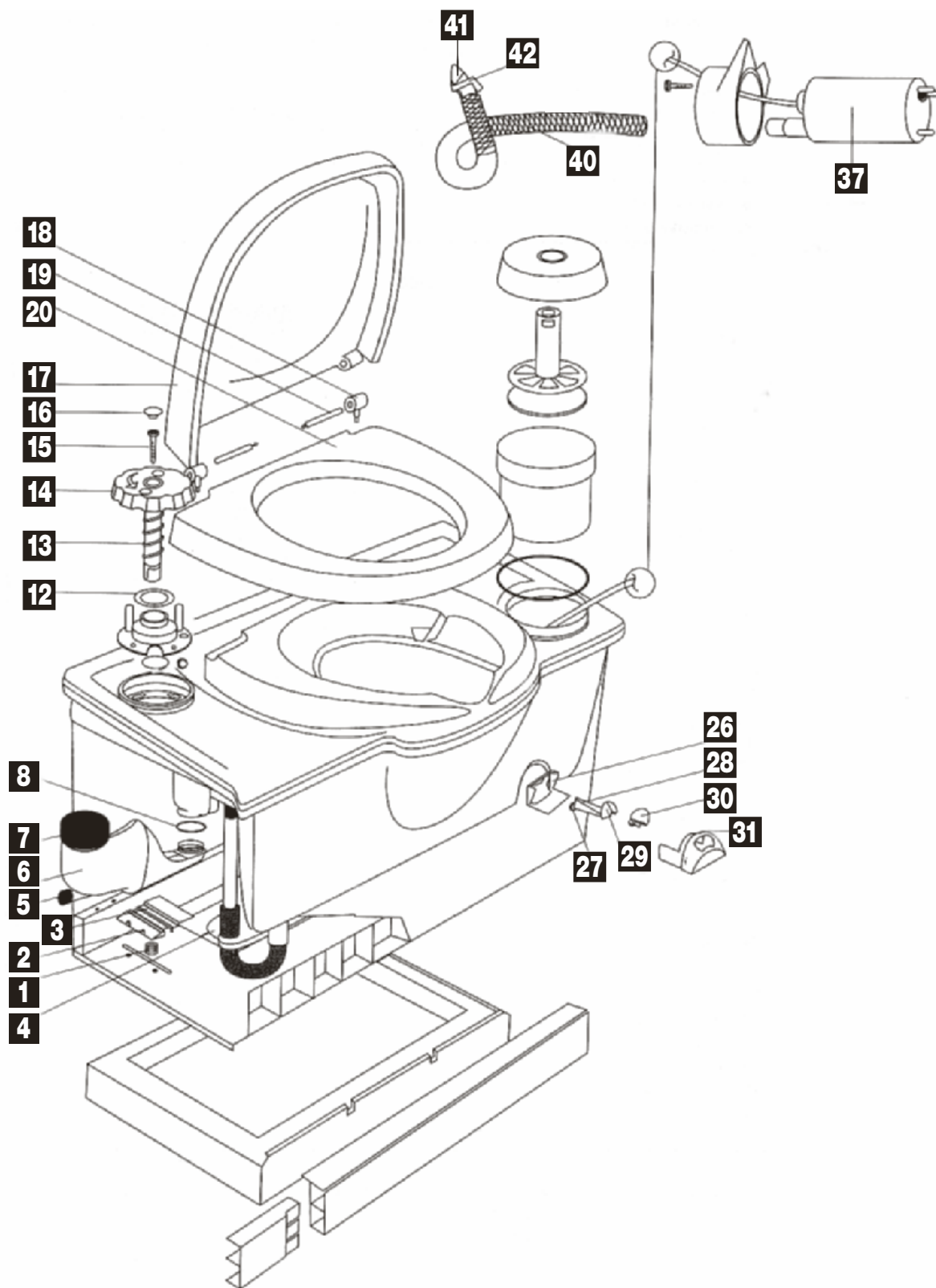

Pos.	Movera-Nr.	Hersteller-Nr.	Artikel-Bezeichnung
1 - 3	9976330	1635078	Feder, Halteklammer, Halterung
4	9979200	1616678	Tropfplatte
5 - 8	9956180	1638174	Kappe, Einfüllstutzen, Verschlusskappe, O-Ring dunkelgrau
12 - 16	9979022	1637762	Scheibe, Feder, Spülknopf, Schraube, Kappe weiß
17 - 20	9979034	1619462	Toilettensitz mit Deckel, Scharnier, Scharnierstift weiß
26 - 31	9979045	1617162	Halter, Anzeigewelle, Füllstand, Glas, Anzeige weiß
37	9979280	16374	Spülpumpe
40 - 42	9976730	1637862	O-Ring, Spüldüse, Reduzierstück weiß

Grau unterlegte Movera-Nr. haben eine maximale Lieferzeit von 6 Wochen! Bitte erfragen Sie den genauen Liefertermin.

Alle Ersatzteile die ohne eine Positionsnummer abgebildet sind, sind Produktionsteile.
Bitte wenden Sie sich in diesem Fall direkt an die Firma Thetford.

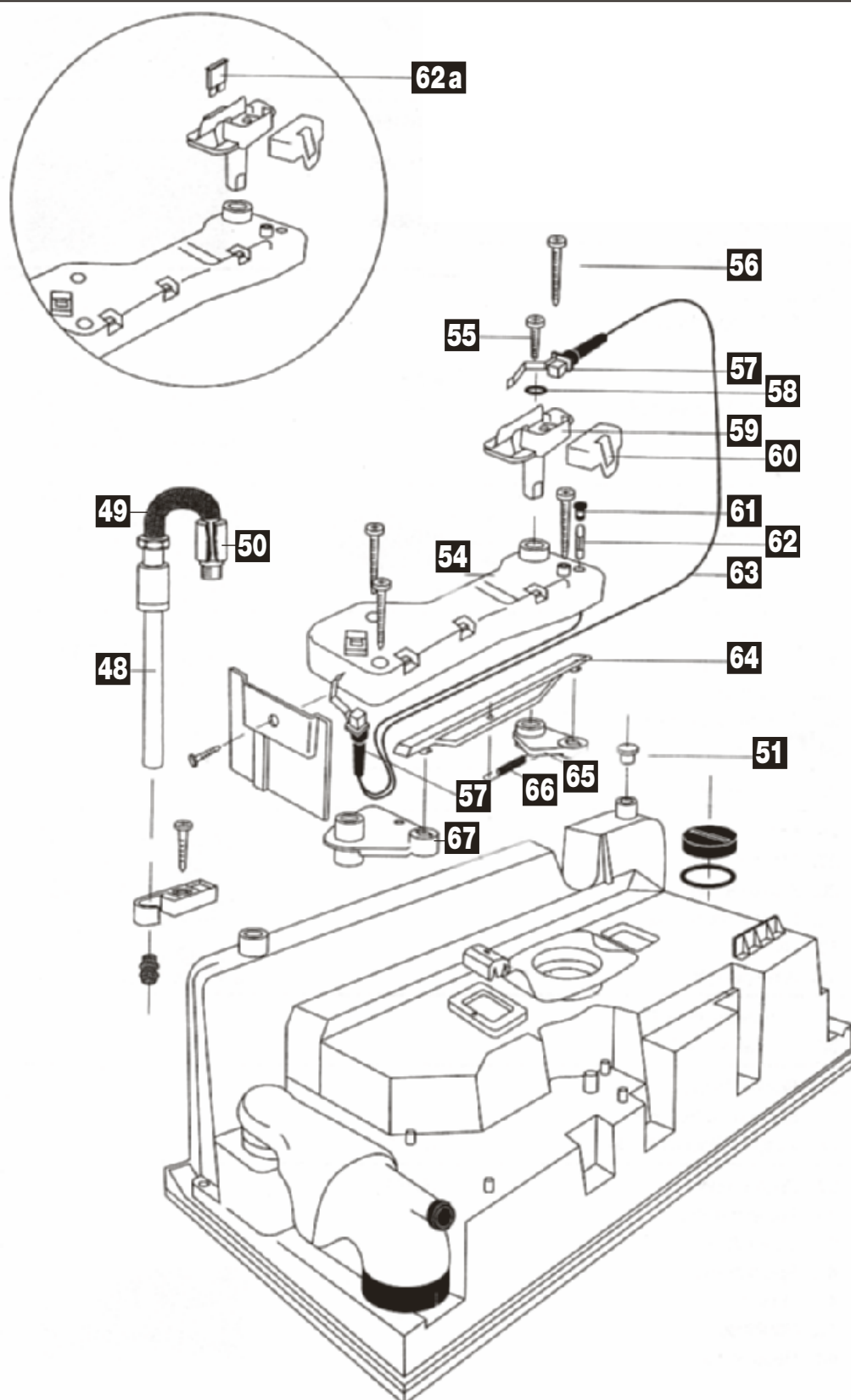

Pos.	Movera-Nr.	Hersteller-Nr.	Artikel-Bezeichnung
48 – 51	9979020	21370	Entleerungsrohr, Klammer, Stopfen, Ausführung LH
48 – 51	9956126	21371	Entleerungsrohr, Klammer, Stopfen, Ausführung RH
54 – 67	9956179	1637974	Mechaniosmusgehäuse komplett mit Anbauteilen dunkelgrau
57	9979044	20107	Schalter
60	9956183	1639010	Abdeckkappe elfenbein
62	9979024	16391	Glassicherung 3 Amp.
62 a	9956128	21766	Sicherung 3 Amp. (VE 2 Stück) (ab 06/94)

Grau unterlegte Movera-Nr. haben eine maximale Lieferzeit von 6 Wochen! Bitte erfragen Sie den genauen Liefertermin.

Alle Ersatzteile die ohne eine Positionsnummer abgebildet sind, sind Produktionsteile.
Bitte wenden Sie sich in diesem Fall direkt an die Firma Thetford.

Ersatzteil-Dienst

THETFORD
www.thetford.eu

PG 7000

SANITÄR / WC

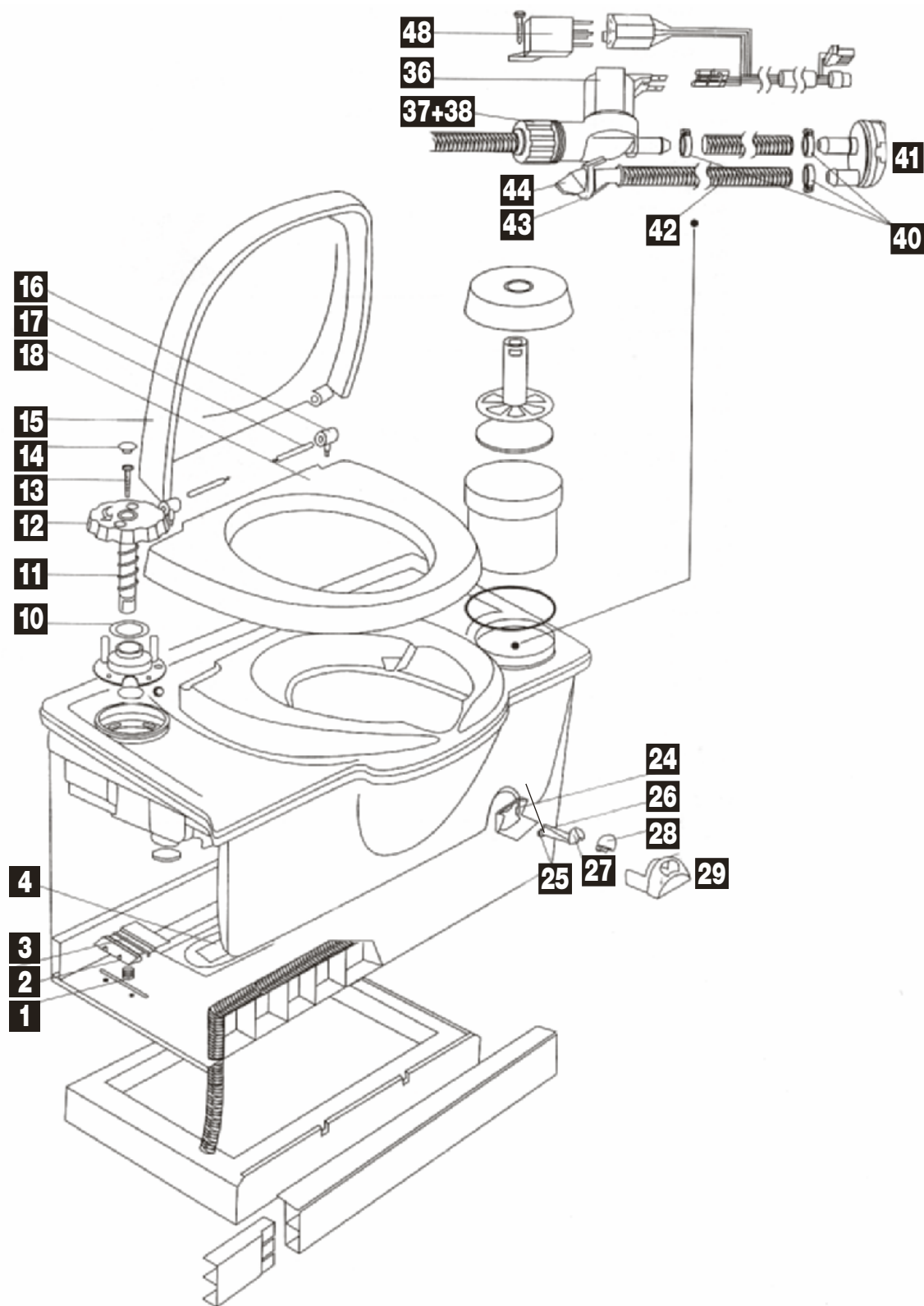

Pos.	Movera-Nr.	Hersteller-Nr.	Artikel-Bezeichnung
4	9979200	1616678	Tropfplatte gelb
10 - 14	9979022	1637762	Spülknopf komplett weiß
15 - 18	9979034	1619462	Toilettendeckel mit Sitz weiß
16 + 17	9956172	1618362	Scharnier inklusive Scharnierstift weiß
24 - 29	9979045	1617162	Halter, Magnet, Anzeigewelle, Füllstand., Glas, Gehäuse weiß
36 - 38	9956129	23709	Magnetventil mit Gewinde
40 + 41	9976480	16833	Vakuumunterbrecher
42 - 44	9956185	2010362	Spülschlauch, O-Ring, Düse weiß
48	9979027	20106	Relais

Grau unterlegte Movera-Nr. haben eine maximale Lieferzeit von 6 Wochen! Bitte erfragen Sie den genauen Liefertermin.

Alle Ersatzteile die ohne eine Positionsnummer abgebildet sind, sind Produktionsteile.
Bitte wenden Sie sich in diesem Fall direkt an die Firma Thetford.

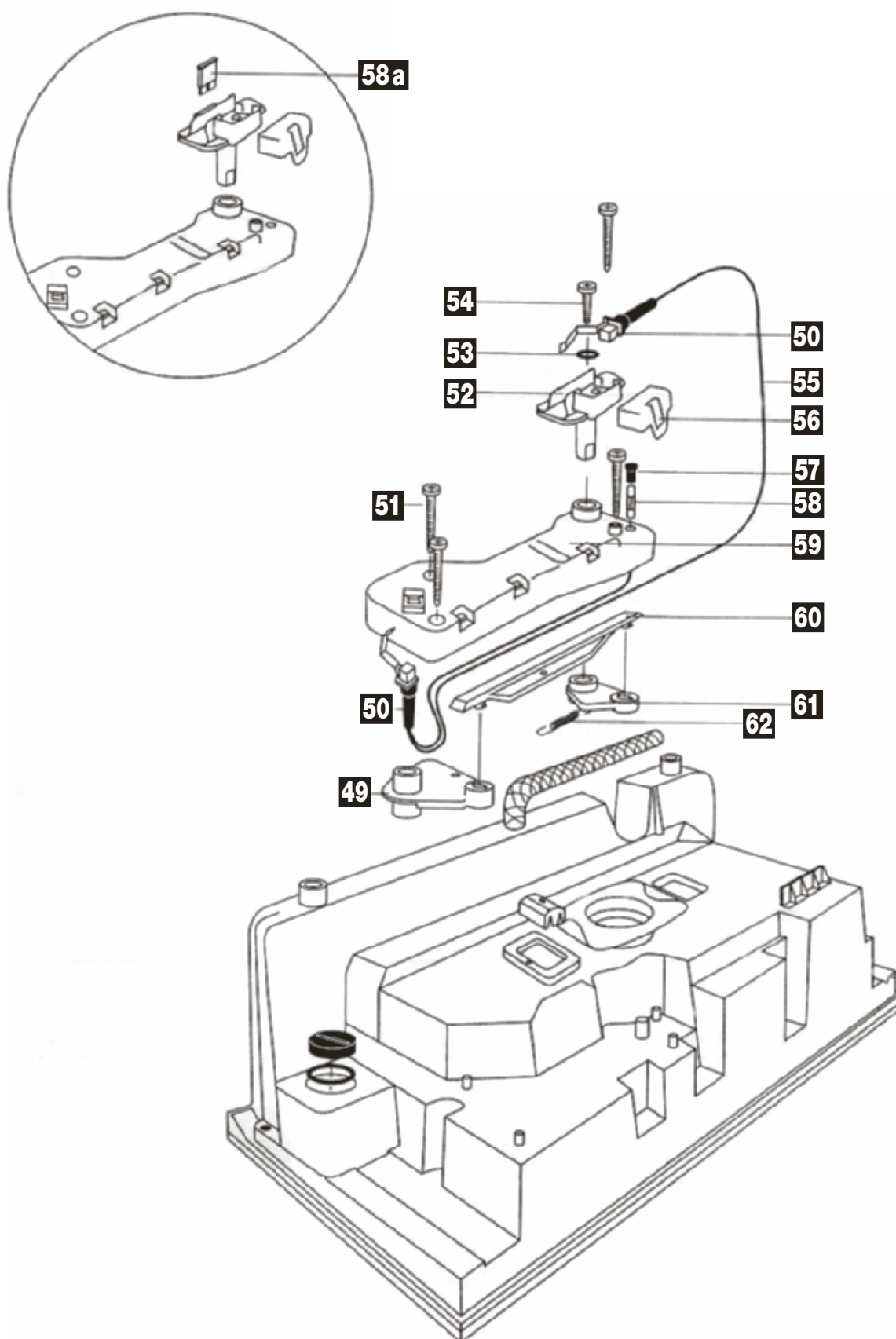

Pos.	Movera-Nr.	Hersteller-Nr.	Artikel-Bezeichnung
49 – 62	9956179	1637974	Mechanismusgehäuse komplett mit Anbauteilen dunkelgrau
50	9979044	20107	Schalter
56	9956183	1639010	Abdeckkappe elfenbein
58	9979024	16391	Glassicherung 3 Amp.
58a	9956128	21766	Sicherung 3 Amp. (VE 2 Stück) (ab 06/94)

Grau unterlegte Movera-Nr. haben eine maximale Lieferzeit von 6 Wochen! Bitte erfragen Sie den genauen Liefertermin.

Alle Ersatzteile die ohne eine Positionsnummer abgebildet sind, sind Produktionsteile.
Bitte wenden Sie sich in diesem Fall direkt an die Firma Thetford.

Ersatzteil-Dienst

THETFORD
www.thetford.eu

PG 7000

SANITÄR / WC

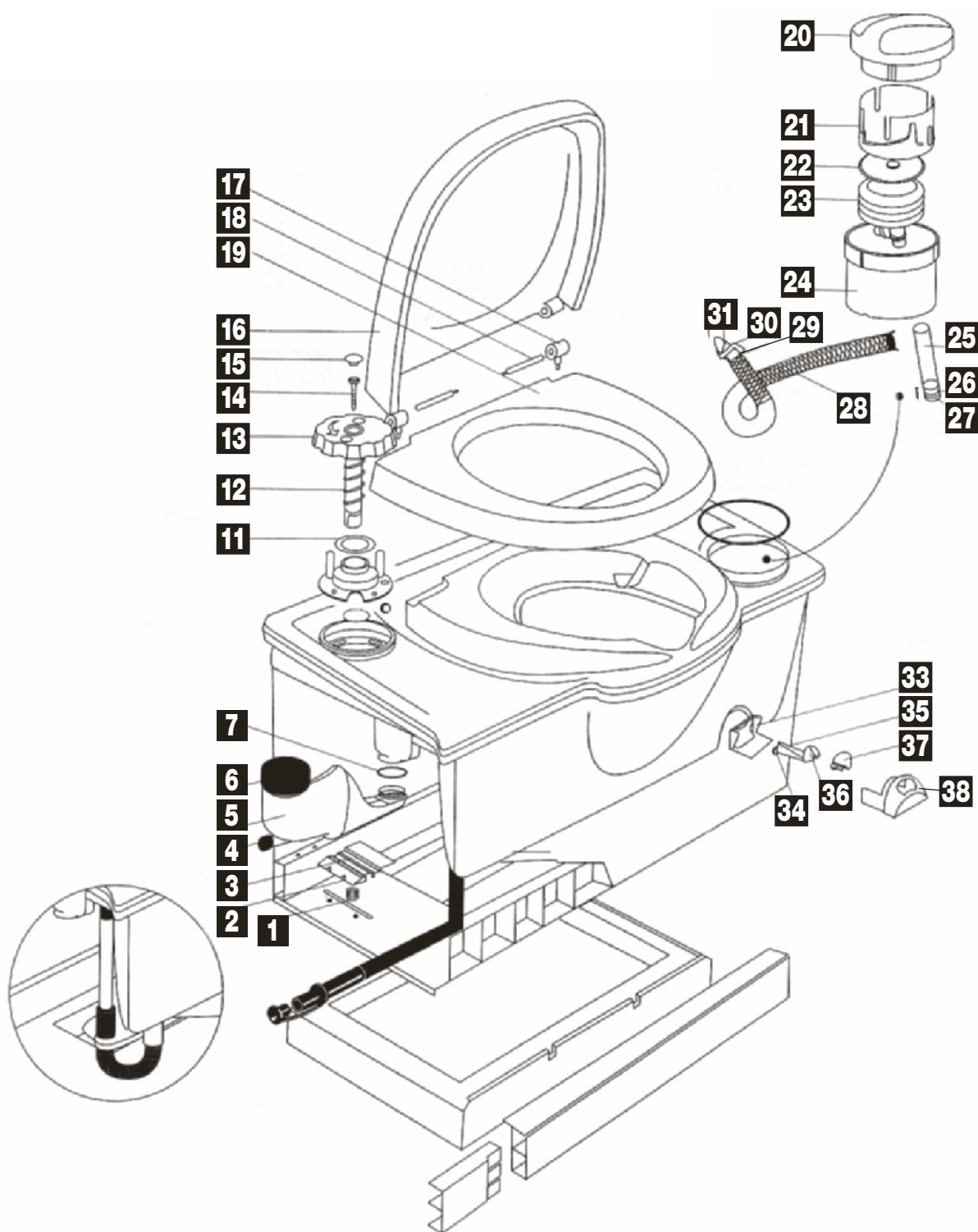

Pos.	Movera-Nr.	Hersteller-Nr.	Artikel-Bezeichnung
1 - 3	9976330	1635078	Feder, Halteklammer und Halterung gelb
4	9956181	1638578	Kappe gelb
4 - 7	9956180	1638174	Wassereinfüllstutzen komplett dunkelgrau
6	9908369	1684816	Deckel zu Wassereinfüllstutzen
11 - 15	9979022	1637762	Bedienknopf komplett weiß
16 - 19	9979034	1619462	Toilettendeckel mit Sitz weiß
17 + 18	9956172	1618362	Scharnier inklusive Stift weiß
20 - 31	9956187	2029162	Pumpe komplett weiß
23	9976080	21065	Pumpenkörper
25 - 27	9956125	21066	Ansaugschlauch, Ventilgehäuse, Ventilplatte
28 - 31	9956189	2029262	Spülschlauch, Feder, O-Ring, Düse weiß
33 - 38	9979045	1617162	Halter, Anzeigewelle, Füllstandsanzeige, Magnet, Glas weiß

Grau unterlegte Movera-Nr. haben eine maximale Lieferzeit von 6 Wochen! Bitte erfragen Sie den genauen Liefertermin.

Alle Ersatzteile die ohne eine Positionsnummer abgebildet sind, sind Produktionsteile.
Bitte wenden Sie sich in diesem Fall direkt an die Firma Thetford.

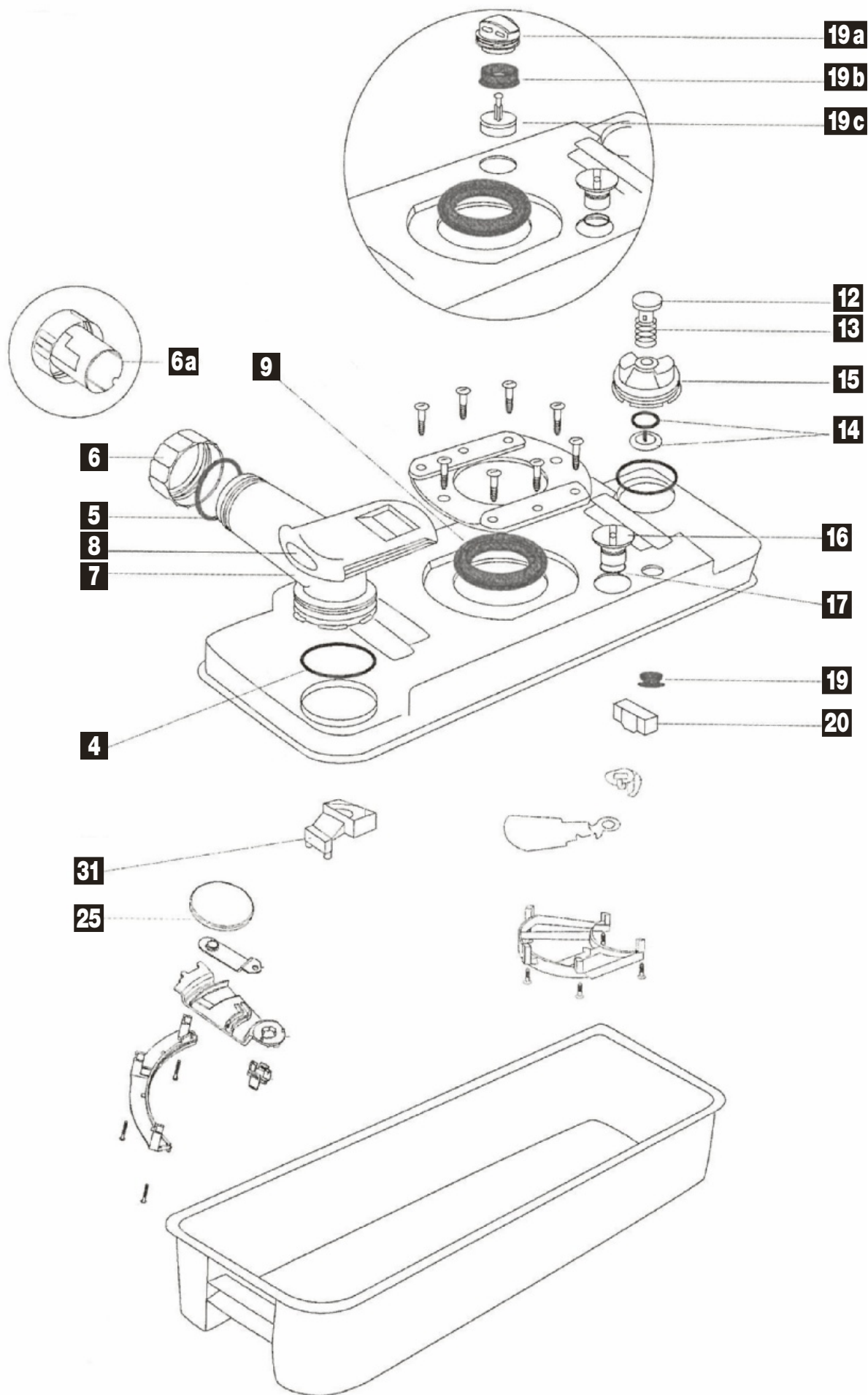

Pos.	Movera-Nr.	Hersteller-Nr.	Artikel-Bezeichnung
4 + 5	9979150	16195	O-Ring
4 – 7	9979170	1619674	O-Ring, Dichtung, Schraubkappe, Entleerungsstutzen dunkelgrau
5 + 6	9956221	1638478	Schraubkappe mit Dichtung gelb
6a	9956215	2581078	Schraubkappe mit Dosiereinheit gelb
8	9956220	2133374	Schieberabdeckplatte dunkelgrau
9	9979120	16175	Schieberdichtung (bis 15.06.2000)
9	9956132	23721	Schieberdichtung (ab 15.06.2000)
12 – 14	9956165	0752478	Belüftungsknopf, Feder, Dichtungshalter gelb
12 – 15	9979140	1617674	Belüftungsknopf, Feder, Dichtungshalter, Belüftungsventil dunkelgrau
16 + 17	9976620	2145874	Schieberknauf (bis 15.06.2000), Dichtung dunkelgrau
19	9977450	20339	Dichtung
19abc	9956222	2372274	Oberteil Entlüftungsventil (ab 06/93), Dichtung, Schwimmer dunkelgrau
20	9979030	21510	Schwimmer
25	9990594	23847	Schieberplatte
31	9979640	21322	Schwimmer zu Abwassertank
o. Abb.	9979010	2140174	Abwassertank rechts inklusive Schieberabdeckplatte dunkelgrau
o. Abb.	9979000	2140274	Abwassertank links inklusive Schieberabdeckplatte dunkelgrau

Notizen

Grau unterlegte Movera-Nr. haben eine maximale Lieferzeit von 6 Wochen! Bitte erfragen Sie den genauen Liefertermin.

Alle Ersatzteile die ohne eine Positionsnummer abgebildet sind, sind Produktionsteile.
Bitte wenden Sie sich in diesem Fall direkt an die Firma Thetford.

Ersatzteil-Dienst

THETFORD
www.thetford.eu

PG 7000

SANITÄR / WC

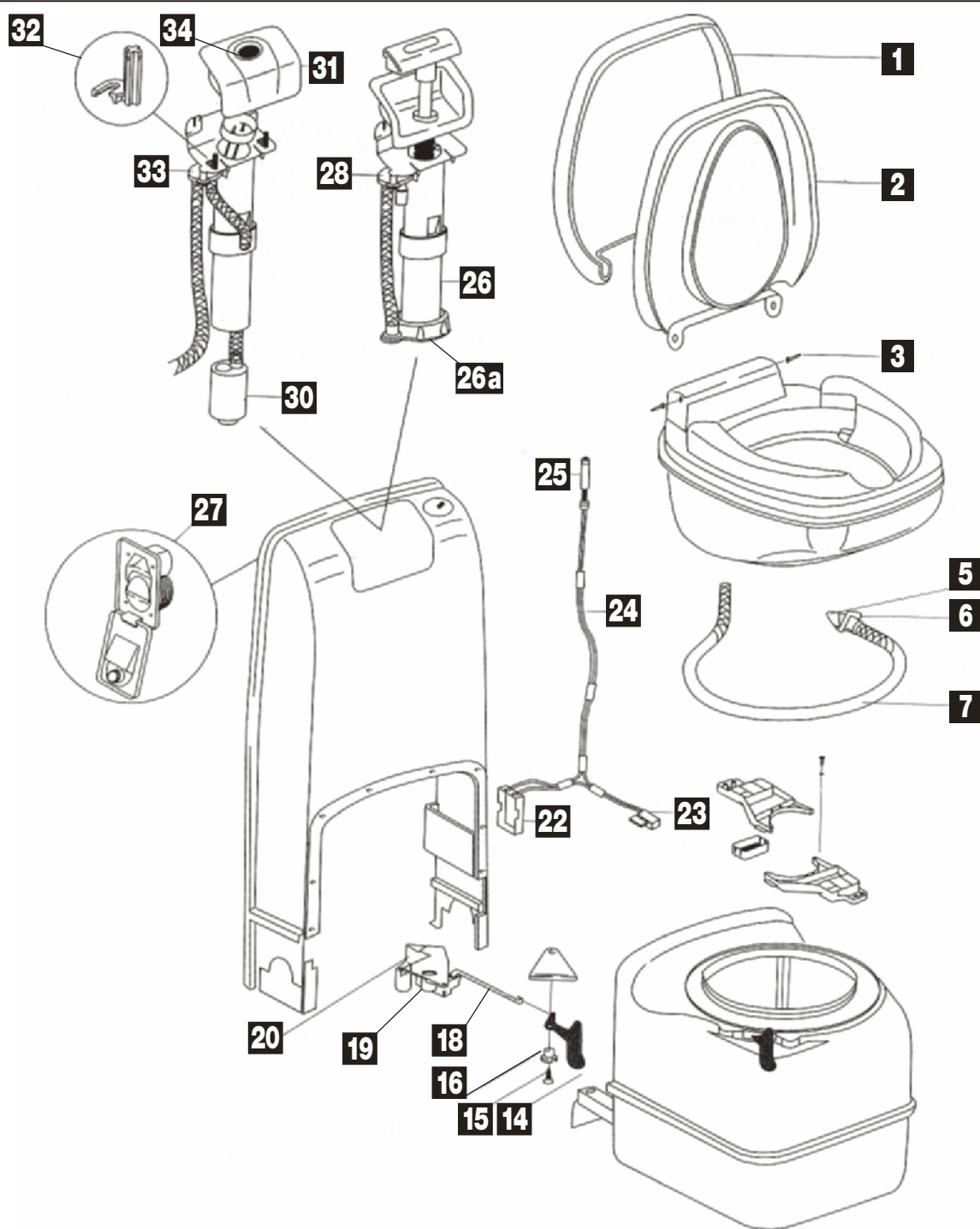

Pos.	Movera-Nr.	Hersteller-Nr.	Artikel-Bezeichnung
1 - 3	9979990	2370662	Toilettendeckel mit Sitz, Scharnierstift weiß
3	9956193	2370762	Scharnierstift weiß
5 - 7	9956194	2371062	O-Ring, Spüldüse, Spülschlauch weiß
14 - 16	9956195	2371374	Schiebergriff, Schraube, Unterlegscheibe grau
18 - 20	9990816	23848	Schieberhalterung
22 - 25	9956133	23738	Batteriehalterung, Schalter, Kabelsatz, LED-Füllstandsanzeige
26	9956197	2373962	Handpumpe weiß
26a	9994991	23845	Befestigungsring
27	9990855	2379157	Einfüllstutzen
28	9976480	16833	Vakuumunterbrecher
30	9979280	16374	Spülpumpe
31 + 32	9956198	2377162	Gehäuse für Spülknopf, Adapter weiß
33	9976480	16833	Vakuumunterbrecher
34	9999164	23792	Umschalter

Grau unterlegte Movera-Nr. haben eine maximale Lieferzeit von 6 Wochen! Bitte erfragen Sie den genauen Liefertermin.

Alle Ersatzteile die ohne eine Positionsnummer abgebildet sind, sind Produktionsteile.
Bitte wenden Sie sich in diesem Fall direkt an die Firma Thetford.

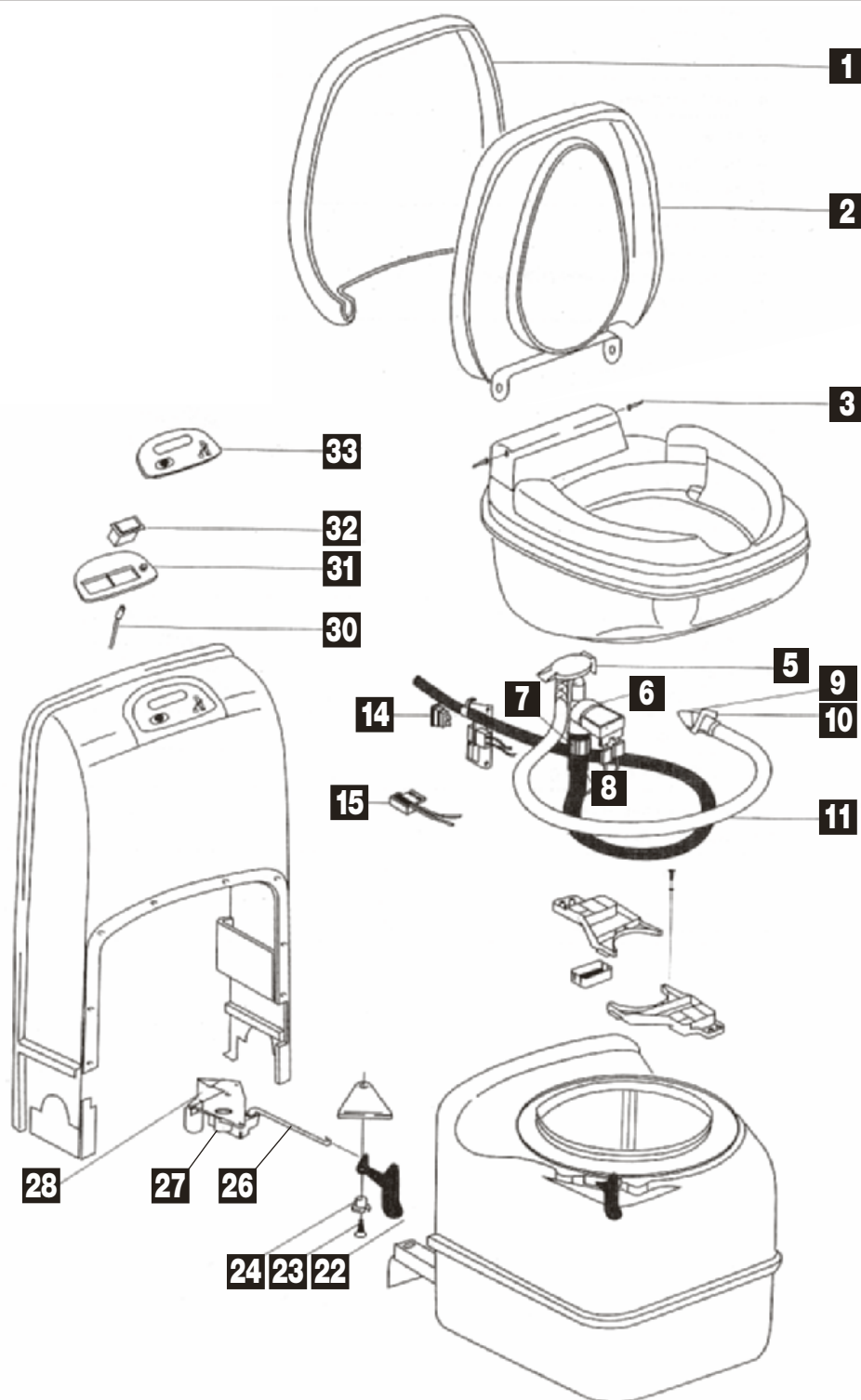

Pos.	Movera-Nr.	Hersteller-Nr.	Artikel-Bezeichnung
1 – 3	9979990	2370662	Toilettendeckel mit Sitz, Scharnierstift weiß
3	9956193	2370762	Scharnierstift weiß
5	9976480	16833	Vakuumunterbrecher
6 – 8	9956129	23709	Magnetventil, Gewinde, Überwurfmutter
9 – 11	9956194	2371062	O-Ring, Spüldüse, Wasserschlauch weiß
14	9956128	21766	Sicherungen (VE 2 Stück)
15	9956196	2371462	Schalter weiß
22 – 24	9956195	2371374	Schiebergriff, Schraube, Unterlegscheibe grau
26 – 28	9990816	23848	Schiebehalterung
30	9956131	23718	LED-Füllstandsanzeige
30 – 33	9992108	2384662	Bedienpanel
32	9956130	23716	Spülknopf

Grau unterlegte Movera-Nr. haben eine maximale Lieferzeit von 6 Wochen! Bitte erfragen Sie den genauen Liefertermin.

Alle Ersatzteile die ohne eine Positionsnummer abgebildet sind, sind Produktionsteile.
Bitte wenden Sie sich in diesem Fall direkt an die Firma Thetford.

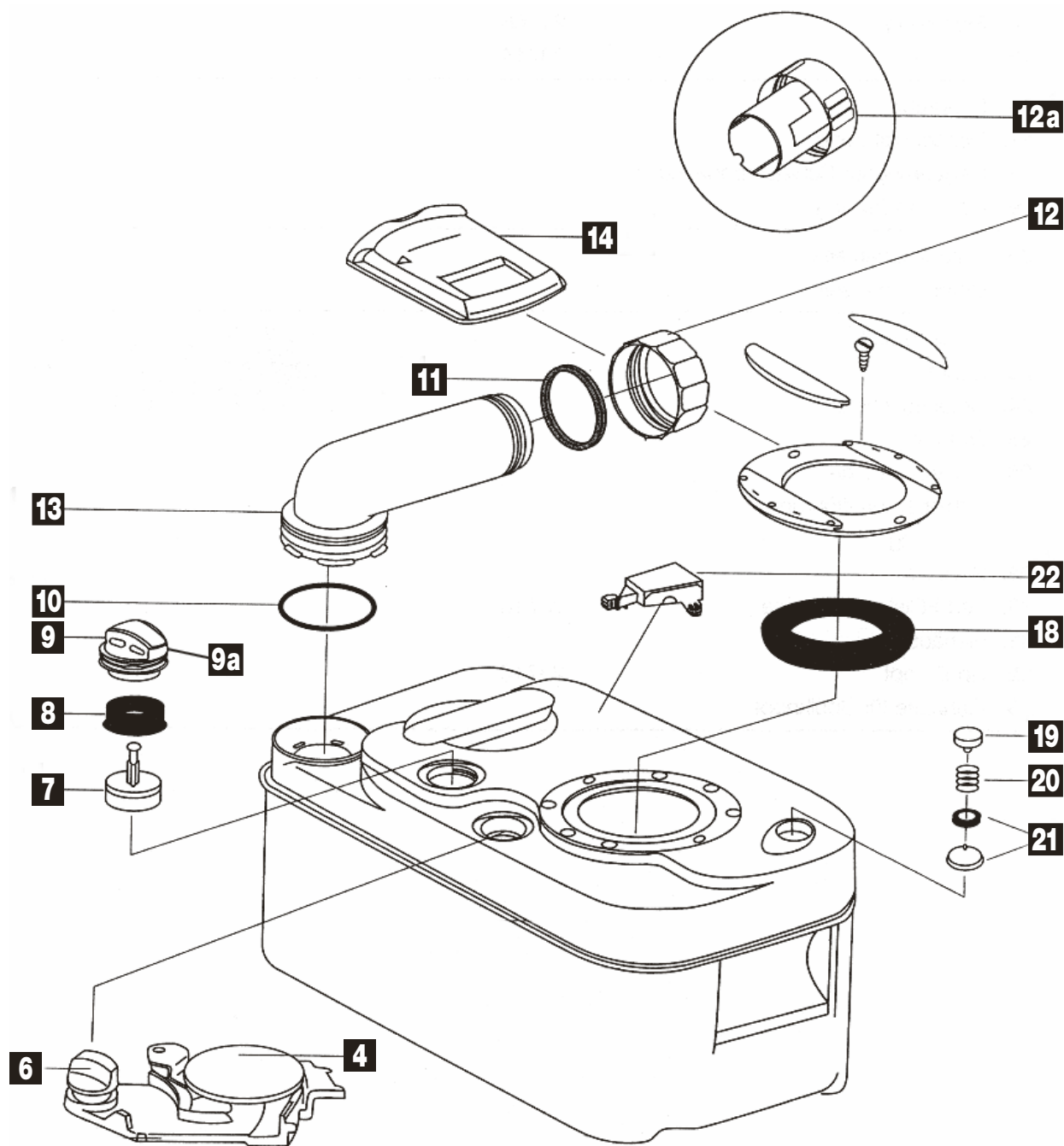

Pos.	Movera-Nr.	Hersteller-Nr.	Artikel-Bezeichnung
4	9990594	23847	Schieberplatte
6	9956223	2374378	Schieberknauf gelb
7 - 9a	9956222	2372274	Schwimmer, Dichtung, Entlüftungsventil grau
8	9956127	21528	Dichtung
9a	9956381	2378874	Entlüftungsventil für Außenentlüftung
10	9979150	16195	O-Ring
10 - 13	9979170	1619674	O-Ring, Dichtung, Schraubkappe, Entleerungsstutzen grau
12	9956221	1638478	Schraubkappe mit Dichtung gelb
12a	9956215	2581078	Schraubkappe mit Dosiereinheit gelb
14	9956220	2133374	Schieberabdeckplatte grau
18	9956132	23721	Schieberdichtung
19 - 21	9956165	0752478	Belüftungsknopf, Feder, Dichtungshalter gelb
22	9979810	23726	Schwimmer
o. Abb.	9979970	2371974	Abwassertank komplett und Schieberabdeckplatte grau
o. Abb.	9956224	2378774	Abwassertank komplett und Schieberabdeckplatte grau für Außenentlüftung
o. Abb.	9990995	2384978	Halteklammer zu Tank

Grau unterlegte Movera-Nr. haben eine maximale Lieferzeit von 6 Wochen! Bitte erfragen Sie den genauen Liefertermin.

Alle Ersatzteile die ohne eine Positionsnummer abgebildet sind, sind Produktionsteile.
Bitte wenden Sie sich in diesem Fall direkt an die Firma Thetford.

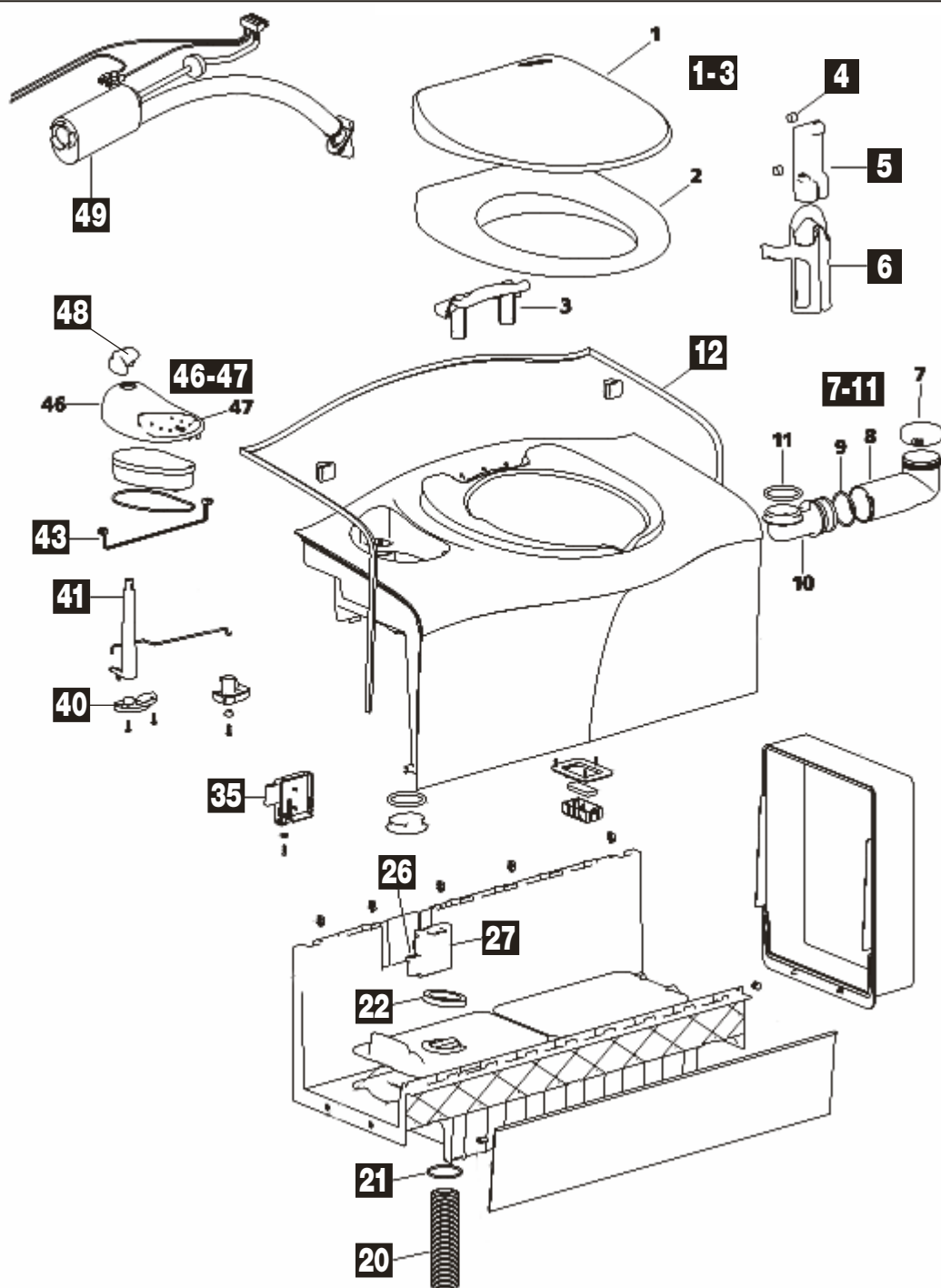

Pos.	Movera-Nr.	Hersteller-Nr.	Artikel-Bezeichnung
1 - 3	9991627	3230962	Sitz und Deckel (Satz)
4 - 6	9990969	3233062	Bedienteil (X-Modell)
7 - 11	9991628	3231506	Wassereinfüllstutzen (Satz)
12	9991629	32311	Wanddichtung
20 - 22	9981490	32324	Außenentlüftung
26	9956128	21766	Sicherung (VE 2 Stück)
27	9991630	3231662	Schalter HT 402C
27	9991631	3231762	Schalter HAT 402X
35	9990969	3233062	Bedienteil (X-Modell)
40 + 41	9998213	51802	Schaft
43	9998644	32319	Kabelbaum
46 - 47	9991632	3232062	Bedienelement 402C (Satz)
46 - 47	9991633	3232262	Bedienelement 402X (Satz)
48	9999446	5180362	Griff
49	9979280	16374	Spülpumpe
o. Abb.	9990616	3232916	Trichter für Einfüllstutzen
o. Abb.	9994639	5180474	Schlauchstück

Grau unterlegte Movera-Nr. haben eine maximale Lieferzeit von 6 Wochen! Bitte erfragen Sie den genauen Liefertermin.

Alle Ersatzteile die ohne eine Positionsnummer abgebildet sind, sind Produktionsteile.
Bitte wenden Sie sich in diesem Fall direkt an die Firma Thetford.

Ersatzteil-Dienst

THETFORD
www.thetford.eu

PG 7000

SANITÄR / WC

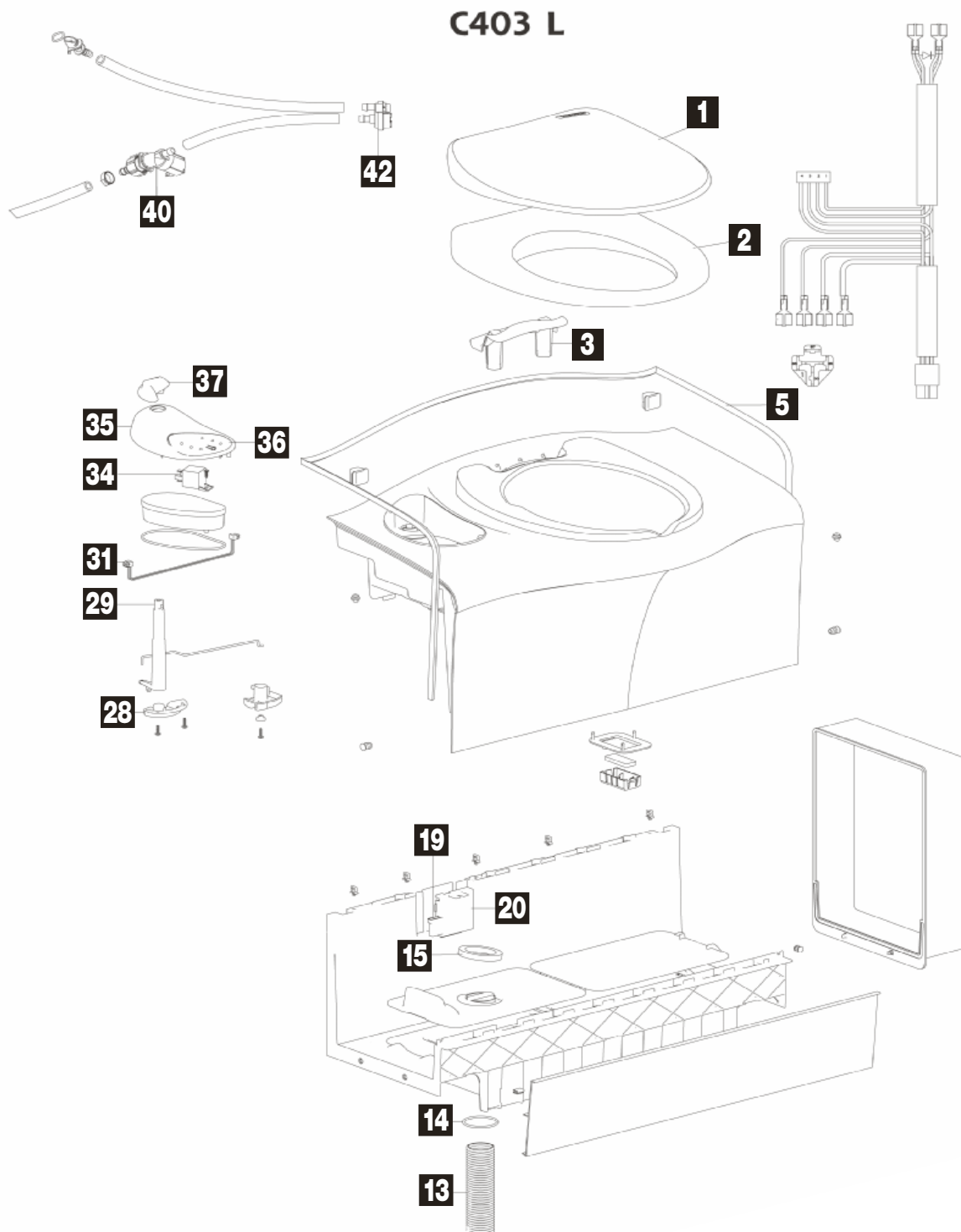

Pos.	Movera-Nr.	Hersteller-Nr.	Artikel-Bezeichnung
1 - 3	9991627	3230962	Sitz mit Deckel
5	9991629	32311	Wanddichtung
13 - 15	9981490	32324	Außenentlüftungssystem
19	9956128	21766	Sicherung (VE 2 Stück)
20	9991631	3231762	Schalter HT
28 + 29	9998213	51802	Schaft
31	9998644	32319	Kabelbaum
34	9979027	20106	Relais
35 - 36	9990617	3231362	Kontrollpanel
37	9999446	5180362	Griff
40	9956129	23709	Magnetventil
42	9976480	16833	Vakuumunterbrecher

Grau unterlegte Movera-Nr. haben eine maximale Lieferzeit von 6 Wochen! Bitte erfragen Sie den genauen Liefertermin.

Alle Ersatzteile die ohne eine Positionsnummer abgebildet sind, sind Produktionsteile.
Bitte wenden Sie sich in diesem Fall direkt an die Firma Thetford.

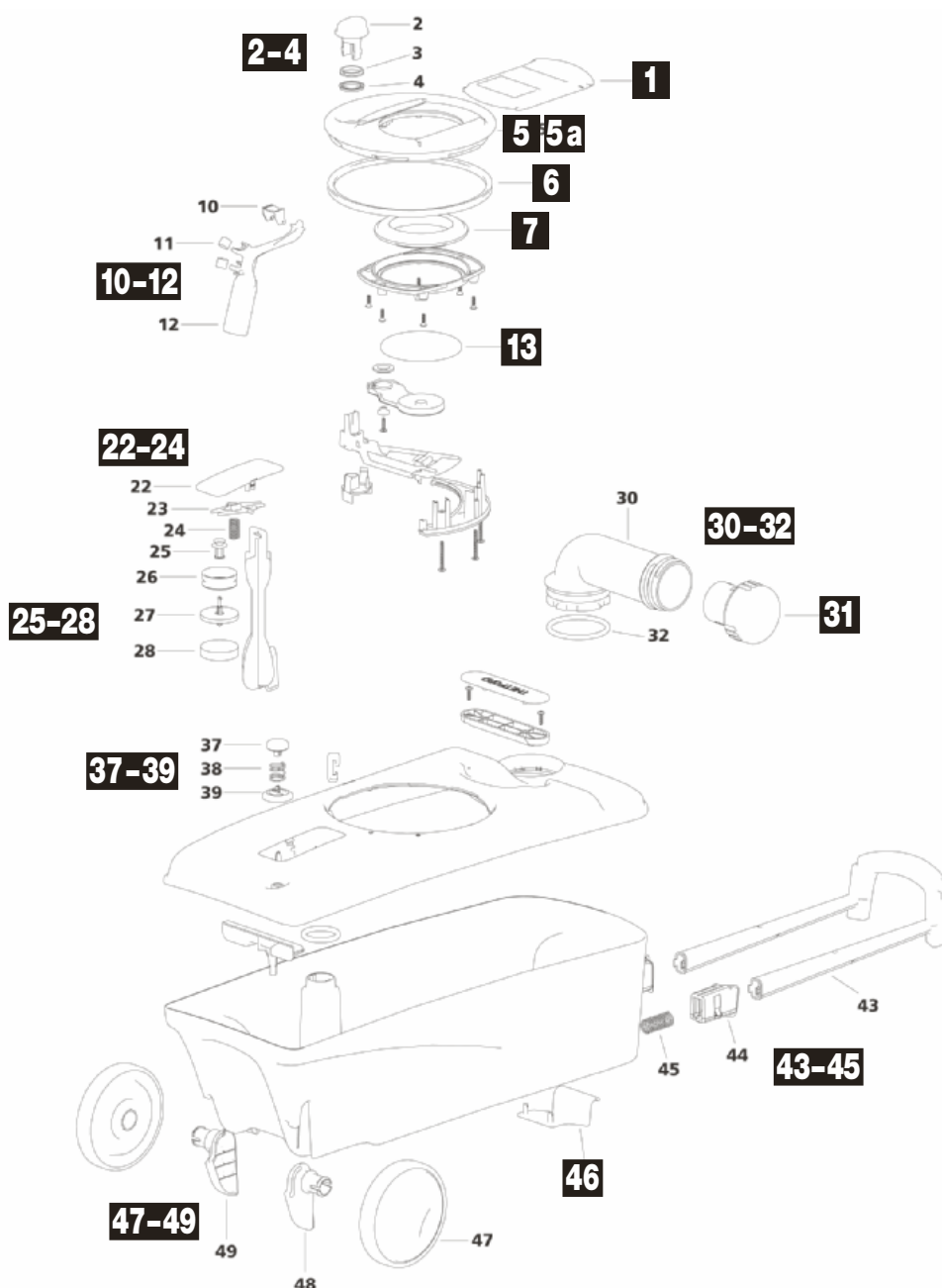

Pos.	Movera-Nr.	Hersteller-Nr.	Artikel-Bezeichnung
1	9996282	3230106	Schieberplatte
2 - 4	9992454	3230016	Schraubdeckel inklusive Dichtung
2 - 21	9990448	3233206	Mechanik links
2 - 21	9990589	3233106	Mechanik rechts
5	9992429	3230206	Tankplatte rund links
5a	9992711	3232806	Tankplatte rund rechts
6	9992473	50724	Schieberdichtung
7	9956132	23721	Dichtung im Mechanismus
10 - 12	9990588	32304	Schwimmerarm
13	9992266	50731	Schieberdeckel
22 - 24	9992477	50732	Entlüftungsmechanik
25 - 28	9992452	32305	Entlüftungsventil
30 - 32	9991855	3230606	Auslaufrohr mit Deckel und Dichtung
31	9902387	2581016	Deckel grün
37 - 39	9992455	3230716	Belüftungsknopf
43 - 45	9999350	5180516	Griff
46	9993530	5180116	Tankverschlussclip
47 - 49	9993610	3230806	Räder mit Achse

Grau unterlegte Movera-Nr. haben eine maximale Lieferzeit von 6 Wochen! Bitte erfragen Sie den genauen Liefertermin.

Alle Ersatzteile die ohne eine Positionsnummer abgebildet sind, sind Produktionsteile.
Bitte wenden Sie sich in diesem Fall direkt an die Firma Thetford.

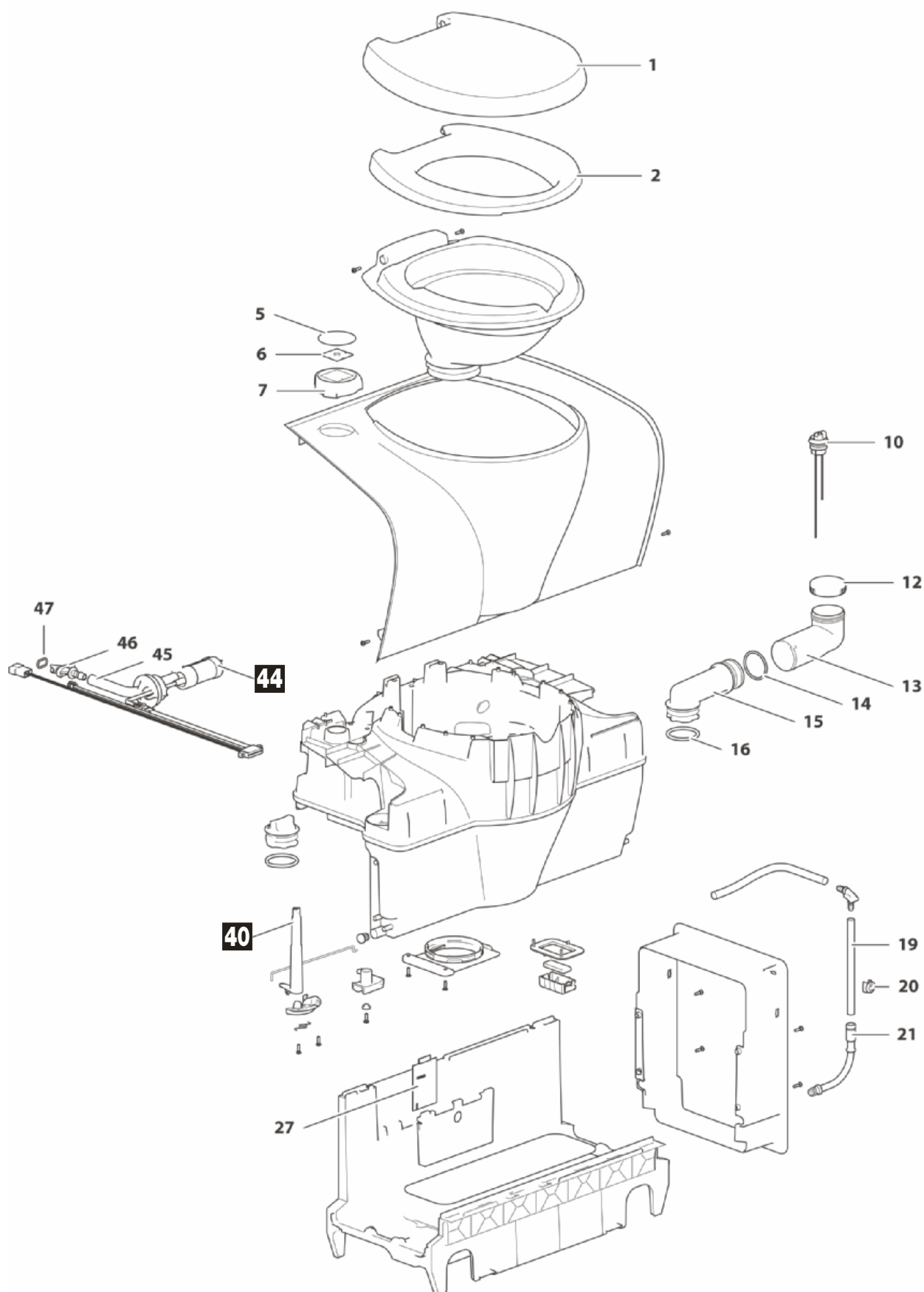

Pos.	Movera-Nr.	Hersteller-Nr.	Artikel-Bezeichnung
40	9998213	51802	Schaft
44	9979280	16374	Spülpumpe

Grau unterlegte Movera-Nr. haben eine maximale Lieferzeit von 6 Wochen! Bitte erfragen Sie den genauen Liefertermin.

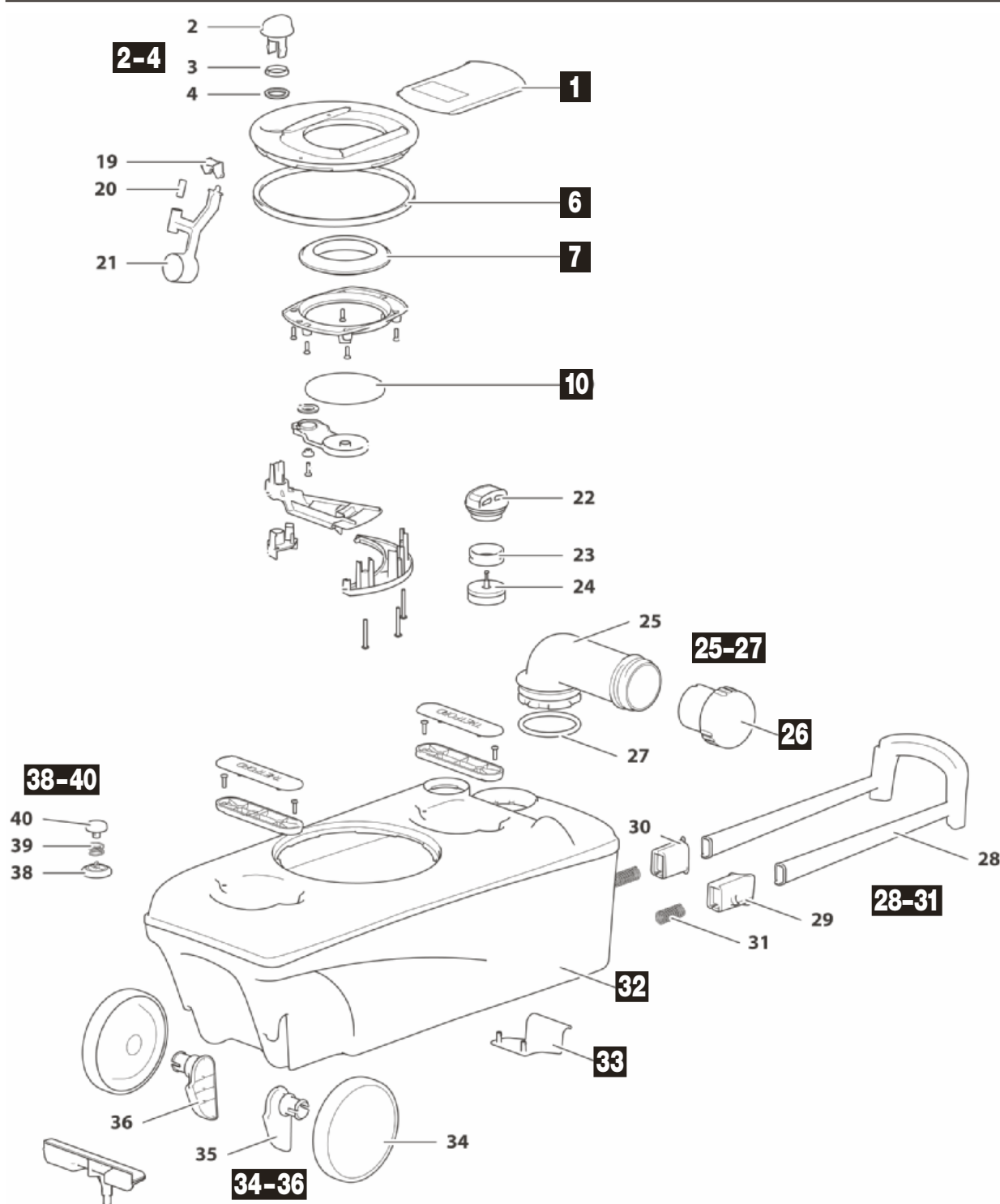

Pos.	Movera-Nr.	Hersteller-Nr.	Artikel-Bezeichnung
1	9996282	3230106	Schieberplatte
2 - 4	9992454	3230016	Schraubdeckel inklusive Dichtung
5 - 24	9990589	3233106	Mechanik rechts
5 - 24	9990448	3233206	Mechanik links
6	9992473	50724	Dichtring im Mechanismus
7	9956132	23721	Schieberdichtung
10	9992266	50731	Deckel zu Schiebermechanik
25 - 27	9991855	3230606	Auslaufrohr mit Deckel und Dichtung
26	9902387	2581016	Deckel grün
28 - 31	9999350	5180516	Griff
33	9993530	5180116	Tankverschlussclip
34 - 36	9993610	3230806	Räder mit Achse
38 - 40	9992455	3230716	Belüftungsknopf

Grau unterlegte Movera-Nr. haben eine maximale Lieferzeit von 6 Wochen! Bitte erfragen Sie den genauen Liefertermin.

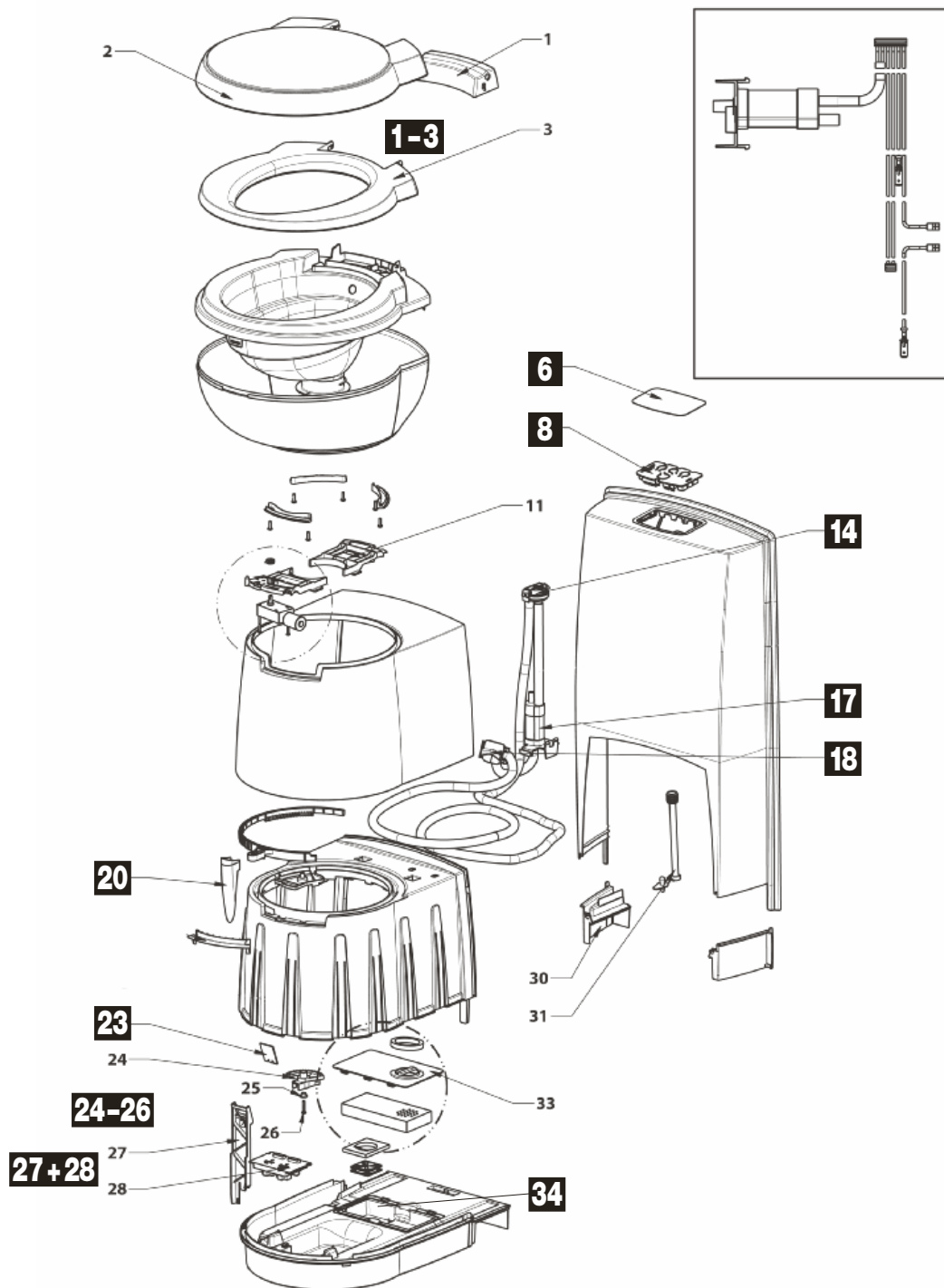

Pos.	Movera-Nr.	Hersteller-Nr.	Artikel-Bezeichnung
1 - 3	9992458	5070762	Deckel mit Sitz Fb. weiß
6	9992459	50708	Display
8	9992460	50709	Controlpanel SN
8	9992462	50710	Controlpanel SW
8	9992463	50711	Controlpanel FF
14	9976480	16833	Vakuumunterbrecher
17	9904119	50712	Pumpe
18	9995870	50729	Spüldüse
20	9906733	9340247	Griff
23	9992466	50713	Schalterplättchen Einschalter
23	9992467	50714	Schalterplättchen Einstufig
23	9992468	50715	Schalterplättchen Mehrstufig
24 - 26	9995841	50735	Halterung
27 - 28	9992469	50716	Schalterplättchen Gehäuse
34	9998541	50755	Ventilator
o. Abb.	9997931	5075262	Kit Multi Level

Grau unterlegte Movera-Nr. haben eine maximale Lieferzeit von 6 Wochen! Bitte erfragen Sie den genauen Liefertermin.

Alle Ersatzteile die ohne eine Positionsnummer abgebildet sind, sind Produktionsteile.
Bitte wenden Sie sich in diesem Fall direkt an die Firma Thetford.

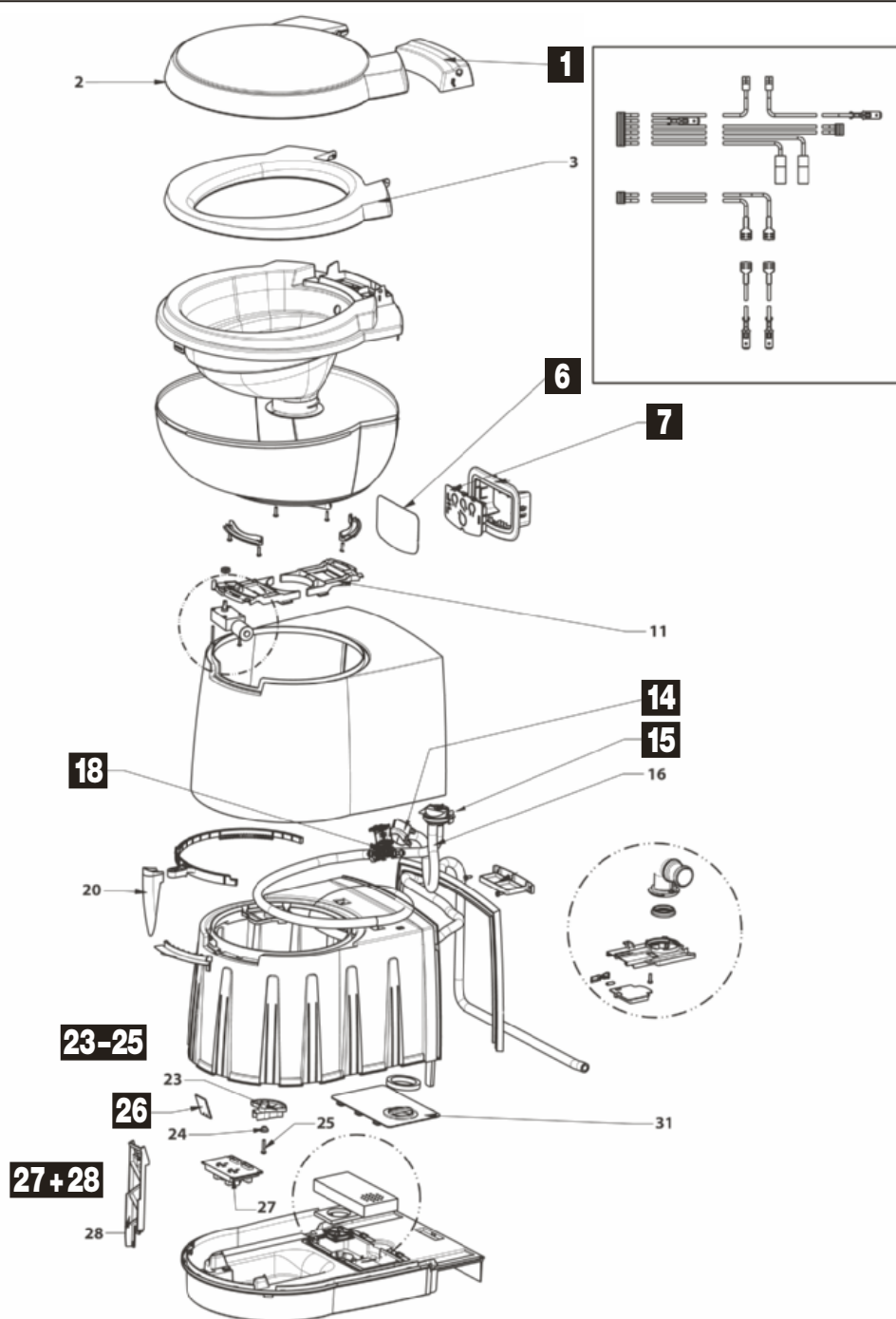

Pos.	Movera-Nr.	Hersteller-Nr.	Artikel-Bezeichnung
1	9992458	5070762	Deckel
6	9992459	50708	Display
7	9992460	50709	Controlpanel SN
7	9992462	50710	Controlpanel SW
7	9992463	50711	Controlpanel FF
14	9995870	50729	Spüldüse
15	9976480	16833	Vakuumunterbrecher
18	9956129	23709	Magnetventil mit Gewinde
23 - 25	9995841	50735	Halterung
26	9992466	50713	Schalterplättchen Einschalter
26	9992467	50714	Schalterplättchen Einstufig
26	9992468	50715	Schalterplättchen Mehrstufig
27 + 28	9992469	50716	Schalterplättchen Gehäuse
o. Abb.	9998541	50755	Ventilator
o. Abb.	9999731	5075062	Kit one switch
o. Abb.	9998547	5075162	Kit single level
o. Abb.	9997931	5075262	Kit multi level

Grau unterlegte Movera-Nr. haben eine maximale Lieferzeit von 6 Wochen! Bitte erfragen Sie den genauen Liefertermin.

Alle Ersatzteile die ohne eine Positionsnummer abgebildet sind, sind Produktionsteile.
Bitte wenden Sie sich in diesem Fall direkt an die Firma Thetford.

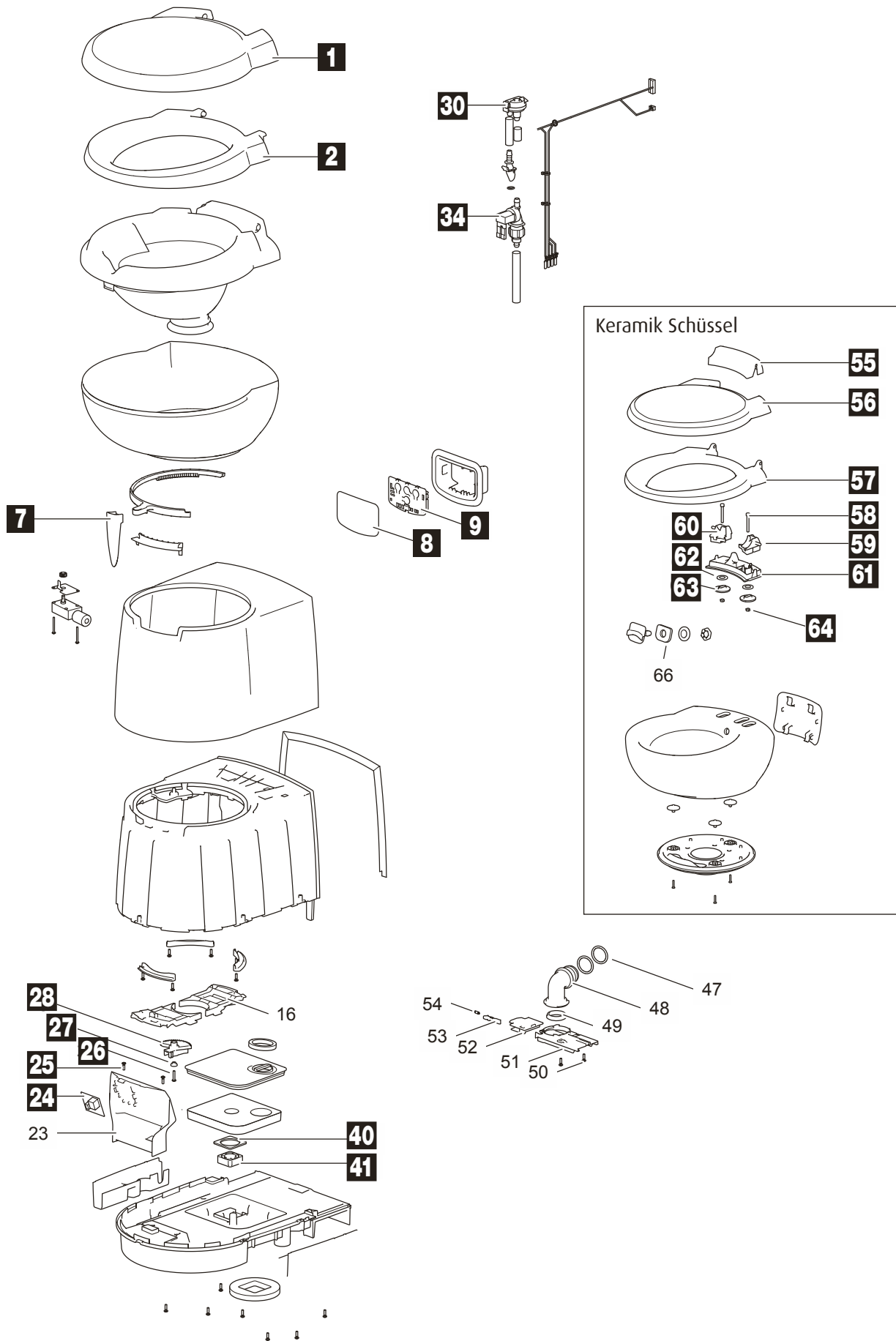

Pos.	Movera-Nr.	Hersteller-Nr.	Artikel-Bezeichnung
1 + 2	9909637	9340162	Deckel und Sitz
7	9906733	9340247	Griff
8	9907579	93403	Aufkleber zu Bedienpanel
9	9907582	93404	Bedienpanel SN
9	9907583	93405	Bedienpanel SW
9	9908363	93406	Bedienpanel FF
24	9908364	93409	Füllstandsanzeige Mehrstufig
26 – 28	9995841	50735	Halterung
30	9976480	16833	Vakuumentbrecher
34	9956129	23709	Magnetventil
40 + 41	9907686	93411	Ventilator
55 – 64	9908878	9341262	Sitz und Deckel (Keramik)
58 – 64	9908879	9341362	Montagematerial für den Toilettensitz

Notizen

Grau unterlegte Movera-Nr. haben eine maximale Lieferzeit von 6 Wochen! Bitte erfragen Sie den genauen Liefertermin.

Alle Ersatzteile die ohne eine Positionsnummer abgebildet sind, sind Produktionsteile.
Bitte wenden Sie sich in diesem Fall direkt an die Firma Thetford.

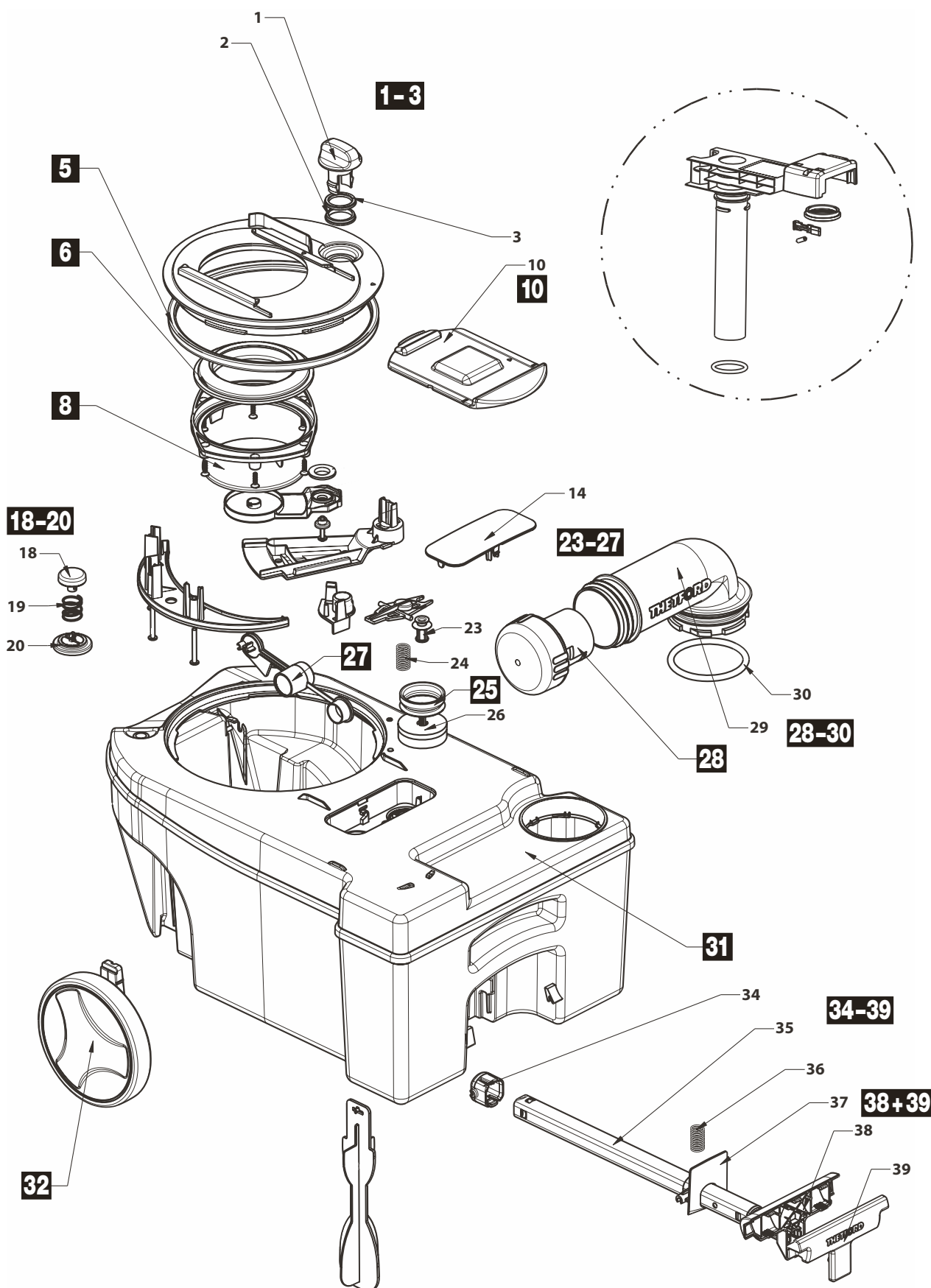

Pos.	Movera-Nr.	Hersteller-Nr.	Artikel-Bezeichnung
1 – 3	9992471	2374392	Tankplattenöffner
5	9992473	50724	Dichtring im Mechanismus
6	9956132	23721	Schieberdichtung
8	9992266	50731	Deckel zu Schiebermechanik
10	9992475	5071806	Schieberdeckel
18 – 20	9995070	0752492	Lüftungsknopf
23 – 27	9992477	50732	Entlüftungsmechanik
25	9956127	21528	Dichtung
27	9995071	50725	Schwimmer
28	9992434	2581006	Auslaufkappe
28 – 30	9992478	5071992	Auslauf und O-Ring
31	9990598	5070006	Abwassertank
31	9992479	5070106	Abwassertank für Toilette mit Umpumpmechanismus
32	9992480	50726	Rad
34 – 39	9992481	50728	Haltegriff ausziehbar
38 + 39	9906444	5073792	Griff Abdeckung
o. Abb.	9904215	50758	Umrüstkit
o. Abb.	9992707	5072706	Mechanik komplett

Notizen

Grau unterlegte Movera-Nr. haben eine maximale Lieferzeit von 6 Wochen! Bitte erfragen Sie den genauen Liefertermin.

Alle Ersatzteile die ohne eine Positionsnummer abgebildet sind, sind Produktionsteile.
Bitte wenden Sie sich in diesem Fall direkt an die Firma Thetford.

Ersatzteil-Dienst

THETFORD
www.thetford.eu

SANITÄR / WC

PG 7000

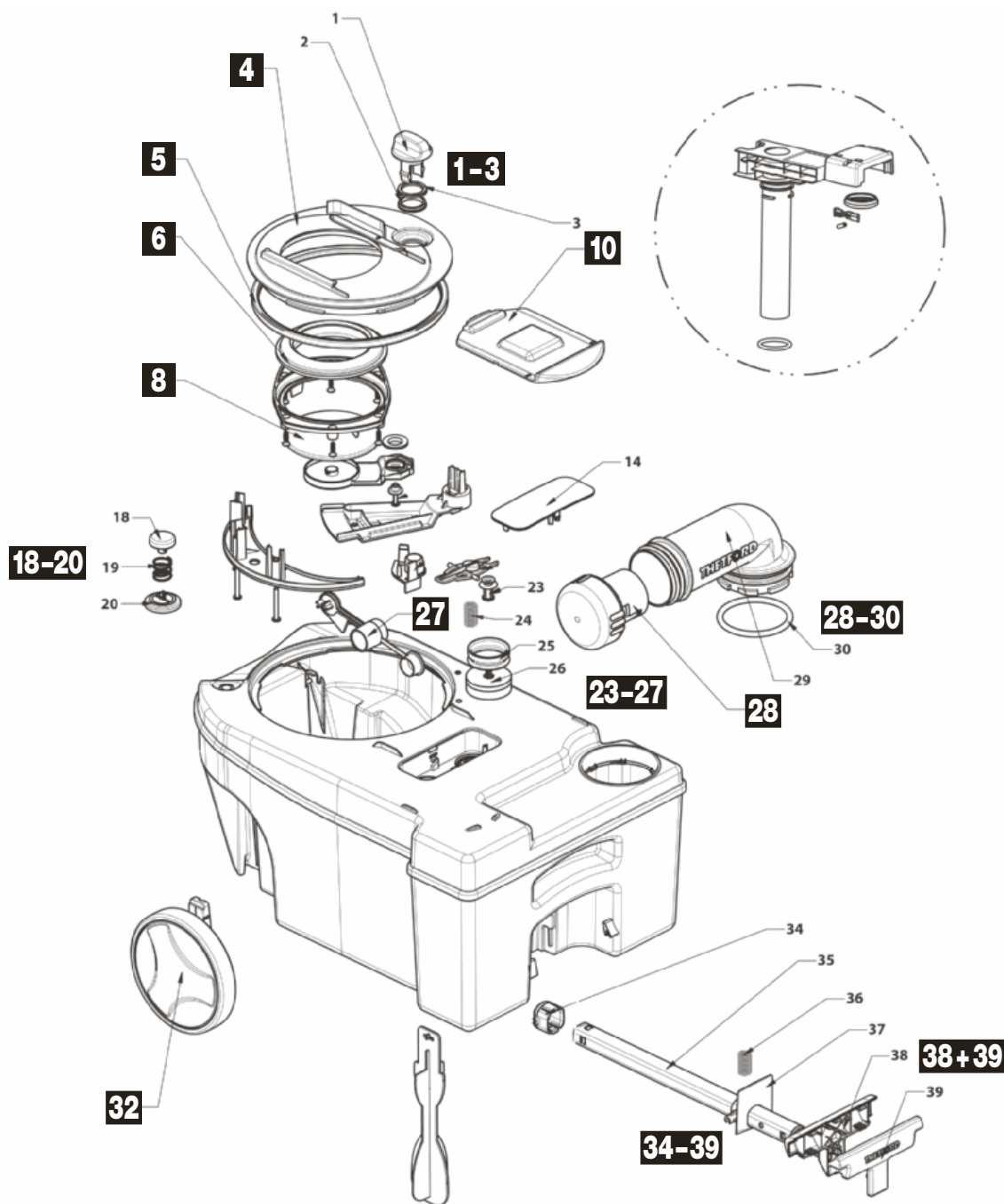

Pos.	Movera-Nr.	Hersteller-Nr.	Artikel-Bezeichnung
1 - 3	9992471	2374392	Tankplattenöffner
4	9992472	5072306	Tankplatte
5	9992473	50724	Dichtring
6	9956132	23721	Dichtung
8	9992266	50731	Schieberdeckel Mechanik
10	9992475	5071806	Schieberdeckel
18 - 20	9995070	0752492	Lüftungsknopf
23 - 27	9992477	50732	Entlüftungsmechanik
25	9956127	21528	Dichtung
27	9995071	50725	Schwimmer
28	9992434	2581006	Auslaufkappe
28 - 30	9992478	5071992	Auslauf mit O-Ring
32	9992480	50726	Rad
34 - 39	9992481	50728	Haltegriff ausziehbar komplett
38 + 39	9906444	5073792	Griff Abdeckung
o. Abb.	9992707	5072706	Mechanik komplett
o. Abb.	9904215	50758	Umrüstkit

Grau unterlegte Movera-Nr. haben eine maximale Lieferzeit von 6 Wochen! Bitte erfragen Sie den genauen Liefertermin.

Alle Ersatzteile die ohne eine Positionsnummer abgebildet sind, sind Produktionsteile.
Bitte wenden Sie sich in diesem Fall direkt an die Firma Thetford.

Aqua Magic Starlite / Galaxy hoch und niedrig

Pos.	Movera-Nr.	Hersteller-Nr.	Artikel-Bezeichnung
o. Abb.	9994035	1656462	Sitz Fb. weiß
o. Abb.	9992709	08975	Flanschdichtung mit Mutter und Befestigungsbolzen
o. Abb.	9992322	09868	Kugelventil
o. Abb.	9993473	24502	Schieberplatte
o. Abb.	9992708	08368	Dichtungssatz
o. Abb.	9992898	24203	Mechanismus (nach Juli 1990)
o. Abb.	9956172	1618362	Scharnier mit Stift
o. Abb.	9999796	2070210	Vakuumunterbrecher
o. Abb.	9908829	14622	Schieber Mechanismus

Aqua Magic IV hoch und niedrig

Pos.	Movera-Nr.	Hersteller-Nr.	Artikel-Bezeichnung
o. Abb.	9992060	24846	Schwimmer + O-Ring + Wasserventil
o. Abb.	9997624	12524	Befestigungsbolzen
o. Abb.	9992959	2464157	Sitz mit Deckel Fb. creme
o. Abb.	9990970	2464162	Sitz mit Deckel Fb. weiß
o. Abb.	9903424	12523	Spannfeder
o. Abb.	9903434	12515	Spülhebel
o. Abb.	9903439	12519	Feder
o. Abb.	9903444	12482	Schieberplatte
o. Abb.	9903449	12481	Dichtung

Electra Magic

Pos.	Movera-Nr.	Hersteller-Nr.	Artikel-Bezeichnung
o. Abb.	9996375	35778	Deckel mit Sitz inklusive Zubehör
o. Abb.	9994751	35770	Schieber
o. Abb.	9994752	35776	Dichtungssatz
o. Abb.	9995259	35780	Aufnahmegriff
o. Abb.	9995356	35788	Scharnierstift und Haltering
o. Abb.	9995357	35782	Scharnierstift, Haltering, Toilettendeckel und Abdeckplatte
o. Abb.	9995358	35783	Abdeckplatte, Scharnier links und rechts, Sitz
o. Abb.	9903003	35775	Pumpe Motor 24 V
o. Abb.	9909748	35787	Scharnier
o. Abb.	9907922	35771	Schieber mit längerem Schaft

Notizen

Grau unterlegte Movera-Nr. haben eine maximale Lieferzeit von 6 Wochen! Bitte erfragen Sie den genauen Liefertermin.

Alle Ersatzteile die ohne eine Positionsnummer abgebildet sind, sind Produktionsteile.
 Bitte wenden Sie sich in diesem Fall direkt an die Firma Thetford.

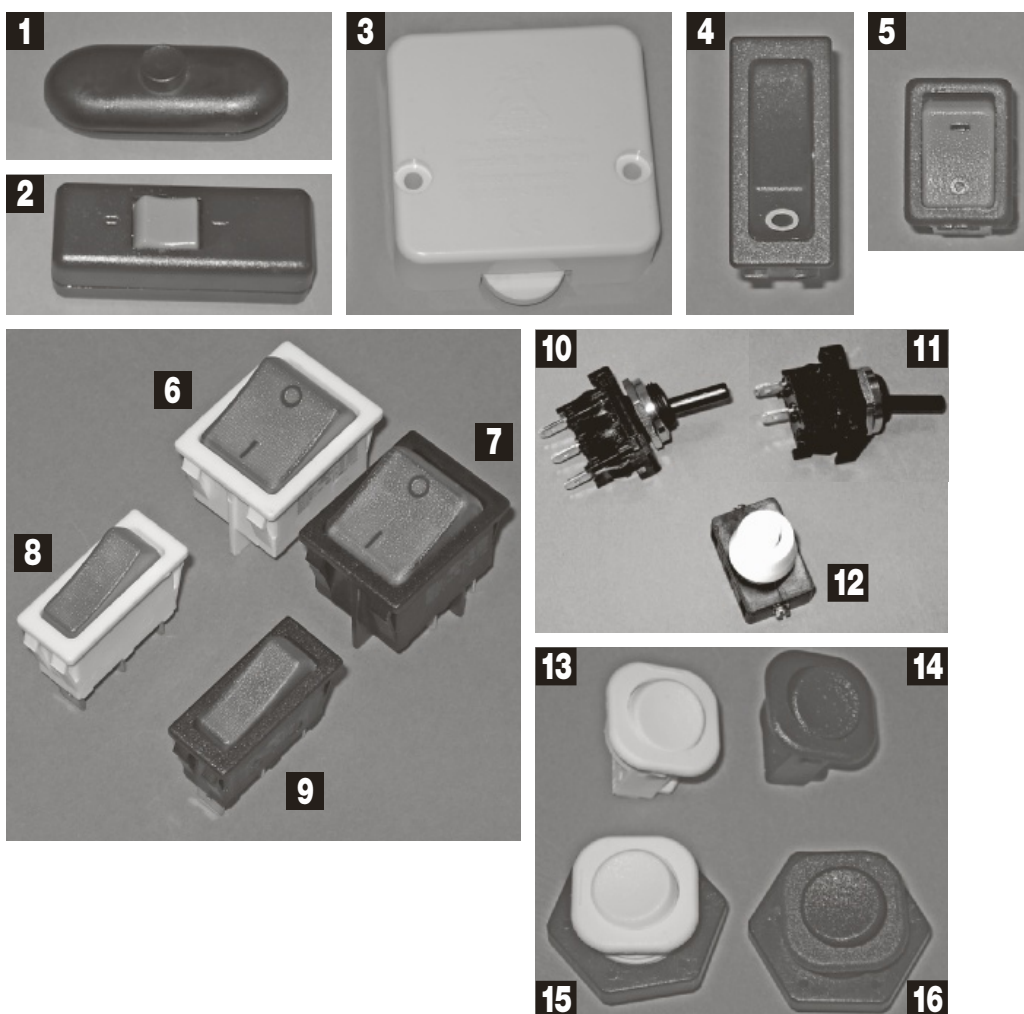

Pos.	Movera-Nr.	Hersteller-Nr.	Artikel-Bezeichnung
1	9991635	15044004	Zwischenschalter 2 (1) A 250 V, Ausschalter 1-polig, schwarz
2	9991638	18010004	Zwischenschalter 10 (4) A 250 V, Ausschalter 2-polig, schwarz
3	9991640	15120003	Truhen-Taster, 2 (1) A 250 V, Öffner 1-polig, weiß
4	9991642	13652006	Wippschalter unbeleuchtet, 16 (8) A 250 V, Ausschalter 1-polig, schwarz
5	9991643	18004005	Wippschalter unbeleuchtet, 6 (2) A 250 V, Ausschalter 1-polig, schwarz
6	9991644	13652215	Wippschalter beleuchtet, 16 (8) A 250 V, Ausschalter 2-polig, weiß
7	9991645	13652295	Wippschalter beleuchtet, 16 (8) A 250 V, Ausschalter 2-polig, schwarz
8	9991646	13652807	Wippschalter beleuchtet, 16 (8) A 250 V, Ausschalter 1-polig, weiß
9	9991647	13652813	Wippschalter beleuchtet, 16 (8) A 250 V, Ausschalter 1-polig, schwarz
10	9991648	18400007	Kipp-Ausschalter 6 (4) A 250 V, 1-polig, schwarz
11	9991649	18400013	Kipp-Umschalter 6 (4) A 250 V, 1-polig, schwarz
12	9991650	18001007	Druckknopfschalter 6 (2) A 250 V, Ausschalter 1-polig, weiß
13	9991651	18014108	Wippschalter 6 (2) A 250 V, Ausschalter 1-polig, weiß
14	9991652	18014104	Wippschalter 6 (2) A 250 V, Ausschalter 1-polig, schwarz
15	9991653	18014002	Wippschalter 6 (2) A 250 V, mit Mutter, Ausschalter 1-polig, weiß
16	9991654	18014004	Wippschalter 6 (2) A 250 V, mit Mutter, Ausschalter 1-polig, schwarz

Notizen

Grau unterlegte Movera-Nr. haben eine maximale Lieferzeit von 6 Wochen! Bitte erfragen Sie den genauen Liefertermin.



Pos.	Movera-Nr.	Hersteller-Nr.	Artikel-Bezeichnung
1	9974800	4917.2 SW	Deckel 10,0 x 15,9 cm weiß für Einspeisung CEE 17
1	9991228	4917.2 BI	Deckel 10,0 x 15,9 cm fiatweiß für Einspeisung CEE 17
1	9975650	4917.2 D	Deckel 10,0 x 15,9 cm braun für Einspeisung CEE 17
1	9974940	4917.13	Stift Deckelbefestigung (2er-Set)
1	9974920	4917.10	Gegenrahmen für Außen-Stromeinspeisung
1	9998788	4917.2SG	Deckel 10,0 x 15,9 cm grau für Einspeisung CEE17
2	9991416	4601530	Deckel 10,4 x 10,4 cm weiß inklusive 2 Bef. Stifte für CEE Einspeisung 17
2	9991417	4601539	Deckel 10,4 x 10,4 cm braun inklusive 2 Bef. Stifte für CEE Einspeisung 17
2	9906058	4601538	Deckel 10,4 x 10,4 cm schwarz inklusive 2 Bef. Stifte für CEE Einspeisung 17
3	9993174	4601534	Deckel 10 x 10 cm silber für Multifunktionssteckdose
3	9991416	4601530	Deckel 10 x 10 cm weiß für Multifunktionssteckdose
4	9998263	01646T51090	Ersatzdeckel weiß für CEE 17, Vorzeltsteckdose und Wasser-Einfüllstutzen
5	9914627	01746T90099	Deckel mit Magnet 13 x 14,5 x 16 cm weiß zu Einspeisung, Vorzeltsteckdose, Wasser-Einfüllstutzen, City Wassersteckdose und Gas-Steckdose
5	9914628	01746T90499	Deckel mit Magnet 13 x 14,5 x 16 cm anthrazit zu Einspeisung, Vorzeltsteckdose, Wasser-Einfüllstutzen, City Wassersteckdose und Gas-Steckdose

Notizen

Grau unterlegte Movera-Nr. haben eine maximale Lieferzeit von 6 Wochen! Bitte erfragen Sie den genauen Liefertermin.

Ersatzteil-Dienst

PG 7500

ELEKTROVERSORGUNG



Camos / IMC

Pos.	Movera-Nr.	Hersteller-Nr.	Artikel-Bezeichnung
1	9992269	-	Fernbedienung zu TFT 15", 17", 19", 22"
o. Abb.	9993622	1754	Haube zu CSA 1400P / 2400M

Gunselmann

Pos.	Movera-Nr.	Hersteller-Nr.	Artikel-Bezeichnung
o. Abb.	9997231	780-01006C	Fernbedienung zu TDD 1500 / 1900 / 2200 (Seriennummer und Modell angeben)

Alphatronics

Pos.	Movera-Nr.	Hersteller-Nr.	Artikel-Bezeichnung
o. Abb.	9904518	000443	Netzteil und Netzkabel (Gerätetyp angeben)
o. Abb.	9905988	000617	12 V Anschlusskabel (Gerätetyp angeben)
o. Abb.	9905937	000139	Fernbedienung (Modell und PA Nummer angeben)

Kathrein

Pos.	Movera-Nr.	Hersteller-Nr.	Artikel-Bezeichnung
2	9992874	19900158	Fernbedienung zu UFD 505 / 515 / 520 / 540 / 545 / 552 / 554 / 560 / 570
o. Abb.	9994368	19900457BF	Fernbedienung zu UFC 560 / 861, UFD 506 / 516 / 550 / 574 / 580 / 593, UFS 301 / 543 / 601 / 700 / 702 / 705 / 710 / 712 / 740 / 821 / 822 / 902 / 910, UFT 171 / 571 / 671
3	9909627	1683226	Fernbedienung zu UFS 601 / 640 / 650 / 651 / 740 / 940
o. Abb.	9909814	1682456	LNB zu BAS 60 / 62
o. Abb.	9999247	182211	Spiegel zu CAP 700 / 710
o. Abb.	9999800	19900689BF	IR-Sensor zu UFS 904 / 940
o. Abb.	9992307	19900496BF	IR-Sensor zu UFT171, UFS 601 / 640 / 641 / 650 / 651 / 702 / 705 / 710 / 712 / 732 / 733 / 740 / 790

Teleco

Pos.	Movera-Nr.	Hersteller-Nr.	Artikel-Bezeichnung
o. Abb.	9995619	803676	Spiegel 65 cm zu FlatSat Easy, MagicSat Easy, FlatSat Digital, MagicSat Super Digital CI / 2002A / Plus CI, Voyager G3 / Digimatic / Plus / Matic
o. Abb.	9996443	807364	Spiegel 85 cm zu FlatSat Easy, MagicSat Easy, FlatSat Digital, MagicSat Super Digital CI / 2002A / Plus CI, Voyager G3 / Digimatic / Plus / Matic
o. Abb.	9903157	810487	Spiegel 65 cm zu FlatSat Classic Easy, Flat Sat Classic Digital
o. Abb.	9910967	810488	Spiegel 85 cm zu FlatSat Classic Easy, FlatSat Classic Digital
o. Abb.	9998530	806923	LNB universal Single 0,2 dB für alle Teleco Antennen
4	9942017	814789	Easy Steuereinheit Black Box mit Bedienpaneel
5	9997435	807192	Fernbedienung zu MagicSat Super Digital CI / 2002A
6	9995636	808250	Fernbedienung zu MagicSat Digital Plus CI

Caratec

Pos.	Movera-Nr.	Hersteller-Nr.	Artikel-Bezeichnung
7	9992963	MCC29083	Adapterplatte zu Vogel's TV Wandhalter
8	9996383	MCC29084	Halteplatte mit Gelenk zu Caratec Flex CFA100H

Grau unterlegte Movera-Nr. haben eine maximale Lieferzeit von 6 Wochen! Bitte erfragen Sie den genauen Liefertermin.

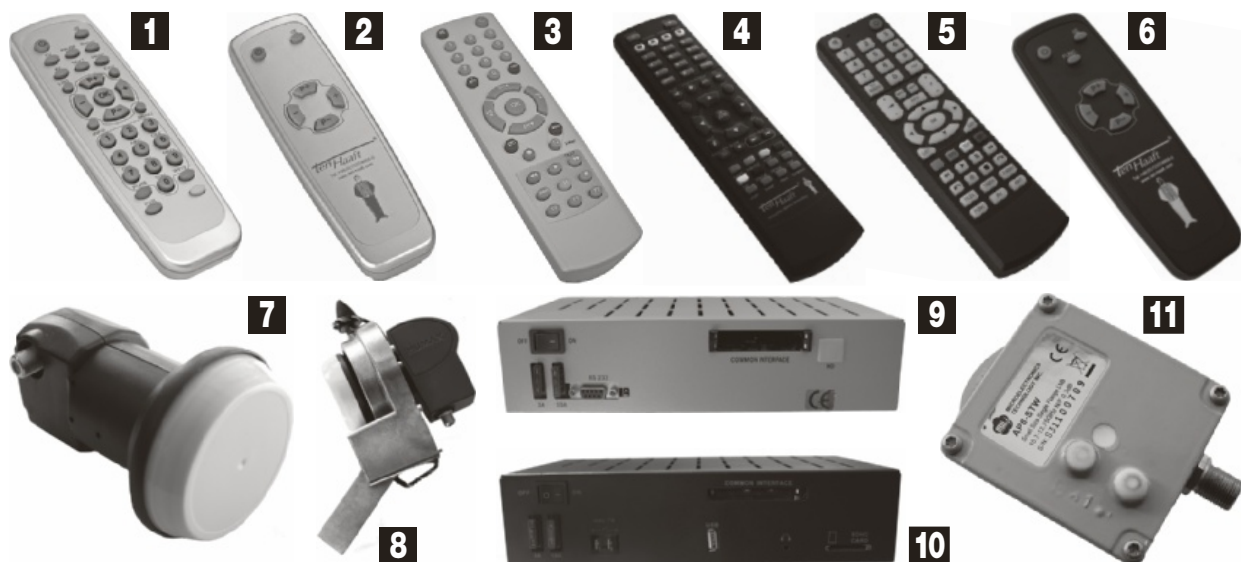

Allgemeine Ersatzteile

Pos.	Movera-Nr.	Hersteller-Nr.	Artikel-Bezeichnung
1	9990931	3.640.1005	Fernbedienung V2 ab Bj 01 / 2007
2	9982391	3.640.1006	Fernbedienung Easy ab Bj 12 / 2007
3	9992788	3.640.1000	Fernbedienung V4 bis Bj 09 / 2006
4	9914337	3.640.1111	Fernbedienung für Germany CI+
5	9914338	3.640.1100	Fernbedienung für HD Europe
6	9914339	3.640.1101	Fernbedienung Easy HD Europe
o. Abb.	9992866	2.200.9000	Sat-Maus mit 4-stelligem Display
o. Abb.	9990440	3.450.1020	Stromversorgungskabel 12 V Digital
o. Abb.	9995458	3.450.1022	Stromversorgungskabel 12 V Vision
o. Abb.	9992350	1.999.9001	Dachdurchführung

Oyster

Pos.	Movera-Nr.	Hersteller-Nr.	Artikel-Bezeichnung
7	9992425	3.540.1100	LNB MIT Single
8	9905936	2.300.0065	SKEW Single LNB
o. Abb.	9995108	2.100.6510	Spiegel 65 cm Alu Digital
o. Abb.	9902552	2.100.6515	Spiegel 85 cm Alu Digital
o. Abb.	9992699	2.100.6501	Spiegel 65 cm Alu Vision
o. Abb.	9901914	2.100.6505	Spiegel 85 cm Alu Vision
o. Abb.	9914342	2.100.6520	Spiegel 65 cm Alu HDTV
o. Abb.	9914343	2.100.6525	Spiegel 85 cm Alu HDTV
o. Abb.	9994949	3.730.1351	Inbus-Linse (Spiegelschraube), pro Stück
o. Abb.	9992700	3.450.1028	Kabelsatz Digital Single, 5 m Leitung zur Außeneinheit
o. Abb.	9902635	3.450.1027	Kabelsatz Digital Single, 10 m Leitung zur Außeneinheit
o. Abb.	9993380	3.450.1024	Kabelsatz Vision Single, 5 m Leitung zur Außeneinheit
o. Abb.	9997172	3.450.1032	Kabelsatz Digital Twin, 5 m Leitung zur Außeneinheit
9	9992844	1.004.8010	Receiver Oyster Digital CI inklusive Steuerelektronik
10	9909657	1.004.8110	Receiver Oyster HD Europe
o. Abb.	9993628	3.640.1502	Externer Infrarot Empfänger
o. Abb.	9992121	3.280.0105	Montageplatte Alu eloxiert 370 x 500 x 4 mm für Oyster IV
o. Abb.	9996018	3.280.1551	Deckel für Drehknopf, Oyster IV
o. Abb.	9999704	3.760.0005	F-Stecker für Koaxialkabel

CARO

Pos.	Movera-Nr.	Hersteller-Nr.	Artikel-Bezeichnung
11	9996272	3.540.1140	LNB mit SINGLE FLANGE (Small Size AP8-STW)
o. Abb.	9993241	3.280.0100	Montageplatte Alu eloxiert 8-eckig, 360 x 360 x 3 mm
o. Abb.	9904168	3.690.0400	Spiegel 50 x 50 cm ohne LNB
o. Abb.	9993380	3.450.1024	Kabelsatz Vision Single, 5 m Leitung zur Außeneinheit
9	9992857	1.004.8015	Receiver CARO Digital CI inkl. Steuerelektronik
10	9911958	1.004.8115	Receiver CARO HD Europe

Grau unterlegte Movera-Nr. haben eine maximale Lieferzeit von 6 Wochen! Bitte erfragen Sie den genauen Liefertermin.

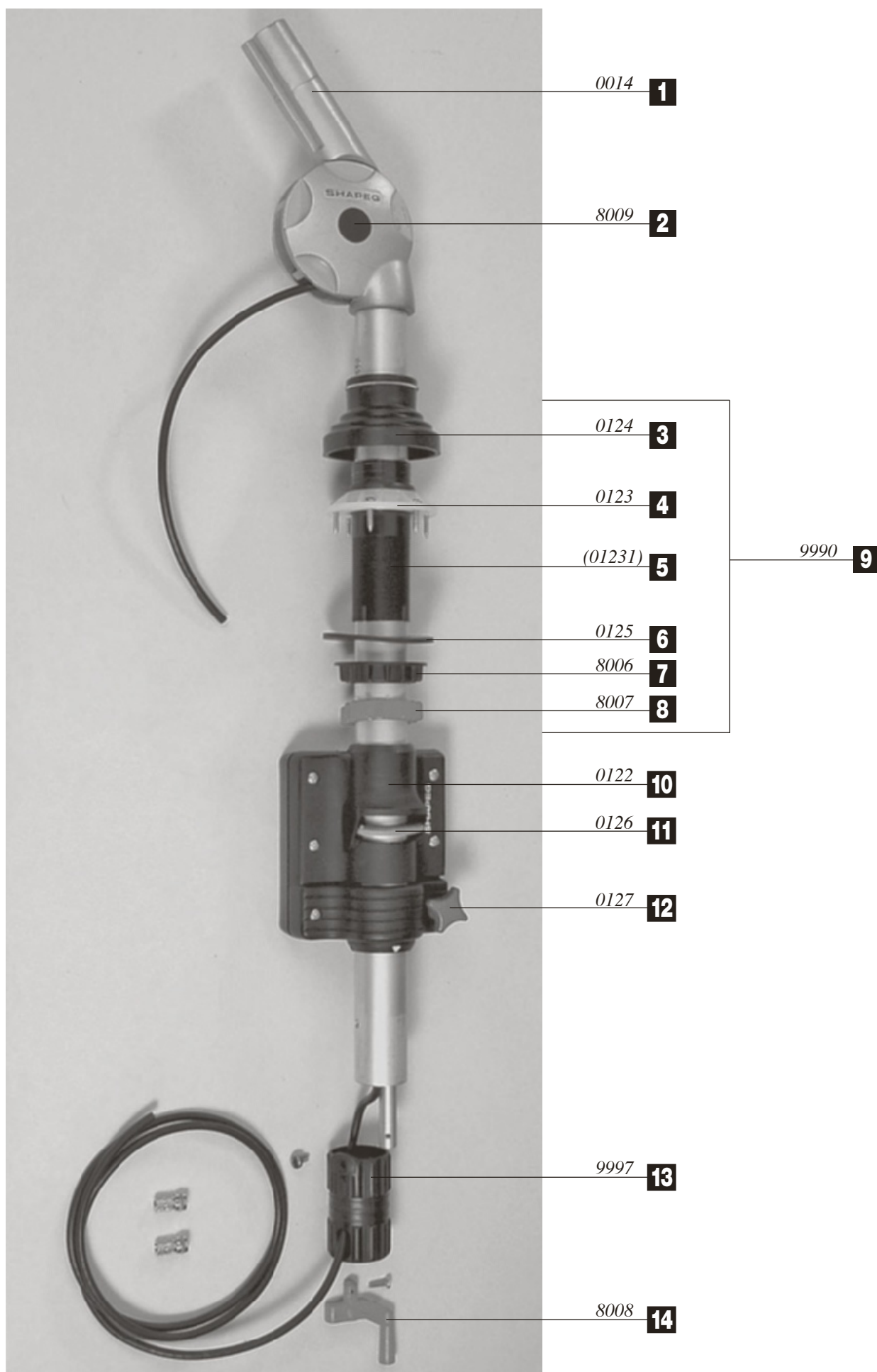

Pos.	Movera-Nr.	Hersteller-Nr.	Artikel-Bezeichnung
1	9991192	0014	Gelenkkopf-Oberteil mit Verzahnung
2	9991193	8009	Verschlussstopfen für Gelenkachse (Paar)
3	9939150	0124	Dichtungsmanschette
4	9939160	0123	Dachdurchführung (bis 6 cm) (Hülse / Rändelmutter / Konusmutter / Schrauben)
5	9991194	01231	Dachdurchführung verlängert (bis 12 cm)
6	9991183	0125	Flachdichtung
7	9991184	8006	Rändelmutter schwarz
8	9991185	8007	Konusmutter rot
9	9991187	9990	Dachdurchführung komplett (0124 / 0123 / 8006 / 8007 / 0125 / Schrauben)
10	9991188	0122	Haltekonsole komplett
11	9991189	0126	Klemmplatte mit Feder
12	9991190	0127	Kreuzgriff für Haltekonsole
13	9991195	9997	Drehgriff schwarz
14	9991196	8008	Drehkurbel

Notizen

Grau unterlegte Movera-Nr. haben eine maximale Lieferzeit von 6 Wochen! Bitte erfragen Sie den genauen Liefertermin.

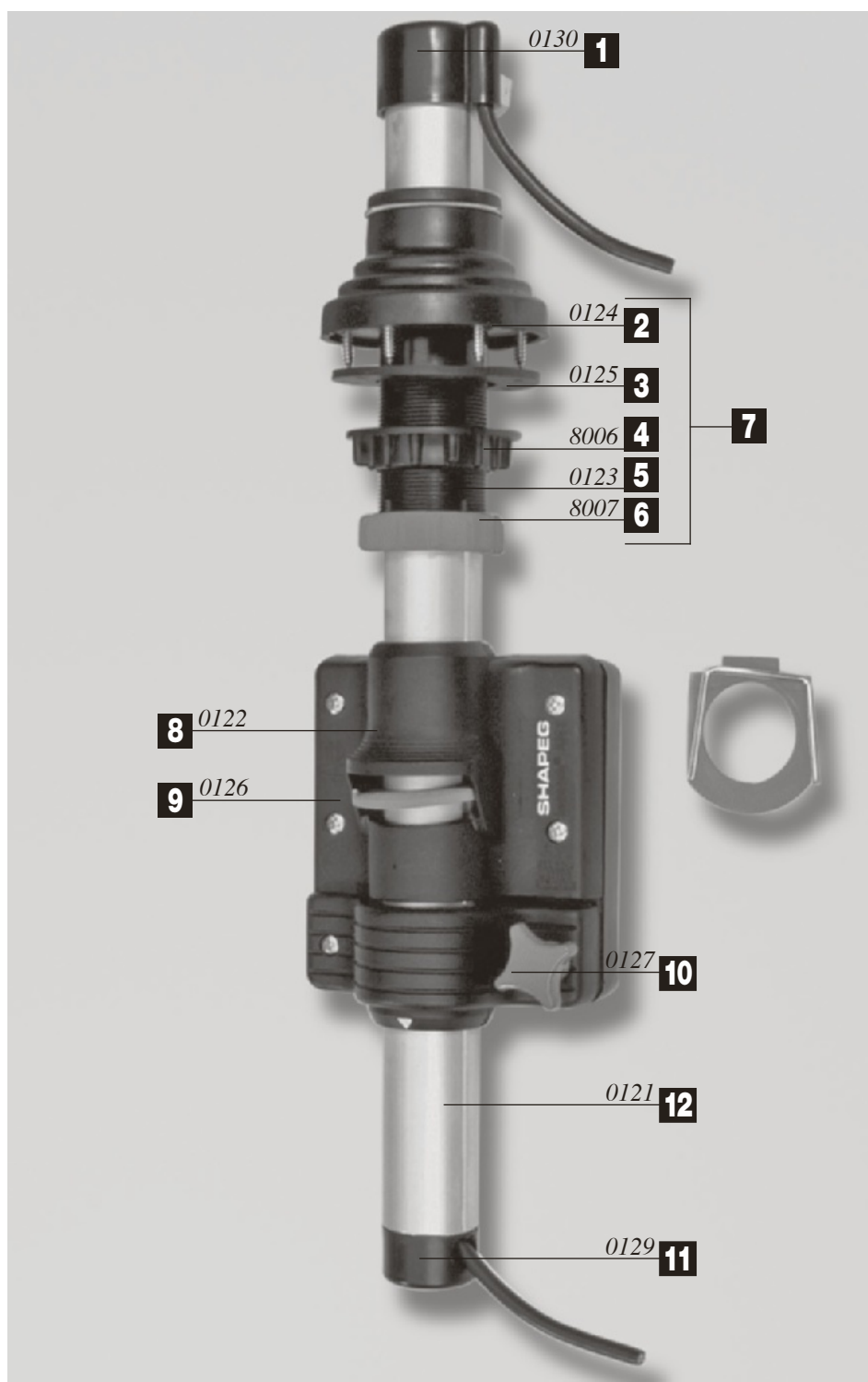

Pos.	Movera-Nr.	Hersteller-Nr.	Artikel-Bezeichnung
1	9991182	0130	Abschlußkappe oben
2	9939150	0124	Dichtungsmanschette
3	9991183	0125	Flachdichtung
4	9991184	8006	Rändelmutter schwarz
5	9939160	0123	Dachdurchführung bis 6 cm (Hülse/Rändelmutter/Konter-Mutter/Schrauben)
6	9991185	8007	Konusmutter rot
7	9991187	9990	Dachdurchführung komplett (0124/0123/8006/8007/0125/Schrauben)
8	9991188	0122	Haltekonsole komplett
9	9991189	0126	Klemmplatte mit Feder
10	9991190	0127	Kreuzgriff für Haltekonsole
11	9991191	0129	Abschlußkappe unten
12	9991634	0121	Antennen-Rohr Inanten 0120

Grau unterlegte Movera-Nr. haben eine maximale Lieferzeit von 6 Wochen! Bitte erfragen Sie den genauen Liefertermin.

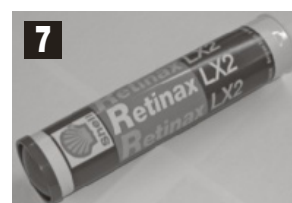
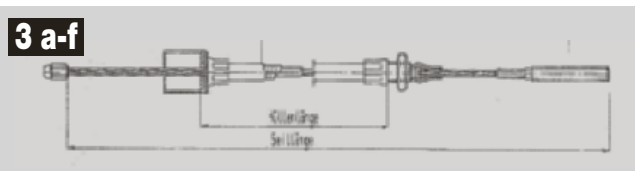
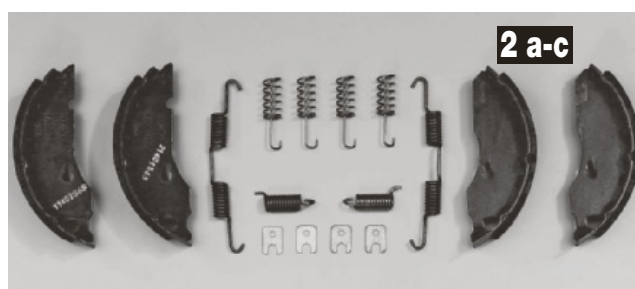
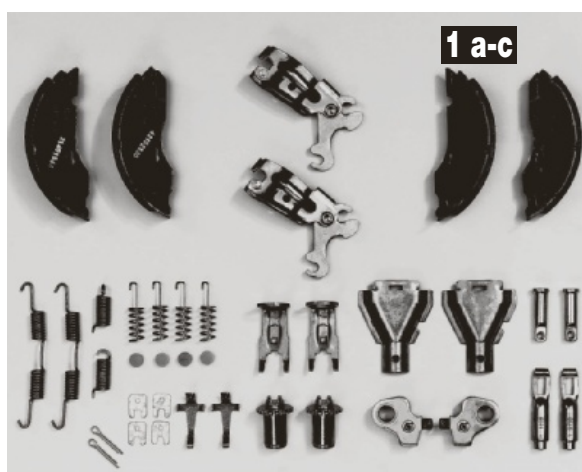

Pos.	Bestell.-Nr.	Hersteller.-Nr.	Artikel-Bezeichnung
1a	9991660	1213885	Bremssatz für Radbremse 1636 / 1637
1b	9991661	1213886	Bremssatz für Radbremse 2050 / 2051
1c	9991662	1213887	Bremssatz für Radbremse 2360 / 2361
2a	9991663	1213888	Bremsbackensatz für Radbremse 1636 / 1637
2b	9991664	1213889	Bremsbackensatz für Radbremse 2050 / 2051
2c	9991665	1213890	Bremsbackensatz für Radbremse 2360 / 2361
3a	9991666	299709	Bowdenzug 770 / 980
3b	9991667	299710	Bowdenzug 890 / 1100
3c	9991668	299711	Bowdenzug 1020 / 1230
3d	9991669	299712	Bowdenzug 1130 / 1340
3e	9991670	299713	Bowdenzug 1320 / 1530
3f	9991671	299714	Bowdenzug 1430 / 1640
o. Abb.	9915038	2088890005	Kugelmutter M8
4a	9978214	54305910	Metallspindelmutter für Steckstützen d = 20 mm Ersatz für Kunststoffspindelmutter
4b	9991672	35519810	Metallspindelmutter für Steckstützen d = 20 mm Ersatz für Metallspindelmutter
4c	9991673	64306010	Metallspindelmutter für Stabilformstützen d = 20 mm Ersatz für Kunststoffspindelmutter
4d	9991674	35786410	Metallspindelmutter für Stabilformstützen d = 20 mm Ersatz für Metallspindelmutter
4e	9991675	646372	Metallspindelmutter für Leichtbaustabilformstützen d = 20 mm
4f	9978212	37158010	Metallspindelmutter für Steckstützen d = 16 mm Ersatz für Metallspindelmutter
5	9991714	614874	Montagewinkel für AL-KO Wagenheber 9978570
6	9991717	800190	Kartusche Conda-Cardex 3746 SP für Lagerung amc-Drehstabfederachse BTR (400 g)
7	9991716	800075	Kartusche Retinax LX2 (Shell) für Lagerung amc-Drehstabfederachse BT (400 g)
8	9991715	690491	Spannfeder für AL-KO Big Foot

Notizen

Grau unterlegte Movera-Nr. haben eine maximale Lieferzeit von 6 Wochen! Bitte erfragen Sie den genauen Liefertermin.

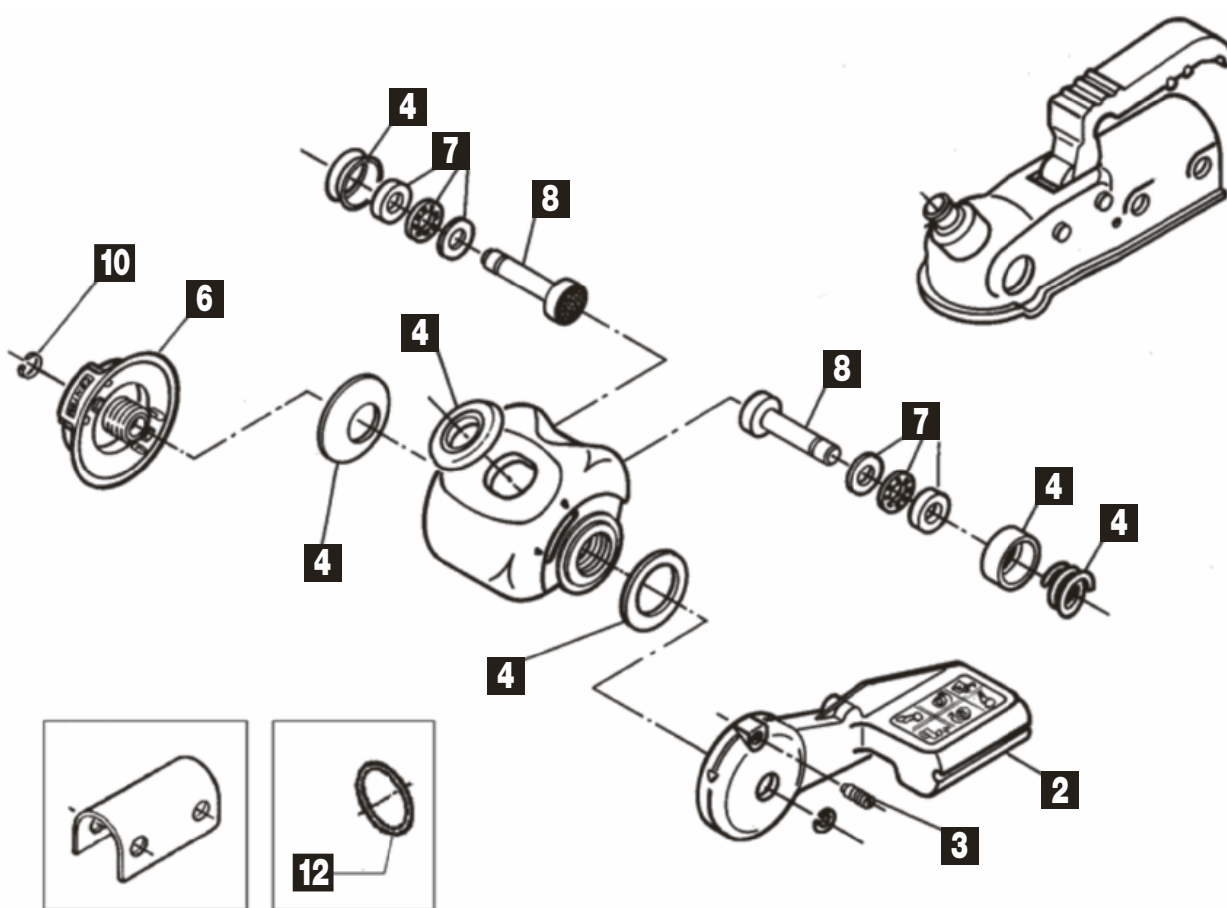

Pos.	Movera-Nr.	Hersteller-Nr.	Artikel-Bezeichnung
2	9903387	603379	Spannhebel
3	9902520	603153	Bolzen
4	9994134	246340	Set Dichtungen (VE 5 Stück) inklusive Druckfeder
6	9906434	1225285	Handrad montiert
7	9994135	246338	SET Axiallager (VE 1 Stück)
8	9981470	1220759	Bremsbelag Satz
10	9995000	246337	Sicherungsringe (VE 2 Stück)
12	9906435	2072400208	Spannring

Sonstige Teile AKS

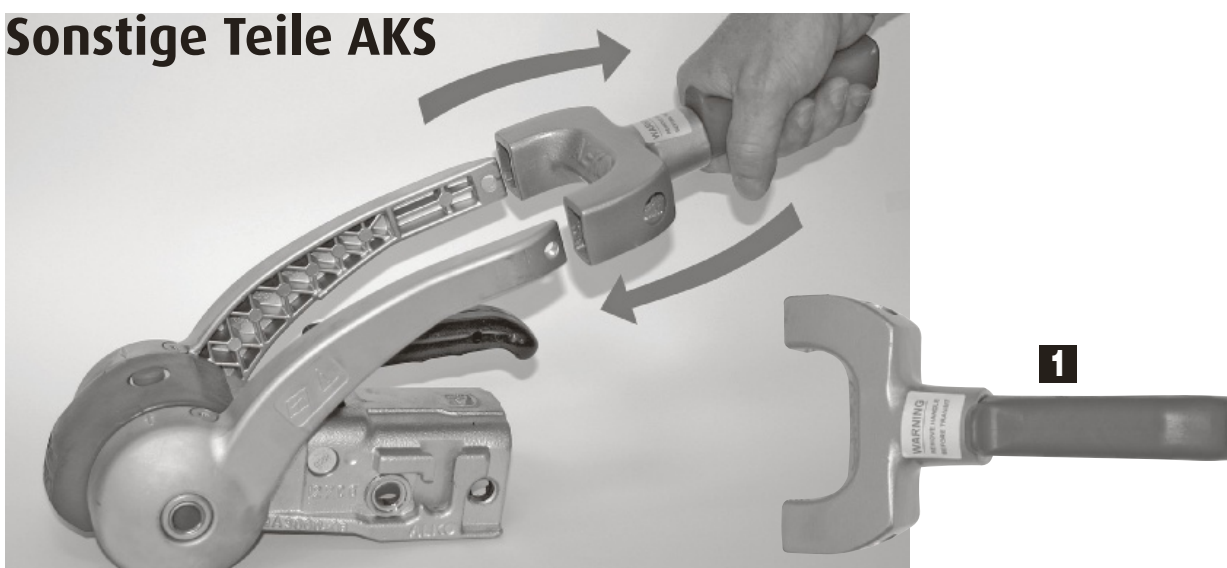

Pos.	Movera-Nr.	Hersteller-Nr.	Artikel-Bezeichnung
1	9981084	1287287	Stabilisierungsgriff AKS 2004/3004
o. Abb.	9981431	1220758	Bremsbelag Set links / rechts zu AKS 2000 bis Bj 92
o. Abb.	9991421	1220756	Bremsbelag Set vorne / hinten zu AKS 2004

Grau unterlegte Movera-Nr. haben eine maximale Lieferzeit von 6 Wochen! Bitte erfragen Sie den genauen Liefertermin.

ab 02/04

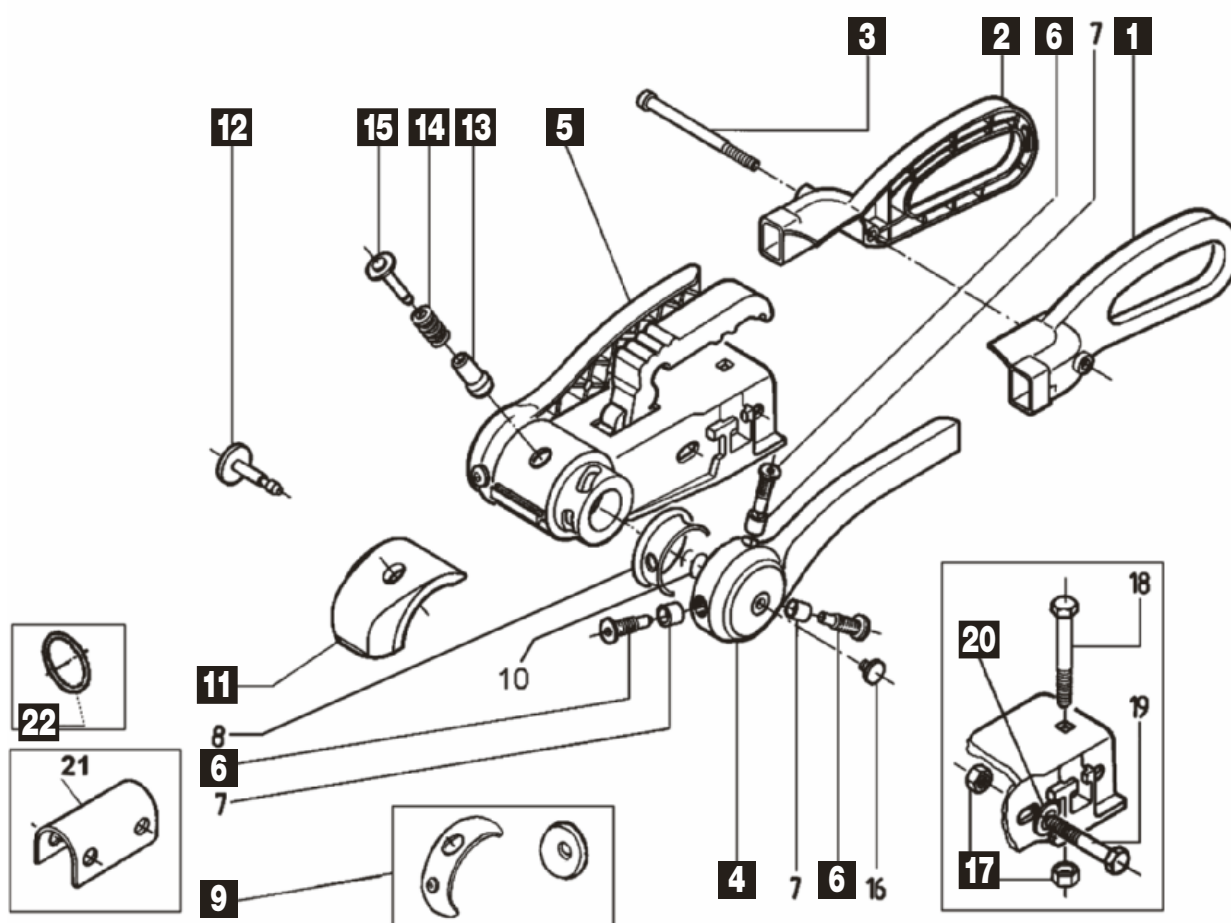

Pos.	Movera-Nr.	Hersteller-Nr.	Artikel-Bezeichnung
1	9994308	690243	Griffschale links
2	9994309	690244	Griffschale rechts
3	9903033	690246	Befestigungsschraube
4	9903237	690241	Druckscheibe links komplett
5	9903243	690242	Druckscheibe rechts komplett
6	9998029	372284	Schraube
9	9991427	1220757	Bremsbelag Set vorne / hinten bis ETI Nr. 811342
9	9991682	691418	Bremsbelag Set vorne / hinten ab ETI Nr. 811426
11	9990148	1221462	Soft Dock
12	9981430	1220755	Druckbolzen Set
13	9999828	372288	Signalknopf innen
14	9999827	372285	Feder
15	9999826	372287	Signalknopf außen
17	9904154	371932	Sechskantmutter
20	9904155	700140	Einlegescheibe
22	9906435	2072400208	Spannring

Notizen

Grau unterlegte Movera-Nr. haben eine maximale Lieferzeit von 6 Wochen! Bitte erfragen Sie den genauen Liefertermin.

Ersatzteil-Dienst

AL-KO

FAHRZEUGTECHNIK / AUSBAU

PG 8500

ab 11/10

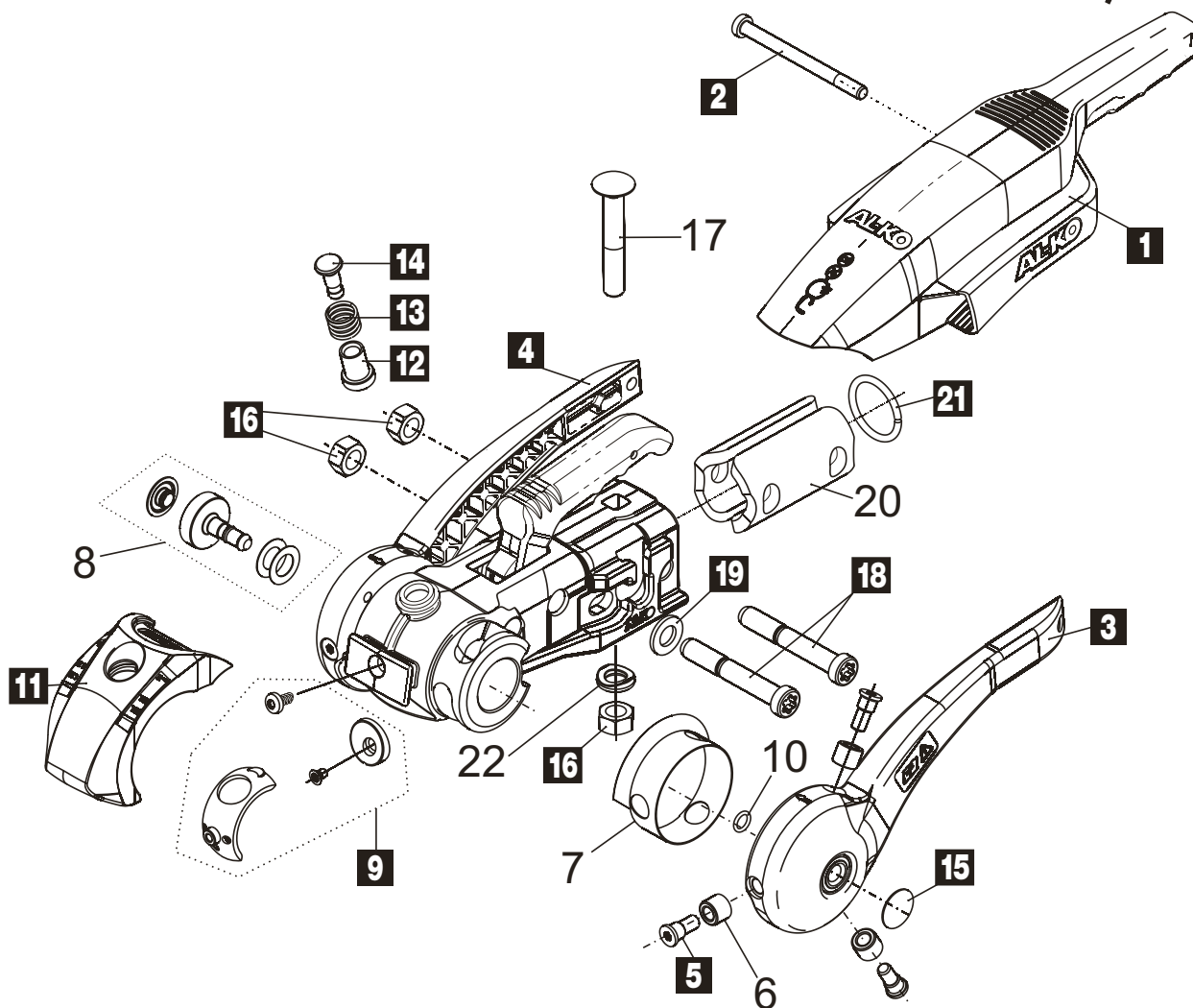

Pos.	Movera-Nr.	Hersteller-Nr.	Artikel-Bezeichnung
1	9906817	693589	Handgriff komplett
2	9903033	690246	Befestigungsschraube
3	9903237	690241	Druckscheibe links komplett
4	9903243	690242	Druckscheibe rechts komplett
5	9998029	372284	Schraube
9	9991682	691418	Bremsbelag vorne / hinten
11	9906850	693590	Soft Dock
12	9999828	372288	Signalknopf innen
13	9999827	372285	Druckfeder
14	9999826	372287	Signalknopf außen
15	9995521	1367606	Stopfen
16	9904154	371932	Sechskantmutter
18	9995453	692034	Schraube
19	9904155	700140	Einlegescheibe
21	9906435	2072400208	Spannring

Notizen

Grau unterlegte Movera-Nr. haben eine maximale Lieferzeit von 6 Wochen! Bitte erfragen Sie den genauen Liefertermin.

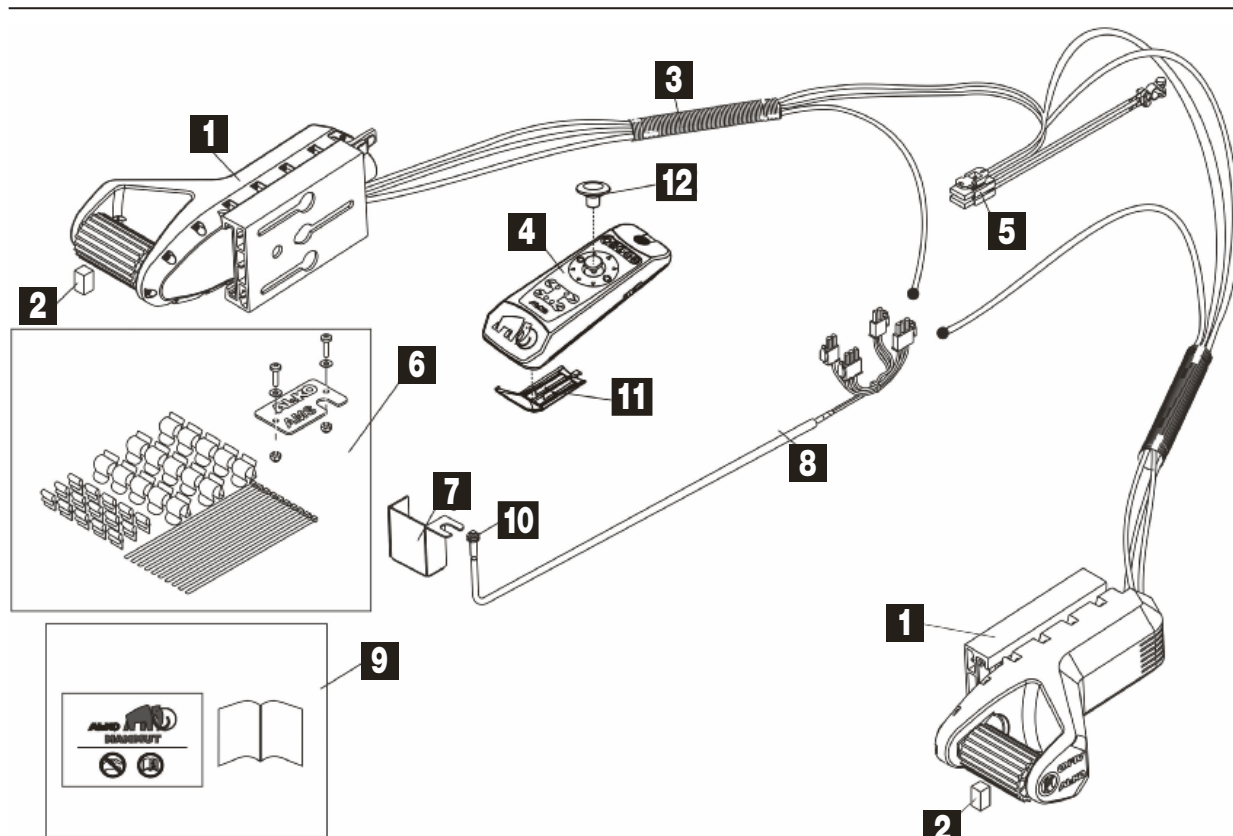

Pos.	Movera-Nr.	Hersteller-Nr.	Artikel-Bezeichnung
1	9907965	1224852	Antriebseinheit Mammut für links oder rechts
2	auf Anfrage	693331	Distanzklotz
3	auf Anfrage	693342	Wellrohr 1500 mm
4	9906496	1224847	Fernbedienung schwarz
5	auf Anfrage	693222	Kabelbaum Sicherungshalter
6	auf Anfrage	693585	Montageteile
7	auf Anfrage	692198	AE-Bügel
8	9909744	693221	Kabelbaum Can / Freigabe
9	auf Anfrage	693586	Kleinteile
10	9907849	1225132	Reparatursatz Can / Freigabe
11	auf Anfrage	693129	Batteriefachdeckel
12	auf Anfrage	693128	Joystickknopf

Notizen

Grau unterlegte Movera-Nr. haben eine maximale Lieferzeit von 6 Wochen! Bitte erfragen Sie den genauen Liefertermin.

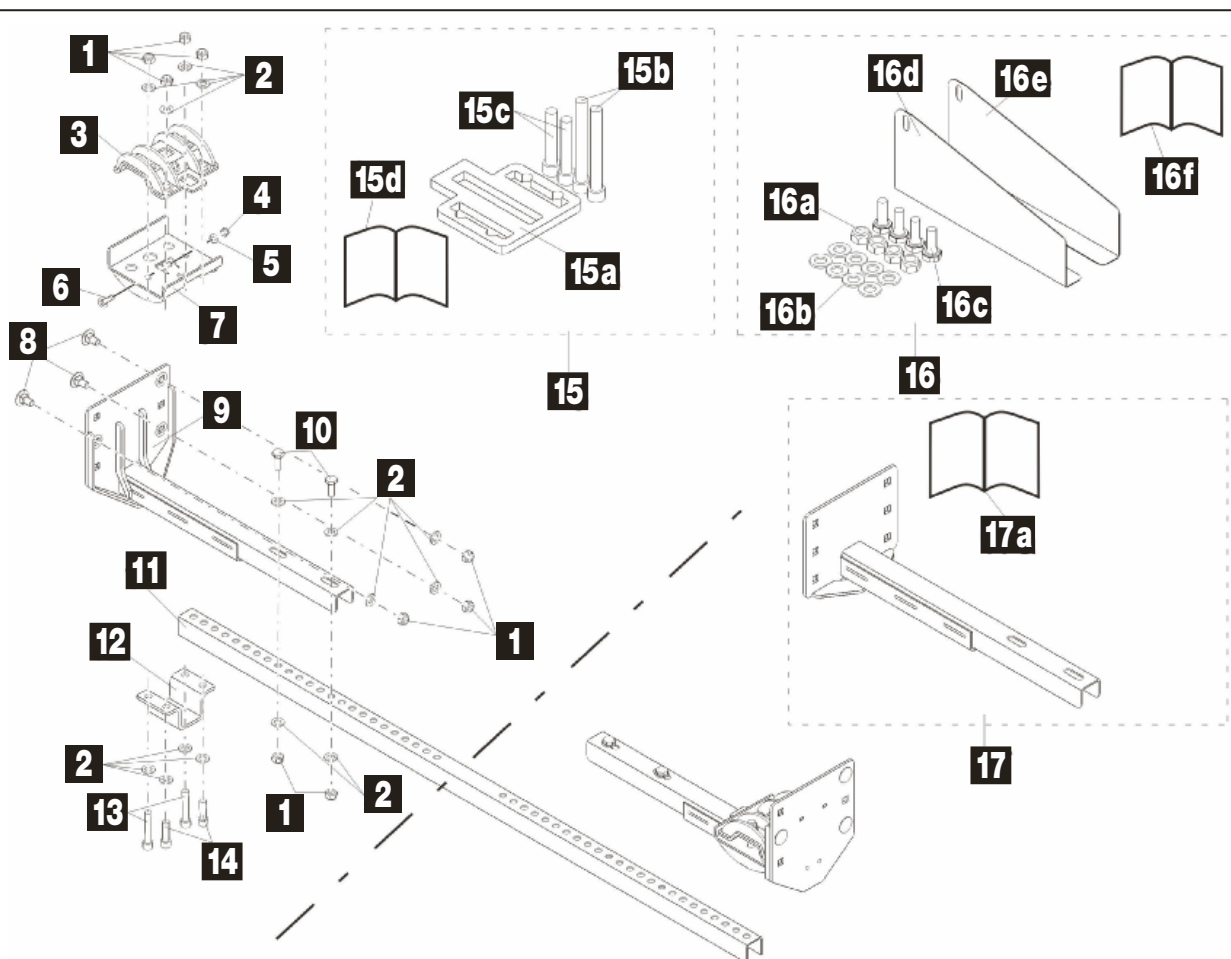

Pos.	Movera-Nr.	Hersteller-Nr.	Artikel-Bezeichnung
1	9906028	702750	Mutter M 12 6 KT
2	9904155	700140	Scheibe A 13
3	auf Anfrage	1366268	Klemmprofil oben
4	9906029	700121	Mutter M 8 6 KT
5	9906032	700138	Scheibe A 8,4
6	9906042	705825	Schraube 8 x 35
7	auf Anfrage	1366269	Klemmprofil unten
8	9905823	705844	Schraube 12 x 25
9	9905822	1366364	Verstellschiene links + rechts
10	auf Anfrage	701987	Schraube 12 x 30
11	auf Anfrage	1366375	Verbindungsstrebe
12	9905735	1365527	Rohrklemme
13	9905824	705841	Schraube 12 x 65
14	9906045	705842	Schraube 12 x 40
15	9978041	1224883	Einbaukit Distanzsatz (best. aus: 15a, 15b, 15c, 15d)
15a	auf Anfrage	1366380	Distanzplatte
15b	9905824	705841	Schraube 12 x 65
15c	auf Anfrage	705843	Schraube 12 x 100
15d	auf Anfrage	693304	Montageanleitung Distanzplatte
16	9978039	1224882	Anbausatz Vario 3 AV (best. aus: 16a, 16b, 16c, 16d, 16e, 16f)
16a	9906028	702750	Mutter M 12 6 KT
16b	9904155	700140	Scheibe A 12
16c	auf Anfrage	701987	Schraube 12 x 30
16d	auf Anfrage	1366378	Beilageblech links
16e	auf Anfrage	1366379	Beilageblech rechts
16f	auf Anfrage	693305	Montageanleitung Vario 3 AV
17	9978042	1224884	Anbausatz niedrige Rahmen (incl. Pos. 12a)
17a	auf Anfrage	693306	Montageanleitung niedrige Rahmen

Notizen

Grau unterlegte Movera-Nr. haben eine maximale Lieferzeit von 6 Wochen! Bitte erfragen Sie den genauen Liefertermin.

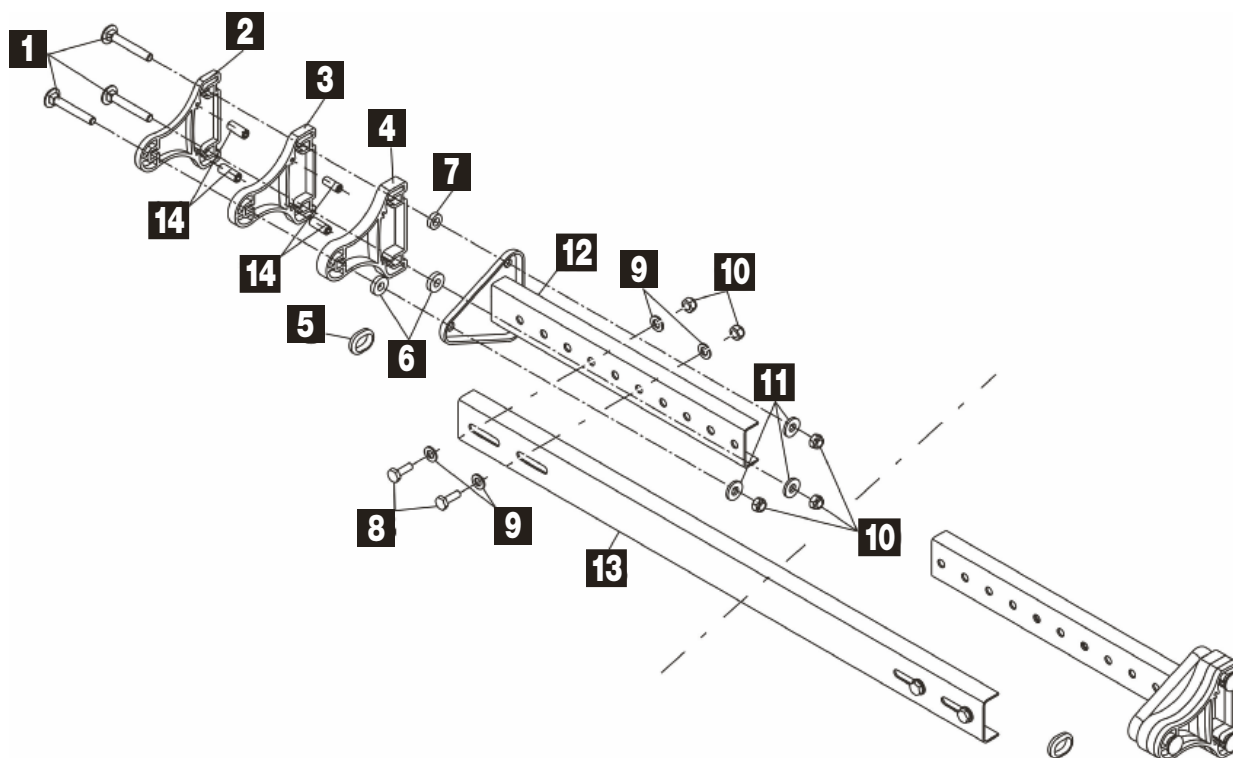

Pos.	Movera-Nr.	Hersteller-Nr.	Artikel-Bezeichnung
1	auf Anfrage	693297	Schlossschraube M 12 x 85
2	auf Anfrage	693294	Distanzknochen 10
3	auf Anfrage	693343	Distanzknochen 15
4	auf Anfrage	693295	Distanzknochen 20
5	auf Anfrage	693327	Gummitülle
6	auf Anfrage	693348	Unterlegscheibe 13 x 30 x 7
7	auf Anfrage	693347	Unterlegscheibe 13 x 24 x 7
8	auf Anfrage	701987	Schraube M 12 x 30 6 KT
9	9904155	700140	Scheibe A 13
10	9906028	702750	Mutter M 12 6 KT
11	auf Anfrage	584524	Scheibe 13 x 30 x 4
12	auf Anfrage	1366263	Verstellchiene oben links / rechts
13	auf Anfrage	1365549	Führungsschiene
14	auf Anfrage	693310	Gewindestift 6 x 16 PA

Notizen

Grau unterlegte Movera-Nr. haben eine maximale Lieferzeit von 6 Wochen! Bitte erfragen Sie den genauen Liefertermin.



Pos.	Movera-Nr.	Hersteller-Nr.	Artikel-Bezeichnung
1	9915306	100852	Ersatzgehäuse Funk-Magnetkontakt schwarz inklusive Klebepad
2	9915307	100853	Ersatzgehäuse Funk-Magnetkontakt weiß inklusive Klebepad
3	9915308	100854	Ersatzmagnet schwarz inklusive Klebepad
4	9915309	100855	Ersatzmagnet weiß inklusive Klebepad
5	9915312	100652	Ersatzgehäuse Handsender inkl. Schrauben und Schlüsselring
6	9915053	100649	Ersatzhalter für Funk-Kabelschleife inklusive Schrauben
7	9913698	100772	Ersatzklebepads (VE 5 Stück)
8	9983584	100850	Oberflächenreinigungstücher (VE 10 Stück)
9	9983583	100586	Abzweigverbinder gelgefüllt 0,4 – 0,9 mm ² (VE 10 Stück)
10	9983585	100851	Knopfzelle CR 2032 (VE 2 Stück) für Handsender und Funk-Magnetkontakt
11	9983586	100856	Wagoklemmen 2-polig 0,08 – 4 mm ² (VE 5 Stück)
12	9915313	100819	Universalkabelbaum für WiPro III
13	9915314	100024	Ersatzsensor für G.A.S. – pro
14	9915316	100027	Sensorkappe schwarz für G.A.S. – pro

Notizen

Grau unterlegte Movera-Nr. haben eine maximale Lieferzeit von 6 Wochen! Bitte erfragen Sie den genauen Liefertermin.

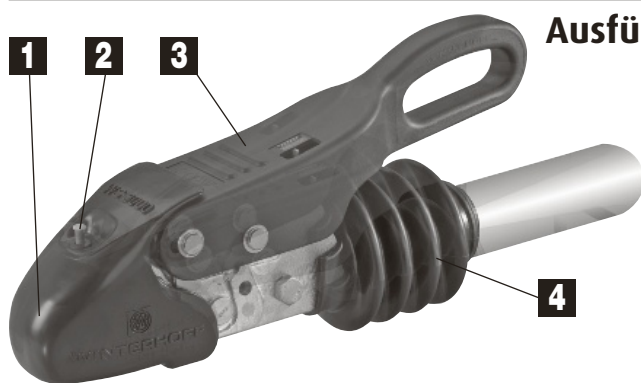

Ausführung ab Bj 08/2009



Ausführung Bj 08/2002 bis 07/2009

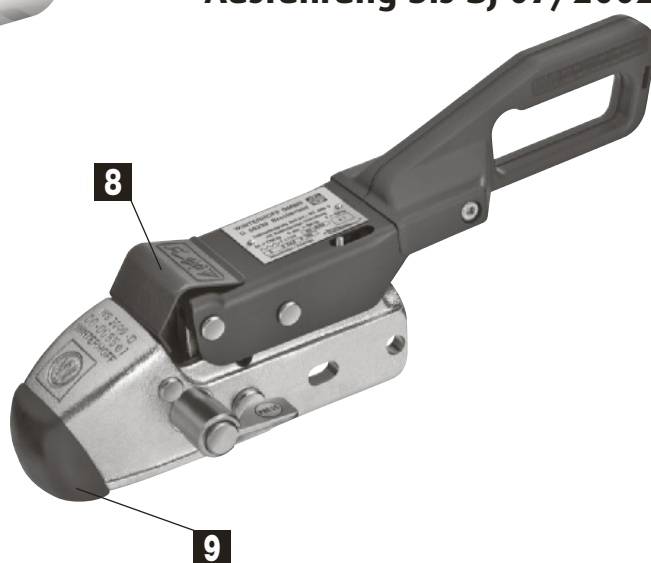

Ausführung bis Bj 07/2002

Pos.	Movera-Nr.	Hersteller-Nr.	Artikel-Bezeichnung
WS 3000 Ausführung ab 08/2009			
1	9997720	6207	Maxi Soft Puffer
2	9904456	6202	Anzeige WS
3	9998153	6213	Griff
4	9992990	6240	Faltenbalg
o. Abb.	9980992	6205	Clip Belag Set (VE 2 Stück)
WS 3000 Ausführung 08/2002 bis 07/2009			
5	9993222	6206	Maxi Soft Puffer
6	9998153	6213	Griff
7	9992990	6240	Faltenbalg
o. Abb.	9980992	6205	Clip Belag Set (VE 2 Stück)
WS 3000 Ausführung bis 07/2002			
8	9920322	6214	Abeckwinkel Set (VE 2 Stück)
9	9996205	6219	Schutzkappe
o. Abb.	9980990	6216	Reibbelag Set (VE 2 Stück)

SSK Stabilisator

Pos.	Movera-Nr.	Hersteller-Nr.	Artikel-Bezeichnung
SSK 1			
o. Abb.	9981350	390 001 631 901	Bremsbackenträger (Satz)
o. Abb.	9981340	390 002 650 901	Montagesatz für Typ 390 002
o. Abb.	9981370	900 010 649 112	Sicherungsscheibe
SSK 2			
o. Abb.	9981050	990 021 631 002	Bremsbackenträger (Satz)
o. Abb.	9981033	990 021 613 102	Spannhebel rechts
o. Abb.	9981060	990 021 626 102	Gasfeder
o. Abb.	9981032	990 021 622 106	Handhebel
o. Abb.	9981370	900 010 649 112	Sicherungsscheibe
SSK 3			
o. Abb.	9981036	990 024 631 001	Bremsbackenträger (Satz)
o. Abb.	9957216	990 024 613 102	Hebel links
o. Abb.	9957218	990 024 622 006	Bestätigungshebel
o. Abb.	9957217	990 024 626 101	Gasfeder
o. Abb.	9981370	900 010 649 112	Sicherungsscheibe

Grau unterlegte Movera-Nr. haben eine maximale Lieferzeit von 6 Wochen! Bitte erfragen Sie den genauen Liefertermin.

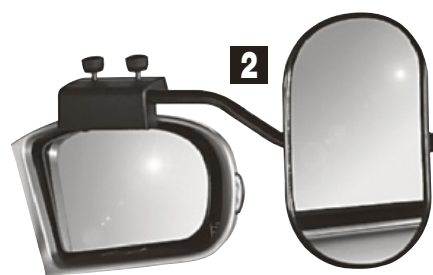

Pos.	Movera-Nr.	Hersteller-Nr.	Artikel-Bezeichnung
1	9990819	191991	Spiegelhalterung rechts, runde Ausführung (Universa III)
2	9906765	191991	Spiegelhalterung rechts, eckige Ausführung (Universa III)
2	9906766	192991	Spiegelhalterung links, eckige Ausführung (Universa III)
o. Abb.	9981520	150702	Spiegelkopf einzeln (zu allen Spiegeln)
o. Abb.	9981775	103100	Halter-Rohrverlängerung 10 cm
o. Abb.	9903357	3554	Druckstücke glatt (neue Version) zu Universa III
o. Abb.	9903928	3553	Druckstücke versetzte Nut (neue Version) zu Universa III
o. Abb.	9903929	3552	Druckstücke mittige Nut (neue Version) zu Universa III
o. Abb.	9998127	3508	Rändelschraube zu Universa III
o. Abb.	9998194	3510	Feststellschraube für Spezialspiegel
o. Abb.	9992903	3507	Feststeller (alte Version) zu Universa III
o. Abb.	9993130	191156	Spiegelhalterung rechts zu Skoda Superb 2 mit Blinker ab 9/06, VW Gold 5, VW Golf Plus ab 11/03, VW EOS 2005 bis 2009, VW Sharan ab 11/03 bis 03/2010, VW Passat 04 ab 11/03 bis 2/05
o. Abb.	9993131	192156	Spiegelhalterung links zu Skoda Superb 2 mit Blinker ab 9/06, VW Gold 5, VW Golf Plus ab 11/03, VW EOS 2005 bis 2009, VW Sharan ab 11/03 bis 03/2010, VW Passat 04 ab 11/03 bis 2/05
o. Abb.	9998102	191158	Spiegelhalterung rechts zu VW Tiguan ab 11/07
o. Abb.	9998103	192158	Spiegelhalterung links zu VW Tiguan ab 11/07
o. Abb.	9995840	191171	Spiegelhalterung rechts zu VW Touran ab 02/03 bis 06/09
o. Abb.	9905918	192171	Spiegelhalterung links zu VW Touran 02/03 bis 06/09
o. Abb.	9998642	191211	Spiegelhalterung rechts zu Mercedes W 203 C-Klasse ab 5/00 bis 3/07, W 211 E-Klasse ab 3/02 bis 5/06
o. Abb.	9998641	192211	Spiegelhalterung links zu Mercedes W 203 C-Klasse ab 5/00 bis 3/07, W 211 E-Klasse ab 3/02 bis 5/06
o. Abb.	9996713	191213	Spiegelhalterung rechts zu Mercedes W 211 E-Klasse ab 06/06
o. Abb.	9996714	192213	Spiegelhalterung links zu Mercedes W 211 E-Klasse ab 06/06
o. Abb.	9995987	191215	Spiegelhalterung rechts zu Mercedes W 204 C-Klasse ab 09/08, W 212 E-Klasse ab 04/09, Mercedes GLK WDC 204 ab 01/09
o. Abb.	9995988	192215	Spiegelhalterung links zu Mercedes W 204 C-Klasse ab 09/08, W 212 E-Klasse ab 04/09, Mercedes GLK WDC 204 ab 01/09
o. Abb.	9906982	191523	Spiegelhalterung rechts zu Opel Zafira ab 8/05
o. Abb.	9906983	192523	Spiegelhalterung links zu Opel Zafira ab 8/05
o. Abb.	9906369	191625	Spiegelhalterung rechts zu C-Max, Grand C-Max, Kuga ab 2008
o. Abb.	9906373	192625	Spiegelhalterung links zu C-Max, Grand C-Max, Kuga ab 2008
o. Abb.	9999428	191702	Spiegelhalterung rechts zu Audi A3 ab 6/03, A4 ab 10/00 bis 11/07 Limousine, A4 ab 10/00 bis 02/08 Avant, A6 ab 4/04
o. Abb.	9995602	192702	Spiegelhalterung links zu Audi A3 ab 6/03, A4 ab 10/00 bis 11/07 Limousine, A4 ab 10/00 bis 02/08 Avant, A6 ab 4/04
o. Abb.	9998157	191705	Spiegelhalterung rechts zu Audi A4 ab 12/07 Limousine, A4 ab 3/08 bis 05/09 Avant, A5 ab 06/07 bis 05/09
o. Abb.	9999319	192705	Spiegelhalterung links zu Audi A4 ab 12/07 Limousine, A4 ab 3/08 bis 05/09 Avant, A5 ab 06/07 bis 05/09
o. Abb.	9902527	191706	Spiegelhalterung rechts zu Audi A4 Avant ab 06/09, A5 Sportback ab 06/09
o. Abb.	9902528	192706	Spiegelhalterung links zu Audi A4 Avant ab 06/09, A5 Sportback ab 06/09
			** Weitere Spiegelhalterungen auf Anfrage!

Notizen

Grau unterlegte Movera-Nr. haben eine maximale Lieferzeit von 6 Wochen! Bitte erfragen Sie den genauen Liefertermin.

HABA Caravanspiegel

Colt



Argus



Magnum

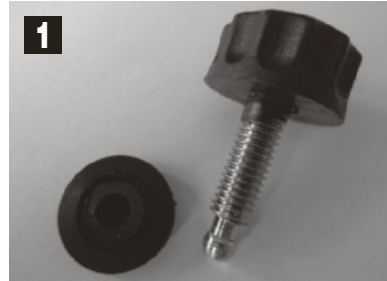
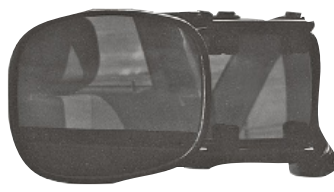

Pos.	Movera-Nr.	Hersteller-Nr.	Artikel-Bezeichnung
1	9915381	7103087 + 7103083	Schraubensatz für Colt, Argus, Scope (Schraube + Gummifuß)
o. Abb.	9957219	7101810	Spiegelkopf flach ohne Arm (Colt / Argus)
o. Abb.	9957220	7101820	Spiegelkopf gewölbt ohne Arm (Colt / Argus)
o. Abb.	9957221	7101660	Spiegelkopf flach inklusive Arm (Colt / Argus)
o. Abb.	9957222	7101670	Spiegelkopf gewölbt inklusive Arm (Colt / Argus)
o. Abb.	9957224	7101540	Spiegelkopf gewölbt inklusive Arm (Magnum)
o. Abb.	9957225	7101550	Spiegelkopf flach inklusive Arm (Magnum)
o. Abb.	9957223	7101850	Spiegelarm (Colt / Argus)
o. Abb.	9957226	7101990	Befestigungsgehäuse (Argus)
o. Abb.	9957227	7101910	Befestigungsgehäuse (Colt)
o. Abb.	9957228	7101920	Haken groß für Spannband (Colt)
o. Abb.	9957229	7101930	Haken klein für Spannband (Colt)
o. Abb.	9957230	7101940	Gehäusemutter (Colt)
o. Abb.	9957231	7101950	Knebelschraube (Colt / Magnum)
o. Abb.	9991681	7103090	Spannband lang 34 cm (Magnum / Bulli / Beretta / Touring / Europe XL / Magnum)
o. Abb.	9992690	7103084	Spannband (Argus)
o. Abb.	9982200	7103100	Spannband kurz (Magnum / Colt)
o. Abb.	9982210	7103110	Schnalle für Spannband lang und kurz (passend für alle)
o. Abb.	9957235	7103991	Befestigungsset (Argus)
o. Abb.	9957234	7103990	Befestigungsset (Colt)

Notizen

Grau unterlegte Movera-Nr. haben eine maximale Lieferzeit von 6 Wochen! Bitte erfragen Sie den genauen Liefertermin.

Ersatzteil-Dienst

FAHRZEUGTECHNIK / AUSBAU

PG 8500

Reich Caravanspiegel

Standard



Mirror



Excellent

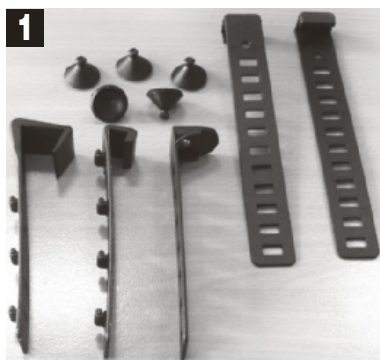

Pos.	Movera-Nr.	Hersteller-Nr.	Artikel-Bezeichnung
o. Abb.	9904131	1285576	Ersatzspiegel Flachglas (Excellent)
o. Abb.	9992686	1285575	Ersatzspiegel Konvexglas (Excellent)
o. Abb.	9994604	1285578	Spiegelhalterung (Excellent)
1	9993111	1285581	Befestigungssatz 5-teilig (Excellent)
2	9992873	528-2866900	Befestigungssatz (Mirror, Standard)
o. Abb.	9995776	528286690	Ersatzspiegel (Mirror)

Notizen

Grau unterlegte Movera-Nr. haben eine maximale Lieferzeit von 6 Wochen! Bitte erfragen Sie den genauen Liefertermin.

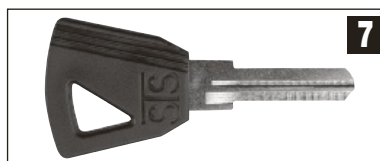
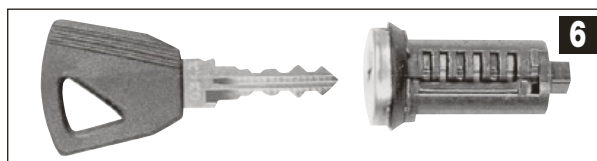
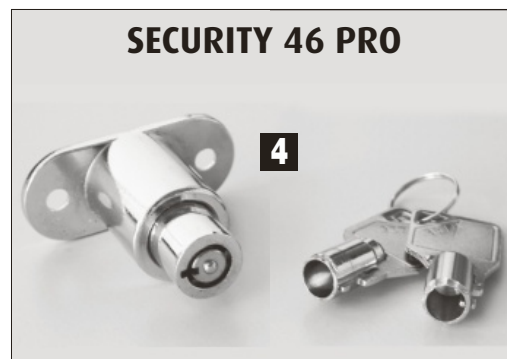
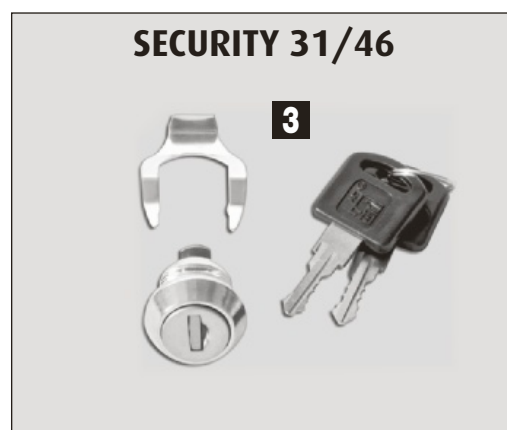
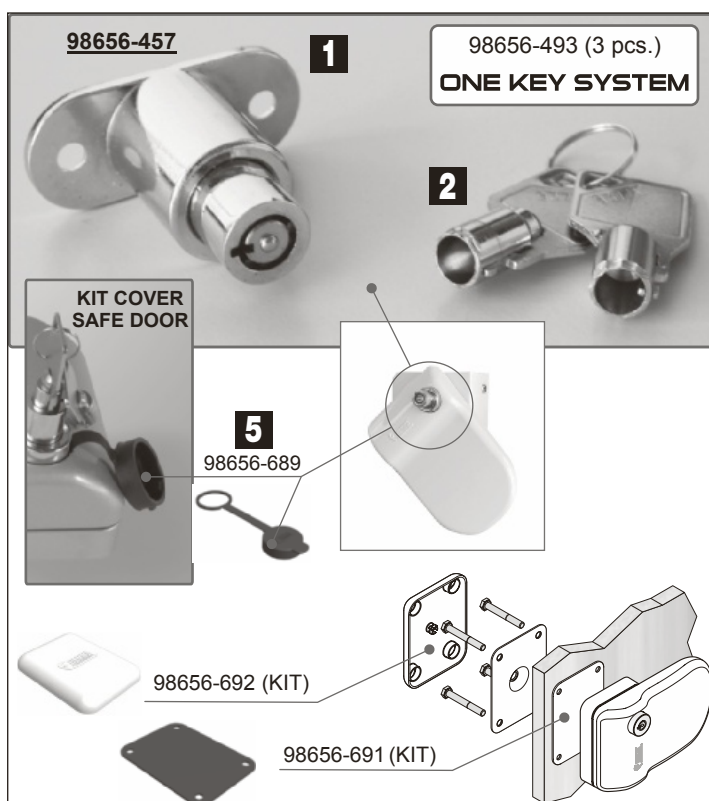

Pos.	Movera-Nr.	Hersteller-Nr.	Lieferant	Artikel-Bezeichnung
1	9990893	98656-457	Fiamma	Schloss inklusive 2 Schlüssel zu Safe Door
2	9997718	98656-493	Fiamma	Schloss gleichschließend (VE 3 Stück) zu Safe Door
3	9992774	98656-345	Fiamma	Schloss inklusive 2 Schlüssel zu Security 31 / 46
4	9990893	98656-457	Fiamma	Schloss inklusive 2 Schlüssel zu Security 46 Pro
5	9999707	98656-689	Fiamma	Kit Cover zu Safe Door
6	9968745	9309-1/9310-2	Safe-Tec	Schließzylinder mit 2 Schlüssel
6	9968746	9309-3/9310-2	Safe-Tec	3 Schließzylinder mit 2 Schlüssel, gleichschließend
6	9998747	9309-5/9310-2	Safe-Tec	5 Schließzylinder mit 2 Schlüssel, gleichschließend
7	9949006	4310-8000-00	Safe-Tec	Schlüsselrohling
o. Abb.	9968758	9300-8002-88	Safe-Tec	Demontageschlüssel
o. Abb.	9968936	9310-8000-00	Safe-Tec	Schlüsselrohling Europa

Notizen

Grau unterlegte Movera-Nr. haben eine maximale Lieferzeit von 6 Wochen! Bitte erfragen Sie den genauen Liefertermin.

Ersatzteil-Dienst

FAHRZEUGTECHNIK / AUSBAU

PG 8500

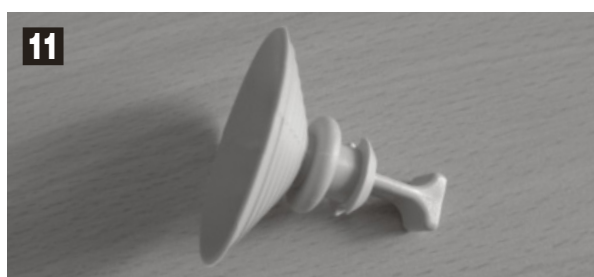
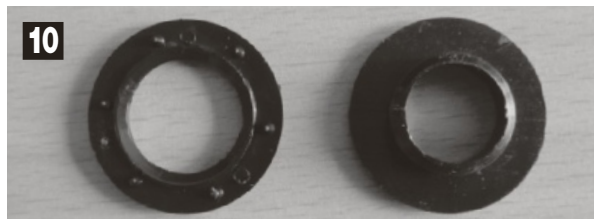
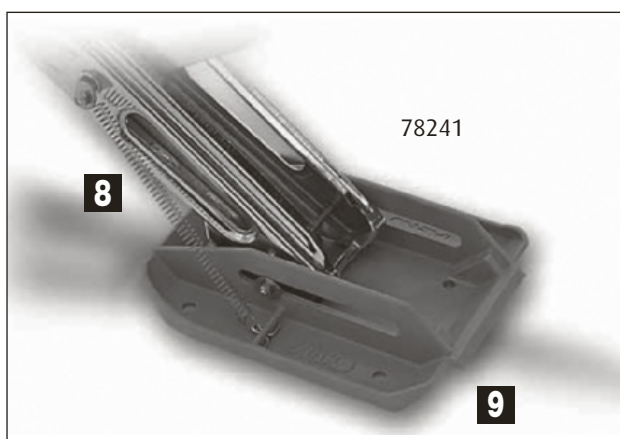
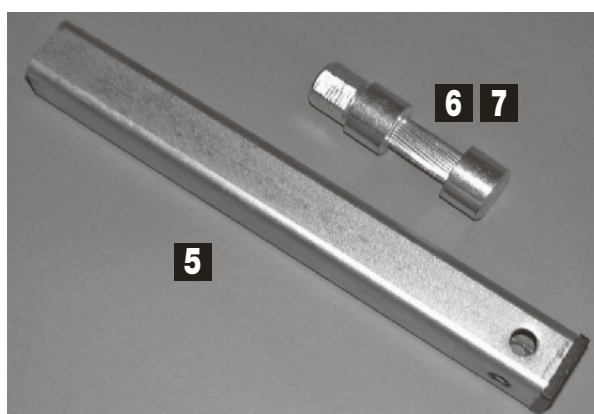
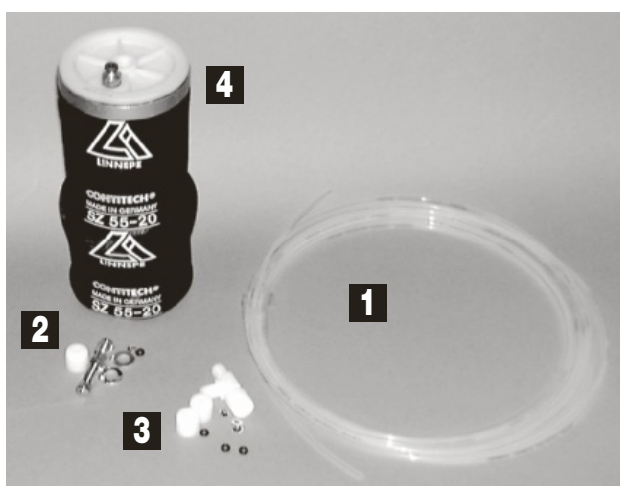

Pos.	Movera-Nr.	Hersteller-Nr.	Artikel-Bezeichnung
Linnepe Air-Lift			
1	9987590	20257	Füllschlauch
2	9987600	20259	Ventil Air-Lift
3	9987630	20258	T-Stück Air-Lift
4	9987580	20254	Ersatzbalg Air-Lift 3 mm
Linnepe Quick Lift Stütze			
5	9978022	102210	Innenrohr Quicklift-Stütze Länge 210 mm
6	9978023	10161	Rändelwelle 12,5 mm Quicklift
7	9978024	101611	Rändelwelle 15 mm Quicklift
Alko Big Foot			
8	9991715	690491	Feder zu Big Foot (9978241)
9	9990214	690490	Plastikplatte grau zu Big Foot (9978241)
Thermo-Innenmatte (Do it yourself) Movera-Nr. 9967990			
10	9915781	9710C	Plastikösen 10er Set (Ober- und Unterteil)
11	9915782	970VL	Plastiksauger 10er Set

Notizen

Grau unterlegte Movera-Nr. haben eine maximale Lieferzeit von 6 Wochen! Bitte erfragen Sie den genauen Liefertermin.

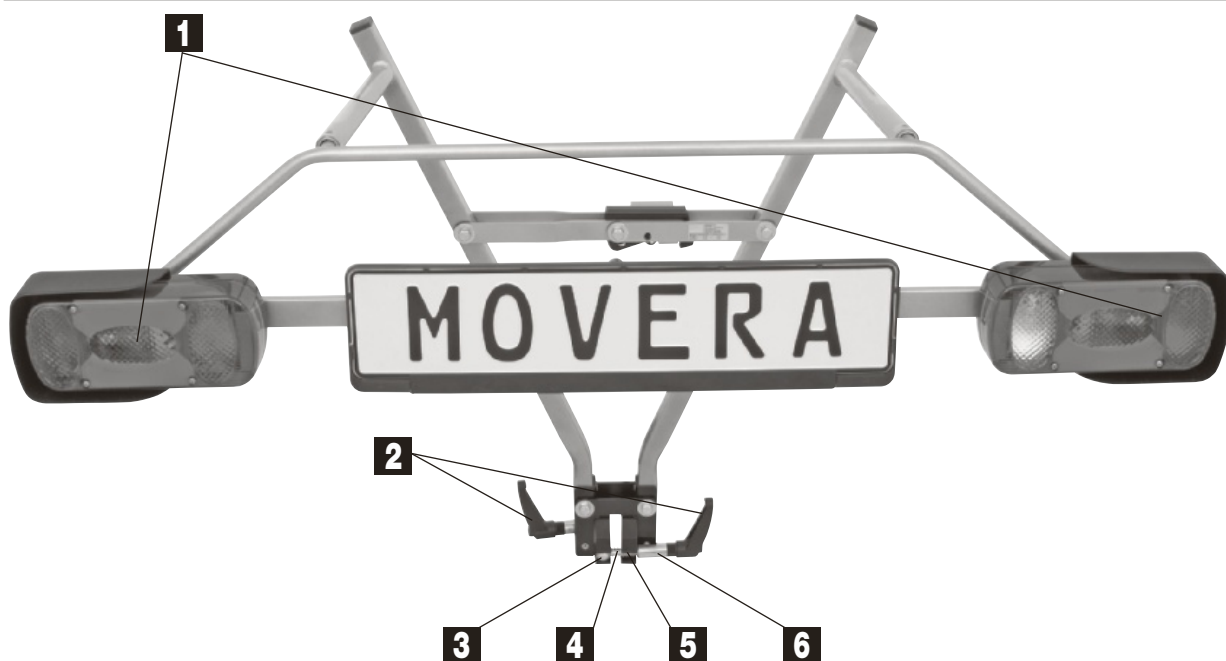

Pos.	Movera-Nr.	Hersteller.-Nr.	Artikel-Bezeichnung
Klemmfix Fahrradträger			
1	9902306	51244	Beleuchtung komplett links und rechts
2	9904266	51112	Klemmhebel schwarz
3	9904267	51257	Augenschraube M 10 x 90 mm
4	9904271	51764	Gewindestift M 8 x 40 mm
5	9904268	51258	Druckfeder VD-1500
6	9904269	51400	Distanzstück Klemmung



Pos.	Movera-Nr.	Hersteller.-Nr.	Artikel-Bezeichnung
Sawiko Leuchenträger bis Baujahr 2011			
o. Abb.	9993195	15.700	Leuchenträger komplett mit Leuchten
o. Abb.	9990102	15.705	Leuchenträger komplett ohne Leuchten
o. Abb.	9992213	15.421	Rückleuchte komplett links
o. Abb.	9903185	15.422	Rückleuchte komplett rechts
o. Abb.	9993147	15.423	Rückleuchtenglas links
o. Abb.	9993089	15.424	Rückleuchtenglas rechts
o. Abb.	auf Anfrage	15.725	Kennzeichleuchte
o. Abb.	9907073	15.428	Kunststoffendkappe links inkl. Reflektor
o. Abb.	9998271	15.429	Kunststoffendkappe rechts inkl. Reflektor
o. Abb.	auf Anfrage	18.971	Begrenzungsleuchte kurz
o. Abb.	auf Anfrage	18.981	Begrenzungsleuchte lang

Notizen

Grau unterlegte Movera-Nr. haben eine maximale Lieferzeit von 6 Wochen! Bitte erfragen Sie den genauen Liefertermin.

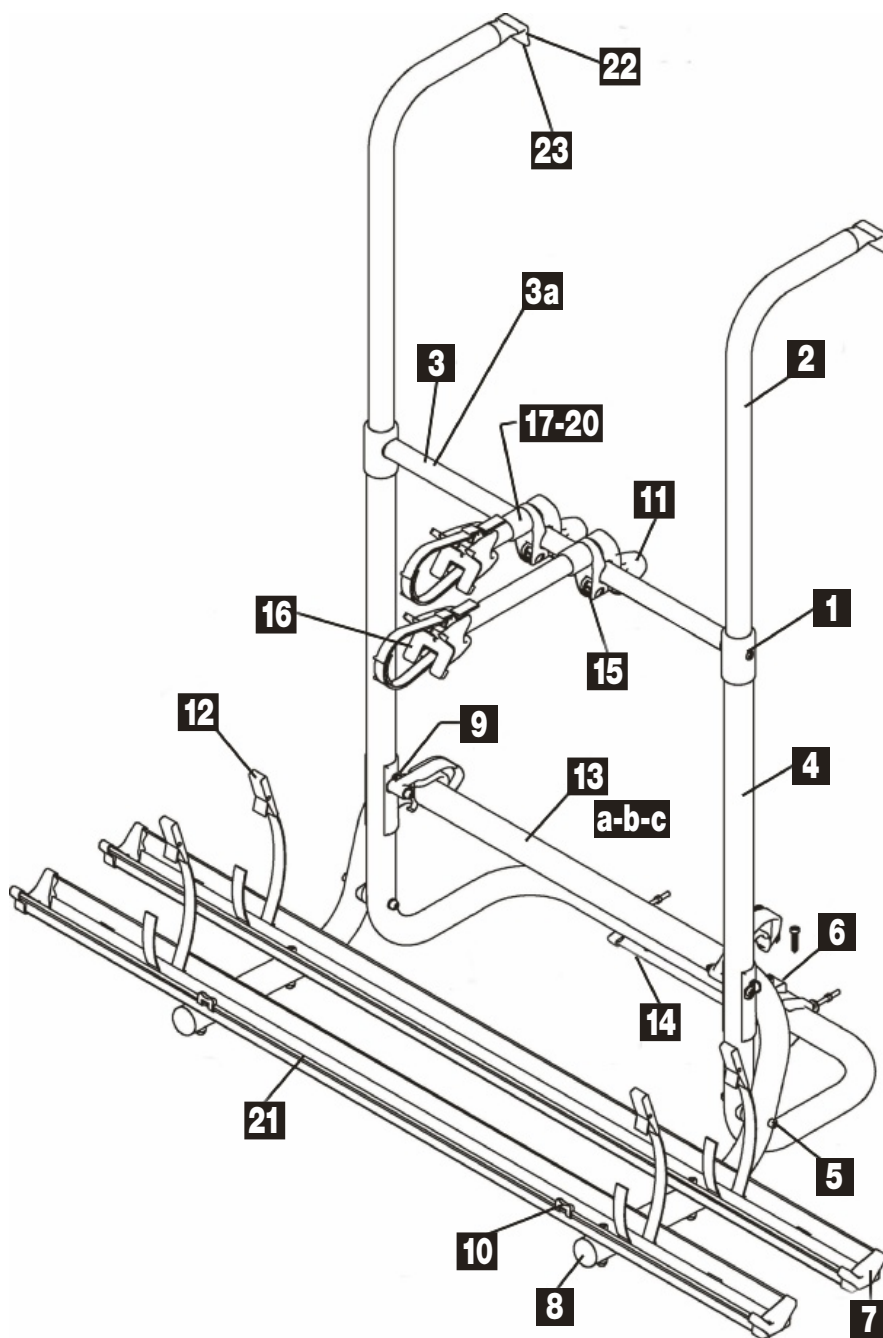
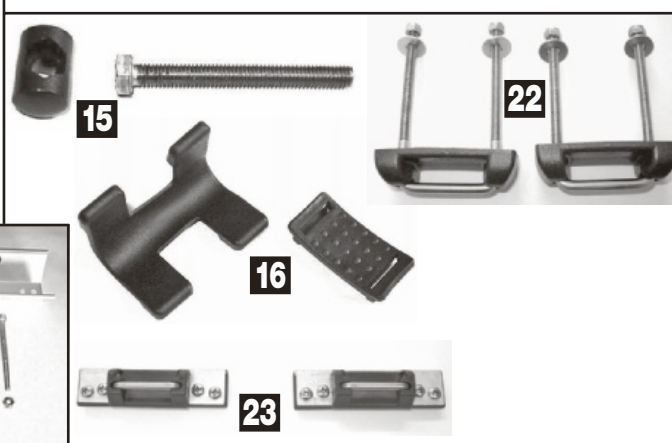
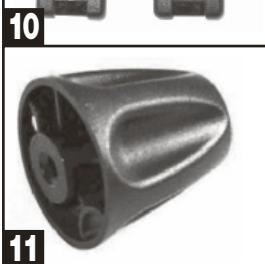

Pos.	Movera-Nr.	Hersteller-Nr.	Artikel-Bezeichnung
1	9957237	144064	Rohrverbindung komplett
2	9957238	144065	Haltebügel
3	9957239	144066	Querrohr
3a	9981135	134745	Zusatz-Querrohr mit Klemmbefestigung
4	9957240	144067	Grundträger komplett
5	9981151	134783	Schwenkbügelbefestigung
6	9981156	134788	Befestigungsmaterial für untere Befestigung
7	9981150	134746	Endkappen blau für Aufnahmeschiene (VE 2 Stück)
8	9957241	144068	Lamellenstopfen-Set (VE 2 Stück)
9	9957242	144070	Schwenkbügelarretierung
10	9957243	144071	Anlage und Schutzkappe
11	9957244	144040	Drehgriff
12	9980240	134781	Befestigungsriemen blau (VE 2 Stück)
13a	9981451	134780	Schwenkbügel für 2 Räder
13b	9981450	134693	Schwenkbügel für 3 Räder
13c	9981460	134694	Schwenkbügel für 4 Räder
14	9981190	134702	Befestigungssatz unten komplett
14a	9981180	42089	Endstück schwarz zu unterem Befestigungssatz
14b	9999860	042118	Auflageplättchen schwarz
15	9957245	144042	Schraub-Drehlager blau
16	9957246	144044	Schutzteile schwarz
17	9980175	134751	Abstandshalter 1. Rad 15 cm
18	9980185	134752	Abstandshalter 2. Rad 30 cm
19	9980195	134753	Abstandshalter 3. Rad 45 cm
20	9980205	134754	Abstandshalter 4. Rad 60 cm
21	9981260	134695	Aufnahmeschiene
22	9981160	134697	Befestigungssatz oben
23	9981137	144981	Befestigungssatz Dethleffs schwarze Ausführung

Notizen

Grau unterlegte Movera-Nr. haben eine maximale Lieferzeit von 6 Wochen! Bitte erfragen Sie den genauen Liefertermin.



bis 2009

Ersatzteil-Dienst



FAHRZEUGTECHNIK / AUSBAU

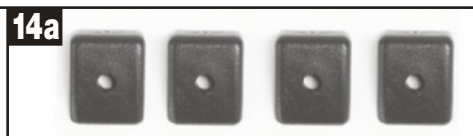
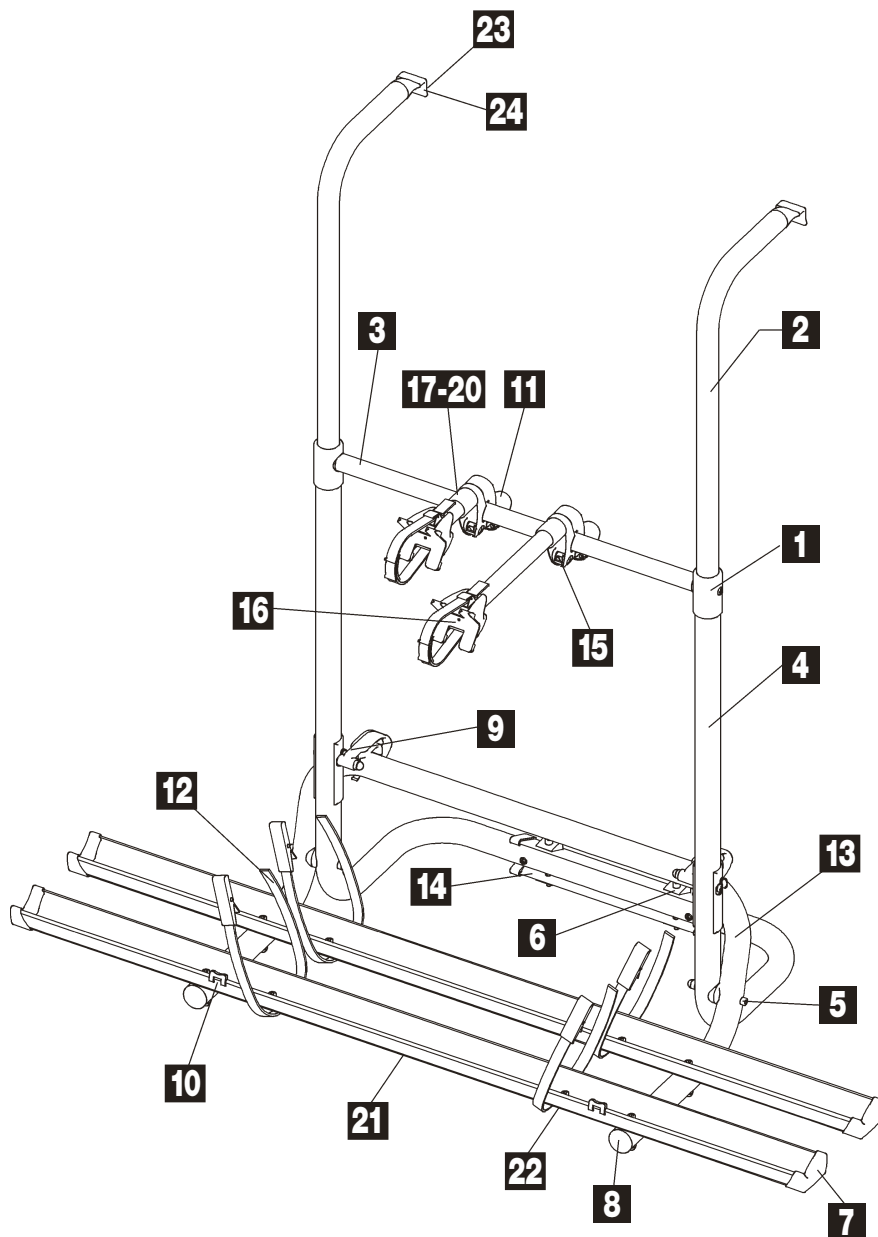
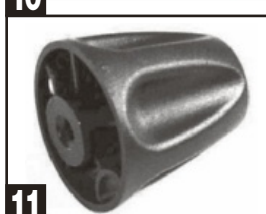

Träger blau

Pos.	Movera-Nr.	Hersteller-Nr.	Farbe	Artikel-Bezeichnung
1	9957237	144064	blau	Rohrverbindung komplett
2	9957238	144065	eloxiert	Haltebügel
3	9957239	144066	eloxiert	Querrohr
4	9957240	144067	blau	Grundträger komplett
5	9981151	134783	blau	Schwenkbügelbefestigung
6	9981156	134788	blau	Befestigungsmaterial unten
7	9991000	144136	blau	Endkappen-Set (VE: 2 Stück)
8	9957241	144068	grau	Lamellenstopfen-Set (VE: 2 Stück)
9	9957242	144070	blau	Schwenkgübelarretierung
10	9957243	144071	blau	Anlage und Schutzkappe
11	9957244	144040	blau	Drehgriff
12	9980240	134781	blau	Befestigungsriemen
13 a	9981451	134780	blau	Schwenkbügel für 2 Räder
13 b	9981450	134693	blau	Schwenkbügel für 3 Räder
13 c	9981460	134694	blau	Schwenkbügel für 4 Räder
14	9981190	134702	blau	Befestigungssatz unten komplett
14 a	auf Anfrage	042166	blau	Auflage
15	9957245	144042	schwarz	Drehlager mit Schraube
16	9957246	144044	schwarz	Schutzteile-Set schwarz
17	9980175	134751	blau	Abstandshalter 1. Rad 15 cm
18	9980185	134752	blau	Abstandshalter 2. Rad 30 cm
19	9980195	134753	blau	Abstandshalter 3. Rad 45 cm
20	9980205	134754	blau	Abstandshalter 4. Rad 60 cm
21	9981261	144020	blau	Aufnahmeschiene
22	9981162	144023	blau	Riemenbefestigung für Aufnahmeschiene
23	9981160	134697	blau	Befestigungssatz oben komplett
24	9981100	134696	blau	Befestigungssatz Dethleffs

Träger schwarz

Pos.	Movera-Nr.	Hersteller-Nr.	Farbe	Artikel-Bezeichnung
1	9998256	145145	schwarz	Rohrverbindung komplett
2	9957238	144065	eloxiert	Haltebügel
3	9957239	144066	eloxiert	Querrohr
4	9998257	145146	schwarz	Grundträger komplett
5	9998258	145147	schwarz	Schwenkbügelbefestigung
6	9998259	145148	schwarz	Befestigungsmaterial unten
7	9998260	145149	schwarz	Endkappen-Set (VE: 2 Stück)
8	9957241	144068	grau	Lamellenstopfen-Set (VE: 2 Stück)
9	9997851	145119	schwarz	Schwenkgübelarretierung
10	9998261	145150	schwarz	Anlage und Schutzkappe
11	9998262	145151	schwarz	Drehgriff
12	9980245	134782	schwarz	Befestigungsriemen
13 a	auf Anfrage	145495	schwarz	Schwenkbügel für 2 Räder
13 b	auf Anfrage	145497	schwarz	Schwenkbügel für 3 Räder
13 c	auf Anfrage	145499	schwarz	Schwenkbügel für 4 Räder
14	9981140	144984	schwarz	Befestigungssatz unten komplett
14 a	9999860	042118	schwarz	Auflage
15	9957245	144042	schwarz	Drehlager mit Schraube
16	9957246	144044	schwarz	Schutzteile-Set schwarz
17	9980176	134761	schwarz	Abstandshalter 1. Rad 15 cm
18	9980186	134762	schwarz	Abstandshalter 2. Rad 30 cm
19	9980196	134763	schwarz	Abstandshalter 3. Rad 45 cm
20	9980206	134764	schwarz	Abstandshalter 4. Rad 60 cm
21	9981148	144992	schwarz	Aufnahmeschiene
22	9981139	144983	schwarz	Riemenbefestigung für Aufnahmeschiene
23	auf Anfrage	145501	schwarz	Befestigungssatz oben komplett
24	9981137	144981	schwarz	Befestigungssatz Dethleffs

Grau unterlegte Movera-Nr. haben eine maximale Lieferzeit von 6 Wochen! Bitte erfragen Sie den genauen Liefertermin.



bis 2009

Ersatzteil-Dienst



FAHRZEUGTECHNIK / AUSBAU

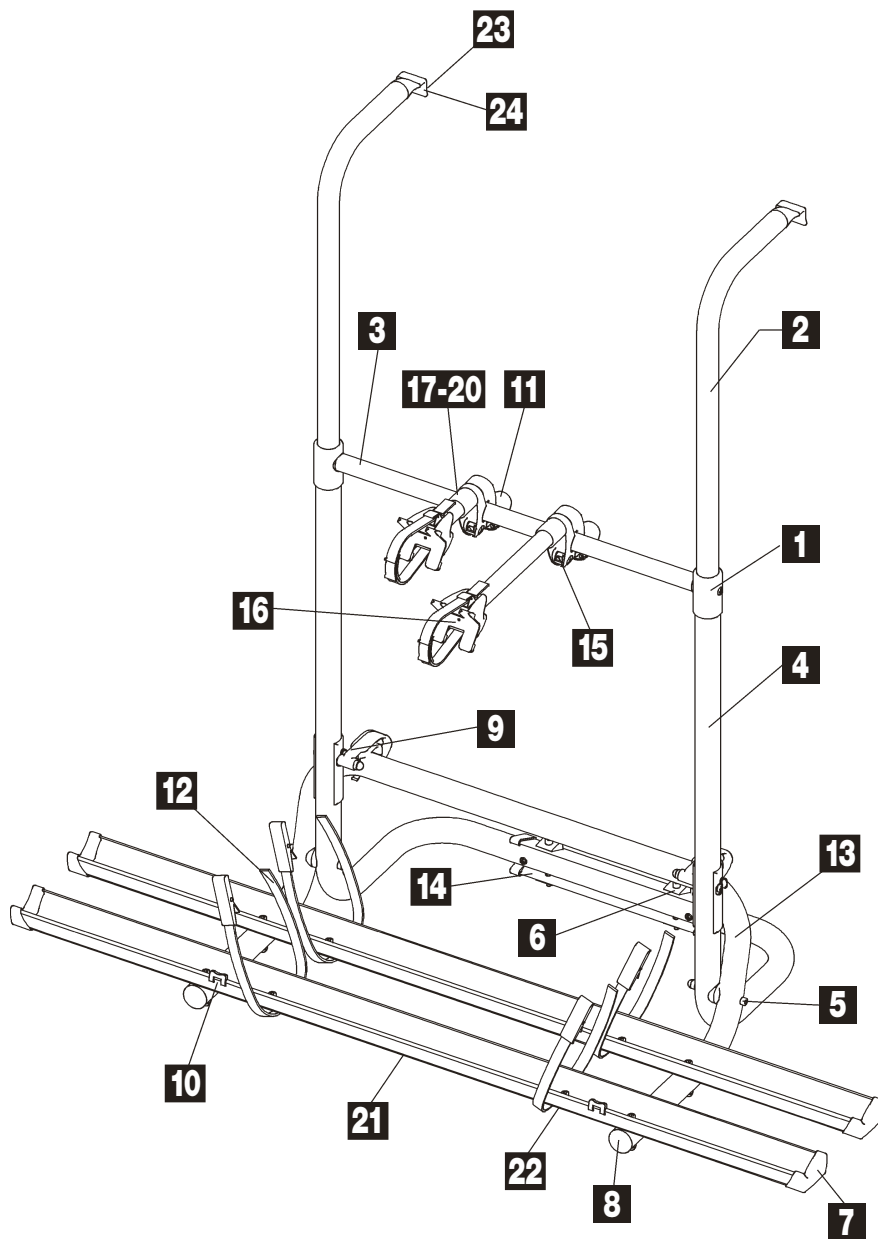
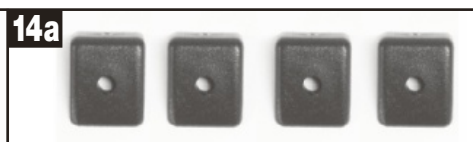
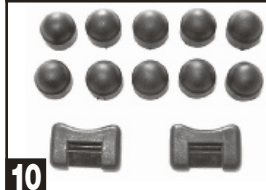

Pos.	Movera-Nr.	Hersteller-Nr.	Farbe	Artikel-Bezeichnung
1	9998256	145145	schwarz	Rohrverbindung komplett
2	9957238	144065	eloxiert	Haltebügel
3	9957239	144066	eloxiert	Querrohr
4	auf Anfrage	145352	grau	Grundträger komplett
5	auf Anfrage	145353	grau	Schwenkbügelbefestigung
6	9901939	145235	grau	Befestigungsmaterial unten
7	auf Anfrage	145354	grau	Endkappen-Set (VE: 2 Stück)
8	9957241	144068	grau	Lamellenstopfen-Set (VE: 2 Stück)
9	auf Anfrage	145355	grau	Schwenkgübelarretierung
10	auf Anfrage	145500	grau	Anlage und Schutzkappe
11	auf Anfrage	145314	grau	Drehgriff
12	9980245	134782	schwarz	Befestigungsriemen
13 a	auf Anfrage	145494	grau	Schwenkbügel für 2 Räder
13 b	auf Anfrage	145496	grau	Schwenkbügel für 3 Räder
13 c	auf Anfrage	145498	grau	Schwenkbügel für 4 Räder
14	auf Anfrage	145356	grau	Befestigungssatz unten komplett
14 a	auf Anfrage	014401	grau	Auflage
15	9957245	144042	schwarz	Drehlager mit Schraube
16	9957246	144044	schwarz	Schutzteile-Set schwarz
17	9998134	014404	grau	Abstandshalter 1. Rad 15 cm
18	9901876	014405	grau	Abstandshalter 2. Rad 30 cm
19	9997840	014406	grau	Abstandshalter 3. Rad 45 cm
20	9901877	014407	grau	Abstandshalter 4. Rad 60 cm
21	auf Anfrage	145357	grau	Aufnahmeschiene
22	auf Anfrage	154358	grau	Riemenbefestigung für Aufnahmeschiene
23	auf Anfrage	145501	schwarz	Befestigungssatz oben komplett
24	9902645	014416	grau	Befestigungssatz Dethleffs

Notizen

Grau unterlegte Movera-Nr. haben eine maximale Lieferzeit von 6 Wochen! Bitte erfragen Sie den genauen Liefertermin.



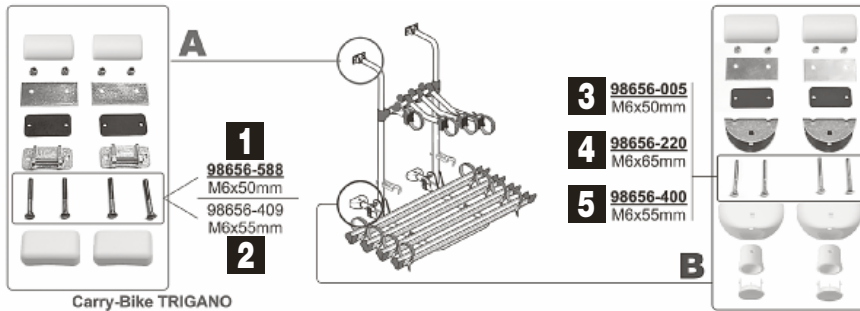

Carry-Bike TRIGANO
Carry-Bike PRO
Carry-Bike PRO C
Carry-Bike PLUS
Carry-Bike PLUS C
Carry-Bike CL
Carry-Bike UL
Carry-Bike L80
Carry-Bike Lift 77

Carry-Bike HYMER
Carry-Bike PRO
Carry-Bike PRO C
Carry-Bike UL < 10-2007
Carry-Bike CL < 10-2007
Carry-Bike PRO PREMIUM
Carry-Bike PRO C PREMIUM
PRO DELUXE
Carry-Bike PRO C DELUXE
Carry-Bike PRO C KNAUS
Carry-Bike L80
Carry-Bike TRIGANO
Carry-Bike Lift 77

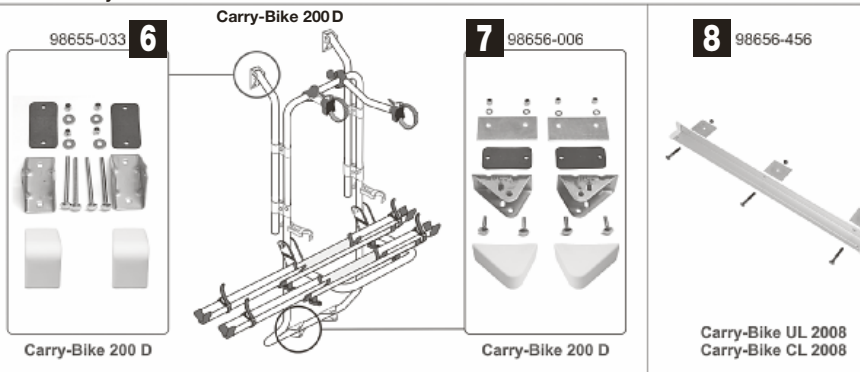

Carry-Bike 200 D

Carry-Bike 200 D

Carry-Bike UL 2008
Carry-Bike CL 2008



Carry-Bike Lift 77

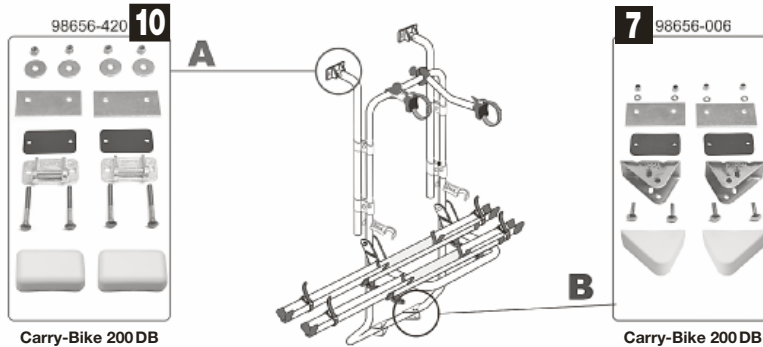

Carry-Bike 200 DB

Carry-Bike 200 DB

Pos.	Movera-Nr.	Hersteller-Nr.	Artikel-Bezeichnung
1	9991676	98656-588	Befestigungsskit oben M6 x 50 mm
2	9991677	98656-409	Befestigungsskit oben M6 x 55 mm
3	9997309	98656-005	Befestigungsskit unten M6 x 50 mm
4	9956495	98656-220	Befestigungsskit unten M6 x 65 mm
5	9956496	98656-400	Befestigungsskit unten M6 x 55 mm
6	9991678	98655-033	Befestigungsskit oben
7	9991680	98656-006	Befestigungsskit unten
8	9998020	98656-456	Befestigungsschiene unten
9	9993264	98656-278	Befestigungsskit unten
10	9991679	98656-420	Befestigungsskit oben

Notizen

Grau unterlegte Movera-Nr. haben eine maximale Lieferzeit von 6 Wochen! Bitte erfragen Sie den genauen Liefertermin.

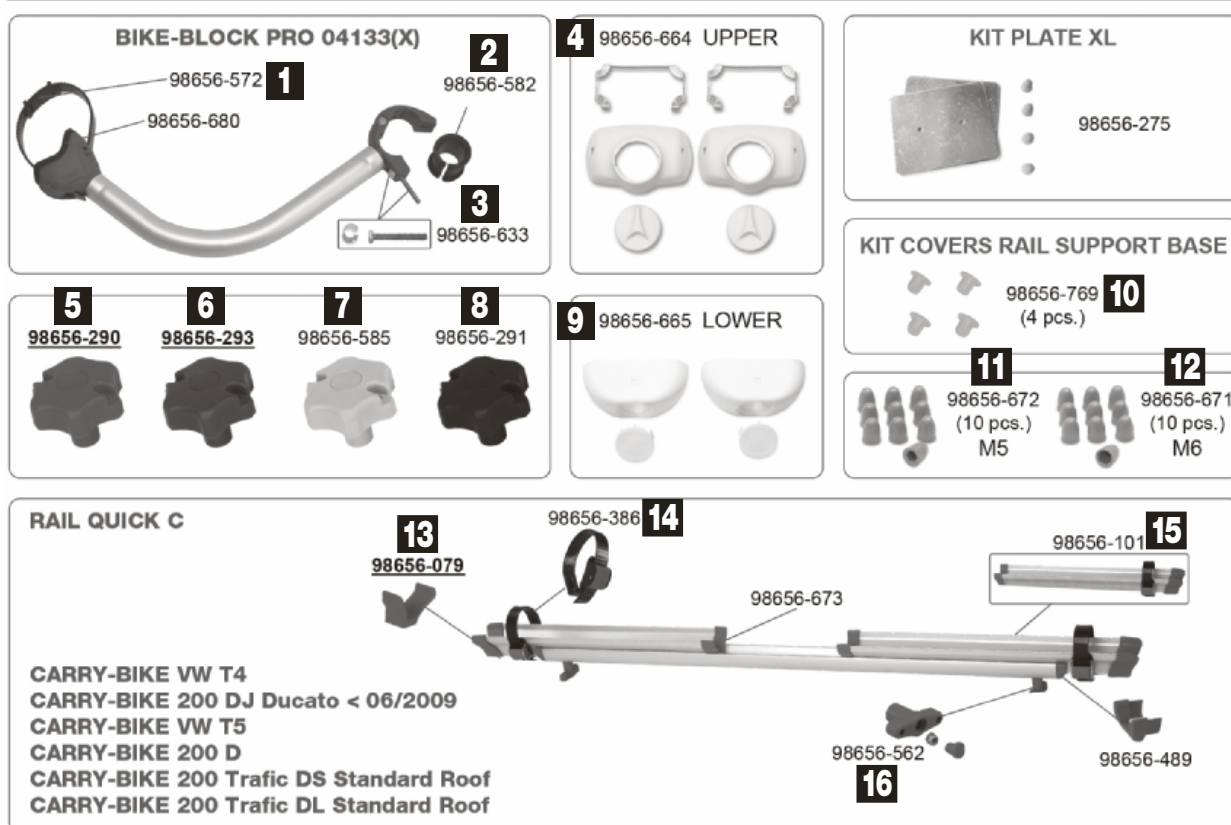

Pos.	Movera-Nr.	Hersteller-Nr.	Artikel-Bezeichnung
1	9905423	98656-572	Riemen Kit für Bike-Block
2	9992456	98656-582	Dichtungssatz für Bike-Block
3	9992464	98656-633	Schraube M6
4	9999753	98656-664	Abdeckung oben (VE 2 Stück)
5	9956455	98656-290	Rändelschraube rot
6	9998106	98656-293	Rändelschraube blau
7	9996349	98656-585	Rändelschraube grau
8	9956483	98656-291	Rändelschraube schwarz
9	9904524	98656-665	Abdeckung unten (VE 2 Stück)
10	9912558	98656-769	Montagesatz CB DJ Master (VE 4 Stück)
11	9907643	98656-672	Mutterabdeckung M5 (VE 10 Stück)
12	9956490	98656-671	Mutterabdeckung M6 (VE 10 Stück)
13	9991423	98656-079	Schienenabdeckkappe rot
14	9987350	98656-386	Quick Befestigungsriemen
15	9994480	98656-101	Rail Quick Schiene 45 rot
16	9993625	98656-562	Feststellschraube M5 rot

Notizen

Grau unterlegte Movera-Nr. haben eine maximale Lieferzeit von 6 Wochen! Bitte erfragen Sie den genauen Liefertermin.

Ersatzteil-Dienst

FIAMMA

FAHRZEUGTECHNIK / AUSBAU

PG 8500

02093-71-

Ersatzteil-Dienst

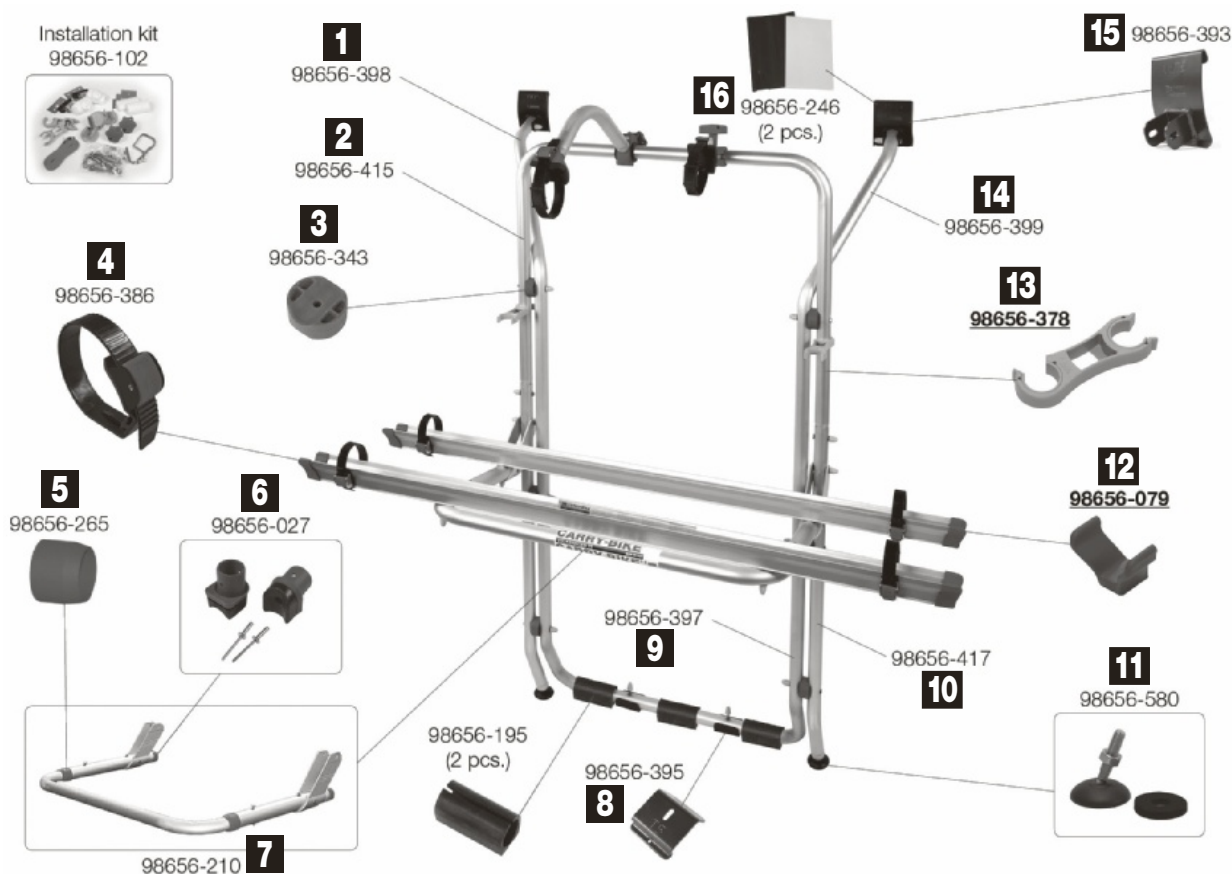

Pos.	Movera-Nr.	Hersteller-Nr.	Artikel-Bezeichnung
1	9994954	98656-398	Tragestruktur oben links
2	9992361	98656-415	Tragestruktur oben
3	9993624	98656-343	Abstandsstück rot
4	9987350	98656-386	Quick Befestigungsriemen
5	9993618	98656-265	Lasche 35 / 30 rot
6	9902402	98656-027	Reibungsstoßdämpfer
7	9956497	98656-210	Auflagebügel
8	9992145	98656-395	Halterung unten
9	9995228	98656-397	Tragestruktur unten
10	9907898	98656-417	Auflagebügel unten Stützrohr
11	9993990	98656-580	Kit Stellfuß
12	9991423	98656-079	Schienenabdeckkappe rot
13	9987295	98656-378	Halteklammer grau
14	9994953	98656-399	Tragestruktur oben rechts
15	9992144	98656-393	Halterung oben
16	9998204	98656-249	Schutzfolie zu Befestigungsschiene (VE 2 Stück)

Notizen

Grau unterlegte Movera-Nr. haben eine maximale Lieferzeit von 6 Wochen! Bitte erfragen Sie den genauen Liefertermin.

FIAMMA

FAHRZEUGTECHNIK / AUSBAU

02093H01-

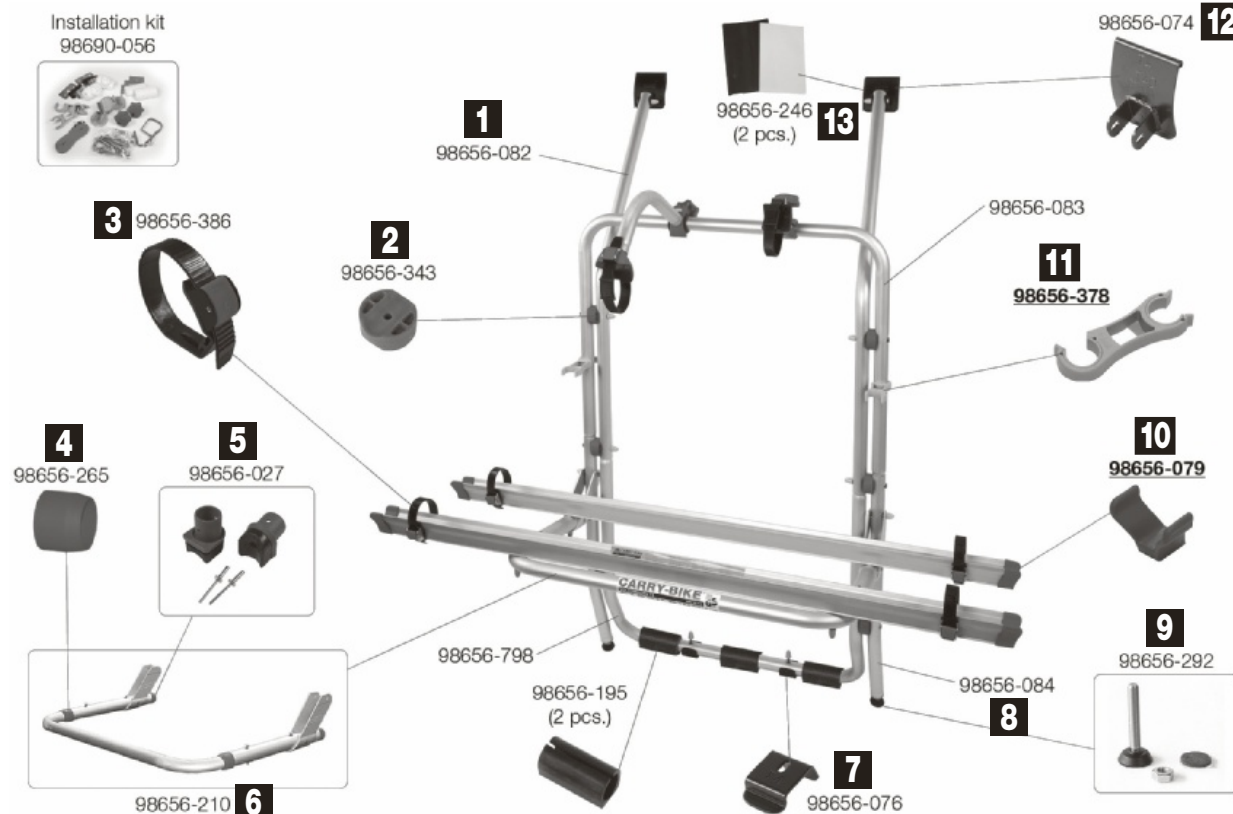

Pos.	Movera-Nr.	Hersteller-Nr.	Artikel-Bezeichnung
1	9990956	98656-082	Profil oben
2	9993624	98656-343	Abstandsstück rot
3	9987350	98656-386	Quick-Befestigungsriemen
4	9993618	98656-265	Lasche 35 / 30 rot
5	9902402	98656-027	Reibungsstoßdämpfer
6	9956497	98656-210	Auflagebügel
7	9956499	98656-076	Halterung innen
8	9957000	98656-084	Profil unten
9	9956487	98656-292	Kit Stellfuß
10	9991423	98656-079	Schienenabdeckkappe rot
11	9987295	98656-378	Halteklammer grau
12	9956498	98656-074	Halterung oben
13	9998204	98656-246	Schutzfolie zu Befestigungsschiene

Notizen

Grau unterlegte Movera-Nr. haben eine maximale Lieferzeit von 6 Wochen! Bitte erfragen Sie den genauen Liefertermin.

Ersatzteil-Dienst

FIAMMA

FAHRZEUGTECHNIK / AUSBAU

PG 8500

CB Caravan
XL A
02093-01A

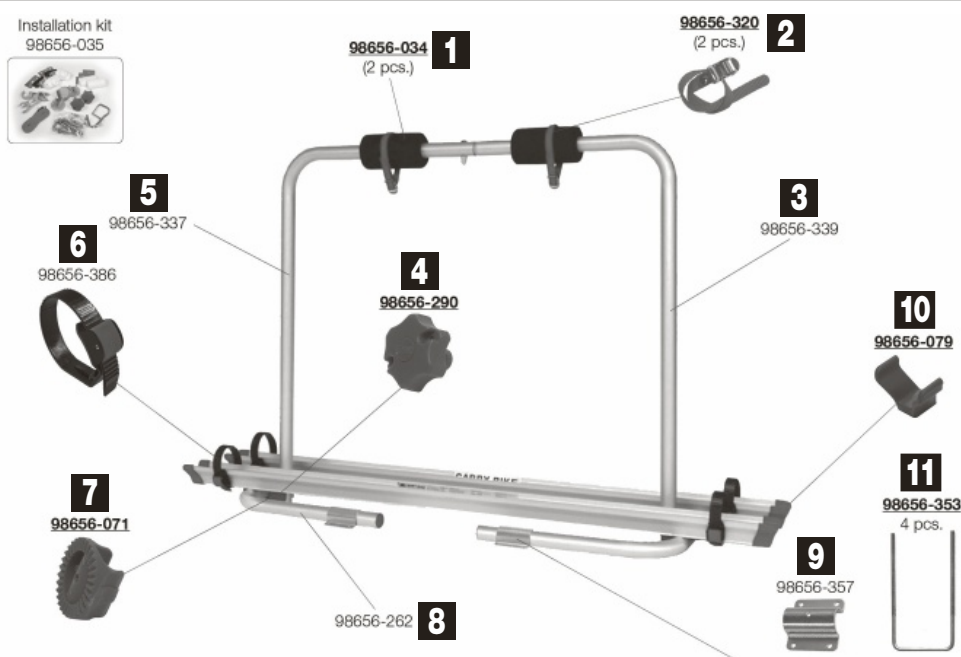

CB Caravan
XL A Pro 200
02093-32-

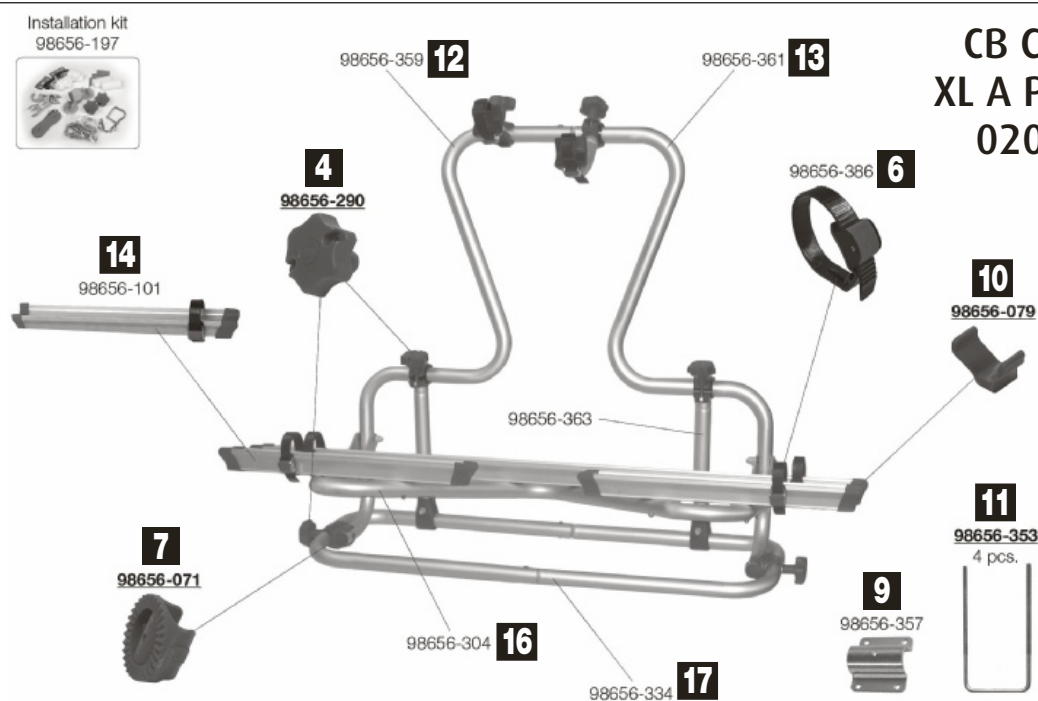

Pos.	Movera-Nr.	Hersteller-Nr.	Artikel-Bezeichnung
1	9994990	98656-034	Schutzpolster schwarz (VE 2 Stück)
2	9981125	98656-320	Befestigungsgurt mit Schnalle rot (VE 2 Stück)
3	9956460	98656-339	Tragestruktur oben links
4	9956455	98656-290	Rändelschraube rot
5	9956461	98656-337	Tragestruktur oben rechts
6	9987350	98656-386	Quick-Befestigungsriemen
7	9956453	98656-071	Zahnscheibe 30 mm rot
8	9956464	98656-262	Schienen-Auflagebügel
9	9956462	98656-357	Befestigungsplatte
10	9997807	98656-081	Schienenabdeckkappe schwarz
10	9991423	98656-079	Schienenabdeckkappe rot
11	9956463	98656-353	U-Bügel Kit M6 (VE 4 Stück)
12	9998174	98656-359	Gewindestruktur innen
13	9998175	98656-361	Gewindestruktur außen
14	9994480	98656-101	Rail Quick Schiene 45 rot
15	9990049	98656-363	Abstandshalter
16	9956466	98656-304	Auflagebügel
17	9956465	98656-334	Befestigungsrohr

Grau unterlegte Movera-Nr. haben eine maximale Lieferzeit von 6 Wochen! Bitte erfragen Sie den genauen Liefertermin.

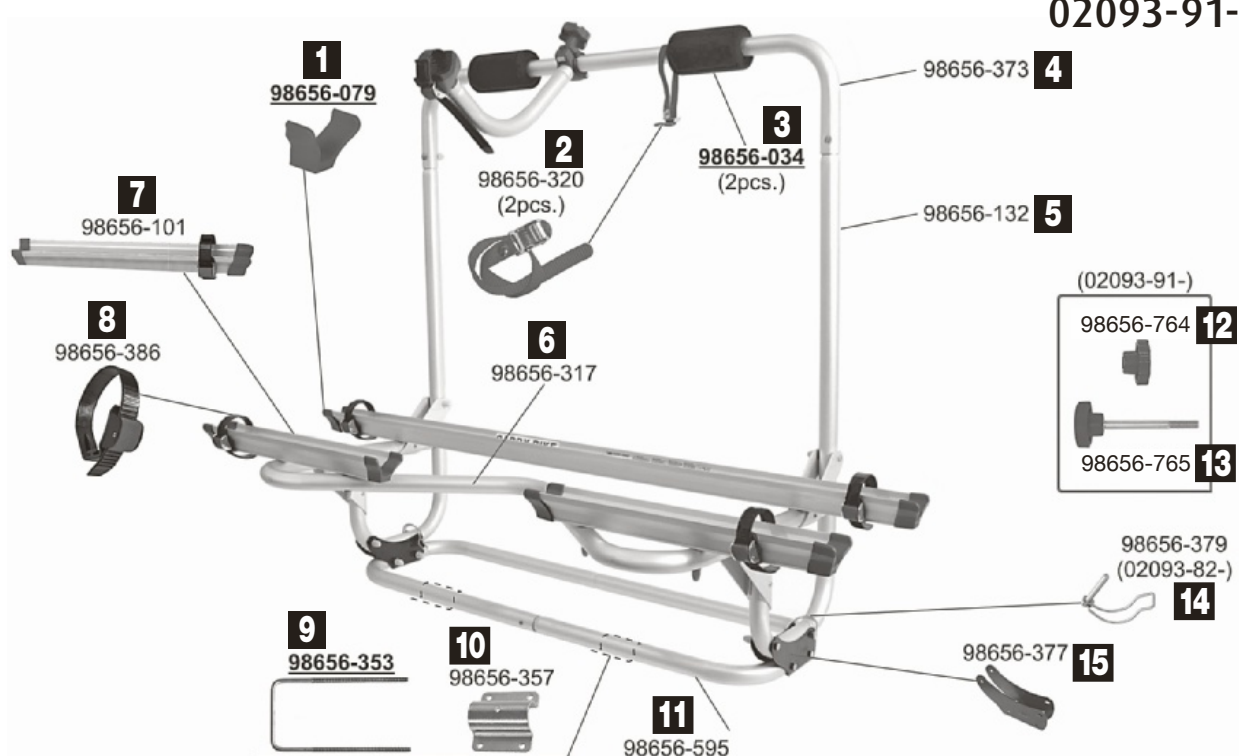

Pos.	Movera-Nr.	Hersteller-Nr.	Artikel-Bezeichnung
1	9997807	98656-081	Schienenabdeckkappe schwarz
1	9991423	98656-079	Schienenabdeckkappe rot
2	9981125	98656-320	Befestigungsgurt mit Schnalle rot (VE 2 Stück)
3	9994990	98656-034	Schutzpolster schwarz (VE 2 Stück)
4	9992149	98656-373	Struktur oben
5	9992114	98656-132	Struktur seitlich
6	9992150	98656-317	Auflagebügel
7	9994480	98656-101	Rail Quick 45 Schiene rot
8	9987350	98656-386	Quick Befestigungsriemen
9	9956463	98656-353	U-Bügel Kit M6 (VE 4 Stück)
10	9956462	98656-357	Befestigungsplatte
11	9992151	98656-595	Befestigungsrohr
12	9993260	98656-764	Rändelschraube M6 rot
13	9993261	98656-765	Rändelschraube M6 x 60 rot Inox
14	9992520	98656-379	Befestigungshaken Abklappmechanismus
15	9912866	98656-377	Drehhalterung

Notizen

Grau unterlegte Movera-Nr. haben eine maximale Lieferzeit von 6 Wochen! Bitte erfragen Sie den genauen Liefertermin.

Ersatzteil-Dienst

FIAMMA

FAHRZEUGTECHNIK / AUSBAU

PG 8500

02093-76

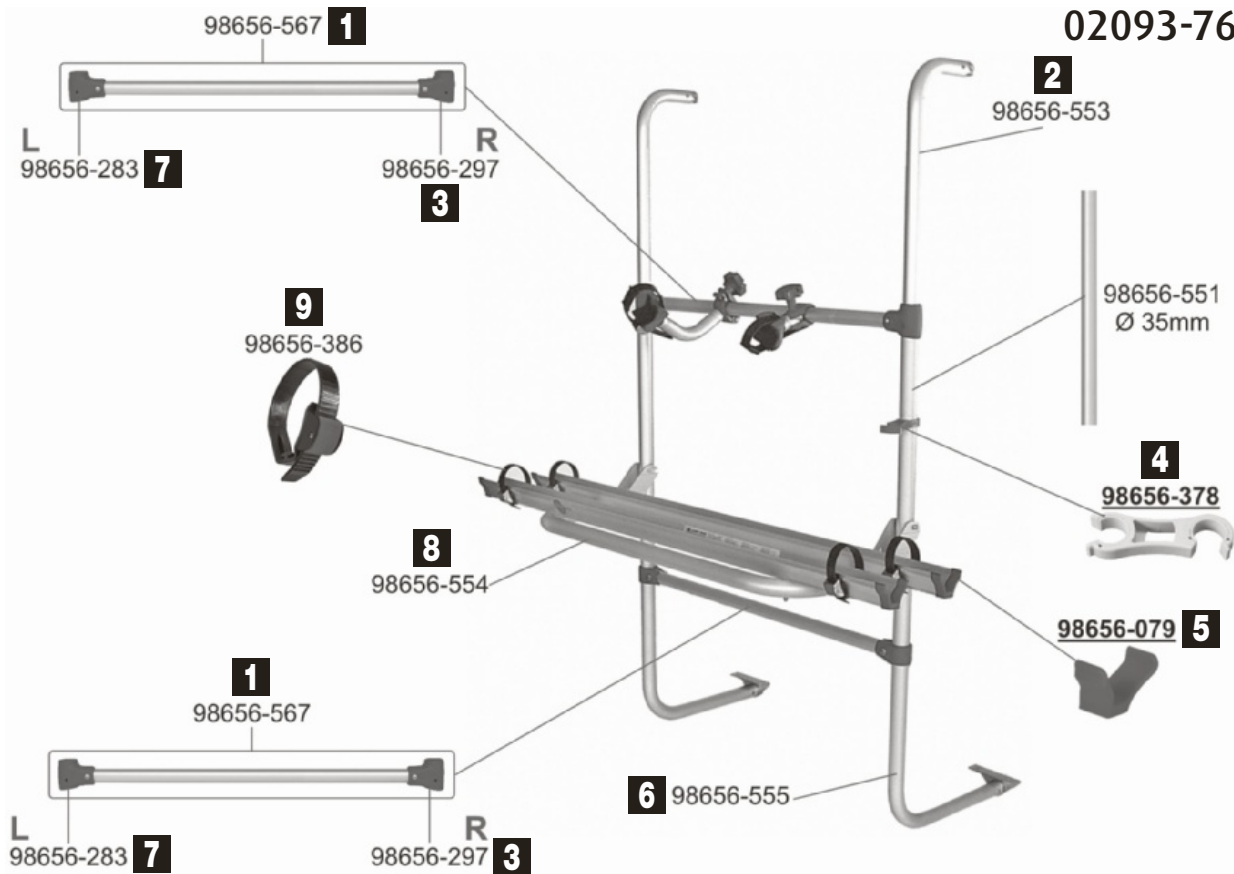

Pos.	Movera-Nr.	Hersteller-Nr.	Artikel-Bezeichnung
1	9997721	98656-567	Rohrstütze
2	9992146	98656-553	Haltestruktur oben
3	9997717	98656-297	Verbindung rechts rot
4	9987295	98656-378	Halteklammer grau
5	9997807	98656-081	Schienenabdeckkappe schwarz
5	9991423	98656-079	Schienenabdeckkappe rot
6	9992147	98656-555	Tragestruktur unten
7	9997716	98656-283	Verbindung links rot
8	9992148	98656-554	Auflagebügel
9	9987350	98656-386	Quick Befestigungsriemen

Notizen

Grau unterlegte Movera-Nr. haben eine maximale Lieferzeit von 6 Wochen! Bitte erfragen Sie den genauen Liefertermin.

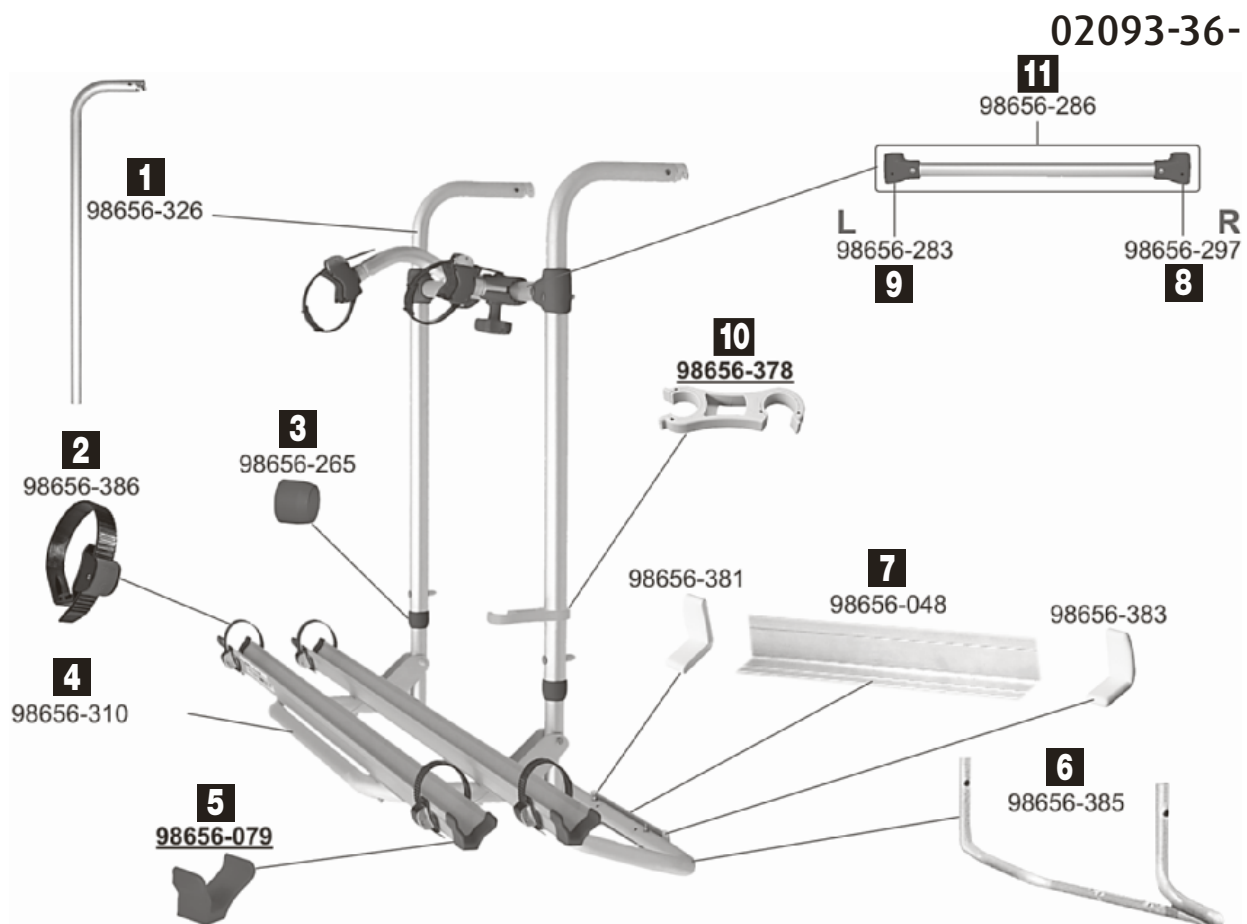

Pos.	Movera-Nr.	Hersteller-Nr.	Artikel-Bezeichnung
1	9992154	98656-326	Tragestruktur oben
2	9987350	98656-386	Quick Befestigungsriemen
3	9993618	98656-265	Lasche 35 / 30 rot
4	9992545	98656-310	Schienenauflage
5	9997807	98656-081	Schieneabdeckkappe schwarz
5	9991423	98656-079	Schieneabdeckkappe rot
6	9992153	98656-385	Tragestruktur unten
7	9994370	98656-048	Halteplatte mittig unten
8	9997717	98656-297	Verbinder rechts rot
9	9997716	98656-283	Verbinder links rot
10	9987295	98656-378	Halteklammer grau
11	9992151	98656-595	Befestigungsrohr

Notizen

Grau unterlegte Movera-Nr. haben eine maximale Lieferzeit von 6 Wochen! Bitte erfragen Sie den genauen Liefertermin.

Ersatzteil-Dienst

FIAMMA

FAHRZEUGTECHNIK / AUSBAU

PG 8500

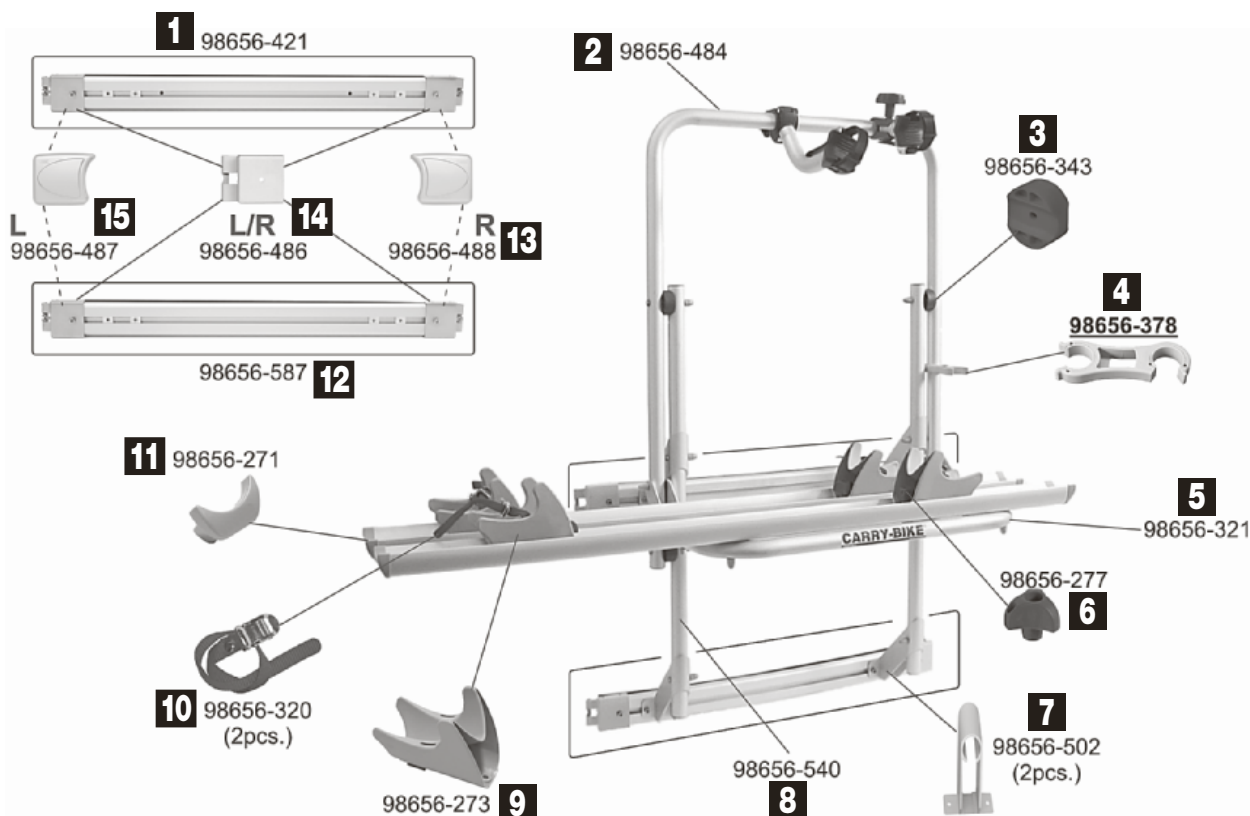

Pos.	Movera-Nr.	Hersteller-Nr.	Artikel-Bezeichnung
1	9992155	98656-421	Klemmleiste oben
2	9992821	98656-484	Befestigungsrohr für Auflagebügel
3	9993624	98656-343	Abstandstück rot
4	9987295	98656-378	Halteklammer grau
5	9998052	98656-321	Auflagebügel
6	9996672	98656-277	Handrad rot zur Schiene
7	9992157	98656-502	Halterung (VE 2 Stück)
8	9995749	98656-540	Tragestruktur unten
9	9996185	98656-273	Halteschuh links
9	9905364	98656-697	Halteschuh rechts
10	9981125	98656-320	Befestigungsgurt mit Schnalle rot (VE 2 Stück)
11	9994100	98656-271	Endkappe zu Schiene
12	9992156	98656-587	Klemmleiste unten
13	9997592	98656-488	Klemmleistenabdeckung rechts
14	9990837	98656-486	Befestigungshalter
15	9994409	98656-487	Klemmleistenabdeckung links

Notizen

Grau unterlegte Movera-Nr. haben eine maximale Lieferzeit von 6 Wochen! Bitte erfragen Sie den genauen Liefertermin.

02093-89 > 06/2006

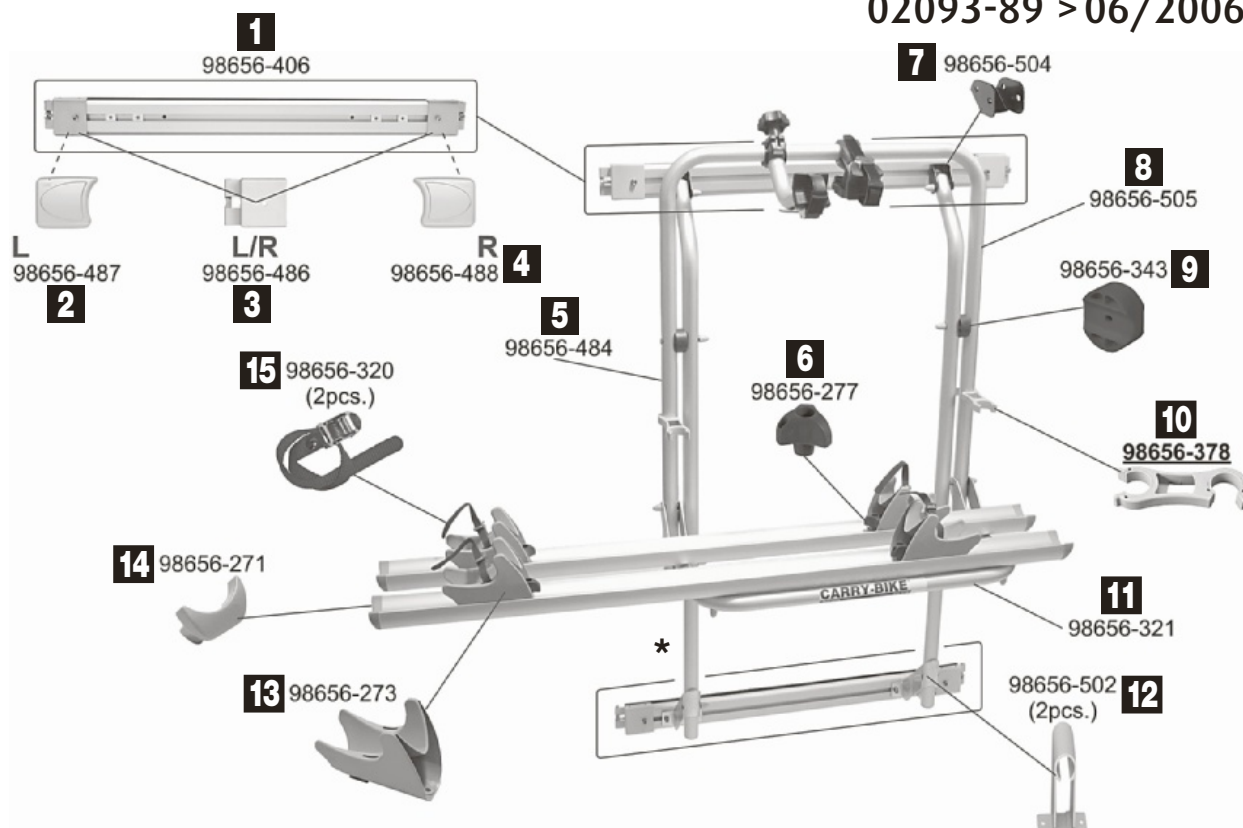

* Ab 2010 hat der Träger einen tiefer gesetzten Auflagebügel

Pos.	Movera-Nr.	Hersteller-Nr.	Artikel-Bezeichnung
1	9990040	98656-406	Klemmleiste oben
2	9994409	98656-487	Klemmleistenabdeckung links
3	9990837	98656-486	Befestigungshalter
4	9997592	98656-488	Klemmleistenabdeckung rechts
5	9992821	98656-484	Befestigungsrohr für Auflagebügel
6	9996672	98656-277	Handrad rot zur Schiene
7	9992918	98656-504	Halterung für Stange
8	9993402	98656-505	Tragestruktur
9	9993624	98656-343	Abstandsstück rot
10	9987295	98656-378	Halteklammer grau
11	9998052	98656-321	Auflagebügel
12	9992157	98656-502	Halterung (VE 2 Stück)
13	9996185	98656-273	Halteschuh links
13	9905364	98656-697	Halteschuh rechts
14	9994100	98656-271	Endkappe zu Schiene
15	9981125	98656-320	Befestigungsgurt mit Schnalle rot (VE 2 Stück)

Notizen

Grau unterlegte Movera-Nr. haben eine maximale Lieferzeit von 6 Wochen! Bitte erfragen Sie den genauen Liefertermin.

Ersatzteil-Dienst

FIAMMA

FAHRZEUGTECHNIK / AUSBAU

PG 8500

Installation kit
98656-155

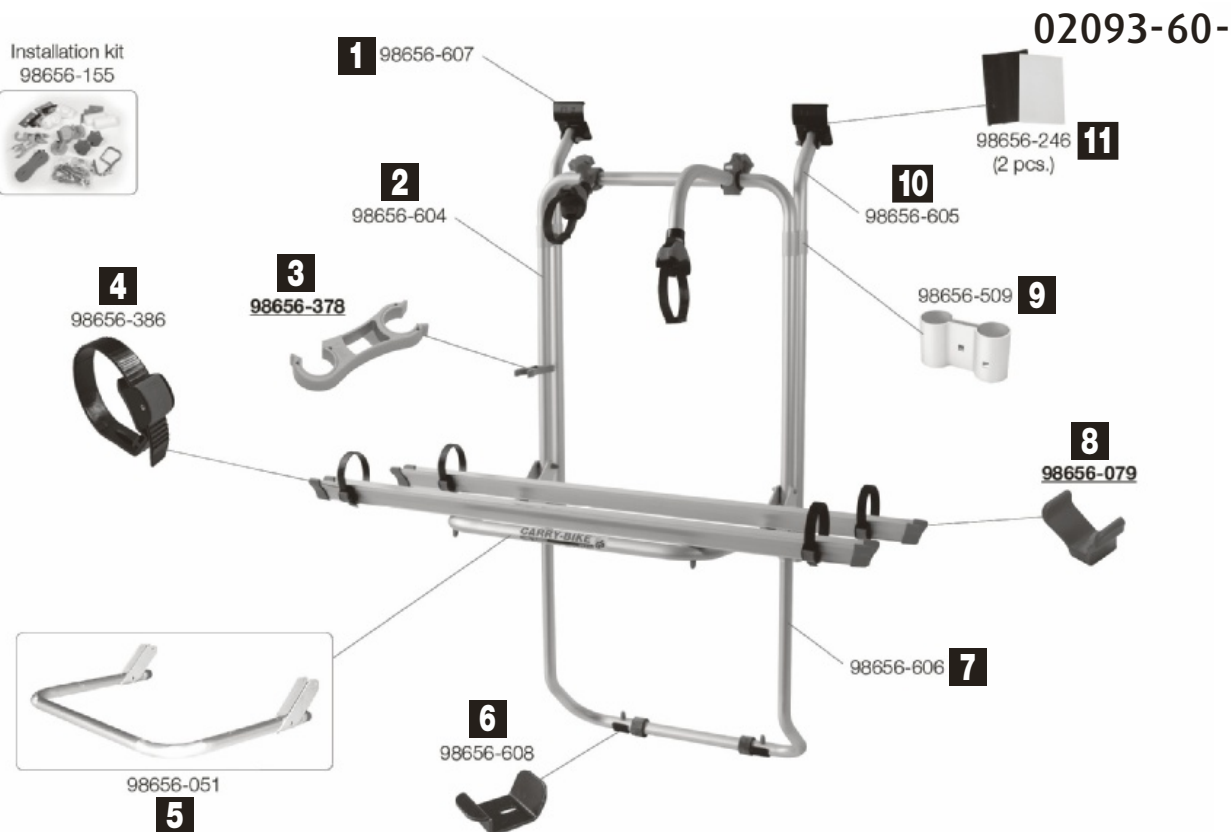

Pos.	Movera-Nr.	Hersteller-Nr.	Artikel-Bezeichnung
1	9999818	98656-607	Halterung oben
2	9992162	98656-604	Tragestruktur oben
3	9987295	98656-378	Halteklammer grau
4	9987350	98656-386	Quick Befestigungsriemen
5	9992161	98656-051	Auflagebügel
6	9911604	98656-608	Halterung unten
7	9992167	98656-606	Tragestruktur unten
8	9997807	98656-081	Schienenabdeckkappe schwarz
9	9911596	98656-509	Fernrohrklemme
10	9992163	98656-605	Profil oben
11	9998204	98656-246	Schutzfolie zu Befestigungsschiene

Notizen

Grau unterlegte Movera-Nr. haben eine maximale Lieferzeit von 6 Wochen! Bitte erfragen Sie den genauen Liefertermin.

02093A43-

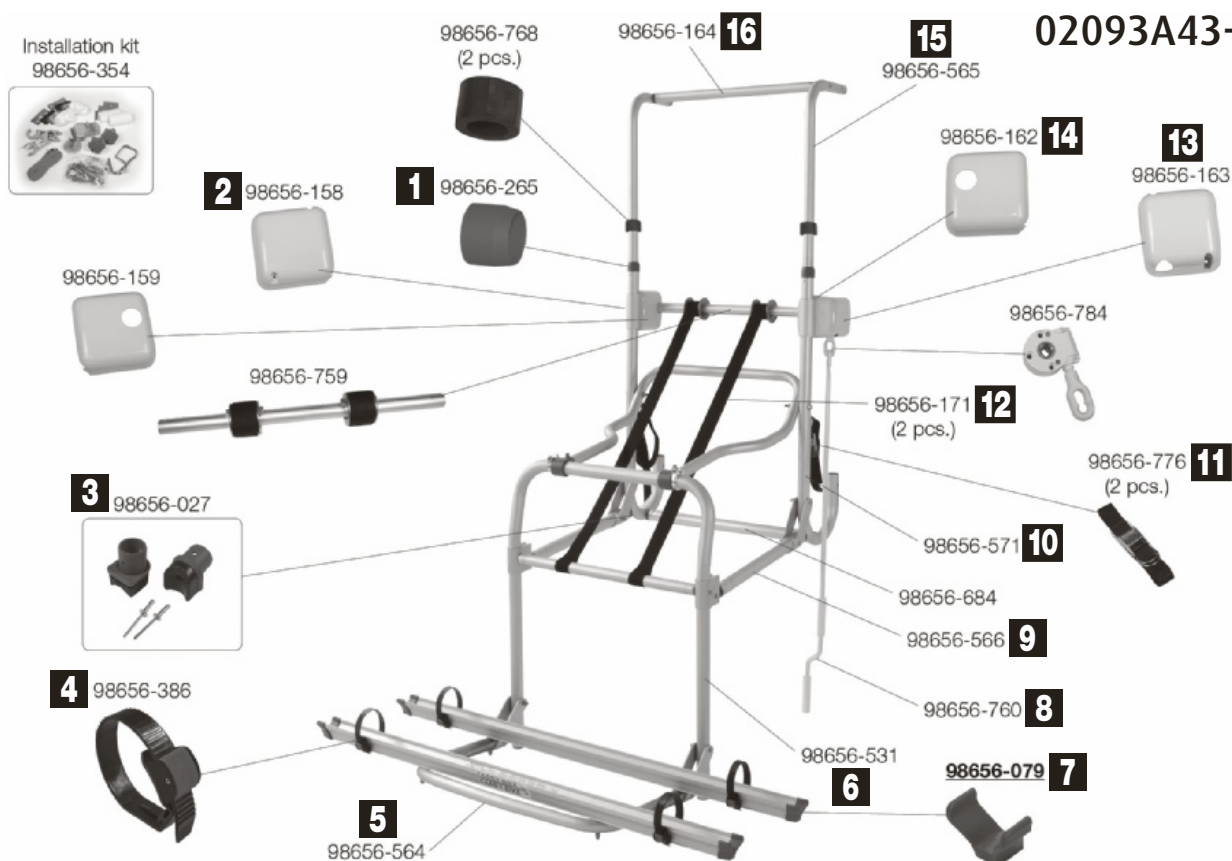

Pos.	Movera-Nr.	Hersteller-Nr.	Artikel-Bezeichnung
1	9993618	98656-265	Lasche 35 / 30 rot
2	9995114	98656-158	Außenabdeckung links weiß
3	9902402	98656-027	Reibungsstoßdämpfer
4	9987350	98656-386	Quick Befestigungsriemen
5	9998282	98656-564	Auflagebügelkit
6	9907938	98656-531	Schiebestruktur
7	9991423	98656-079	Schienenabdeckkappe rot
8	9992164	98656-760	Handkurbel
9	9995837	98656-566	Arm Lift Durchmesser 35 mm
10	9995836	98656-571	Tragestruktur unten
11	9914559	98656-776	Sicherheitsgurt (VE 2 Stück)
12	9992166	98656-171	Gurt (VE 2 Stück)
13	9994157	98656-163	Außenabdeckung rechts weiß
14	9994159	98656-162	Innenabdeckung rechts
15	9992165	98656-565	Profil oben
16	9903371	98656-164	Querstange oben

Notizen

Grau unterlegte Movera-Nr. haben eine maximale Lieferzeit von 6 Wochen! Bitte erfragen Sie den genauen Liefertermin.

Ersatzteil-Dienst

FIAMMA

FAHRZEUGTECHNIK / AUSBAU

PG 8500

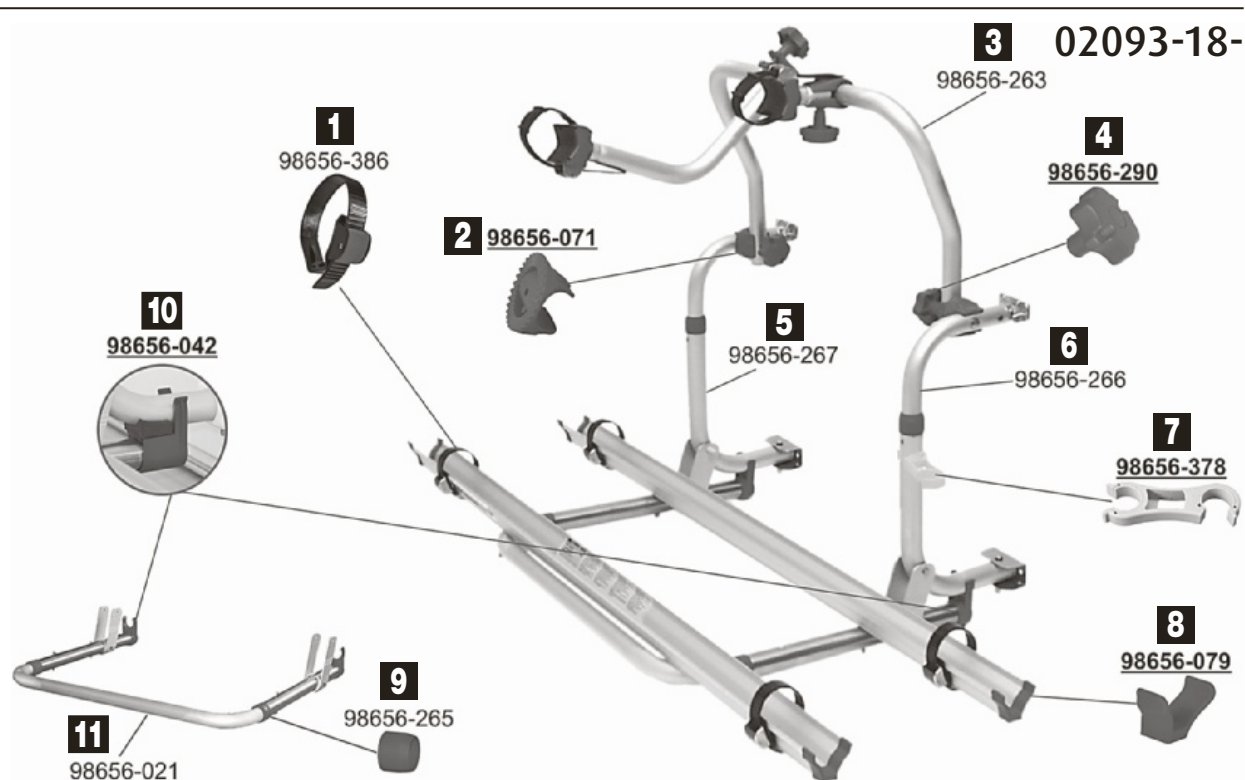

Pos.	Movera-Nr.	Hersteller-Nr.	Artikel-Bezeichnung
1	9987350	98656-386	Quick Befestigungsriemen
2	9956453	98656-071	Zahnscheibe 30 mm rot
3	9956452	98656-263	Bügel schwenkbar
4	9956455	98656-290	Rändelschraube rot
5	9956451	98656-267	Haltestruktur unten
6	9956450	98656-266	Haltestruktur oben
7	9987295	98656-378	Halteklammer grau
8	9997807	98656-081	Schienenabdeckkappe schwarz
8	9991423	98656-079	Schienenabdeckkappe rot
8	9994372	98656-080	Schienenabdeckkappe blau
9	9993618	98656-265	Lasche 35 / 30 rot
10	9956454	98656-042	Reibestoßdämpfer 35 mm (VE 2 Stück)
11	9956449	98656-021	Auflagebügel

Notizen

Grau unterlegte Movera-Nr. haben eine maximale Lieferzeit von 6 Wochen! Bitte erfragen Sie den genauen Liefertermin.

02093-17-

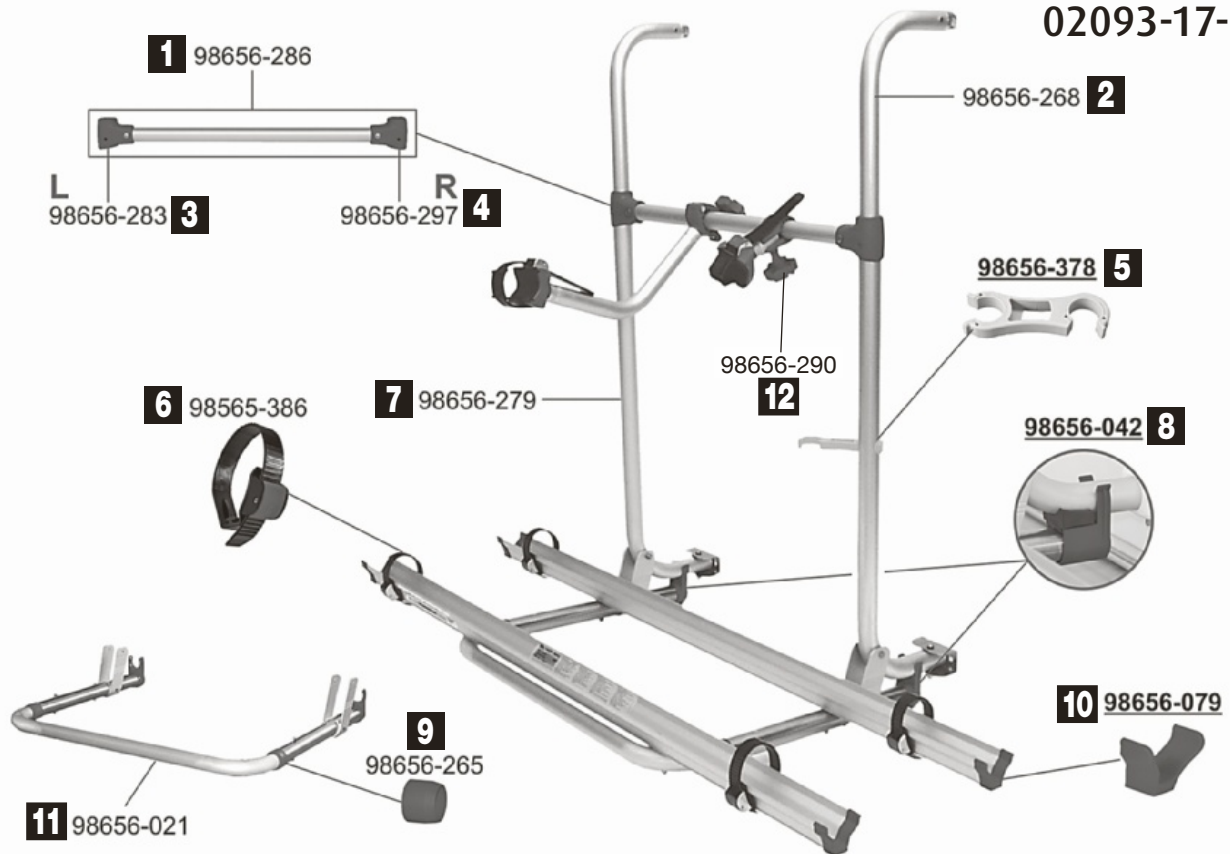

Pos.	Movera-Nr.	Hersteller-Nr.	Artikel-Bezeichnung
1	9992152	98656-286	Querstrebe
2	9956447	98656-268	Haltestruktur oben
3	9997716	98656-283	Verbinder links rot
4	9997717	98656-297	Verbinder rechts rot
5	9987295	98656-378	Halteklammer grau
6	9987350	98656-386	Quick-Befestigungsriemen
7	9956448	98656-279	Haltestruktur unten
8	9956454	98656-042	Reibungsstoßdämpfer (VE 2 Stück)
9	9993618	98656-265	Lasche 35 / 30 rot
10	9997807	98656-081	Schienenabdeckkappe schwarz
10	9991423	98656-079	Schienenabdeckkappe rot
11	9956449	98656-021	Auflagebügel
12	9956455	98656-290	Rändelschraube rot

Notizen

Grau unterlegte Movera-Nr. haben eine maximale Lieferzeit von 6 Wochen! Bitte erfragen Sie den genauen Liefertermin.

Ersatzteil-Dienst



FAHRZEUGTECHNIK / AUSBAU

PG 8500

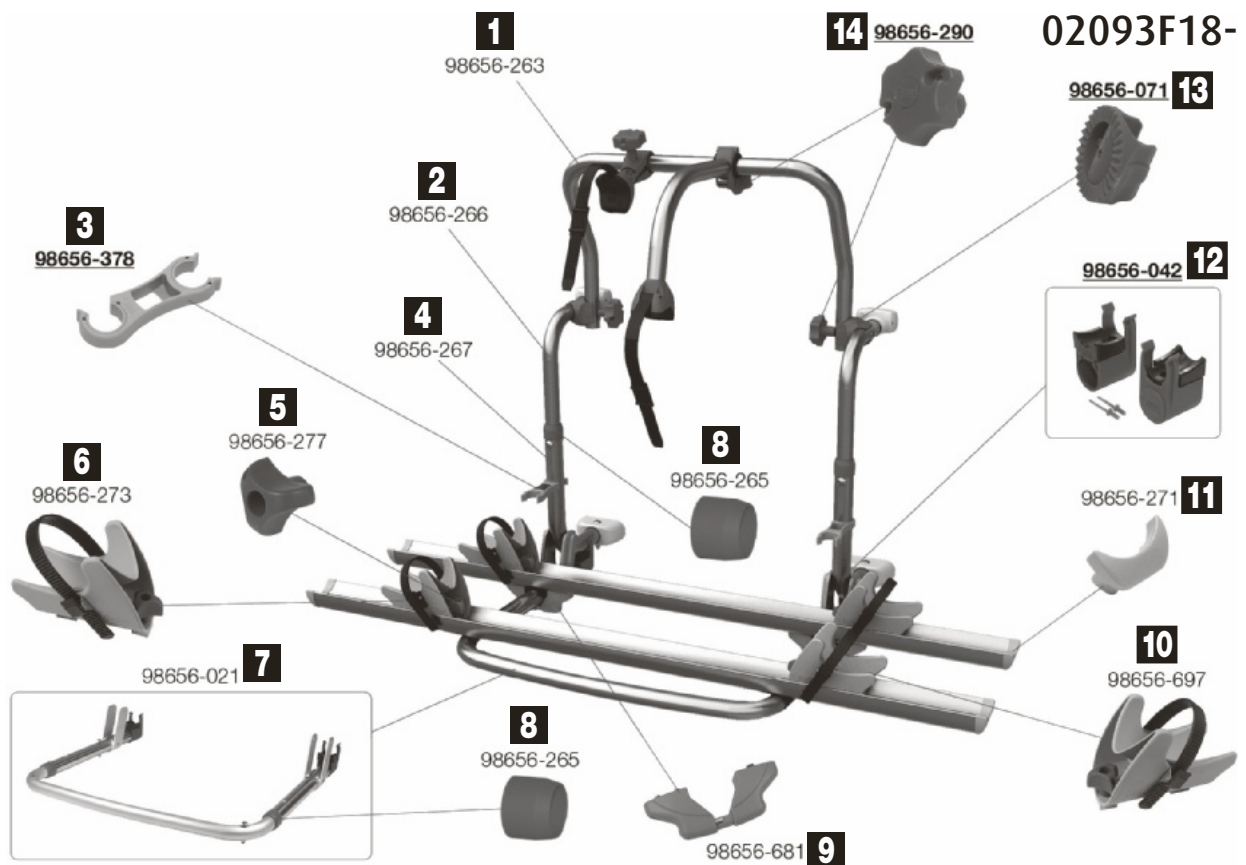

Pos.	Movera-Nr.	Hersteller-Nr.	Artikel-Bezeichnung
1	9956452	98656-263	Bügel oben
2	9956450	98656-266	Haltestruktur oben
3	9987295	98656-378	Halteklammer grau
4	9956451	98656-267	Haltestruktur unten
5	9996672	98656-277	Feststellschraube rot
6	9996185	98656-273	Halteschuh links
7	9956449	98656-021	Auflagebügel
8	9993618	98656-265	Lasche rot 35 / 30 mm
9	9909819	98656-681	Kit zu Carry Bike Premium
10	9905364	98656-697	Halteschuh rechts
11	9994100	98656-271	Endkappe zu Schiene
12	9956454	98656-042	Klemme rot 35 mm (VE 2 Stück)
13	9956453	98656-071	Zahnscheibe 30 mm
14	9956455	98656-290	Rändelschraube rot

Notizen

Grau unterlegte Movera-Nr. haben eine maximale Lieferzeit von 6 Wochen! Bitte erfragen Sie den genauen Liefertermin.

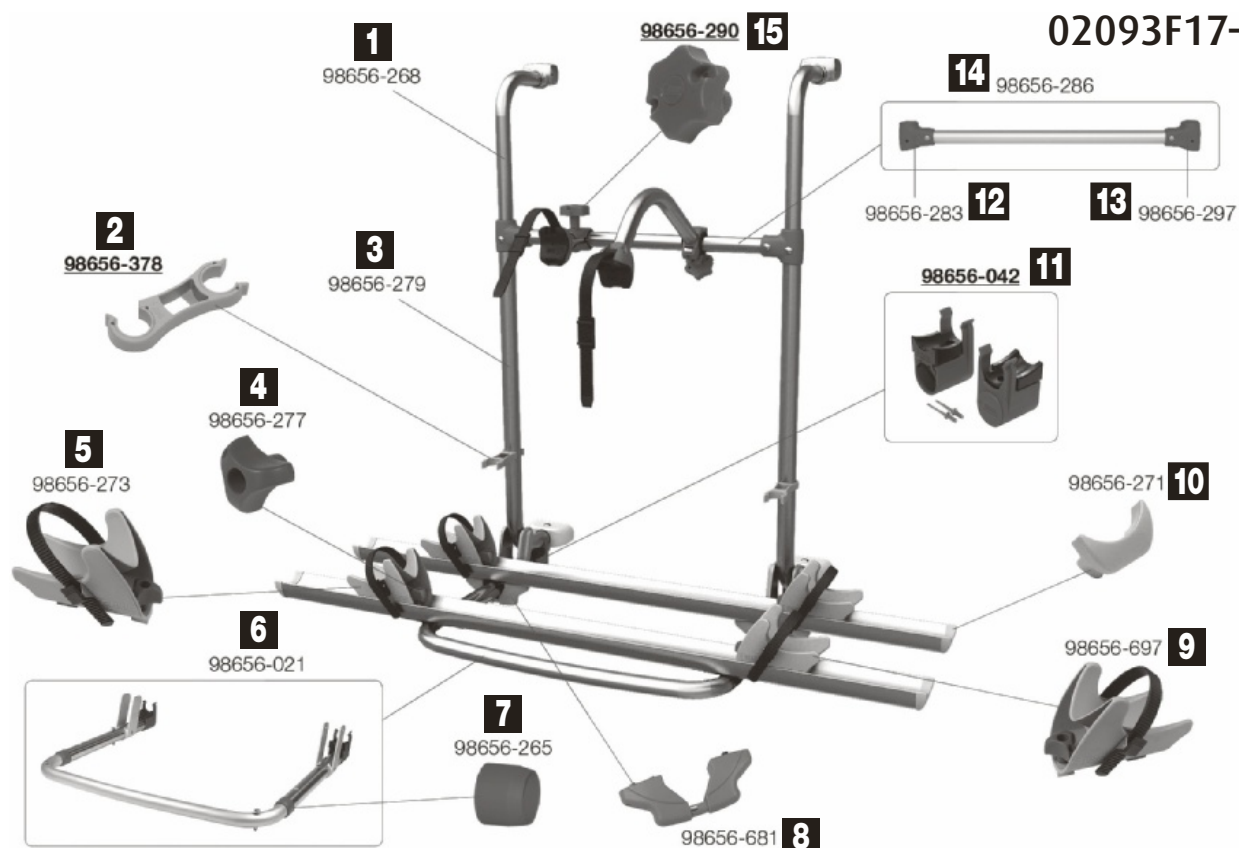

Pos.	Movera-Nr.	Hersteller-Nr.	Artikel-Bezeichnung
1	9956447	98656-268	Haltestruktur oben
2	9987295	98656-378	Halteklammer grau
3	9956448	98656-279	Haltestruktur unten
4	9996672	98656-277	Feststellschraube rot
5	9996185	98656-273	Halteschuh links
6	9956449	98656-021	Auflagebügel
7	9993618	98656-265	Lasche rot 35 / 30 mm
8	9909819	98656-681	Kit zu Carry Bike Premium
9	9905364	98656-697	Halteschuh rechts
10	9994100	98656-271	Endkappe zu Schiene
11	9956454	98656-042	Klemme rot 35 mm (VE 2 Stück)
12	9997716	98656-283	Verbindungsstück links zu Querstrebe
13	9997717	98656-297	Verbindungsstück rechts zu Querstrebe
14	9992152	98656-286	Querstrebe
15	9956455	98656-290	Rändelschraube rot

Notizen

Grau unterlegte Movera-Nr. haben eine maximale Lieferzeit von 6 Wochen! Bitte erfragen Sie den genauen Liefertermin.

Ersatzteil-Dienst

FIAMMA

FAHRZEUGTECHNIK / AUSBAU

PG 8500

02093-93-

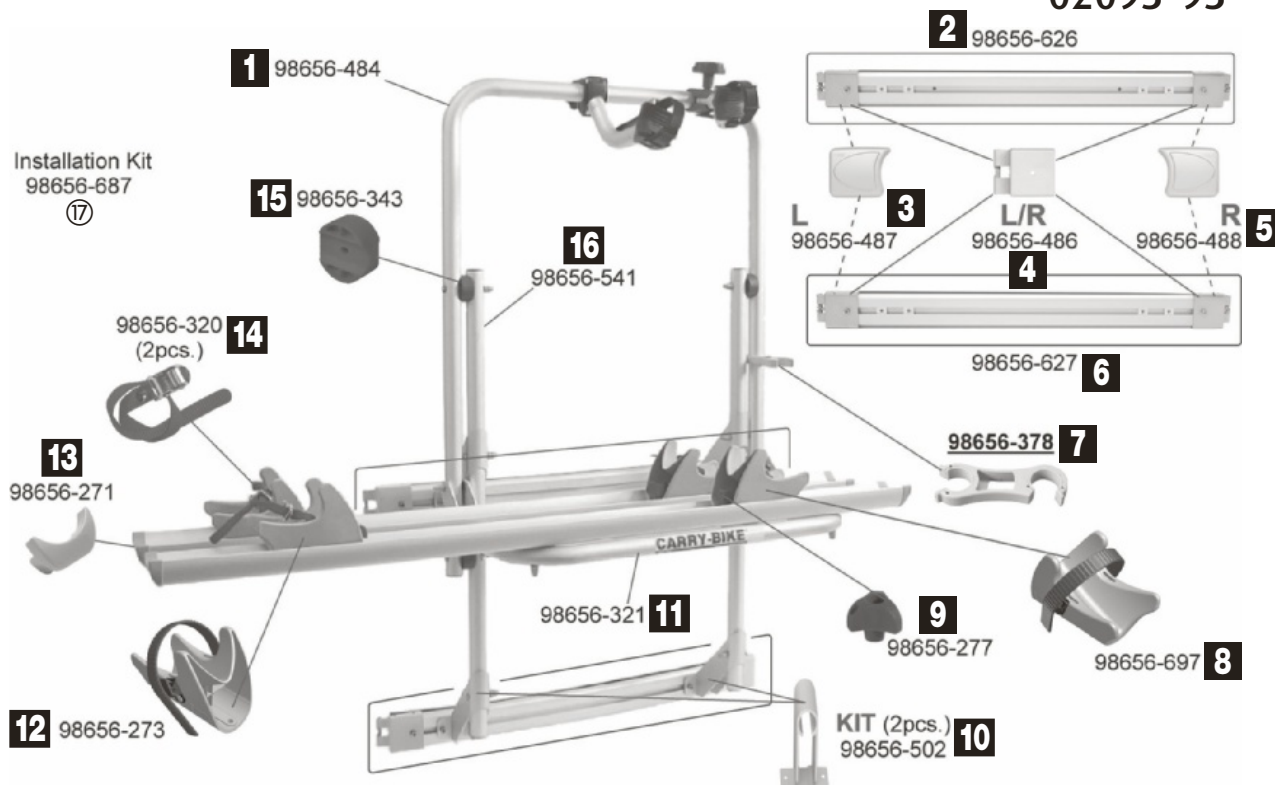

Pos.	Movera-Nr.	Hersteller-Nr.	Artikel-Bezeichnung
1	9992821	98656-484	Befestigungsrohr Auflagebügel
2	9999708	98656-626	Klemmleiste oben
3	9994409	98656-487	Klemmleistenabdeckung links
4	9990837	98656-486	Befestigungshalter
5	9997592	98656-488	Klemmleistenabdeckung rechts
6	9999709	98656-627	Klemmleiste unten
7	9987295	98656-378	Halteklammer
8	9905364	98656-697	Halteschuh rechts
9	9996672	98656-277	Feststellschraube
10	9992157	98656-502	Halterung (VE 2 Stück)
11	9998052	98656-321	Auflagebügel
12	9996185	98656-273	Halteschuh links
13	9994100	98656-271	Endkappe zu Rail Premium Schiene
14	9981125	98656-320	Befestigungsgurt (VE 2 Stück)
15	9993624	98656-343	Abstandsstück
16	9904578	98656-541	Tragestruktur unten
17	Auf Anfrage	98656-687	Installations Kit

Notizen

Grau unterlegte Movera-Nr. haben eine maximale Lieferzeit von 6 Wochen! Bitte erfragen Sie den genauen Liefertermin.

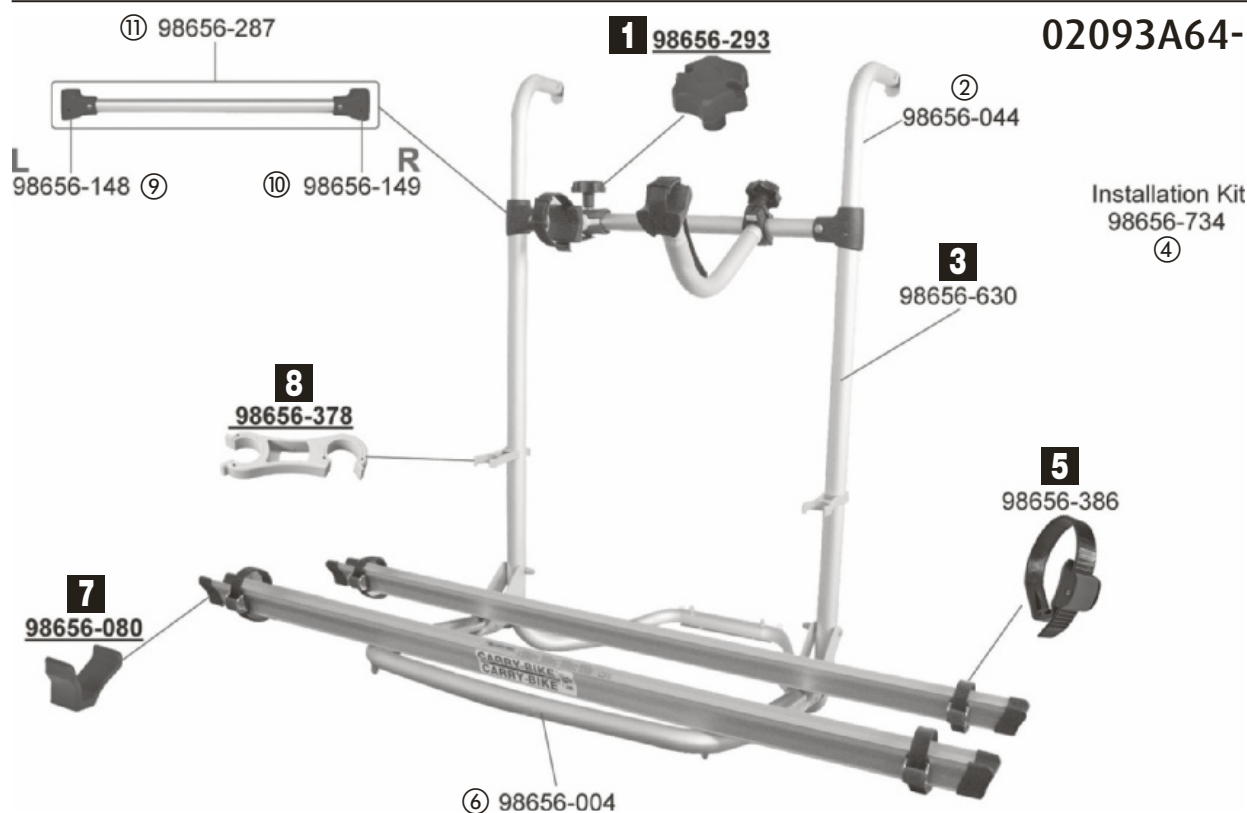

Pos.	Movera-Nr.	Hersteller-Nr.	Artikel-Bezeichnung
1	9998106	98656-293	Schraubmutter blau
2	Auf Anfrage	98656-044	Tragestruktur oben
3	9911739	98656-630	Tragestruktur unten
4	Auf Anfrage	98656-734	Installations Kit
5	9987350	98656-386	Befestigungsriemen
6	Auf Anfrage	98656-004	Auflagebügel
7	9994372	98656-080	Endkappe blau
8	9987295	98656-378	Halteklammer
9	Auf Anfrage	98656-148	T-Verbindung blau links
10	Auf Anfrage	98656-149	T-Verbindung blau rechts
11	Auf Anfrage	98656-287	Tragestruktur

Notizen

Grau unterlegte Movera-Nr. haben eine maximale Lieferzeit von 6 Wochen! Bitte erfragen Sie den genauen Liefertermin.

Ersatzteil-Dienst

FIAMMA

FAHRZEUGTECHNIK / AUSBAU

PG 8500

02093-64-

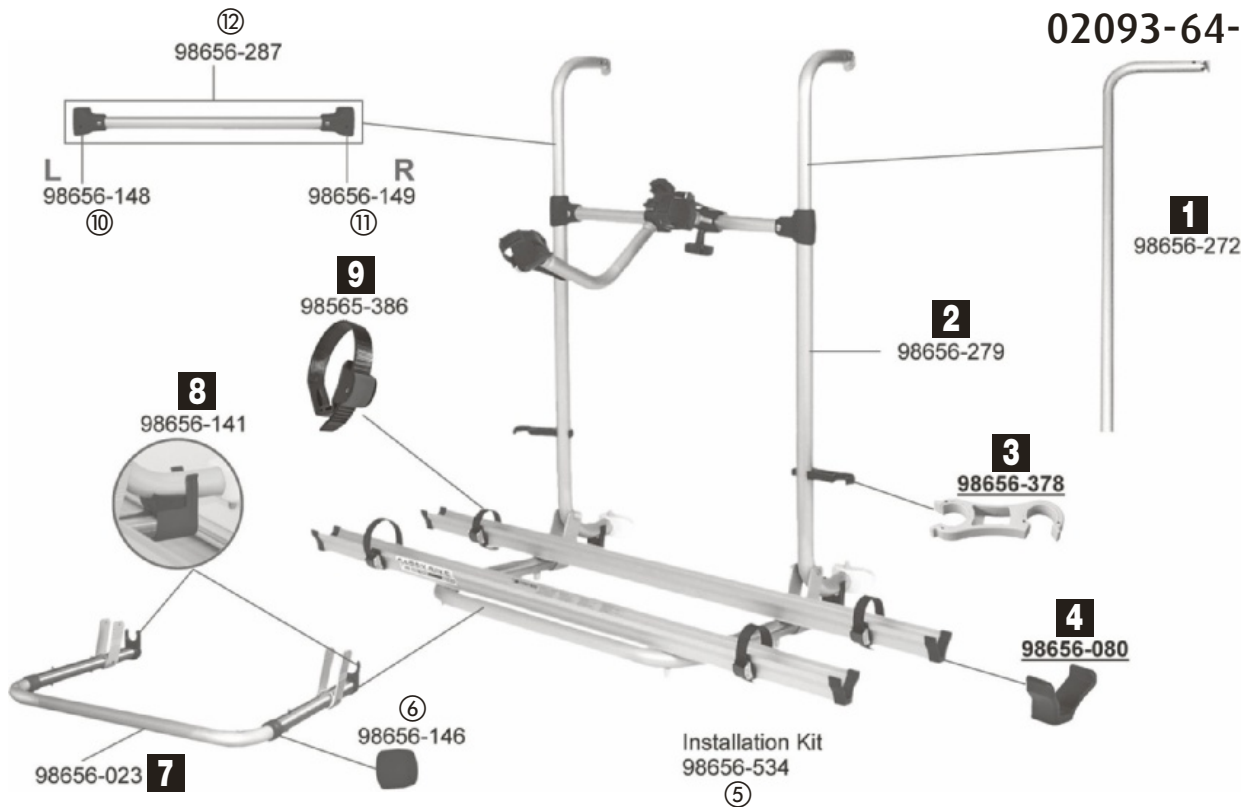

Pos.	Movera-Nr.	Hersteller-Nr.	Artikel-Bezeichnung
1	9956482	98656-272	Haltestruktur oben
2	9956448	98656-279	Haltestruktur unten
3	9987295	98656-378	Halteklammer
4	9994372	98656-080	Endkappe blau
5	Auf Anfrage	98656-534	Installations Kit
6	Auf Anfrage	98656-146	Lasche blau 30 / 35 mm
7	9997821	98656-023	Auflagebügel zu CB Hymer
8	9997792	98656-141	Reibestoßdämpfer
9	9987350	98565-386	Befestigungsriemen
10	Auf Anfrage	98656-148	Verbindungsstück links
11	Auf Anfrage	98656-149	Verbindungsstück rechts
12	Auf Anfrage	98656-287	Querstrebe

Notizen

Grau unterlegte Movera-Nr. haben eine maximale Lieferzeit von 6 Wochen! Bitte erfragen Sie den genauen Liefertermin.

02093-87-

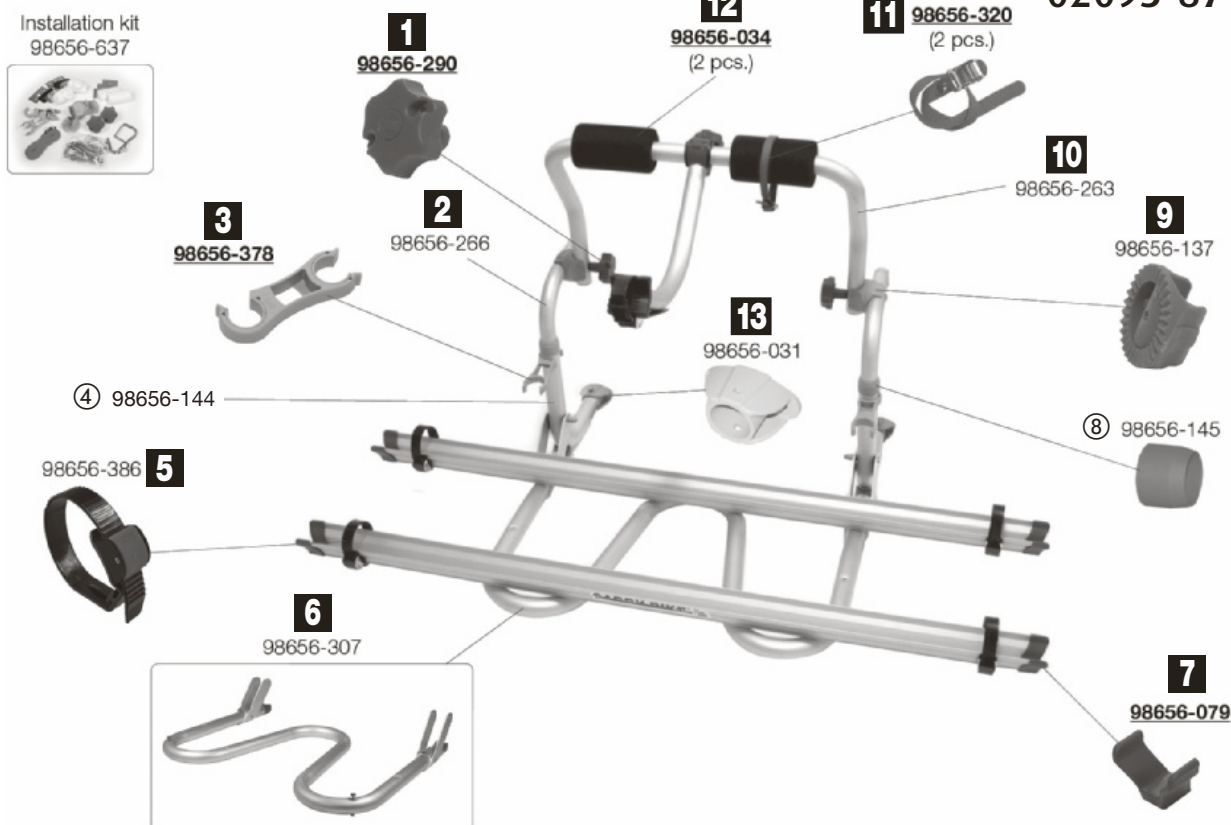

Pos.	Movera-Nr.	Hersteller-Nr.	Artikel-Bezeichnung
1	9956455	98656-290	Rändelschraube rot
2	9956450	98656-266	Haltestruktur oben
3	9987295	98656-378	Halteklammer
4	Auf Anfrage	98656-144	Tragestruktur unten
5	9987350	98656-386	Befestigungsriemen
6	9909997	98656-307	Auflagebügel
7	9991423	98656-079	Schienenabdeckung rot
8	Auf Anfrage	98656-145	Lasche grau 35 / 30
9	9998593	98656-137	Zahnkranz
10	9956452	98656-263	Bügel oben
11	9981125	98656-320	Befestigungsgurt (VE 2 Stück)
12	9994990	98656-034	Schutzpolster (VE 2 Stück)
13	9994373	98656-031	Befestigungskit unten

Notizen

Grau unterlegte Movera-Nr. haben eine maximale Lieferzeit von 6 Wochen! Bitte erfragen Sie den genauen Liefertermin.

Ersatzteil-Dienst

FIAMMA

FAHRZEUGTECHNIK / AUSBAU

PG 8500

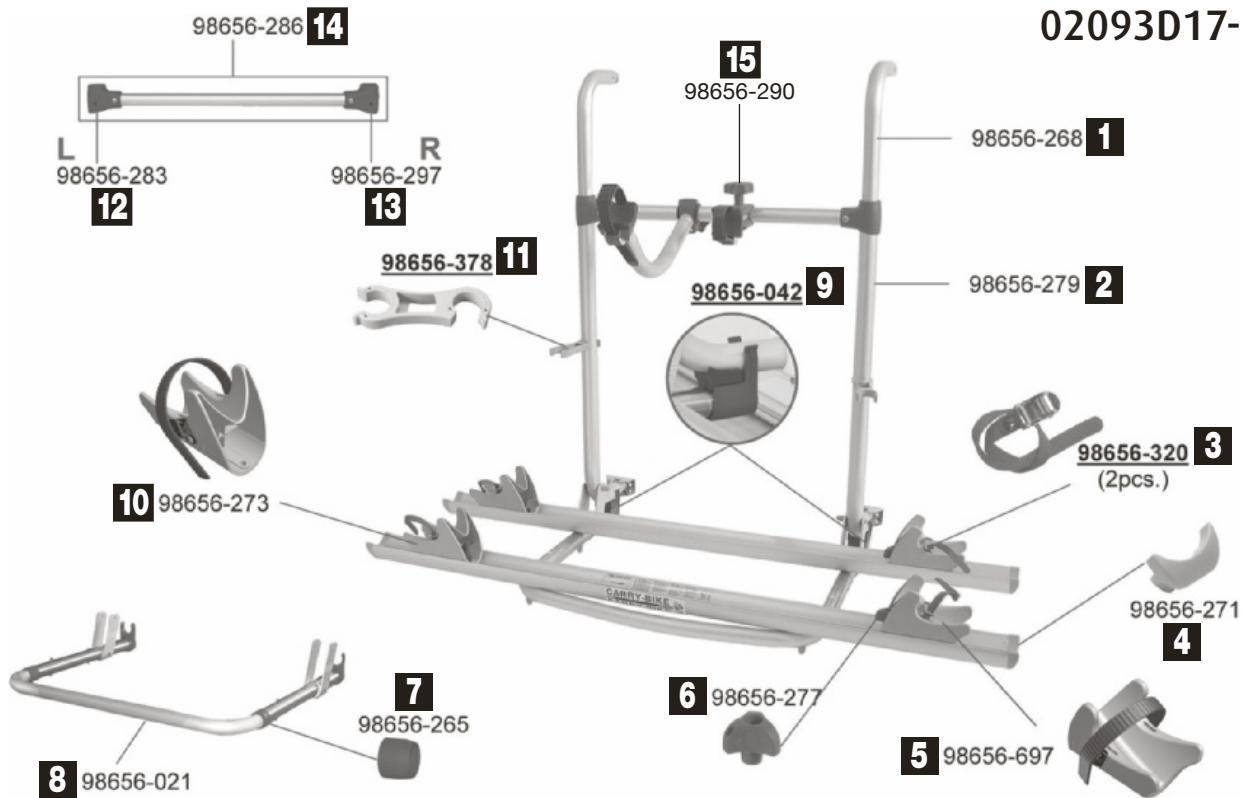

Pos.	Movera-Nr.	Hersteller-Nr.	Artikel-Bezeichnung
1	9956447	98656-268	Haltestruktur oben
2	9956448	98656-279	Haltestruktur unten
3	9981125	98656-320	Befestigungsgurt (VE 2 Stück)
4	9994100	98656-271	Endkappe Rail Premium
5	9905364	98656-697	Halteschuh rechts
6	9996672	98656-277	Feststellschraube rot
7	9993618	98656-265	Lasche rot 35 / 30 mm
8	9956449	98656-021	Auflagebügel
9	9956454	98656-042	Reibestoßdämpfer rot 35 mm
10	9996185	98656-273	Halteschuh links
11	9987295	98656-378	Halteklammer
12	9997716	98656-283	Verbindungsstück links
13	9997717	98656-297	Verbindungsstück rechts
14	9992152	98656-286	Querstrebe
15	9956455	98656-290	Rändelschraube rot

Notizen

Grau unterlegte Movera-Nr. haben eine maximale Lieferzeit von 6 Wochen! Bitte erfragen Sie den genauen Liefertermin.

02093C18-

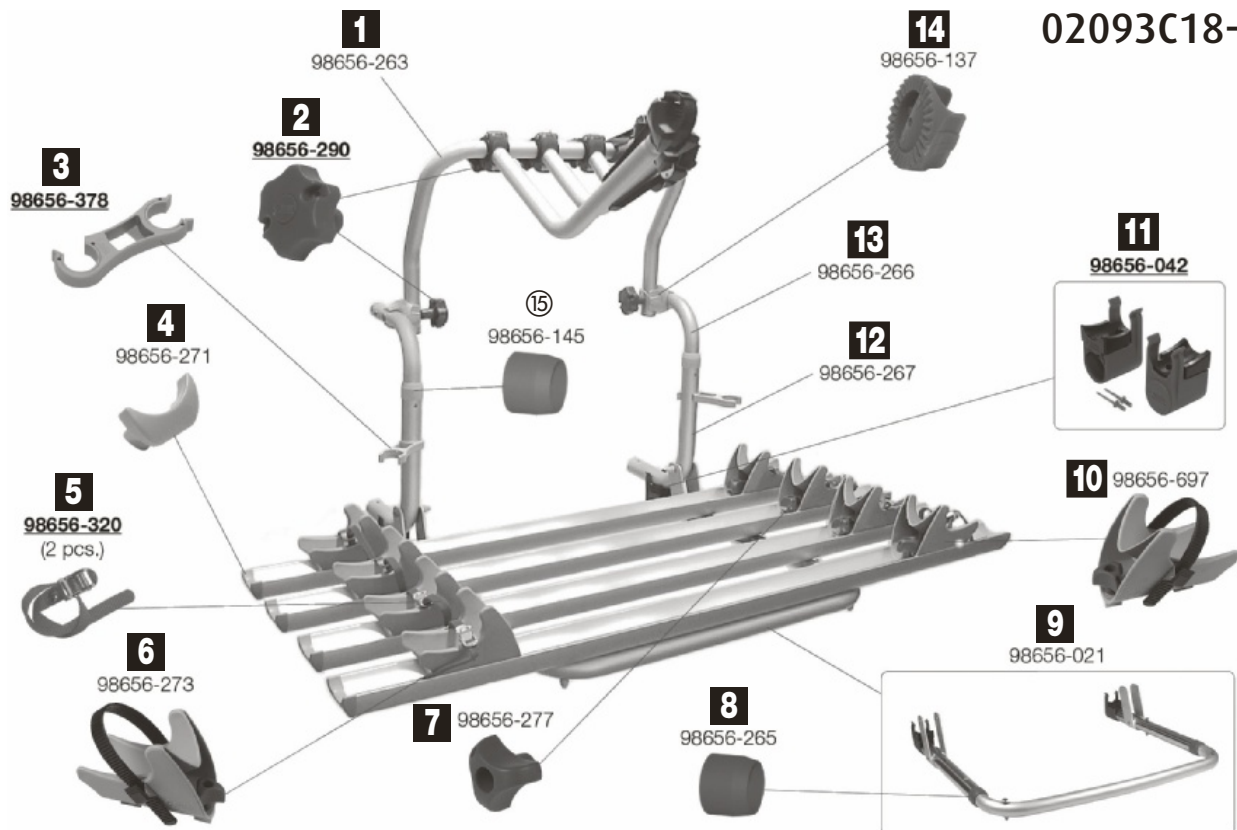

Pos.	Movera-Nr.	Hersteller-Nr.	Artikel-Bezeichnung
1	9956452	98656-263	Bügel oben
2	9956455	98656-290	Rändelschraube rot
3	9987295	98656-378	Halteklammer
4	9994100	98656-271	Endkappe grau
5	9981125	98656-320	Befestigungsgurt (VE 2 Stück)
6	9996185	98656-273	Halteschuh links
7	9996672	98656-277	Festsellschraube rot
8	9993618	98656-265	Lasche 35 / 30 mm rot
9	9956449	98656-021	Auflagebügel
10	9905364	98656-697	Halteschuh rechts
11	9956454	98656-042	Reibestoßdämpfer
12	9956451	98656-267	Haltestruktur unten
13	9956450	98656-266	Haltestruktur oben
14	9998593	98656-137	Zahnkranz
15	Auf Anfrage	98656-145	Lasche 35 / 30 mm grau

Notizen

Grau unterlegte Movera-Nr. haben eine maximale Lieferzeit von 6 Wochen! Bitte erfragen Sie den genauen Liefertermin.

Ersatzteil-Dienst



FAHRZEUGTECHNIK / AUSBAU

PG 8500

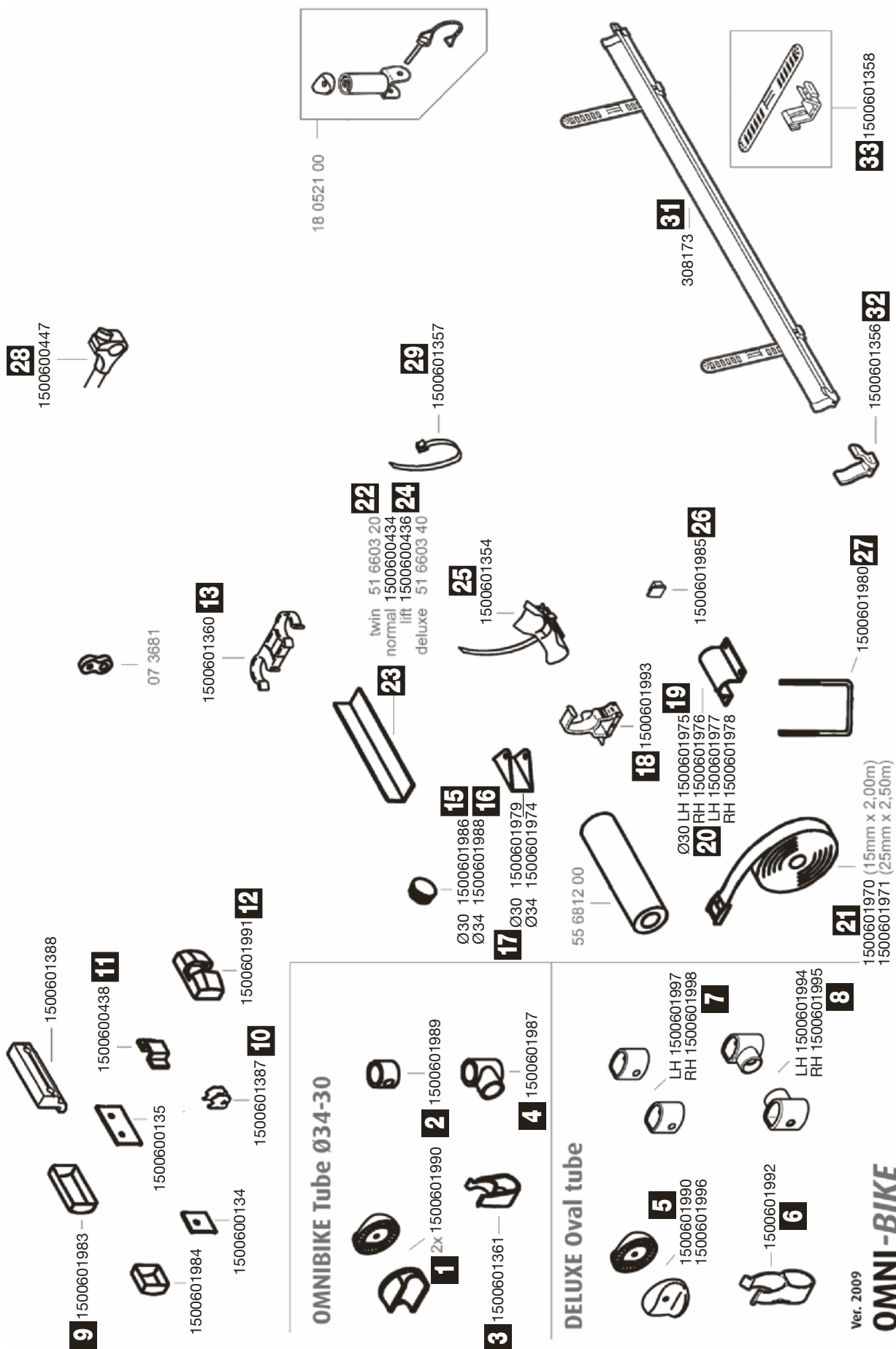

Pos.	Movera-Nr.	Hersteller-Nr.	Artikel-Bezeichnung
1	9993440	1500601990	Befestigungsverbinder blau
2	9991073	1500601989	Verbindungsstück
3	9994512	1500601361	Clip (VE 2 Stück)
4	9991075	1500601987	T-Verbindung
5	9993440	1500601990	Befestigungsverbinder blau
6	9991090	1500601992	Klemme Auflagebügel
7	9991086	1500601998	T-Verbindung oval links
8	9991087	1500601995	T-Verbindung oval rechts
9	9993356	1500601983	Alu Frontblende 8 cm
10	9993357	1500601387	Abdeckplatte medium
11	9992939	1500600438	Halter
12	9993330	1500601991	Abdeckung 8 cm
13	9991067	1500601360	Trägerhalter (VE 2 Stück)
15	9994771	1500601986	Lamellenstopfen 30 mm
16	9996408	1500601988	Lamellenstopfen 34 mm
17	9997211	1500601979	Fußverstärkung
18	9994715	1500601993	Rackholder
19	9994253	1500601975	Befestigungsplatte links 30 mm
20	9994254	1500601976	Befestigungsplatte rechts 30 mm
21	9996083	1500601970	Band 15 mm x 2,00 m
22	9991069	51660320	Trägerprofil unten, Twin
23	9991070	1500600434	Trägerprofil unten, Normal
24	9991071	1500600436	Trägerprofil unten, Lift
25	9991076	1500601354	Radhalter (VE 2 Stück)
26	9991084	1500601985	Endkappe de Luxe
27	9994037	1500601980	U-Bolt M6
28	9991068	1500600447	Klemme für Abstandshalter
29	9981191	306566	Radbefestigungsriemen (VE 6 Stück)
31	9991080	308173	Fahrradschiene mit Befestigung 125 cm
32	9991082	1500601356	Endkappen-Set (VE 4 Stück)
33	9991081	1500601358	Befestigungsgummis (VE 6 Stück)

Notizen

Grau unterlegte Movera-Nr. haben eine maximale Lieferzeit von 6 Wochen! Bitte erfragen Sie den genauen Liefertermin.

Ersatzteil-Dienst

Omnistor

THULE
SWEDEN

FAHRZEUGTECHNIK / AUSBAU

PG 8500

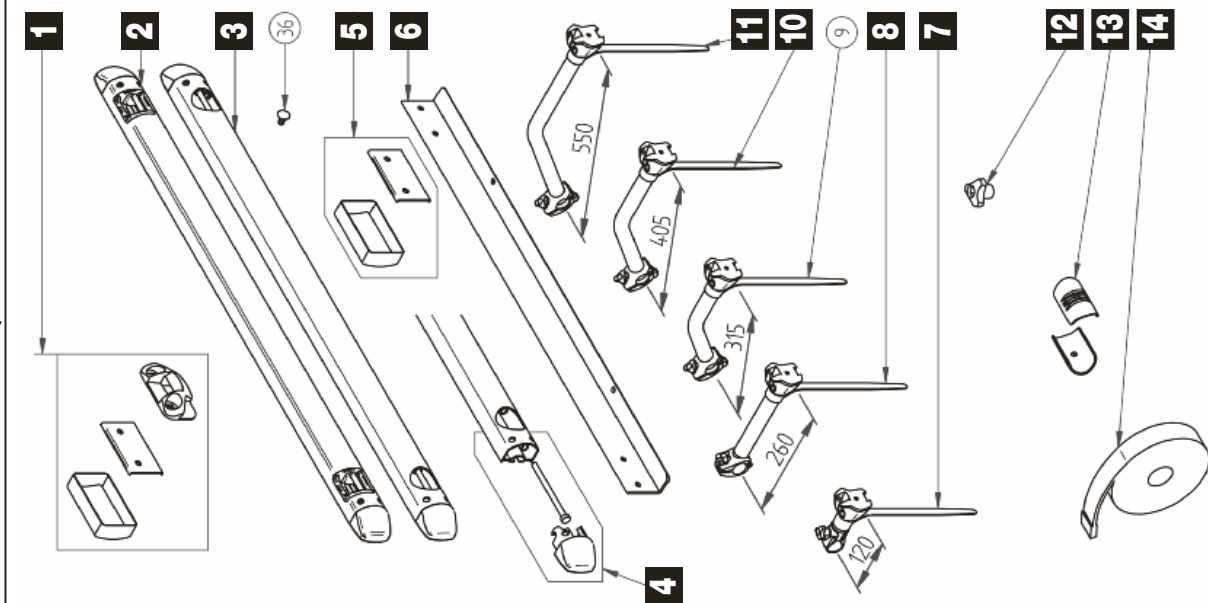

THULE Sport & Elite - common parts

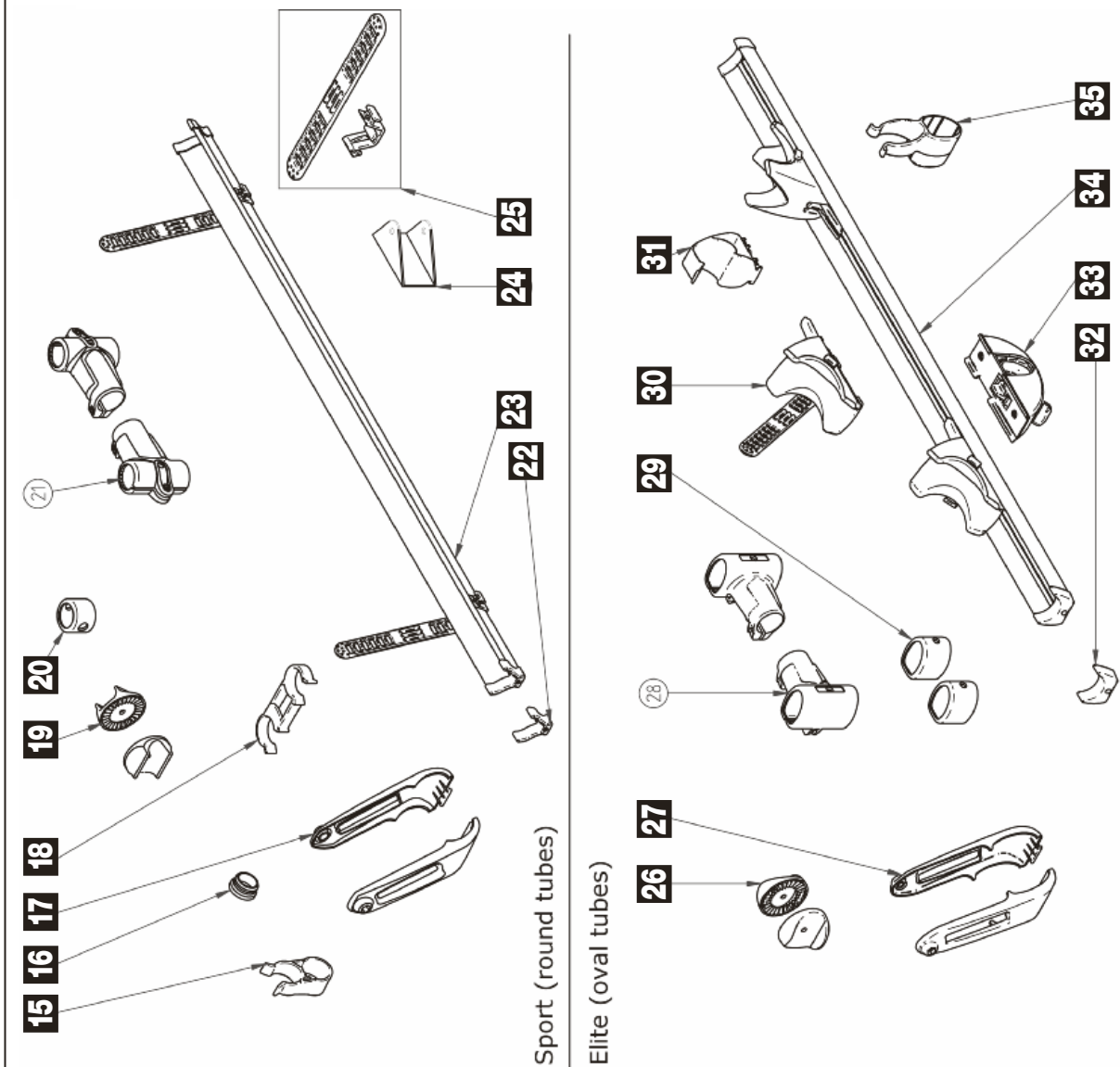

Sport (round tubes)

Elite (oval tubes)

Pos.	Movera-Nr.	Hersteller-Nr.	Artikel-Bezeichnung
1	9997965	1500600548	Befestigungskit oben (VE 2 Stück)
2	9983355	309828	Befestigungsschiene oben
3	9995028	1500600540	Montageleiste unten
4	9994202	1500600549	Halterungsprofil
5	9908030	1500602360	Befestigungskit (VE 2 Stück)
6	9991070	1500600434	Trägerprofil unten, Normal
6	9991071	1500600436	Trägerprofil unten, Lift
7	9982613	308184	Abstandshalter Nr. 1 (14 cm)
8	9982614	308185	Abstandshalter Nr. 2 (28 cm)
10	9982615	308186	Abstandshalter Nr. 3 (42 cm)
11	9982616	308187	Abstandshalter Nr. 4 (56 cm)
12	9999866	1500602020	Knopf mit Gewindemutter
13	9990196	1500600550	Kunststoffhalbschale
14	9996083	1500601970	Band 15 mm x 2,0 m
15	9994512	1500601361	Clip (VE 2 Stück)
16	9996408	1500601988	Lamellenstopfen 34 mm
17	9999534	1500600531	Scharnier Abdeckung
18	9991067	1500601360	Trägerhalter (VE 2 Stück)
19	9997891	1500600544	Halterung gezahnt (VE 2 Stück)
20	9991073	1500601989	Verbindungsstück 34 / 30
22	9991082	1500601356	Endkappen Set (VE 4 Stück)
23	9991080	308173	Fahrradschiene mit Befestigung
24	9909529	1500601974	Kleinteil zur Schiene
25	9991081	1500601358	Befestigungsgummis (VE 6 Stück)
26	9999773	1500600546	Kleinteile gezackt
27	9992694	1500600566	Halterung Bügel
29	9994200	1500600545	Anschlußstücke
30	9995057	1500600551	Halterung für das Rad
31	9994201	1500601999	Halterung
32	9992695	1500600553	Endkappen blau (VE 4 Stück)
33	9996667	1500600552	Feststellschraube zu Radkeil
34	9992170	1500600580	Schiene 126 cm ohne Radhalter
34	9992171	1500600581	Schiene 126 cm mit Radhalter
35	9992696	1500602021	Endstück Bügel
o. Abb.	9909975	1500602405	Abdeckung (100er Pack)

Notizen

Grau unterlegte Movera-Nr. haben eine maximale Lieferzeit von 6 Wochen! Bitte erfragen Sie den genauen Liefertermin.

Ersatzteil-Dienst

THULE[®] Omnistor

FAHRZEUGTECHNIK / AUSBAU

PG 8500

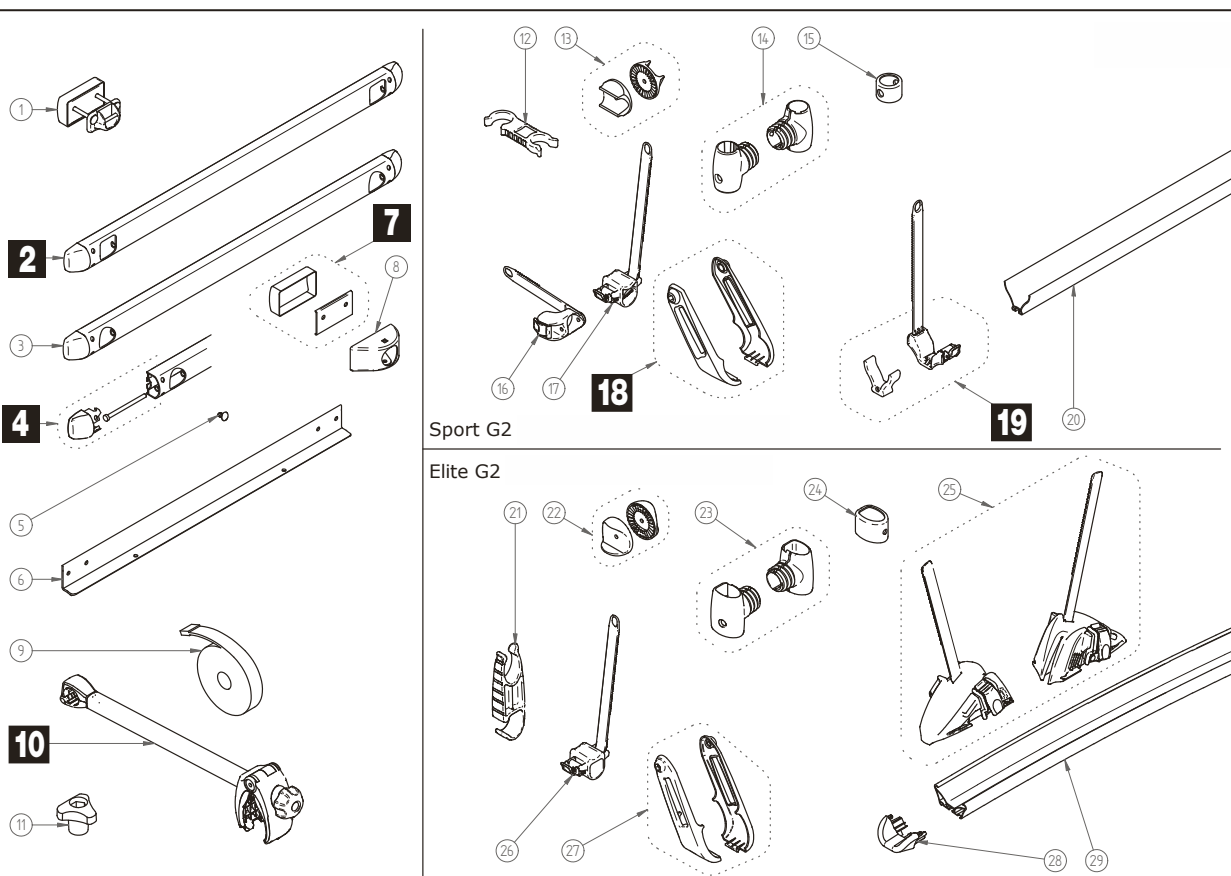

Pos.	Movera-Nr.	Hersteller-Nr.	Artikel-Bezeichnung
2	9983355	309828	Montageleiste oben
4	9994202	1500600549	Halterungsprofil
7	9908030	1500602360	Befestigungskit (VE 2 Stück)
10	9983356	306463	Abstandshalter Nr. 1 mit Schloss
10	9983357	306464	Abstandshalter Nr. 2 mit Schloss
10	9983358	306465	Abstandshalter Nr. 3 mit Schloss
10	9983359	306466	Abstandshalter Nr. 4 mit Schloss
18	9912648	1500602620	Scharnier Abdeckung (VE links und rechts)
19	9909649	1500602629	Endkappe und Befestigung zur V-Schiene

Notizen

Grau unterlegte Movera-Nr. haben eine maximale Lieferzeit von 6 Wochen! Bitte erfragen Sie den genauen Liefertermin.

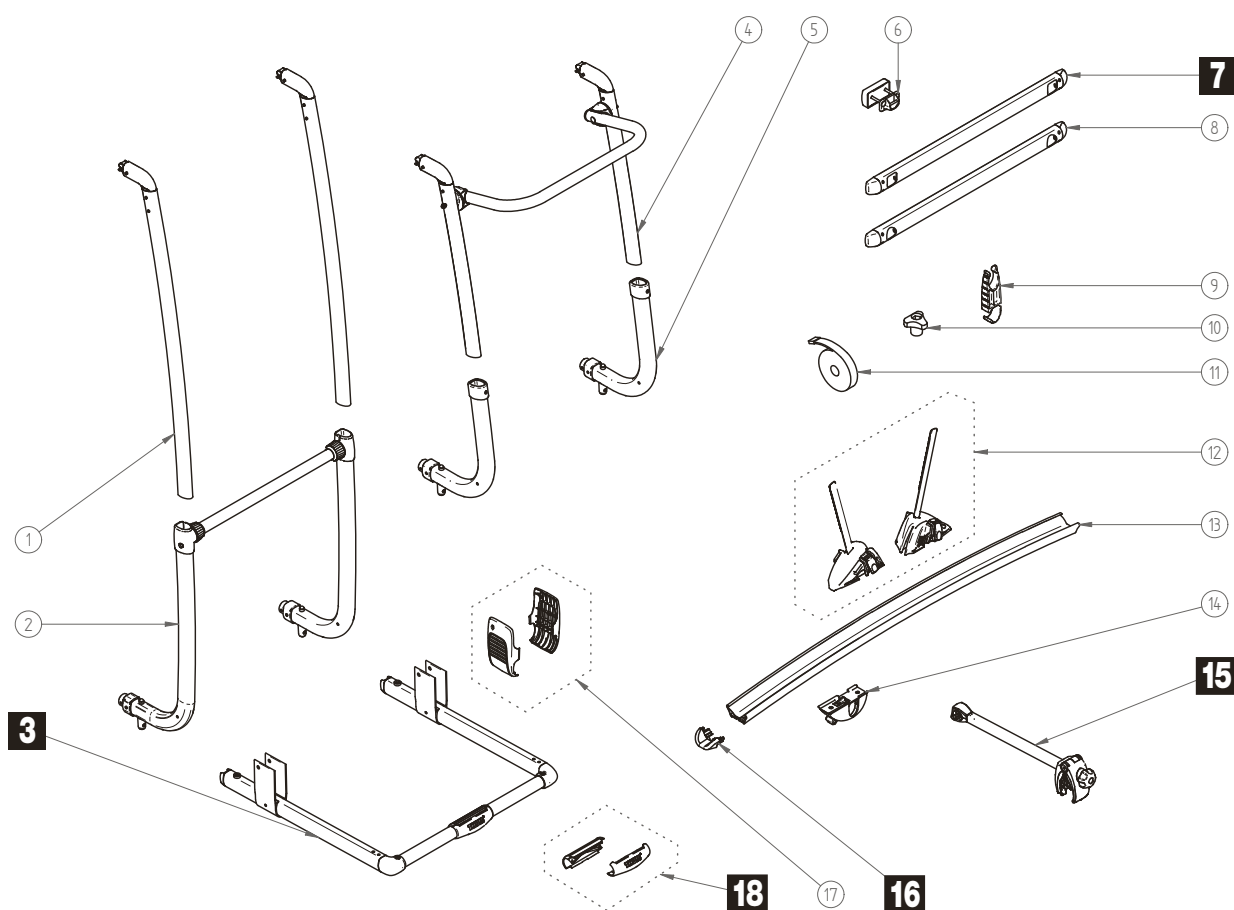

Pos.	Movera-Nr.	Hersteller-Nr.	Artikel-Bezeichnung
3	9911509	1500602397	U-Bügel
7	9983355	309828	Montageleiste oben
15	9983356	306463	Abstandshalter Nr. 1 mit Schloss
15	9983357	306464	Abstandshalter Nr. 2 mit Schloss
15	9983358	306465	Abstandshalter Nr. 3 mit Schloss
15	9983359	306466	Abstandshalter Nr. 4 mit Schloss
16	9911867	1500602402	Endkappen schwarz (VE 2 Stück)
18	9909674	1500602399	Griff zu U-Bügel

Notizen

Grau unterlegte Movera-Nr. haben eine maximale Lieferzeit von 6 Wochen! Bitte erfragen Sie den genauen Liefertermin.

Ersatzteil-Dienst

Omnistor

THULE
SWEDEN

FAHRZEUGTECHNIK / AUSBAU

PG 8500

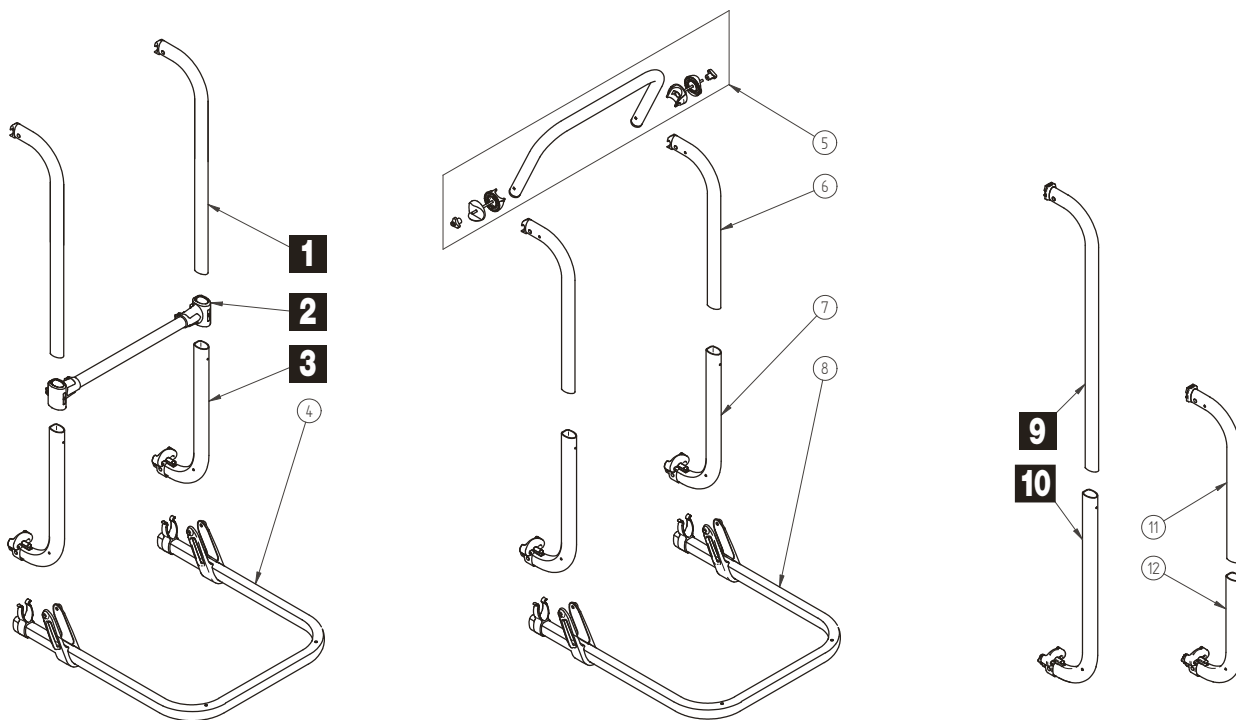

Pos.	Movera-Nr.	Hersteller-Nr.	Artikel-Bezeichnung
1	9907371	1500600563	Befestigungsbügel oben
2	9995899	1500600577	Verbindungsrohr
3	9906780	1500600578	Befestigungsbügel unten
9	9906818	1500602367	Haltearm
10	9907744	1500602368	Bügel unten

Notizen

Grau unterlegte Movera-Nr. haben eine maximale Lieferzeit von 6 Wochen! Bitte erfragen Sie den genauen Liefertermin.

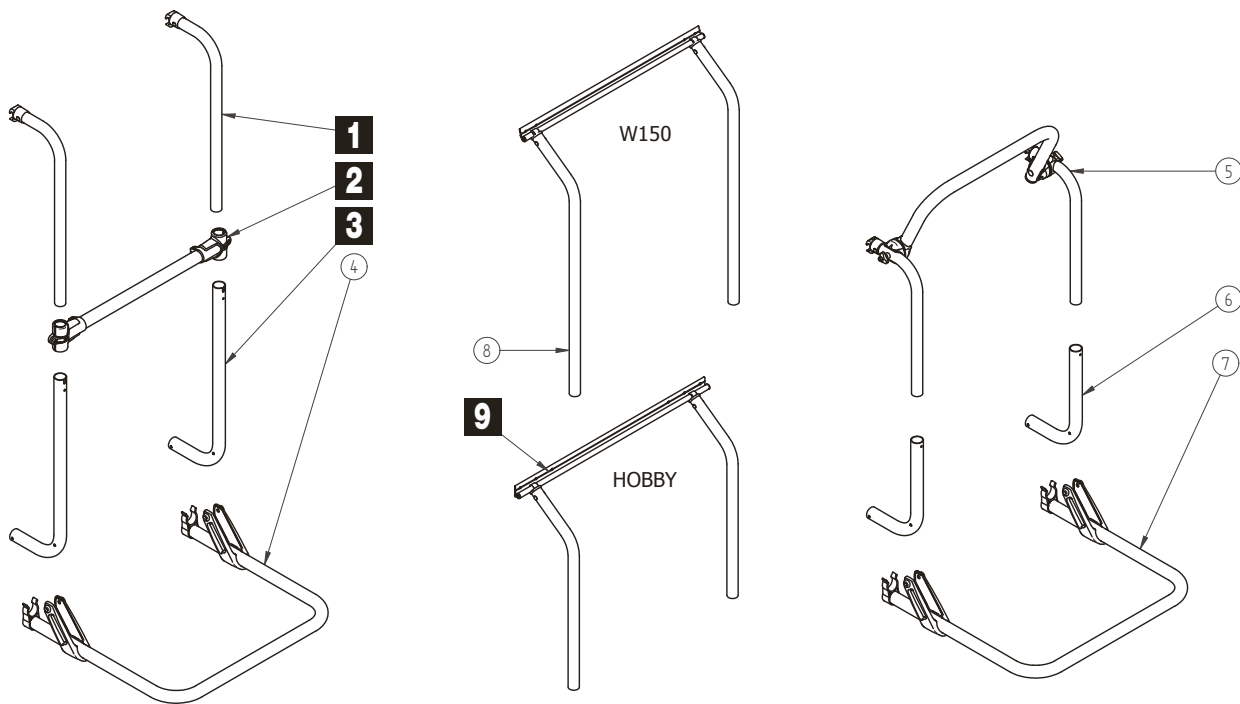

Pos.	Movera-Nr.	Hersteller-Nr.	Artikel-Bezeichnung
Sport lange Version			
1	9998334	1500600530	Arm oben
2	9996278	1500600535	Verbindungsrohr
3	9994945	1500600536	Querstange
Sport W150 & Sport Hobby – 2 Bikes			
9	9998221	1500601503	Bügel

Notizen

Grau unterlegte Movera-Nr. haben eine maximale Lieferzeit von 6 Wochen! Bitte erfragen Sie den genauen Liefertermin.

Ersatzteil-Dienst

THULE[®] OMNISTOR

FAHRZEUGTECHNIK / AUSBAU

PG 8500

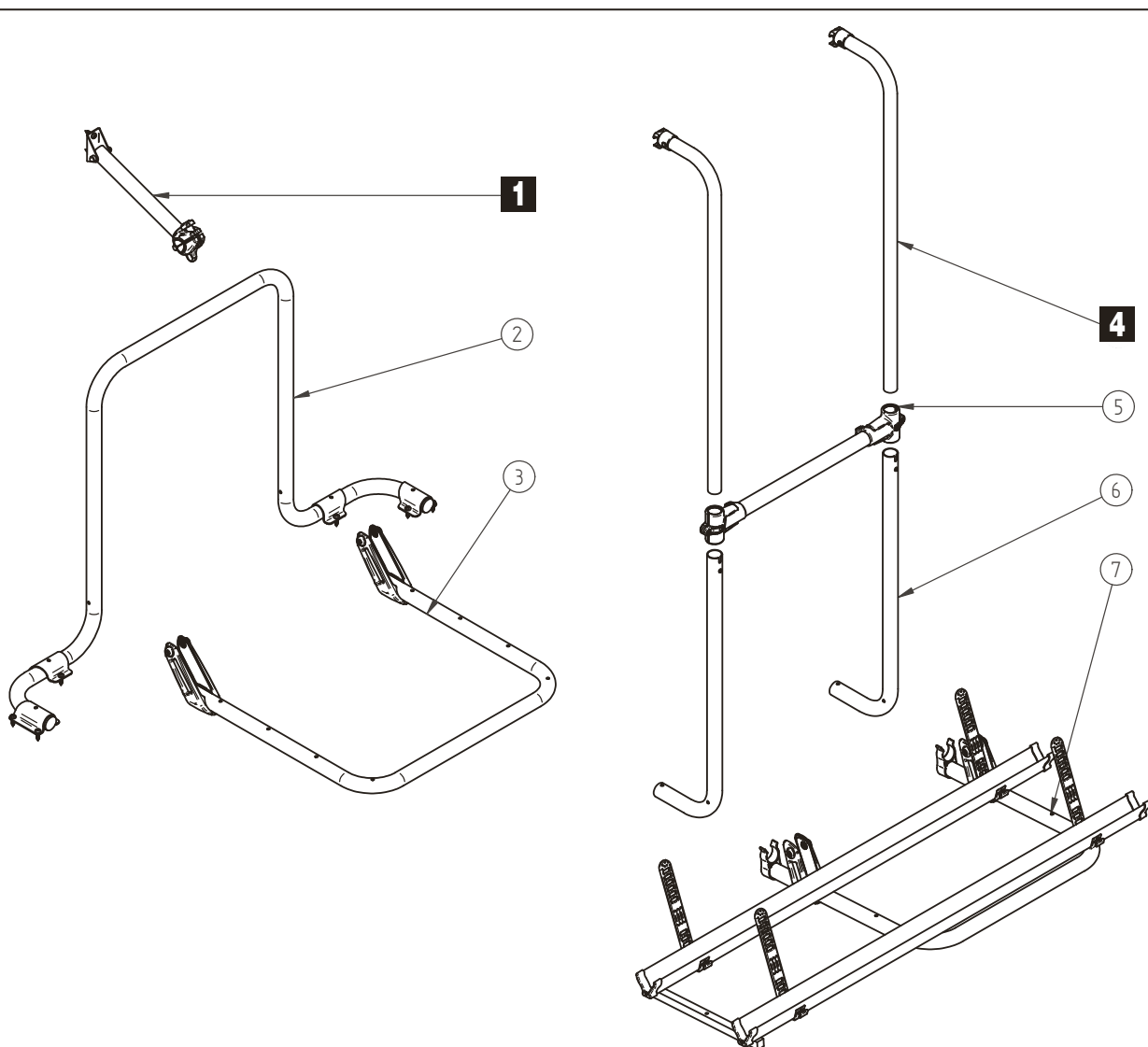

Pos.	Movera-Nr.	Hersteller-Nr.	Artikel-Bezeichnung
Sport 2 Garage – 2 bikes			
1	9995601	1500601504	Abstandshalter
Sport 2 Doors – 2 bikes			
4	9998334	1500600530	Arm oben

Notizen

Grau unterlegte Movera-Nr. haben eine maximale Lieferzeit von 6 Wochen! Bitte erfragen Sie den genauen Liefertermin.

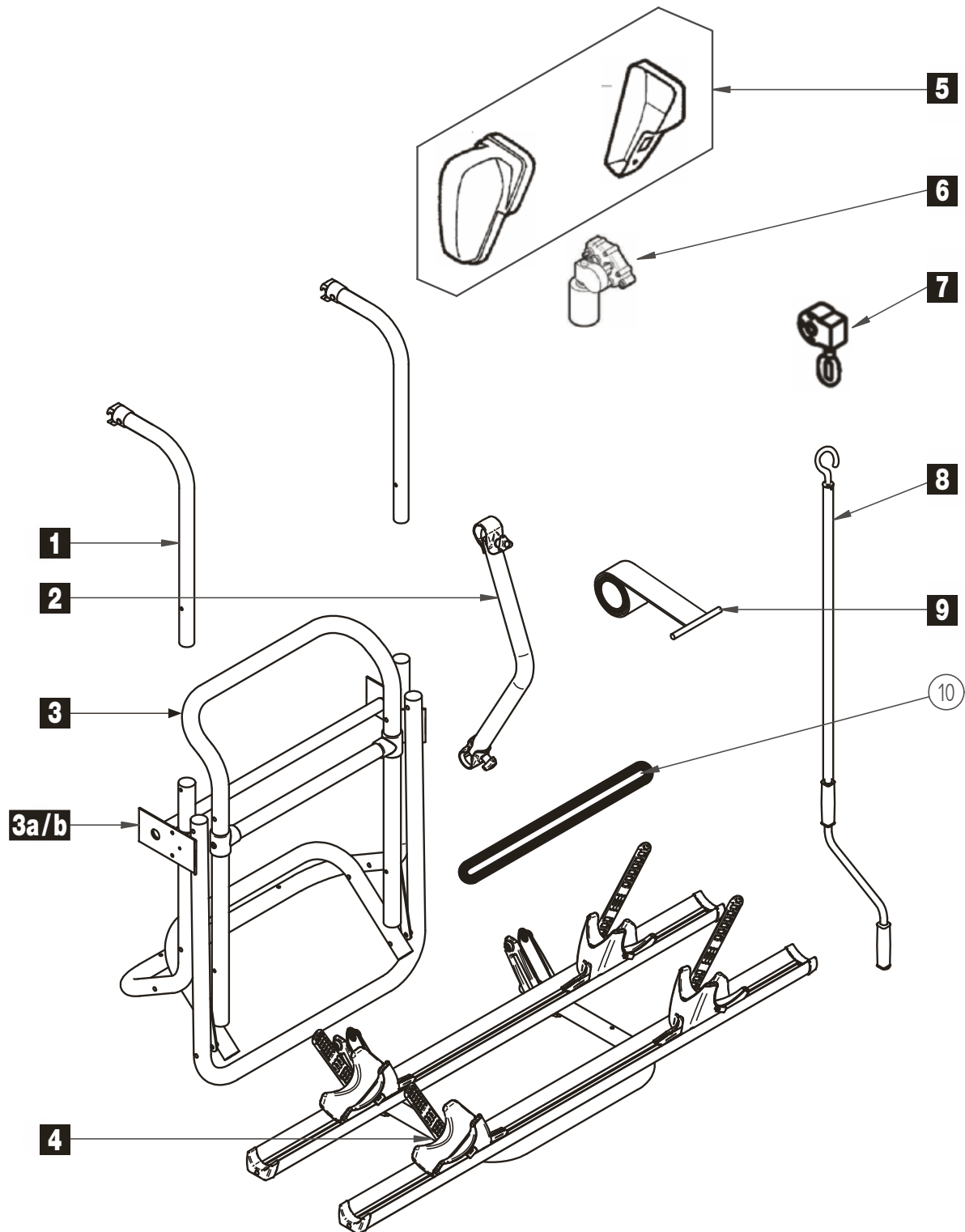

Pos.	Movera-Nr.	Hersteller-Nr.	Artikel-Bezeichnung
1	9911147	1500602372	Bügel oben einzeln
2	9907372	1500602048	Verbindungsrohr
3	9912962	1500602106	Rahmen komplett 481 mm ab 2010
3a	auf Anfrage	1500600506	Deckel seitlich links
3b	auf Anfrage	1500601746	Deckel seitlich rechts
4	9908345	1500602373	Auflagebügel unten komplett
5	9901659	1500600505	Getriebeabdeckungen (VE 2 Stück)
6	9902697	1500600504	12 V Motor
7	9998305	1500601972	Getriebe manuell
8	9998441	1500601973	Handkurbel
9	9990675	1500600467	Band (VE 2 Stück)

Grau unterlegte Movera-Nr. haben eine maximale Lieferzeit von 6 Wochen! Bitte erfragen Sie den genauen Liefertermin.

Ersatzteil-Dienst

THULE[®] Omnistor

FAHRZEUGTECHNIK / AUSBAU

PG 8500

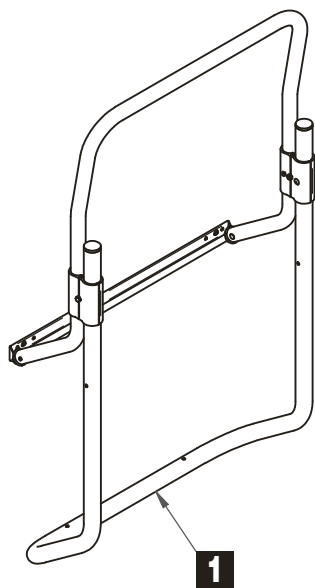

TOB Sport ducato <2007

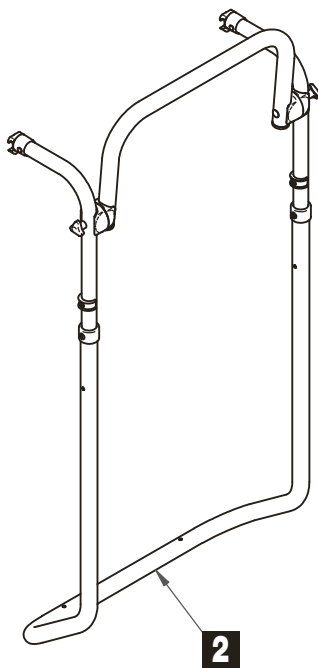
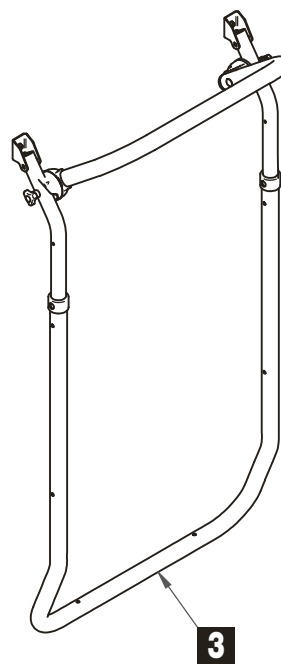
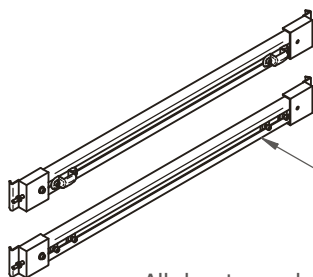
TOB Sport ducato >2007
OB plus Ducato/Jumper/Boxer >2007TOB Sport ducato 2011
TOB Sport ducato 2010 SP

All ducato models

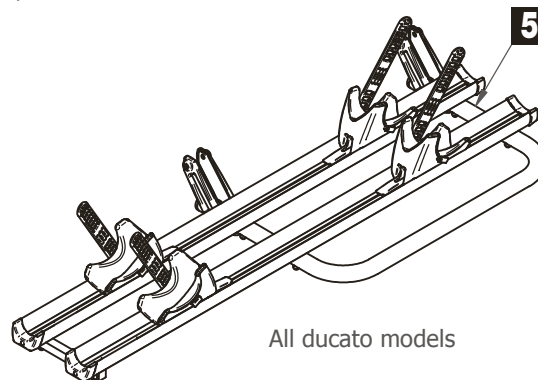

All ducato models

Pos.	Movera-Nr.	Hersteller-Nr.	Artikel-Bezeichnung
1	9904462	1500601519	Rahmen 2006
2	9996124	1500601520	Rahmen 2007
3	9905928	1500602362	Rahmen 2011
5	9906145	1500602363	Tragebügel unten

Notizen

Grau unterlegte Movera-Nr. haben eine maximale Lieferzeit von 6 Wochen! Bitte erfragen Sie den genauen Liefertermin.

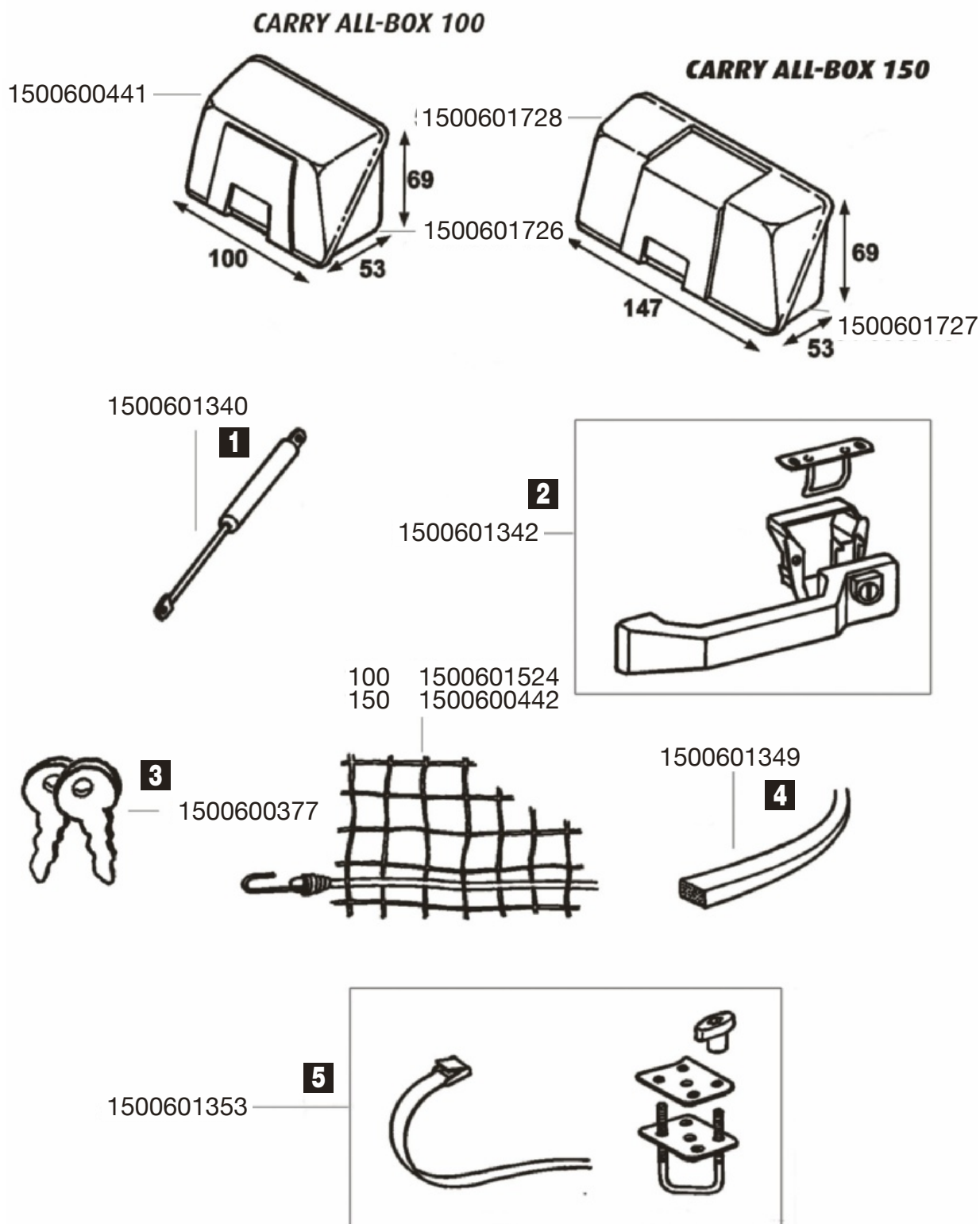

Ver. 2008

CARRY ALL-BOX

Pos.	Movera-Nr.	Hersteller-Nr.	Artikel-Bezeichnung
1	9956116	1500601340	Gasdruckfeder 100 N
2	9992358	1500601342	Schloss mit Schlüssel
3	9990086	1500600377	Schlüssel (VE 2 Stück) Bitte bei Bestellung Schlüsselnummer angeben!
4	9995783	1500601349	Dichtgummi 3 x 2 m
5	9956113	1500601353	Montagematerial

Grau unterlegte Movera-Nr. haben eine maximale Lieferzeit von 6 Wochen! Bitte erfragen Sie den genauen Liefertermin.

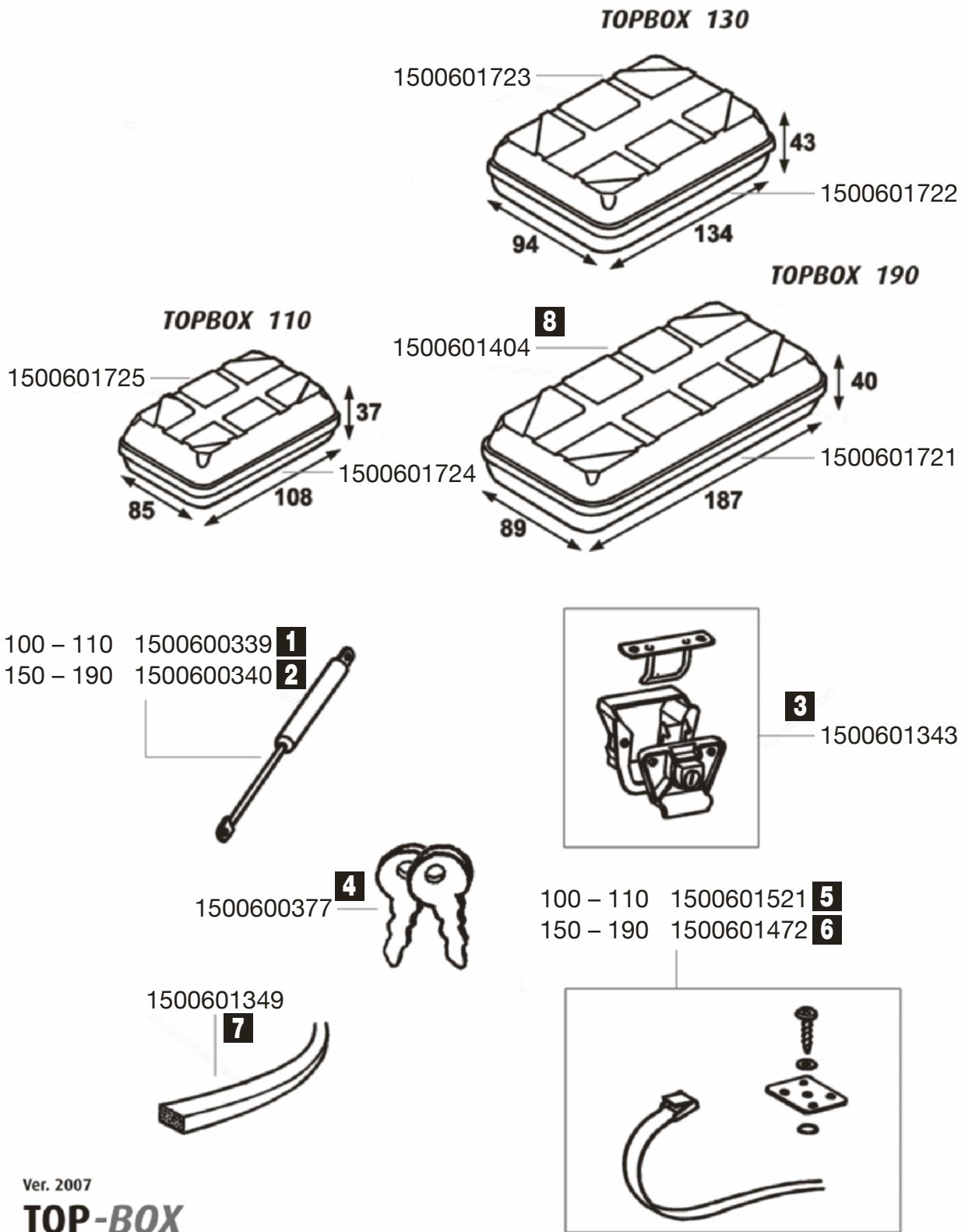

Pos.	Movera-Nr.	Hersteller-Nr.	Artikel-Bezeichnung
1	9956116	1500601339	Gasdruckfeder 100 N (Top Box 100 – 110)
2	9956117	1500601340	Gasdruckfeder 200 N (Top Box 130 – 190)
3	9990681	1500601343	Schloss mit Schlüssel
4	9990086	1500600377	Schlüssel (VE 2 Stück) Bei Bestellung Schlüsselnummer angeben!
5	9956118	1500601521	Montagematerial (Top Box 100 – 110)
6	9956119	1500601472	Montagematerial (Top Box 130 – 190)
7	9995783	1500601349	Dichtgummi 3 x 2 m
8	9998169	1500601404	Deckel zu Top Box 190

Grau unterlegte Movera-Nr. haben eine maximale Lieferzeit von 6 Wochen! Bitte erfragen Sie den genauen Liefertermin.

Top Box s-class 105 / 135 / 185 / ski / tour / combi
Top Box classic '96 (ski / tour / combi)

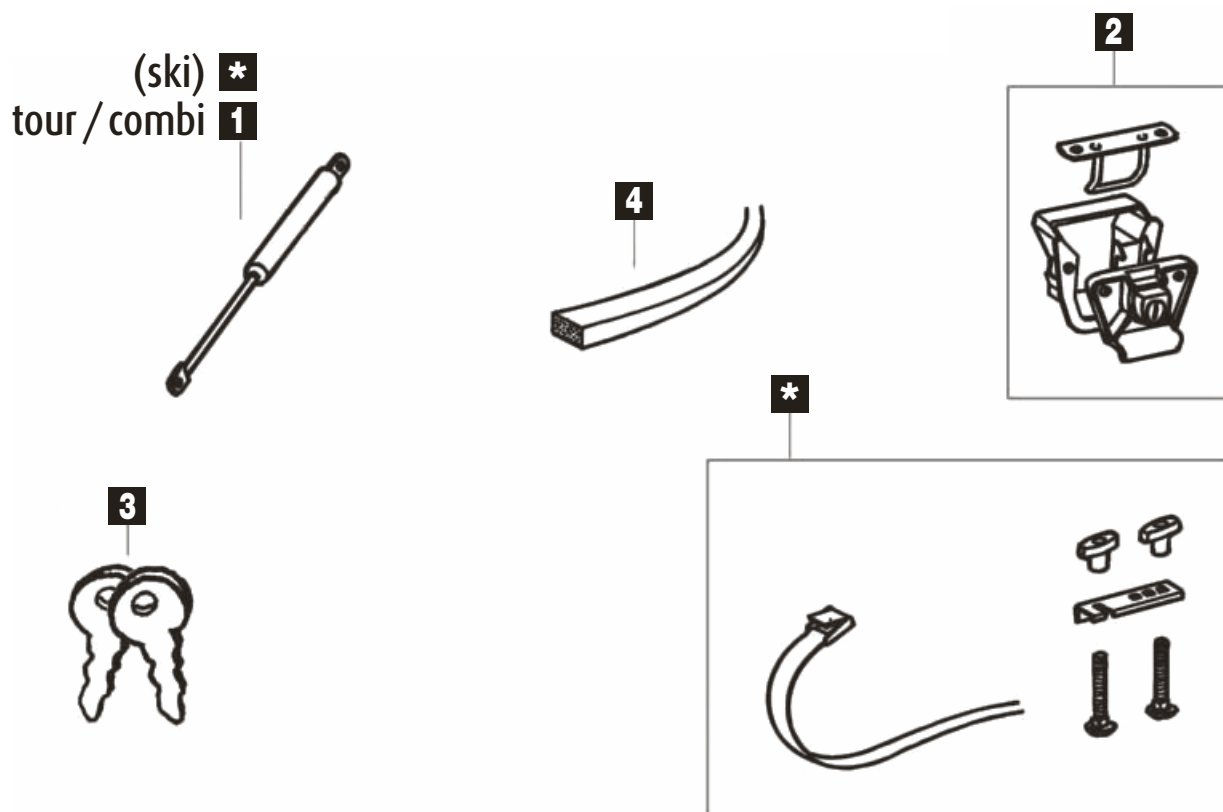

TOP-BOX 96

* = nicht mehr lieferbar

Pos.	Movera-Nr.	Hersteller-Nr.	Artikel-Bezeichnung
1	9956116	1500601339	Gasdruckfeder 100 N (tour '96 / combi '96 (135 / 185))
2	9990681	1500601343	Schloss mit 2 Schlüssel (ski '96 / tour '96 / combi '96)
3	9990086	1500600377	Schlüssel (2 Stück) Bei Bestellung bitte Schlüsselnummer angeben!
4	9995783	1500601349	Dichtgummi 3 x 2 m

Notizen

Grau unterlegte Movera-Nr. haben eine maximale Lieferzeit von 6 Wochen! Bitte erfragen Sie den genauen Liefertermin.

Ersatzteil-Dienst

Omnistor

THULE
SWEDEN

FAHRZEUGTECHNIK / AUSBAU

PG 8500

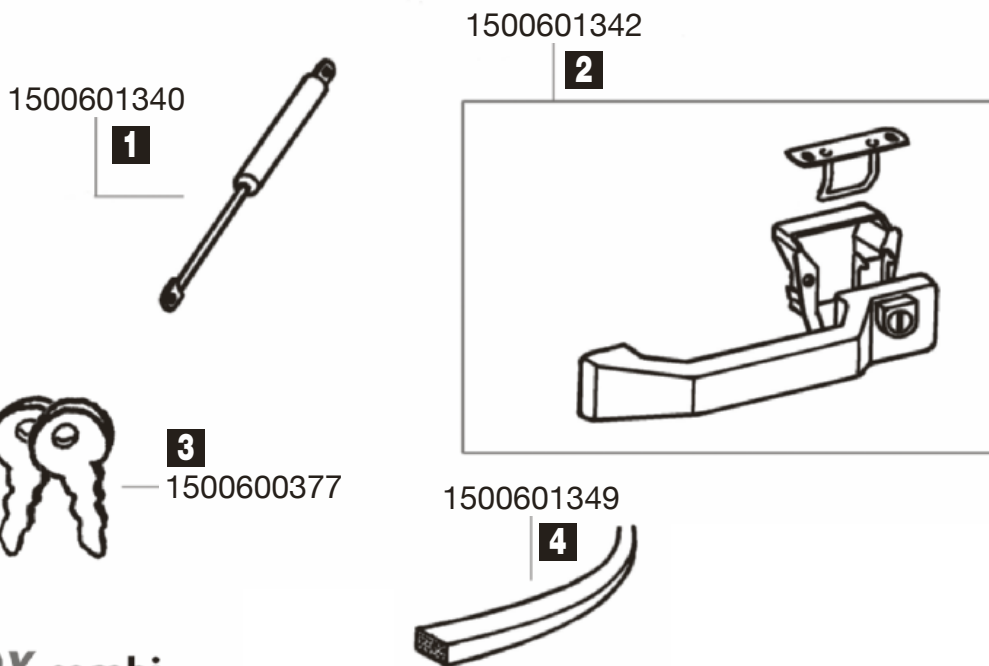
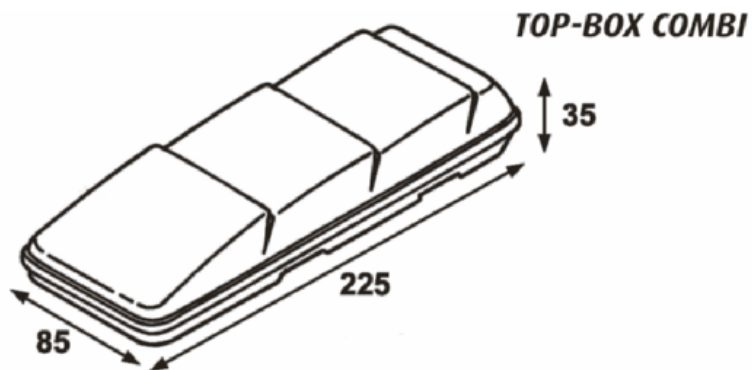

Ver. 2008

TOP-BOX combi

Pos.	Movera-Nr.	Hersteller-Nr.	Artikel-Bezeichnung
1	9956117	1500601340	Gasdruckfeder 200 N
2	9992358	1500601342	Schloss mit 2 Schlüssel
3	9990086	1500600377	Schlüssel (VE 2 Stück) Bei Bestellung Schlüsselnummer angeben!
4	9995783	1500601349	Dichtgummi 3 x 2 m

Notizen

Grau unterlegte Movera-Nr. haben eine maximale Lieferzeit von 6 Wochen! Bitte erfragen Sie den genauen Liefertermin.

Thetford Servicetüre 1 / 2 / 3 / 4 / 5 / 6 / 7

Pos.	Movera-Nr.	Hersteller-Nr.	Artikel-Bezeichnung
o. Abb.	9957266	26602	Scharnierstift zu Tür 3 / 4 / 5 / 6 / 7
o. Abb.	9957256	16899	Scharnierstift zu Tür 2
o. Abb.	9957250	16766	Dichtung zu Tür 1
o. Abb.	9957257	21111	Dichtung zu Tür 2
o. Abb.	9957267	26601	Dichtung zu Tür 3
o. Abb.	9957268	26605	Dichtung zu Tür 4
o. Abb.	9957269	26610	Dichtung zu Tür 5
o. Abb.	9994634	26611	Dichtung zu Tür 6
o. Abb.	9914443	26604	Zylinder Zadi zu Tür 3 / 4 / 5 / 6 / 7
o. Abb.	9997676	2660757	Zylindergehäuse cremeweiß zu Tür 3 / 4 / 5 / 6 / 7
o. Abb.	9907679	2660784	Zylindergehäuse lichtgrau zu Tür 3 / 4 / 5 / 6 / 7
o. Abb.	9957260	2110856	Schloss Oberholz komplett, inklusive 2 Schlüssel, dunkelbraun zu Tür 2
o. Abb.	9957261	2110857	Schloss Oberholz komplett, inklusive 2 Schlüssel, cremeweiß zu Tür 2
o. Abb.	9957262	2110858	Schloss Oberholz komplett, inklusive 2 Schlüssel, dunkelgrau zu Tür 2
o. Abb.	9976360	1683157	Schloss Zadi komplett, cremeweiß zu Tür 2
o. Abb.	9957265	1683158	Schloss Zadi komplett, dunkelgrau zu Tür 2
o. Abb.	9906273	2660657	Zylindergehäuse Fawo 1, cremeweiß zu Tür 3 / 4 / 5 / 6 / 7
o. Abb.	9998668	2660680	Zylindergehäuse Fawo 1, weiß zu Tür 3 / 4 / 5 / 6 / 7
o. Abb.	9995432	2660858	Hülle für Zylinderkappe, grau zu Tür 3 / 4 / 5 / 6
o. Abb.	9957270	2660357	Schlossabdeckung cremeweiß zu Tür 3 / 4 / 5 / 6 / 7
o. Abb.	9957271	2660358	Schlossabdeckung dunkelgrau zu Tür 3 / 4 / 5 / 6 / 7
o. Abb.	9957258	2110957	Schlossabdeckung cremeweiß zu Tür 2
o. Abb.	9957259	2110958	Schlossabdeckung dunkelgrau zu Tür 2

Seitz SK4

Pos.	Movera-Nr.	Hersteller-Nr.	Artikel-Bezeichnung
o. Abb.	9991684	BG0005	Fawo-Schließzylinder inklusive 1 Paar Schlüssel nur für Schliessung Nr 3408
o. Abb.	9991685	BG1186-700	Gestänge mit Zubehör (ohne Schlossknebel) für SK-Abmess. 700 mm Breite
o. Abb.	9991686	BG1186-1000	Gestänge mit Zubehör (ohne Schlossknebel) für SK-Abmess. 1000 mm Breite
o. Abb.	9991687	BG145433	Schlossknebel (Fawo1) mit Aufnahme für Gestänge, Fb. weiß
o. Abb.	9903109	BG1452**	Schlossknebel (Oberholz) mit Aufnahme für Gestänge
o. Abb.	9991539	BG1113	Federklammer (Satz = 12 Stück) für Ausführung mit Klemmrahmen
o. Abb.	9991688	BG1114	Dichtung (Länge = 3 m)
o. Abb.	9991689	BG1115	Federklammer für Ausführung ohne Klemmrahmen (1 Stück)

Seitz SK5

Pos.	Movera-Nr.	Hersteller-Nr.	Artikel-Bezeichnung
o. Abb.	9905907	BG2528	Fawo HS-Schließzylinder inklusive 1 Paar Schlüssel
o. Abb.	9998165	BG2524	Schlossknebel (Fawo2 / Fawo HSC)
o. Abb.	9991539	BG1113	Federklammer (Satz = 12 Stück) für Ausführung mit Klemmrahmen

HABA Serviceklappe

Pos.	Movera-Nr.	Hersteller-Nr.	Artikel-Bezeichnung
o. Abb.	9990151	4605270	Schloss inklusive 2 Schlüssel zu Serviceklappe EDU 800 / 350 / ATHOS 575
o. Abb.	9992440	4605390	Dichtgummi 1,5 m zu Serviceklappe EDU 575

Notizen

Grau unterlegte Movera-Nr. haben eine maximale Lieferzeit von 6 Wochen! Bitte erfragen Sie den genauen Liefertermin.

** Angabe der Farbe notwendig

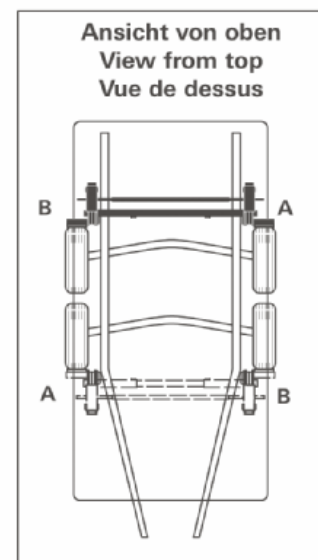
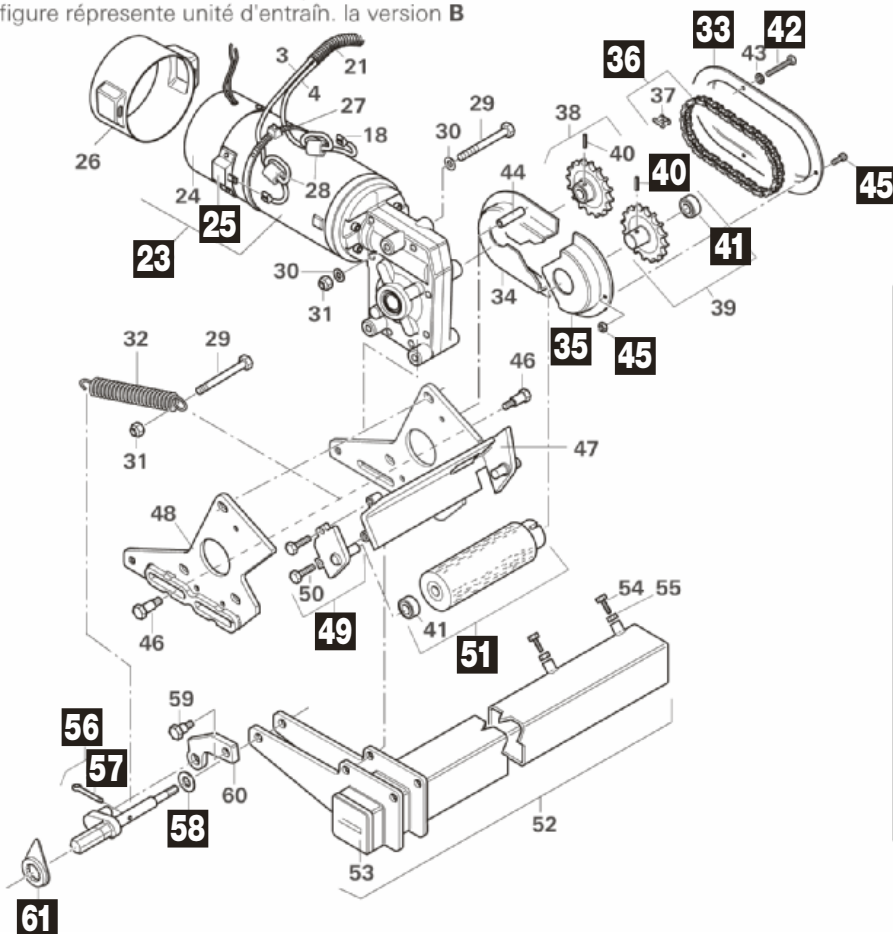
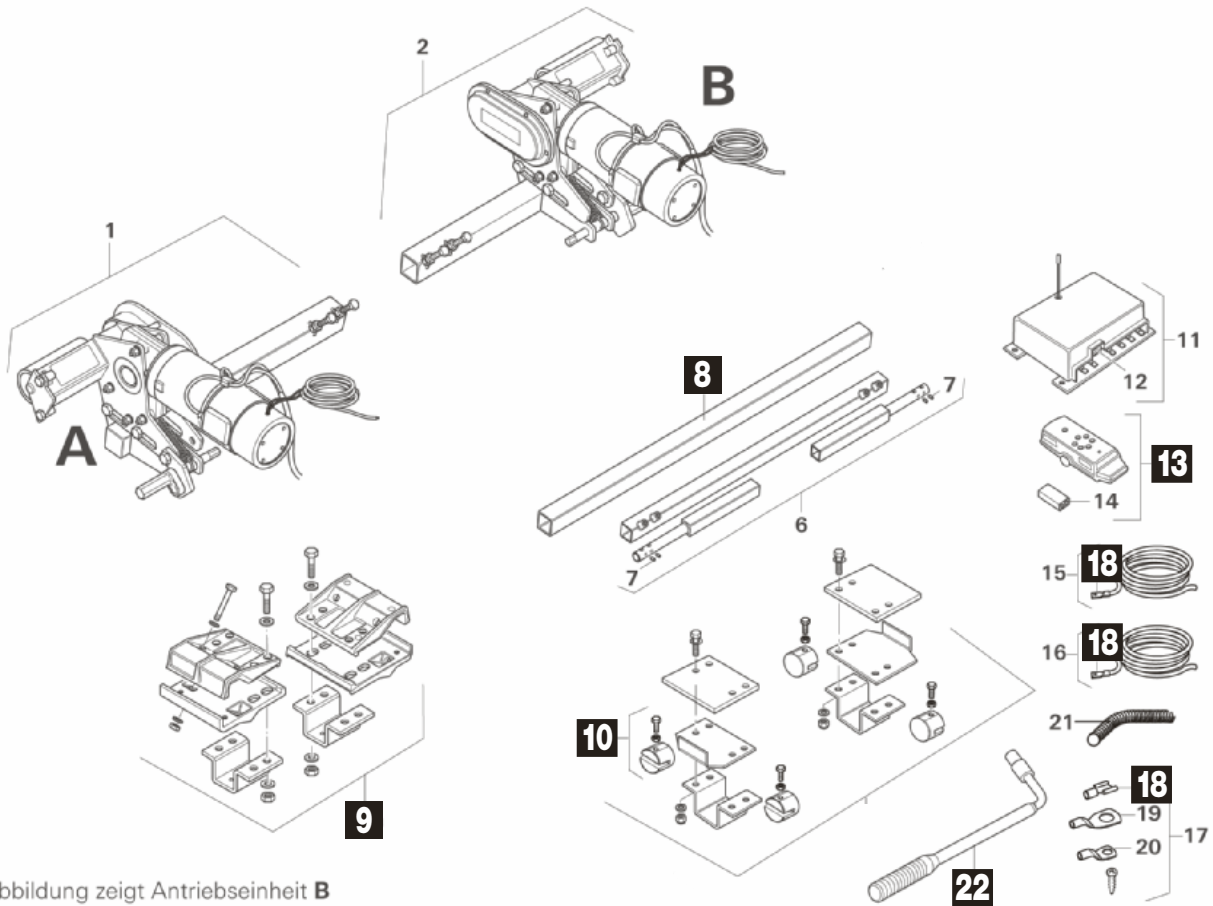

Pos.	Movera-Nr.	Hersteller-Nr.	Artikel-Bezeichnung
6	9985205	60010-18500	Einseitenbedienung ohne Umlenkbolzen
8	9996673	60030-12000	Verbindungsrohr 145 cm
9	9997945	60030-35000	Befestigungssatz links und rechts
10	9998185	60010-03600	Stoppersatz (VE 2 Stück)
13	9957276	60010-11000	Fernbedienung TM ohne Batterie
18	9997628	60010-05100	Flachsteckhülse 9,5 mm
22	9994128	60010-00700	Radschlüssel 19 mm
23	9957278	60010-08400	Motor / Getriebe 63-622B für Antriebseinheit B
23	9957277	60010-08500	Motor / Getriebe 63-622B für Antriebseinheit A
25	9957279	60010-11700	Motorbürsten (VE 2 Stück)
33	9957281	60010-01800	Kettenschutz oben
34	9957282	60010-01900	Kettenschutz unten
35	9957283	60010-02000	Kettenschutz Endteil
36	9998366	60010-01200	Kette mit Verschluss
39	9912209	60010-30400	Rollenritzel komplett
40	9938188	10020-42500	Spiral Spannstift 8 x 35 mm
41	9998899	60010-03900	Kugellager
42	9999298	60010-55700	Schraube M 5 x 50 mm
45	9957284	60010-03200	Plastikschraube mit Mutter
49	9992792	60010-02300	Rollen Endplatte
51	9957280	60010-09000	Rollen TM mit Kugellager (VE 2 Stück)
53	9907519	60010-11900	Endkappe komplett
56	9995735	60010-02600	Umlenkbolzen
57	9995736	60010-02500	Splint 3 x 20 mm
58	9995737	10020-10500	Scheibe A13
59	9911892	60010-57400	Ansatzschraube
60	9907488	60010-02400	Umlenkplatte
61	9992794	60010-63500	Positionsanzeiger

Notizen

Grau unterlegte Movera-Nr. haben eine maximale Lieferzeit von 6 Wochen! Bitte erfragen Sie den genauen Liefertermin.

Ersatzteil-Dienst



FAHRZEUGTECHNIK / AUSBAU

PG 8500



Abbildung zeigt Antriebseinheit B
Illustration shows drive assembly B
La figure représente unité d'entraîn la version B



Ansicht von oben
View from top
Vue de dessus

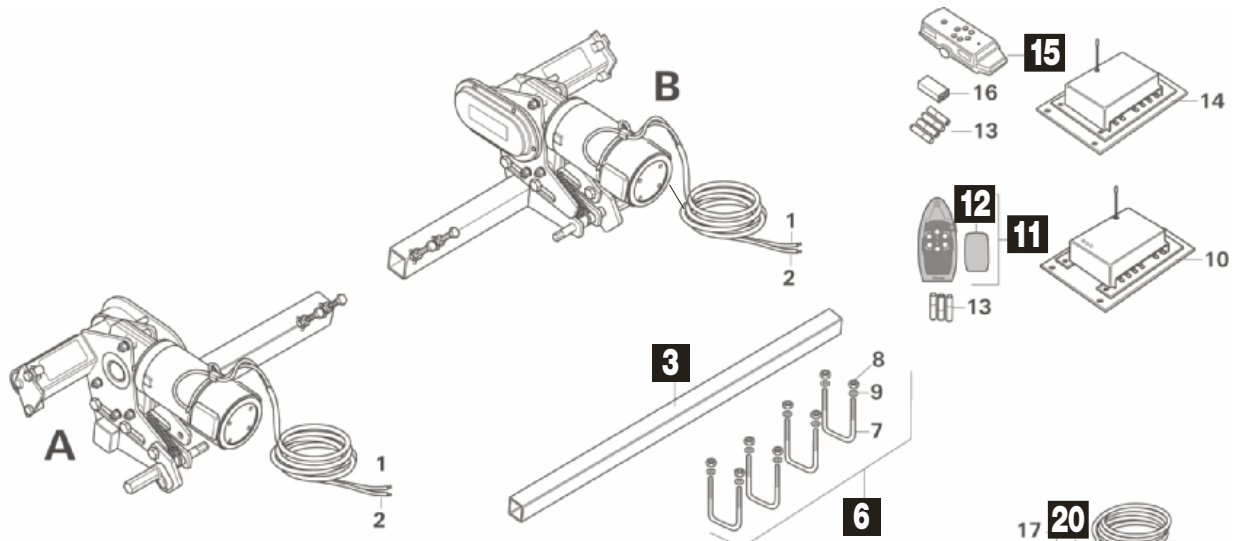
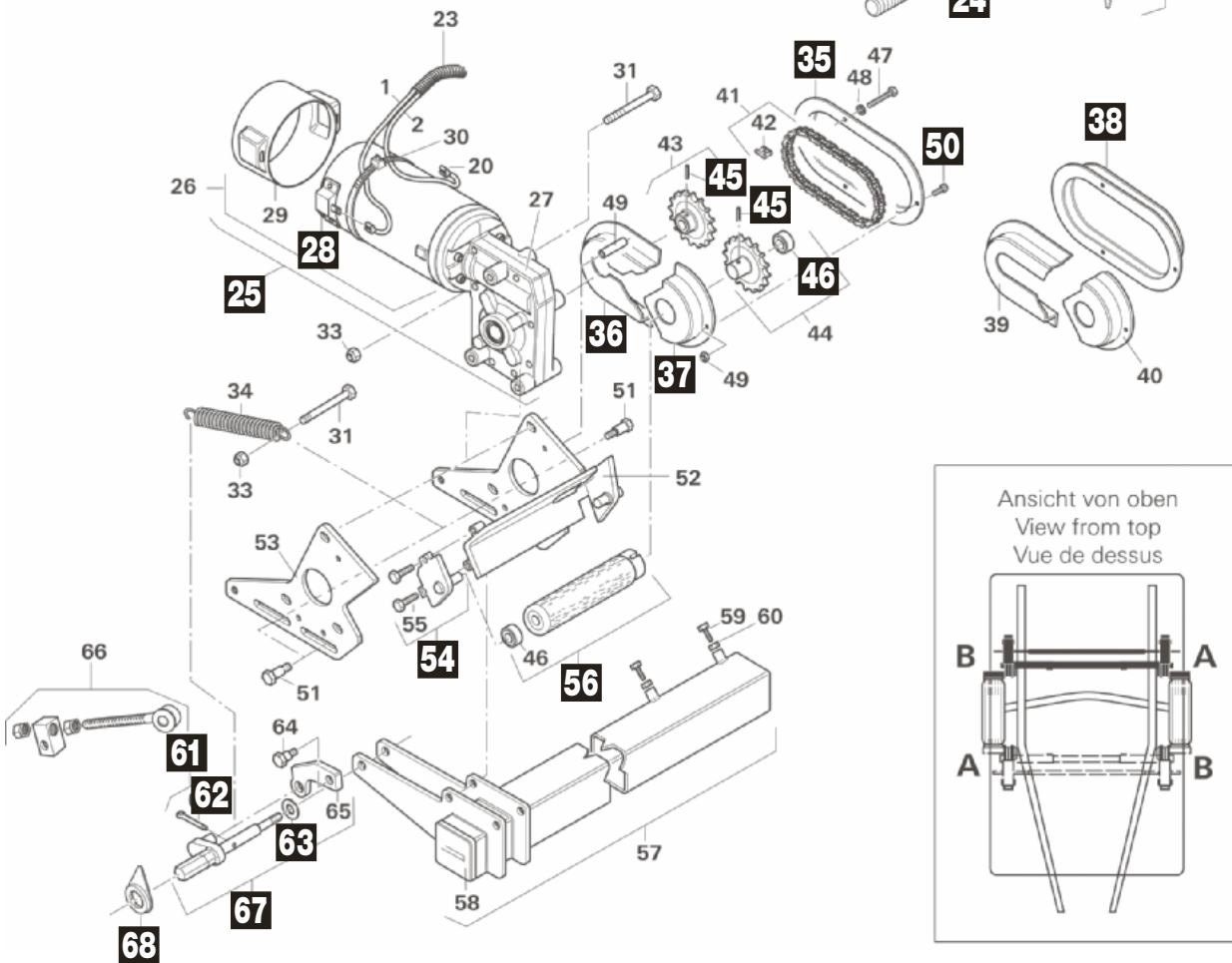
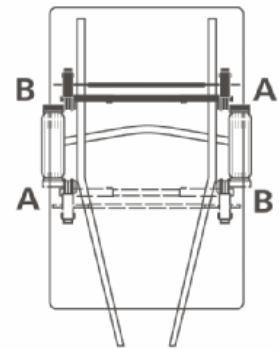

Pos.	Movera-Nr.	Hersteller-Nr.	Artikel-Bezeichnung
3	9996673	60030-12000	Verbindungsrohr 145 cm
4	9997945	60030-35000	Befestigungssatz links und rechts
5	9998185	60010-03600	Stoppersatz (VE 2 Stück)
6	9998184	60010-03400	U-Bolzen mit Muttern (VE 4 Stück)
10	9911128	60030-39600	Austausch-Steuerungs-Set
11	9993379	60010-73000	Fernbedienung M1 komplett ohne Batterien
12	9903028	60010-79200	Batteriedeckel hellgrau
12	9995133	60030-34900	Batteriedeckel dunkelgrau
14	9911128	60030-39600	Austausch-Steuerungs-Set
15	9957286	60010-00600	Fernbedienung EM ohne Batterien
20	9997628	60010-05100	Flachsteckhülse 9,5 mm
24	9994128	60010-00700	Radschlüssel 19 mm
25	9957287	60010-00900	Motor / Getriebe 63-465B / 63LN-4001 für Antriebseinheit B
25	9957288	60010-00800	Motor / Getriebe 63-464B / 63LN-4000 für Antriebseinheit A
26	9997418	60010-12600	Motor 12 V CM / EM ab 05/2000
28	9957279	60010-11700	Motorbürsten (VE 2 Stück)
35	9957281	60010-01800	Kettenschutz oben
36	9957282	60010-01900	Kettenschutz unten
37	9957283	60010-02000	Kettenschutz Endteil
41	9998366	60010-01200	Kette mit Verschluss
44	9912209	60010-30400	Rollenritzel komplett mit Kerbstift und Kugellager
45	9938188	10020-42500	Spiral Spannstift 8 x 35 mm
46	9998899	60010-03900	Kugellager
47	9999298	60010-55700	Schraube M 5 x 50 mm
50	9957284	60010-03200	Plastikschraube mit Mutter
52	9911876	60010-62900	Rollenwinkel komplett A
52	9911877	60010-63400	Rollenwinkel komplett B
54	9992792	60010-02300	Rollen Endplatte
56	9957289	60010-03700	Rollen lang mit Lager (VE 2 Stück)
58	9907519	60010-11900	Endkappe komplett
61	9995735	60010-02600	Umlenkbolzen mit Splint
62	9995736	60010-02500	Splint 3 x 20 mm
63	9995737	10020-10500	Scheibe A13
64	9911892	60010-57400	Ansatzschraube M 8
65	9907488	60010-02400	Umlenkplatte
67	9992793	60010-02700	Kurbelhebel Umrüstsatz
68	9992794	60010-63500	Positionsanzeiger

Notizen

Grau unterlegte Movera-Nr. haben eine maximale Lieferzeit von 6 Wochen! Bitte erfragen Sie den genauen Liefertermin.

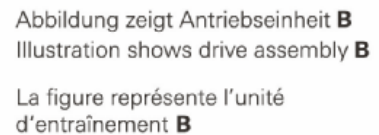

Pos.	Movera-Nr.	Hersteller-Nr.	Artikel-Bezeichnung
6	9996673	60030-12000	Verbindungsrohr 145 cm
7	9997945	60030-35000	Befestigungssatz links und rechts
8	9998185	60010-03600	Stoppersatz (VE 2 Stück)
9	9998184	60010-03400	U-Bolzen mit Muttern (VE 4 Stück)
13	9938232	60030-36800	Austausch Steuerung SR/S/CM ab 01/08
13 a	9938230	60030-35100	Sicherung 125 A
13 b	9998410	60030-37000	Gehäusedeckel
14 a	9998094	60030-36300	Trageband für Fernbedienung ab 01/08
15	9995133	60010-79200	Batteriedeckel hellgrau
15	9995133	60030-34900	Batteriedeckel dunkelgrau
20	9997628	60010-05100	Flachsteckhülse 9,5 mm
24	9994128	60010-00700	Radschlüssel 19 mm
26	9911128	60030-39600	Austausch-Steuerungs-Set
27	9957286	60010-00600	Fernbedienung bis 12/04
29	9911128	60030-39600	Austausch-Steuerungs-Set
30	9993379	60010-73000	Fernbedienung M1 komplett ohne Batterien
31	9957288	60010-00800	Motor / Getriebe 63-464B / 63LN - 4000 für Antriebseinheit B
31	9957287	60010-00900	Motor / Getriebe 63-465B / 63LN - 4001 für Antriebseinheit A
32	9997418	60010-12600	Motor 12 V CM / EM
34	9957279	60010-11700	Motorbürsten (VE 2 Stück)
39	9911891	60010-01700	Feder
40	9938188	10020-42500	Spiral-Spannstift 8 x 35 mm
46	9998900	60010-03800	Rolle kurz mit Lager (VE 2 Stück)
47	9998899	60010-03900	Kugellager
50	9907519	60010-11900	Endkappe komplett
53	9995735	60010-02600	Umlenkbolzen mit Splint
54	9995736	60010-02500	Splint 3 x 20 mm
55	9995737	10020-10500	Scheibe A13
57	9907488	60010-02400	Umlenkplatte
58	9992794	60010-63500	Positionsanzeiger

Notizen

Grau unterlegte Movera-Nr. haben eine maximale Lieferzeit von 6 Wochen! Bitte erfragen Sie den genauen Liefertermin.

Ersatzteil-Dienst



FAHRZEUGTECHNIK / AUSBAU

PG 8500

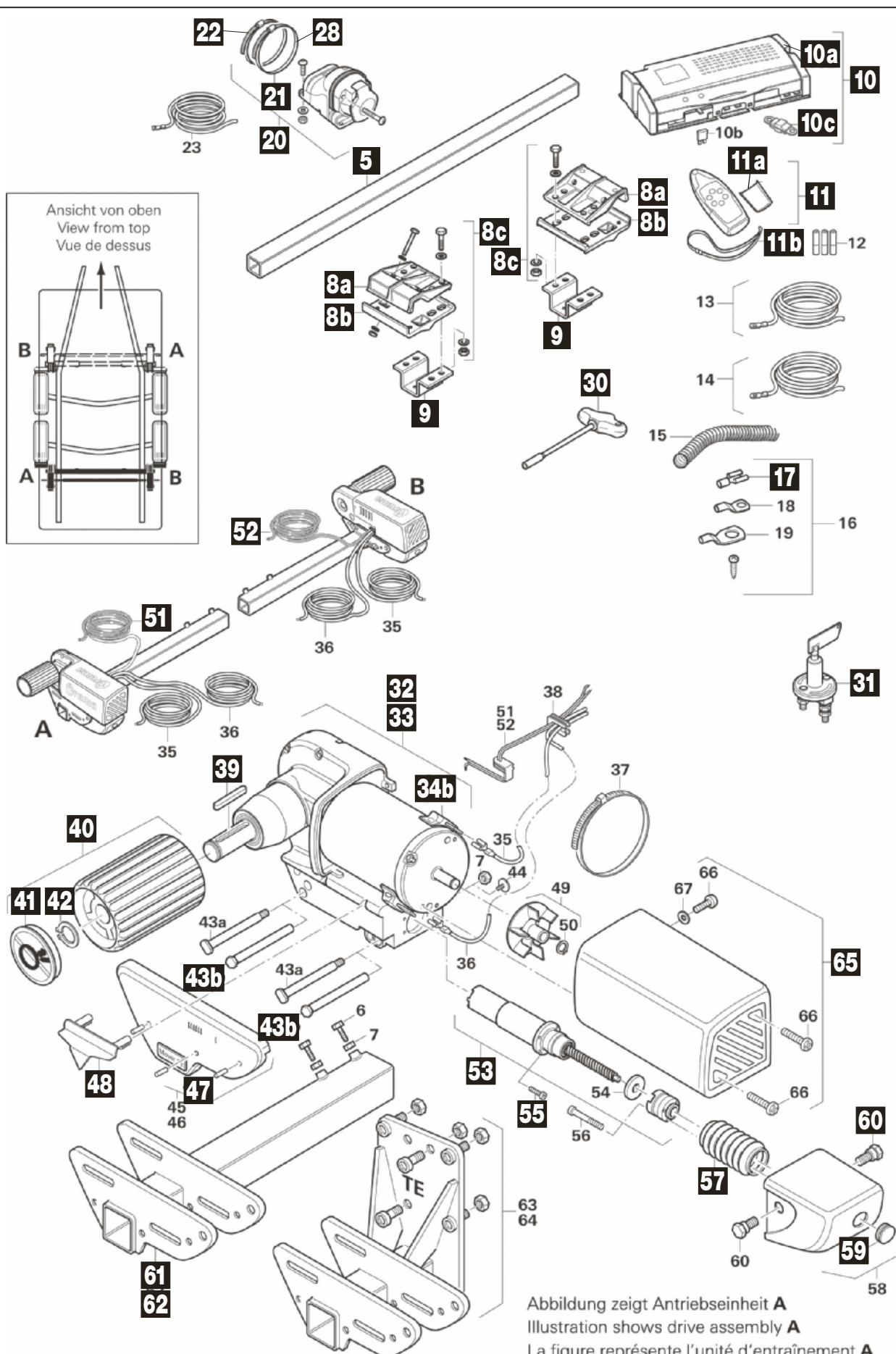

Pos.	Movera-Nr.	Hersteller-Nr.	Artikel-Bezeichnung
5	9996673	60030-12000	Verbindungsrohr 145 cm
8 a	9993404	60010-61700	Fixierung
8 b	9993405	60010-61600	Haltewinkel
8 c	9993406	60030-35300	Beipack Schrauben
9	9906747	60010-60100	U-Platte
10	9992237	60030-35900	Steuerung TE
10 a	9995622	60030-85900	Gehäusedeckel
10 c	9938230	60030-35100	Sicherung 125A
11	9992238	60030-31700	Fernbedienung ohne Batterien
11 a	9995133	60030-34900	Batteriedeckel dunkelgrau
11 b	9998094	60030-36300	Trageband für Fernbedienung
17	9997628	60010-05100	Flachsteckhülse 9,5 mm
20	9996449	60030-15500	Steckdose 13-polig
21	9995549	10020-43800	Schlauchschelle 90 – 110
22	9954591	39010-61800	Schlauchschelle 70 – 90
28	9995549	10020-43800	Schlauchschelle 90 – 110
30	9992880	60030-34800	Spezialschlüssel
31	9906826	60010-05000	Batterie-Trennschalter
32	9995794	60030-35500	Getriebeeinheit A inklusive Motor
33	9997795	60030-35600	Getriebeeinheit B inklusive Motor
34 b	9957279	60010-11700	Motorbürsten (VE 2 Stück)
39	9995795	60030-12900	Passfeder
40	9992239	60030-34100	Rolle komplett
41	9992617	60030-34700	Deckel bedruckt
42	9997070	60030-85600	Sicherungsring
43 b	9997796	60030-86300	Kopfbolzen 91 mm
47	9907379	60030-86900	Spreiznieten (VE 8 Stück)
48	9995825	60030-34400	Positionsanzeiger
51	9903367	60030-03700	Kabel Spindeleinheit A
52	9903368	60030-03800	Kabel Spindeleinheit B
53	9999703	60030-33600	Spindeleinheit komplett
55	9996023	10010-11500	Schraube M 4 x 12 mm
57	9998248	60030-23400	Faltenbalg
59	9994841	60030-34600	Stopfen
60	9910556	60030-23500	Halteschraube
61	9996245	60030-86400	Befestigungsrohr A
62	9999799	60030-86500	Befestigungsrohr B
65	9995826	60030-34300	Motorabdeckung

Notizen

Grau unterlegte Movera-Nr. haben eine maximale Lieferzeit von 6 Wochen! Bitte erfragen Sie den genauen Liefertermin.

> 05/2012

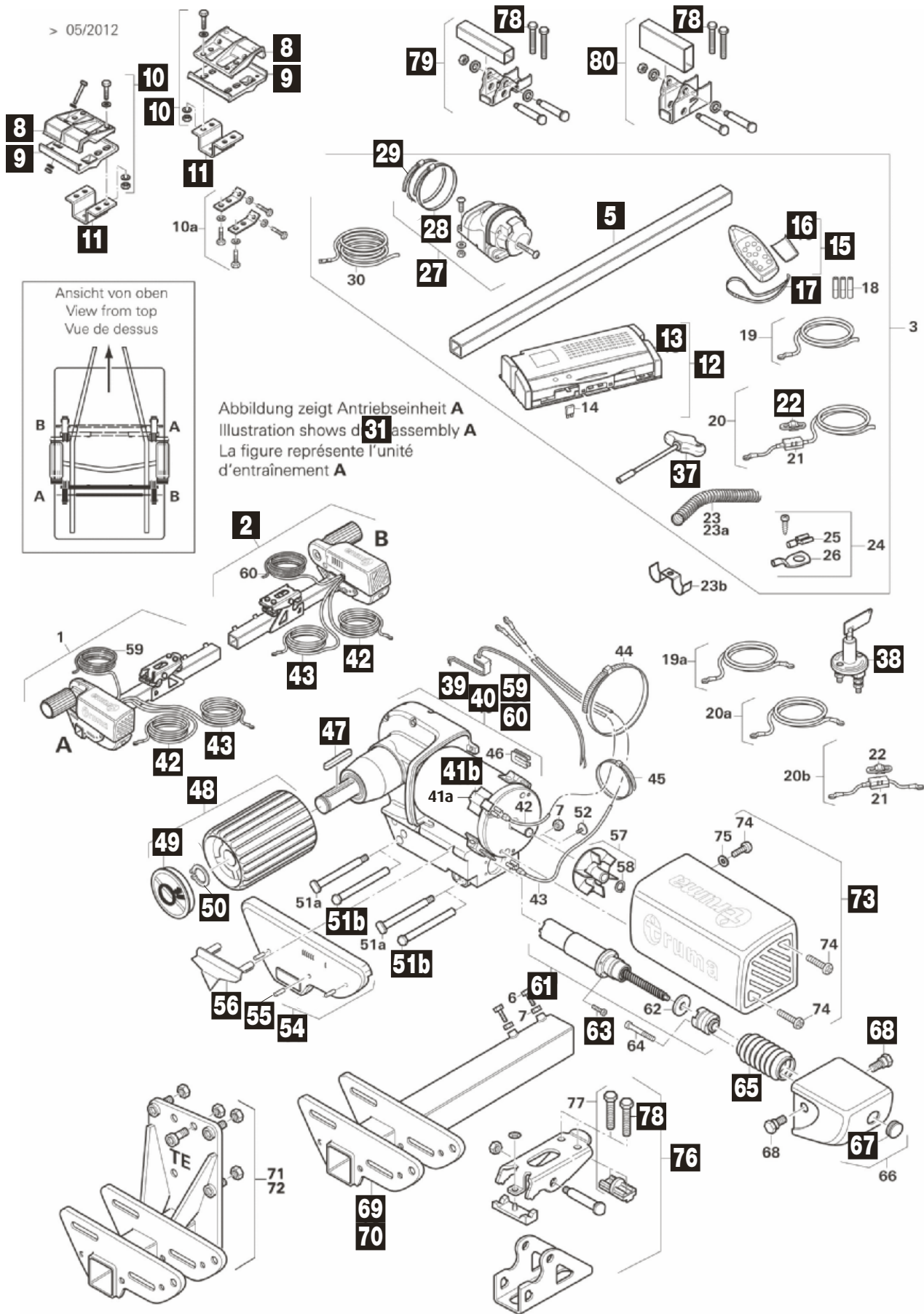

Pos.	Movera-Nr.	Hersteller-Nr.	Artikel-Bezeichnung
2	9910686	60030-81900	Antriebseinheit B
5	9996673	60030-12000	Verbindungsrohr 145 cm
8	9993404	60010-61700	Fixierung
9	9993405	60010-61600	Haltewinkel
10	9993406	60030-35300	Beipack Schrauben
11	9906747	60010-60100	U-Platte
12	9902999	60030-83700	Steuerung
13	9995622	60030-85900	Gehäusedeckel
15	9992238	60030-31700	Fernbedienung ohne Batterien
16	9995133	60030-34900	Batteriedeckel dunkelgrau
17	9998094	60030-36300	Trageband für Fernbedienung
22	9904149	60030-84800	Sicherung 150 A
27	9909942	60030-87500	Steckdose komplett
28	9995549	10020-43800	Schlauchschele 90 – 110
29	9954591	39010-61800	Schlauchschele 70 – 90
31	9993627	10010-86000	Schraube M 5 x 20 mm
37	9992880	60030-34800	Spezialschlüssel
38	9906826	60010-05000	Batterie Trennschalter
39	9903379	60030-82800	Getriebeeinheit A inklusive Motor und Kabeltülle
40	9999798	60030-82900	Getriebeeinheit B inklusive Motor und Kabeltülle
41 b	9906246	60030-83900	Motorbürsten (VE 4 Stück)
42	9911857	60030-75800	Motoranschlusskabel schwarz 6 m
43	9911843	60030-75900	Motoranschlusskabel rot 6 m
47	9995795	60030-12900	Passfeder
48	9992239	60030-34100	Rolle komplett inklusive Deckel und Sicherungsring
49	9992617	60030-34700	Deckel bedruckt
50	9997070	60030-85600	Sicherungsring
51 b	9997796	60030-86300	Kopfbolzen 91 mm
54	9903977	60030-84300	Abdeckplatte B
55	9907379	60030-86900	Spreiznieten (VE 8 Stück)
56	9995825	60030-34400	Positionsanzeiger
59	9903367	60030-03700	Kabel Spindeleinheit A
60	9903368	60030-03800	Kabel Spindeleinheit B
61	9999703	60030-33600	Spindeleinheit komplett
63	9996023	10010-11500	Schraube M 4 x 12 mm
65	9998248	60030-23400	Faltenbalg
67	9994841	60030-34600	Stopfen
68	9910556	60030-23500	Befestigungsschraube
69	9996245	60030-86400	Befestigungsrohr A
70	9999799	60030-86500	Befestigungsrohr B
73	9909138	60030-83200	Motorabdeckung
76	9912701	60030-98100	Befestigung komplett ab 05 / 2012
78	9915054	60030-91500	Spannschraube M 10 ab 05 / 2012
79	9907638	60030-95000	Distanz-Satz 30 mm ab 05 / 2012
80	9907637	60030-95100	Distanz-Satz 60 mm ab 05 / 2012

Notizen

Grau unterlegte Movera-Nr. haben eine maximale Lieferzeit von 6 Wochen! Bitte erfragen Sie den genauen Liefertermin.

Ersatzteil-Dienst



FAHRZEUGTECHNIK / AUSBAU

PG 8500

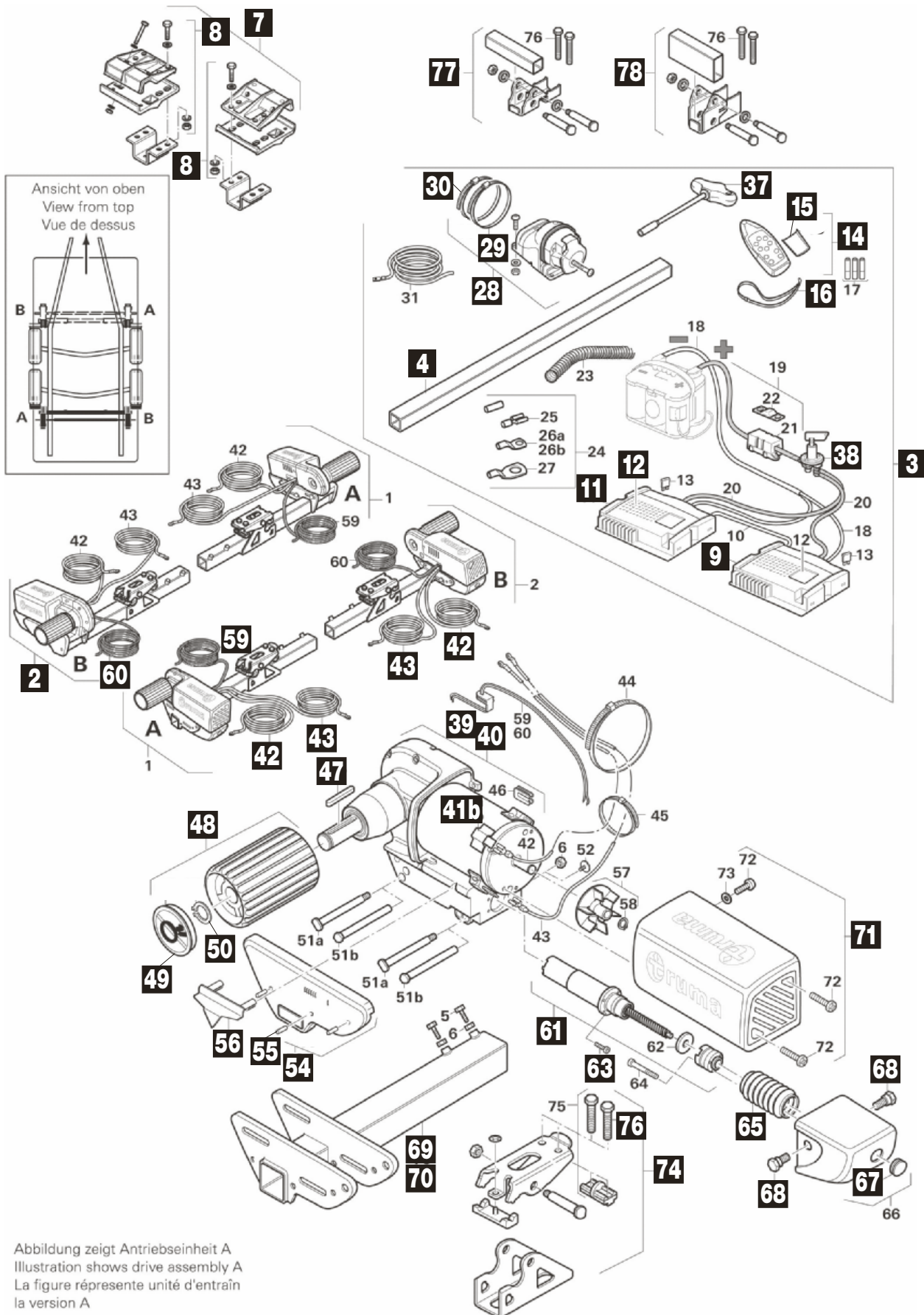

Pos.	Movera-Nr.	Hersteller-Nr.	Artikel-Bezeichnung
2	9910686	60030-81900	Antriebseinheit B TE R4
3	9911637	60030-98200	Zusatzpaket TE R4
4	9996673	60030-12000	Verbindungsrohr 145 cm
7	9997945	60030-35000	Befestigungssatz
8	9993406	60030-35300	Beipack Schrauben
9	9907575	60030-98300	Steuerung TE R4, Master
11	9911842	60030-98600	Steuerung TE R4, Slave
12	9995622	60030-85900	Gehäusedeckel
14	9992238	60030-31700	Fernbedienung Mover TE / TE R4
15	9995133	60030-34900	Batteriedeckel dunkelgrau
16	9998094	60030-36300	Trageband für Fernbedienung
28	9909942	60030-87500	Steckdose komplett
29	9995549	10020-43800	Schlauchschelle 90 – 110
30	9954591	39010-61800	Schlauchschelle 70 – 90
37	9992880	60030-34800	Spezialschlüssel
38	9906826	60010-05000	Batterie-Trennschalter
39	9903379	60030-82800	Getriebeeinheit A
40	9999798	60030-82900	Getriebeeinheit B
41b	9906246	60030-83900	Motorbürsten (4 Stück)
42	9911857	60030-75800	Motoranschlusskabel schwarz 6 m
43	9911843	60030-75900	Motoranschlusskabel rot 6 m
47	9995795	60030-12900	Passfeder
48	9992239	60030-34100	Rolle komplett
49	9992617	60030-34700	Deckel bedruckt
50	9997070	60030-85600	Sicherungsring
54	9905848	60030-99200	Abdeckplatte B TE R4
55	9907379	60030-86900	Spreiznieten
56	9995825	60030-34400	Positionsanzeiger
59	9903367	60030-03700	Kabel Spindeleinheit A
60	9903368	60030-03800	Kabel Spindeleinheit B
61	9999703	60030-33600	Spindeleinheit komplett
63	9996023	10010-11500	Schraube M4 x 12
65	9998248	60030-23400	Faltenbelag
67	9994841	60030-34600	Stopfen
68	9910556	60030-23500	Befestigungsschraube
69	9996245	60030-86400	Befestigungsrohr A
70	9999799	60030-86500	Befestigungsrohr B
71	9909138	60030-83200	Motorabdeckung
74	9912701	60030-98100	Befestigung komplett
76	9915054	60030-91500	Spannschraube
77	9907638	60030-95000	Distanzsatz 30 mm
78	9907637	60030-95100	Distanzsatz 60 mm

Notizen

Grau unterlegte Movera-Nr. haben eine maximale Lieferzeit von 6 Wochen! Bitte erfragen Sie den genauen Liefertermin.

Ersatzteil-Dienst



FAHRZEUGTECHNIK / AUSBAU

PG 8500

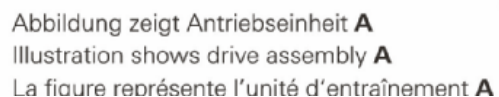

Pos.	Movera-Nr.	Hersteller-Nr.	Artikel-Bezeichnung
5	9996673	60030-12000	Verbindungsrohr 145 cm
8 a	9993404	60010-61700	Fixierung
8 b	9993405	60010-61600	Haltewinkel
8 c	9993406	60030-35300	Beipack Schrauben
9	9906747	60010-60100	U-Platte
10	9938231	60030-36000	Austausch Steuerung komplett
10 a	9995622	60030-85900	Gehäusedeckel
10 c	9938230	60030-35100	Sicherung 125 A
11	9992241	60030-31600	Fernbedienung ohne Batterien
11 a	9995133	60030-34900	Batteriedeckel dunkelgrau
11 b	9998094	60030-36300	Trageband für Fernbedienungen
17	9997628	60010-05100	Flachsteckhülse 9,5 mm
20	9996449	60030-15500	Steckdose 13-polig
21	9995549	10020-43800	Schlauchscheller 90 – 110
22	9995514	10010-73700	Schraube B 3,9 x 33 mm
28	9995549	10020-43800	Schlauchschelle 90 – 110
29	9954591	39010-61800	Schlauchschelle 70 – 90
30	9992880	60030-34800	Spezialschlüssel
31	9906826	60010-05000	Batterie Trennschalter
32	9995794	60030-35500	Getriebereinheit A
33	9997795	60030-35600	Getriebereinheit B
34 b	9957279	60010-11700	Motorbürsten (VE 2 Stück)
39	9995795	60030-12900	Passfeder
40	9992239	60030-34100	Rolle komplett
41	9992617	60030-34700	Deckel bedruckt
42	9997070	60030-85600	Sicherungsring
43 b	9997796	60030-86300	Kopfbolzen 91 mm
45	9994695	60030-33100	Abdeckplatte A
46	9996582	60030-33200	Abdeckplatte B
47	9907379	60030-86900	Spreiznieten (VE 8 Stück)
48	9995825	60030-34400	Positionsanzeiger
51	9903367	60030-03700	Kabel Spindeleinheit A
52	9903368	60030-03800	Kabel Spindeleinheit B
53	9999703	60030-33600	Spindeleinheit komplett
55	9996023	10010-11500	Schraube M 4 x 12 mm
57	9998248	60030-23400	Faltenbalg
59	9994841	60030-34600	Stopfen
60	9910556	60030-23500	Befestigungsschraube
61	9996245	60030-86400	Befestigungsrohr A
62	9999799	60030-86500	Befestigungsrohr B
64	9903978	60030-81000	Befestigungsflansch B
65	9995826	60030-34300	Motorabdeckung

Notizen

Grau unterlegte Movera-Nr. haben eine maximale Lieferzeit von 6 Wochen! Bitte erfragen Sie den genauen Liefertermin.

Ersatzteil-Dienst



FAHRZEUGTECHNIK / AUSBAU

PG 8500

> 05/2012

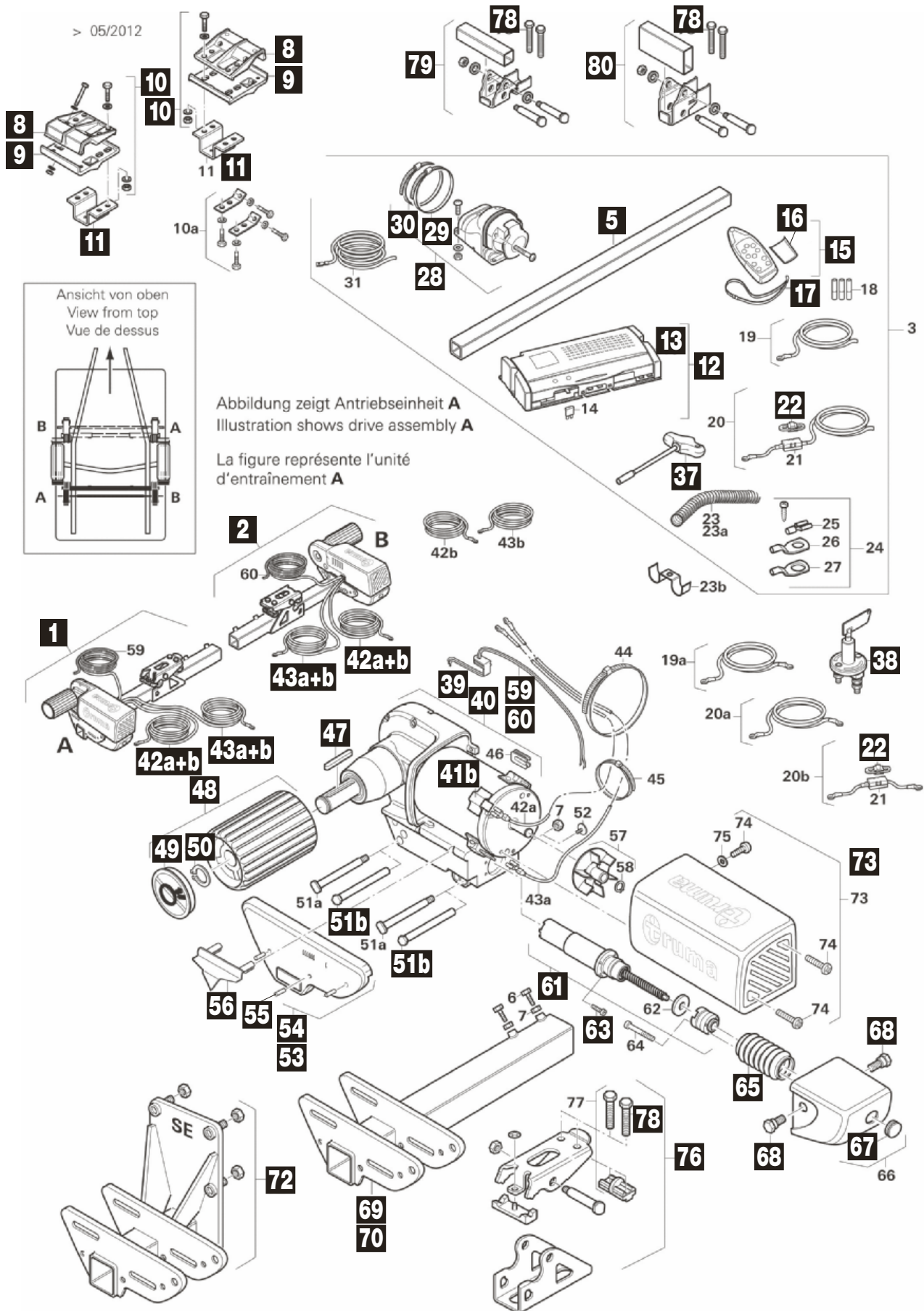

Pos.	Movera-Nr.	Hersteller-Nr.	Artikel-Bezeichnung
1	9908263	60030-81600	Antriebseinheit A
2	9903188	60030-81700	Antriebseinheit B
5	9996673	60030-12000	Verbindungsrohr 145 cm
8	9993404	60010-61700	Fixierung
9	9993405	60010-61600	Haltewinkel
10	9993406	60030-35300	Beipack Schrauben
11	9906747	60010-60100	U-Platte
12	9997476	60030-83500	Steuerung
12	9995219	60030-83600	Austausch-Steuerung
13	9995622	60030-85900	Gehäusedeckel
15	9992241	60030-31600	Fernbedienung
16	9995133	60030-34900	Batteriedeckel dunkelgrau
17	9998094	60030-36300	Trageband für Fernbedienung
22	9904149	60030-84800	Sicherung 150 A
28	9909942	60030-87500	Steckdose komplett
29	9995549	10020-43800	Schlauchschelle 90 – 110
30	9954591	39010-61800	Schlauchschelle 70 – 90
37	9992880	60030-34800	Spezialschlüssel
38	9906826	60010-05000	Batterie Trennschalter
39	9903379	60030-82800	Getriebeeinheit A
40	9999798	60030-82900	Getriebeeinheit B
41 b	9906246	60030-83900	Motorbürsten (VE 4 Stück)
42a	9911857	60030-75800	Motoranschlusskabel schwarz 6 m
42 b	9903365	60030-77700	Motoranschlusskabel schwarz 4 m
43a	9911843	60030-75900	Motoranschlusskabel rot 6 m
43 b	9903366	60030-77800	Motoranschlusskabel rot 4 m
47	9995795	60030-12900	Passfeder
48	9992239	60030-34100	Rolle komplett
49	9992617	60030-34700	Deckel bedruckt
50	9997070	60030-85600	Sicherungsring
51 b	9997796	60030-86300	Kopfbolzen 91 mm
53	9997395	60030-84000	Abdeckplatte A
54	9998908	60030-84100	Abdeckplatte B
55	9907379	60030-86900	Spreiznieten (VE 8 Stück)
56	9995825	60030-34400	Positionsanzeiger
59	9903367	60030-03700	Kabel Spindeleinheit A
60	9903368	60030-03800	Kabel Spindeleinheit B
61	9999703	60030-33600	Spindeleinheit
63	9996023	10010-11500	Schraube M4 x 12 mm
65	9998248	60030-23400	Faltenbalg
67	9994841	60030-34600	Stopfen
68	9910556	60030-23500	Halteschraube
69	9996245	60030-86400	Befestigungsrohr A
70	9999799	60030-86500	Befestigungsrohr B
72	9903978	60030-81000	Befestigungsflansch B
73	9909138	60030-83200	Motorabdeckung
76	9912701	60030-98100	Befestigung komplett ab 05 / 2012
78	9915054	60030-91500	Spannschraube M 10 ab 05 / 2012
79	9907638	60030-95000	Distanzsatz 30 mm ab 05 / 2012
80	9907637	60030-95100	Distanzsatz 60 mm ab 05 / 2012

Notizen

Grau unterlegte Movera-Nr. haben eine maximale Lieferzeit von 6 Wochen! Bitte erfragen Sie den genauen Liefertermin.

Ersatzteil-Dienst



FAHRZEUGTECHNIK / AUSBAU

PG 8500

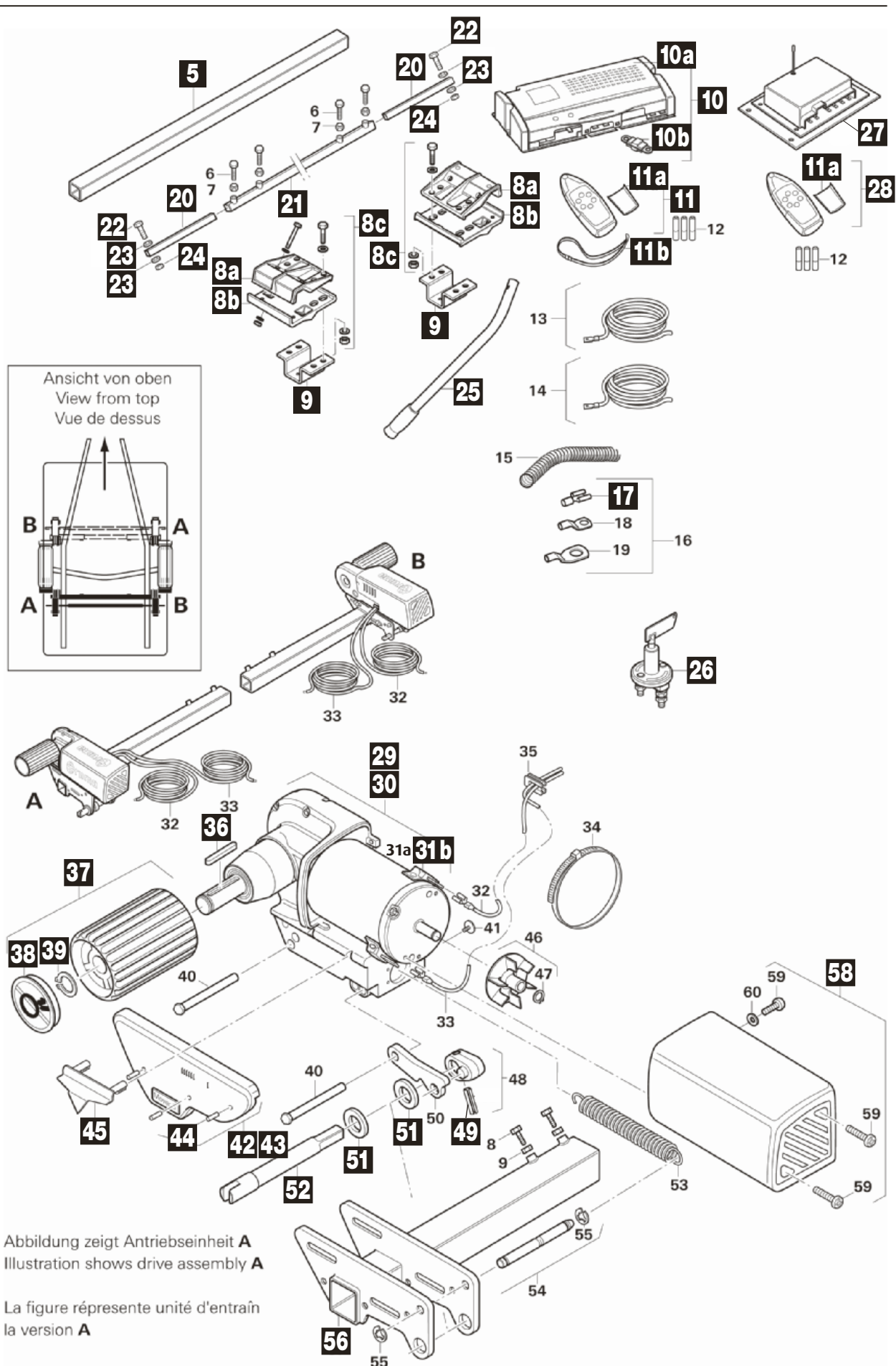

Pos.	Movera-Nr.	Hersteller-Nr.	Artikel-Bezeichnung
5	9996673	60030-12000	Verbindungsrohr 145 cm
8 a	9993404	60010-61700	Fixierung
8 b	9993405	60010-61600	Haltewinkel
8 c	9993406	60030-35300	Beipack Schrauben
9	9906747	60010-60100	U-Platte
10	9938232	60030-36800	Austausch Steuerung
10	9902353	60030-37300	Steuerung
10 a	9998410	60030-37000	Gehäusedeckel
10 b	9938230	60030-35100	Sicherung 125 A
11	9995649	60030-31800	Fernbedienung
11 a	9995133	60030-34900	Batteriedeckel dunkelgrau
11 a	9903028	60010-79200	Batteriedeckel hellgrau
11 b	9998094	60030-36300	Trageband
17	9997628	60010-05100	Flachsteckhülse 9,5 mm
20	9999767	60030-19000	Vierkantrohr
21	9999768	60030-04300	Vierkantrohr lang
22	9902677	10010-32300	Schraube M 6 x 30 mm
23	9902678	10020-10400	Scheibe 6,4 mm
24	9902679	10020-42900	Mutter M 6
25	9995077	60030-04500	Anschwenkhebel
26	9906826	60010-05000	Batterie-Trennschalter
27	9911128	60030-39600	Austausch-Steuerungs-Set
28	9993379	60010-73000	Fernbedienung M 1
29	9995794	60030-35500	Getriebeeinheit A
30	9997795	60030-35600	Getriebeeinheit B
31 b	9957279	60010-11700	Motorbürsten (VE 2 Stück)
36	9995795	60030-12900	Passfeder
37	9992239	60030-34100	Rolle komplett
38	9992617	60030-34700	Deckel bedruckt
39	9997070	60030-85600	Sicherungsring
42	9995824	60030-30800	Abdeckplatte A
43	9902795	60030-30900	Abdeckplatte B
44	9938229	60030-34500	Spreizniet (VE 8 Stück)
45	9995825	60030-34400	Positionsanzeiger
49	9995919	10020-42800	Spannhülse
51	9995918	60030-13800	Distanzscheibe
52	9990878	60030-13900	Anschwenkwelle
56	9909959	60030-01400	Befestigungsrohr A
58	9995826	60030-34300	Motorabdeckung

Notizen

Grau unterlegte Movera-Nr. haben eine maximale Lieferzeit von 6 Wochen! Bitte erfragen Sie den genauen Liefertermin.

Ersatzteil-Dienst



FAHRZEUGTECHNIK / AUSBAU

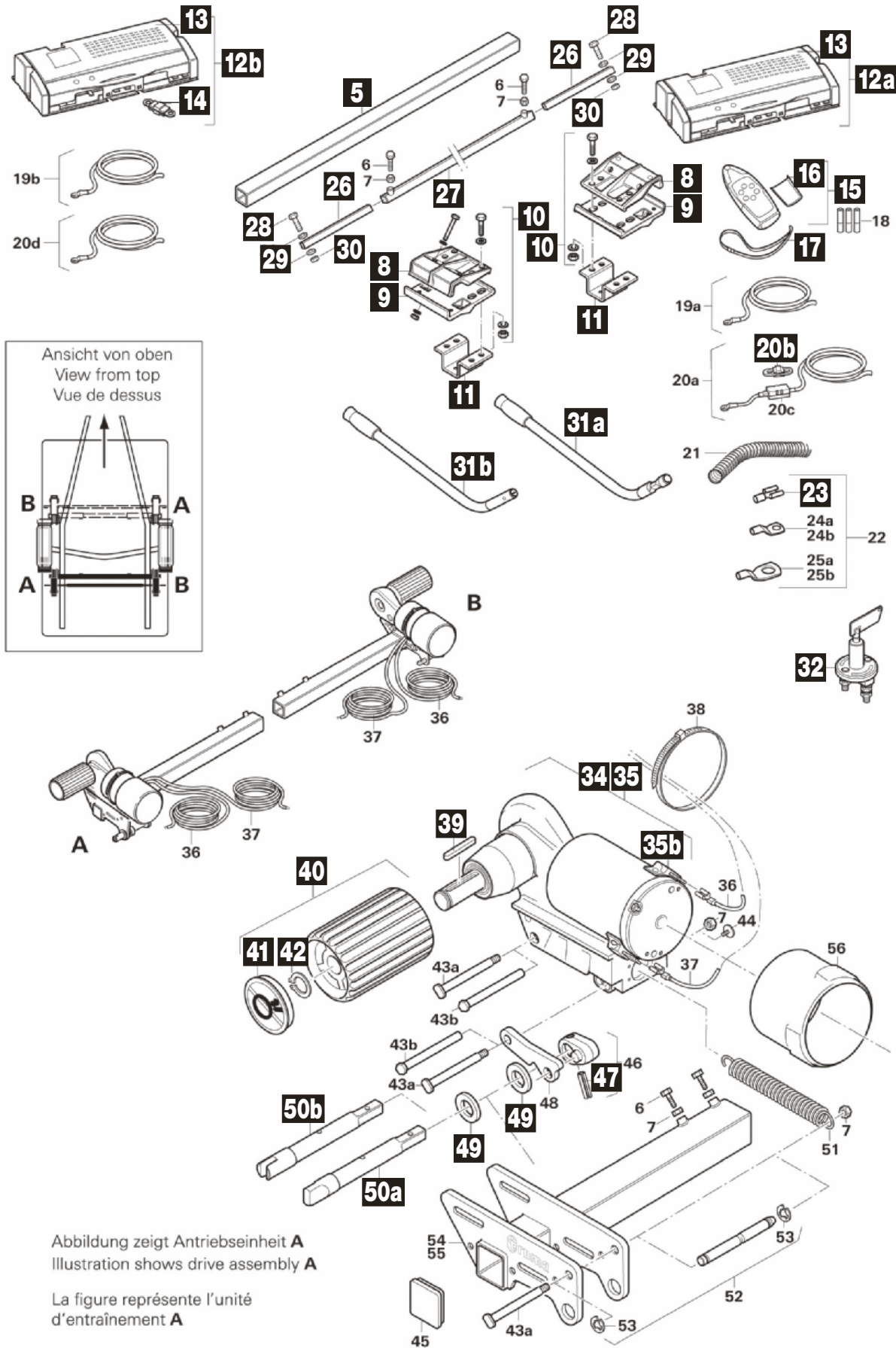

Pos.	Movera-Nr.	Hersteller-Nr.	Artikel-Bezeichnung
5	9996673	60030-12000	Verbindungsrohr 145 cm
8	9993404	60010-61700	Fixierung
9	9993405	60010-61600	Haltewinkel
10	9993406	60030-35300	Beipack Schrauben
11	9906747	60010-60100	U-Platte
12 a	9907170	60030-89600	Austausch Steuerung ab 05/11
12 b	9938232	60030-36800	Austausch Steuerung bis 04/11
13	9998410	60030-37000	Gehäusedeckel
14	9938230	60030-35100	Sicherung 125 A
15	9995649	60030-31800	Fernbedienung ohne Batterien
16	9995133	60030-34900	Batteriedeckel dunkelgrau
17	9998094	60030-36300	Trageband
20 b	9904149	60030-84800	Sicherung 150 A
23	9997628	60010-05100	Flachsteckhülse 9,5 mm
26	9999767	60030-19000	Vierkantrohr kurz
27	9999768	60030-04300	Vierkantrohr lang
28	9902677	10010-32300	Schraube M6 x 30 mm
29	9902678	10020-10400	Scheibe 6,4 mm
30	9902679	10020-42900	Mutter M6
31 a	9997645	60030-04600	Anschwenkhebel ab 02/10
31 b	9995077	60030-04500	Anschwenkhebel bis 01/10
32	9906826	60010-05000	Batterie Trennschalter
33	9907890	60030-39400	Austausch-Getriebeeinheit A
33	9911395	60030-82600	Getriebeeinheit A
34	9911687	60030-39500	Austausch-Getriebeeinheit B
34	9998241	60030-82700	Getriebeeinheit B
35 b	9957279	60010-11700	Motorbürsten (VE 2 Stück)
39	9995795	60030-12900	Passfeder
40	9992239	60030-34100	Rolle komplett
41	9992617	60030-34700	Deckel bedruckt
42	9997070	60030-85600	Sicherungsring
47	9995919	10020-42800	Spannhülse
49	9995918	60030-13800	Distanzscheibe
50 a	9902366	60030-54200	Anschwenkwelle ab 02/10
50 b	9990878	60030-13900	Anschwenkwelle bis 01/10

Notizen

Grau unterlegte Movera-Nr. haben eine maximale Lieferzeit von 6 Wochen! Bitte erfragen Sie den genauen Liefertermin.

Ersatzteil-Dienst



FAHRZEUGTECHNIK / AUSBAU

PG 8500

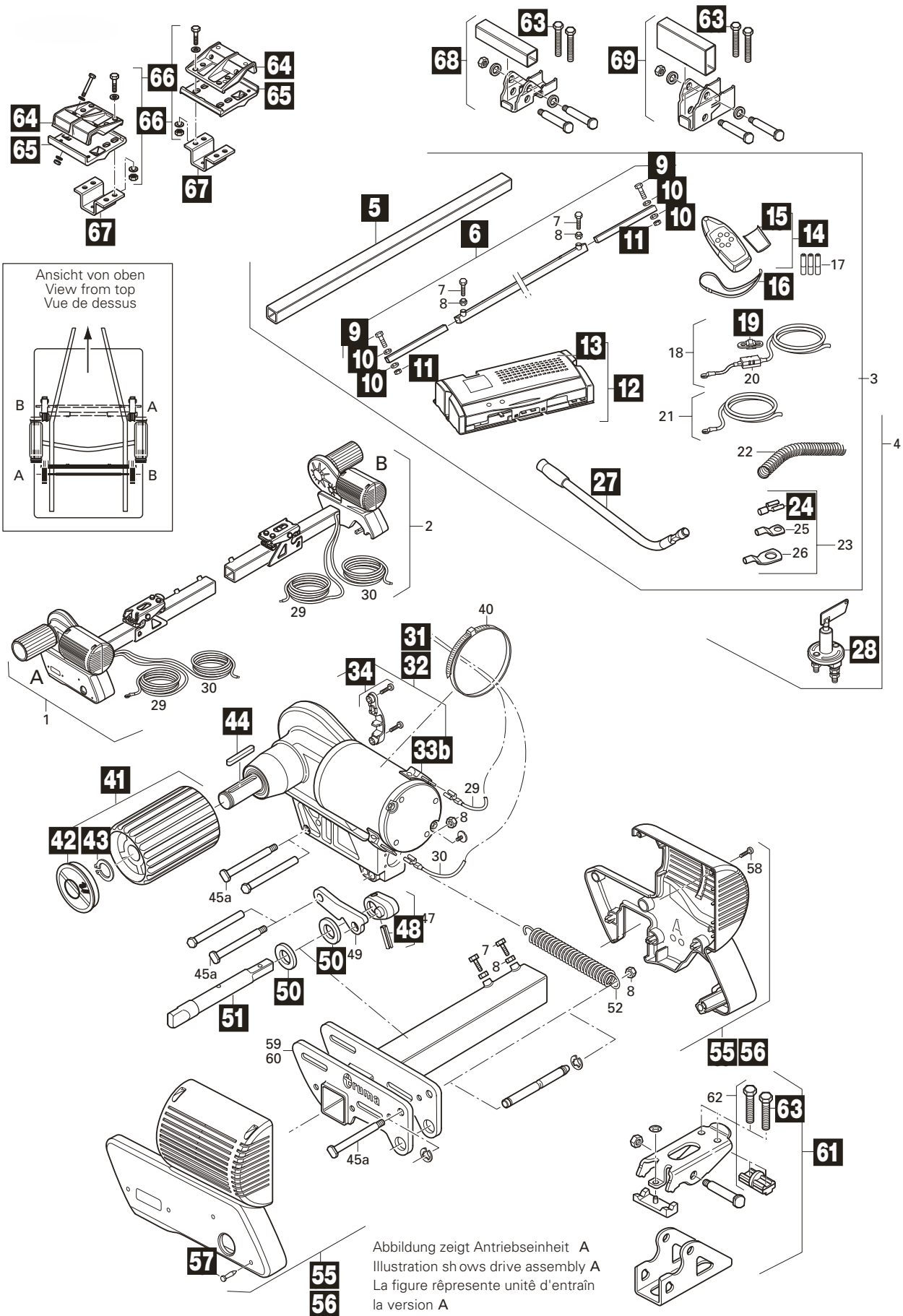

Pos.	Movera-Nr.	Hersteller-Nr.	Artikel-Bezeichnung
5	9996673	60030-12000	Verbindungsrohr 145 cm
6	9907313	60030-87200	Einseitenbedienung komplett
9	9902677	10010-32300	Schraube M6 x 30 mm
10	9902678	10020-10400	Scheibe 6,4 mm
11	9902679	10020-42900	Mutter M6
12	9907170	60030-89600	Austausch Steuerung
13	9998410	60030-37000	Gehäusedeckel
14	9995649	60030-31800	Fernbedienung ohne Batterien
15	9995133	60030-34900	Batteriedeckel dunkelgrau
16	9998094	60030-36300	Trageband
19	9904149	60030-84800	Sicherung 150 A
24	9997628	60010-05100	Flachsteckhülse 9,5 mm
27	9997645	60030-04600	Anschwenkhebel
28	9906826	60010-05000	Batterie Trennschalter
31	9907890	60030-39400	Austausch-Getriebeeinheit A
31	9911395	60030-82600	Getriebeeinheit A
32	9911687	60030-39500	Austausch-Getriebeeinheit B
32	9998241	60030-82700	Getriebeeinheit B
33 b	9957279	60010-11700	Motorbürsten (VE 2 Stück)
34	9906807	60030-89100	Kabelhalter inklusive 2 Schrauben
41	9992239	60030-34100	Rolle komplett
42	9992617	60030-34700	Deckel bedruckt
43	9997070	60030-85600	Sicherungsring
44	9995795	60030-12900	Passfeder
48	9995919	10020-42800	Spannhülse
50	9995918	60030-13800	Distanzscheibe
51	9902366	60030-54200	Anschwenkwelle ab 02/10
55	9906808	60030-89400	Abdeckungssatz A
56	9906809	60030-89700	Abdeckungssatz B
57	9907379	60030-86900	Spreiznieten (VE 8 Stück)
61	9912701	60030-98100	Befestigung komplett ab 05 / 2012
63	9915054	60030-91500	Spannschraube M10 ab 05 / 2012
64	9993404	60010-61700	Fixierung bis 05/12
65	9993405	60010-61600	Haltewinkel bis 05/12
66	9993406	60030-35300	Beipack Schrauben bis 05/12
67	9906747	60010-60100	U-Platte bis 05/12
68	9907638	60030-95000	Distanzsatz 30 mm ab 05 / 2012
69	9907637	60030-95100	Distanzsatz 60 mm ab 05 / 2012

Notizen

Grau unterlegte Movera-Nr. haben eine maximale Lieferzeit von 6 Wochen! Bitte erfragen Sie den genauen Liefertermin.

Ersatzteil-Dienst



FAHRZEUGTECHNIK / AUSBAU

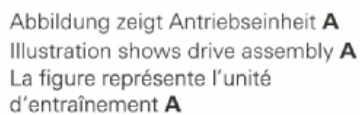

Pos.	Movera-Nr.	Hersteller-Nr.	Artikel-Bezeichnung
15	9904149	60030-84800	Sicherung 150 A
17	9909942	60030-87500	Steckdose komplett
19	9995549	10020-43800	Schlauchschelle 90 – 110
20	9954591	39010-61800	Schlauchschelle 70 – 90
21	9992880	60030-34800	Spezialschlüssel
22	9914437	60020-50900	Abdeckung A
28	9997070	60030-85600	Sicherungsring
38	9914436	60020-52200	Motorabdeckung A
45	9915054	60030-91500	Spannschraube

Notizen

Ersatzteil-Dienst



FAHRZEUGTECHNIK / AUSBAU

Grau unterlegte Movera-Nr. haben eine maximale Lieferzeit von 6 Wochen! Bitte erfragen Sie den genauen Liefertermin.

PG 8500



Abbildung zeigt Antriebseinheit **A**
Illustration shows drive assembly **A**
La figure représente l'unité d'entraînement **A**

Pos.	Movera-Nr.	Hersteller-Nr.	Artikel-Bezeichnung
15	9904149	60030-84800	Sicherung 150 A
17	9909942	60030-87500	Steckdose komplett
19	9995549	10020-43800	Schlauchschelle 90 – 110
20	9954591	39010-61800	Schlauchschelle 70 – 90
21	9992880	60030-34800	Spezialschlüssel
22	9914437	60020-50900	Abdeckung A
28	9997070	60030-85600	Sicherungsring
38	9914436	60020-52200	Motorabdeckung A
45	9915054	60030-91500	Spannschraube

Notizen

Grau unterlegte Movera-Nr. haben eine maximale Lieferzeit von 6 Wochen! Bitte erfragen Sie den genauen Liefertermin.

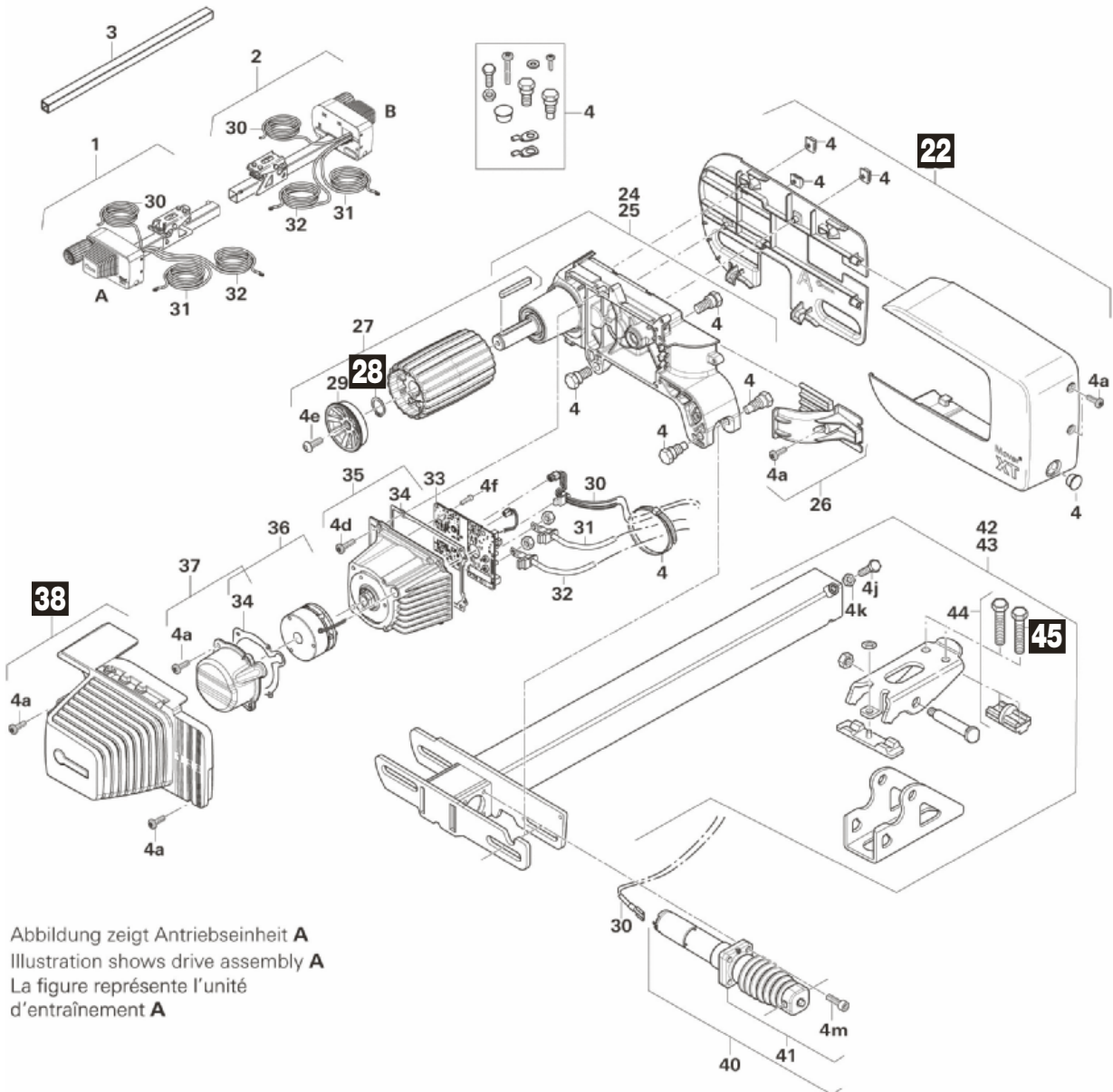
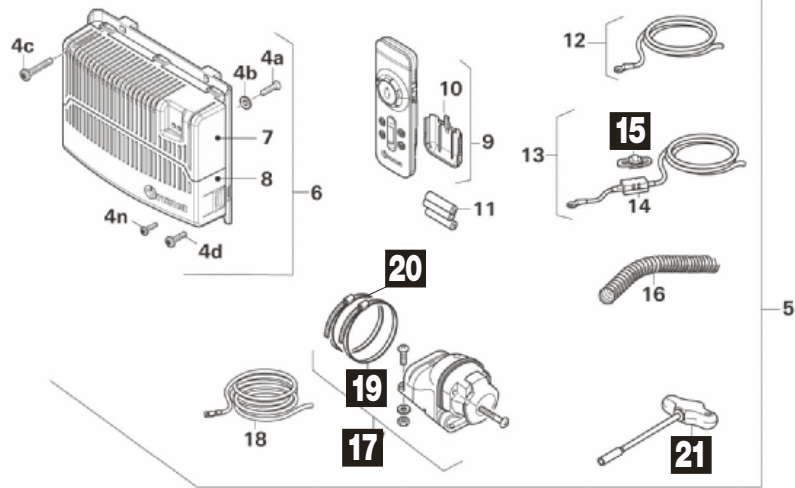
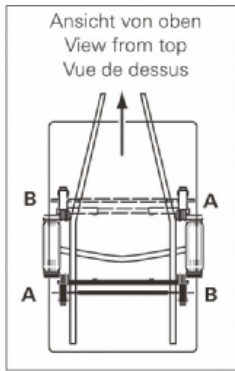
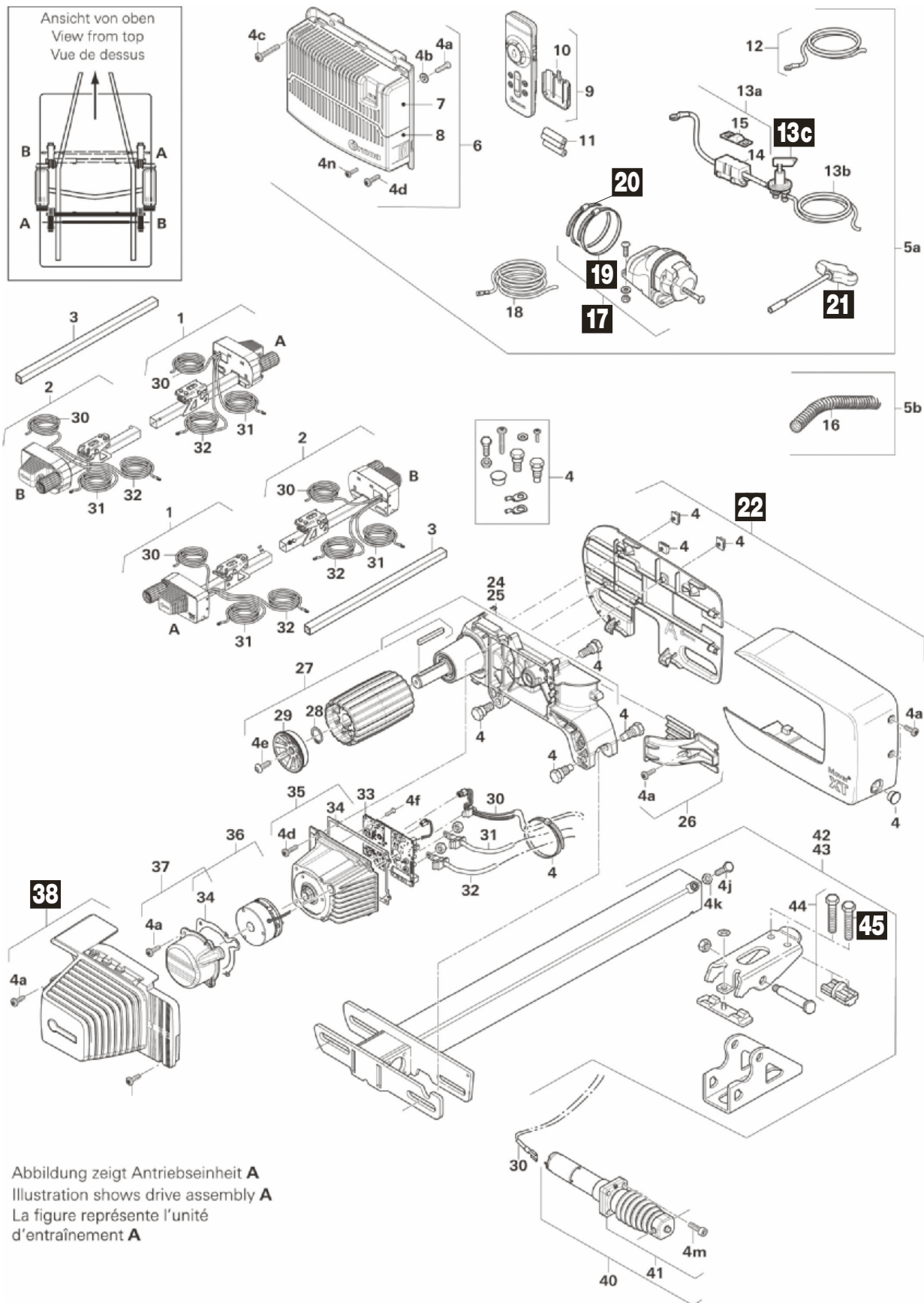

Pos.	Movera-Nr.	Hersteller-Nr.	Artikel-Bezeichnung
13 c	9906826	60010-05000	Batterie-Trennschalter
17	9909942	60030-87500	Steckdose komplett
19	9995549	10020-43800	Schlauchschelle 90 – 110
20	9954591	39010-61800	Schlauchschelle 70 – 90
21	9992880	60030-34800	Spezialschlüssel
22	9914437	60020-50900	Abdeckung A
28	9997070	60030-85600	Sicherungsring
38	9914436	60020-52200	Motorabdeckung A
45	9915054	60030-91500	Spannschraube

Notizen

Grau unterlegte Movera-Nr. haben eine maximale Lieferzeit von 6 Wochen! Bitte erfragen Sie den genauen Liefertermin.

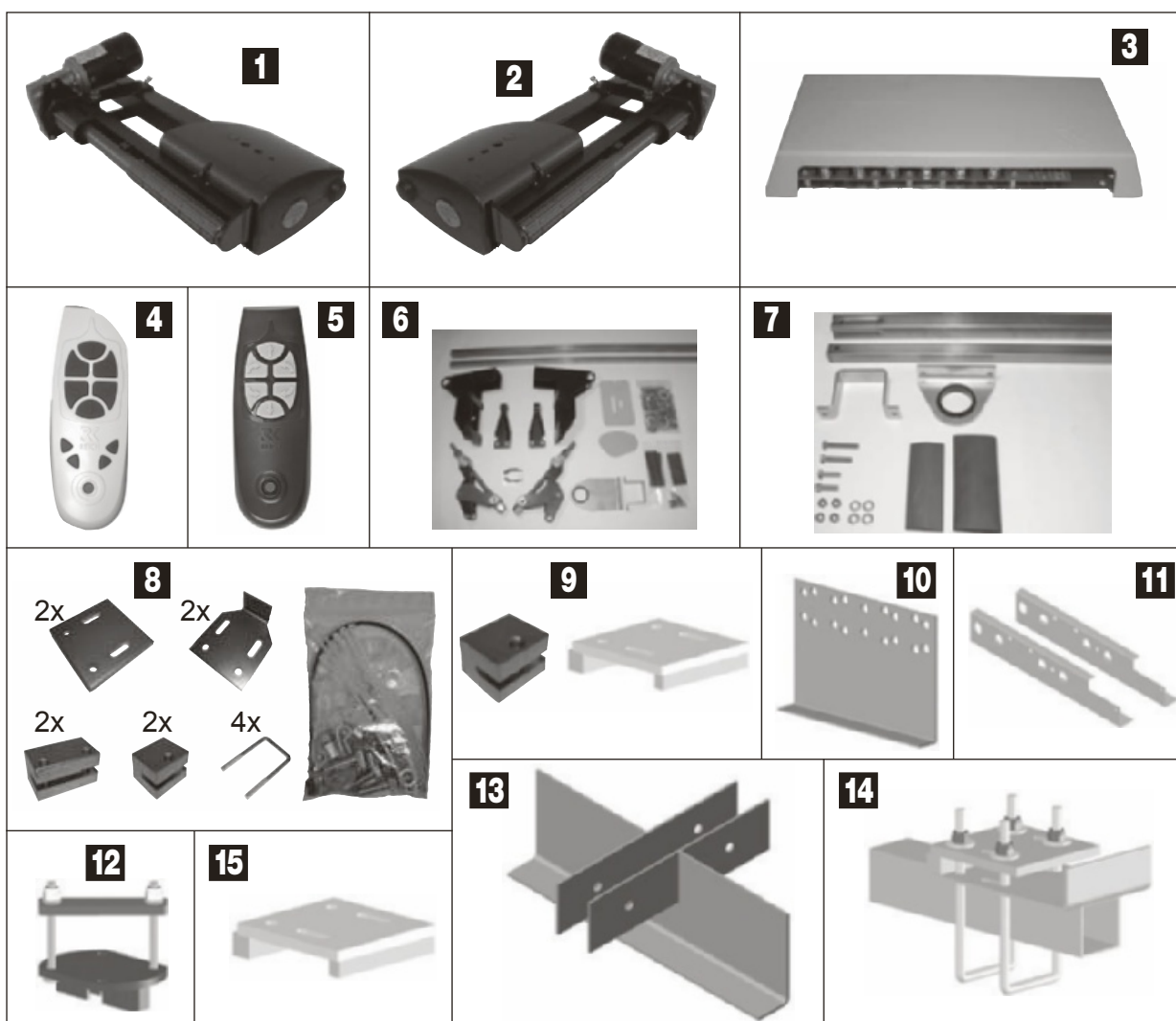

Pos.	Movera-Nr.	Hersteller-Nr.	Artikel-Bezeichnung
1	9992230	227-10012CR	Antriebseinheit rechts Move Control
2	9992231	227-10012CL	Antriebseinheit links Move Control
3	9992232	227-10281	E Box Move Control
3a	9992234	2271028	E Box RK Mover
4	9992233	227-10131	Fernbedienung Move Control Comfort / Eco Line
4	9992236	227-20131	Fernbedienung Tandem Mover (spezielle Programmierung)
5	9992172	227-1013	Fernbedienung RK Mover
6	9948488	227-1061	Umrüstsatz MC 1 Standard auf Comfort
7	9948489	227-1062	Umrüstsatz MC 2 Standard auf Comfort
Befestigungszubehör für Reich Mover			
8	9948459	227-10222	Standard-Befestigungssatz im Lieferumfang MC und TWIN
9	9948462	227-10341	Befestigungssatz für U-Profilrahmen
10	9948464	227-102191	Befestigungssatz 3.5 für BPW Vario 3
11	9948465	227-1145	Befestigungssatz 3.6 Adapter Ersatzradträger
12	9948466	227-11451	Befestigungssatz 3.7 für Wagenheberstütze
13	9948467	227-10235	Befestigungssatz 3.8 für Eriba Touring Modelle mit Vierkantrahmen
14	9985192	227-1036	Befestigungssatz Eriba Troll
15	9948469	227-1025U	Klemmplatte gerade für U-Profil

Notizen

Grau unterlegte Movera-Nr. haben eine maximale Lieferzeit von 6 Wochen! Bitte erfragen Sie den genauen Liefertermin.

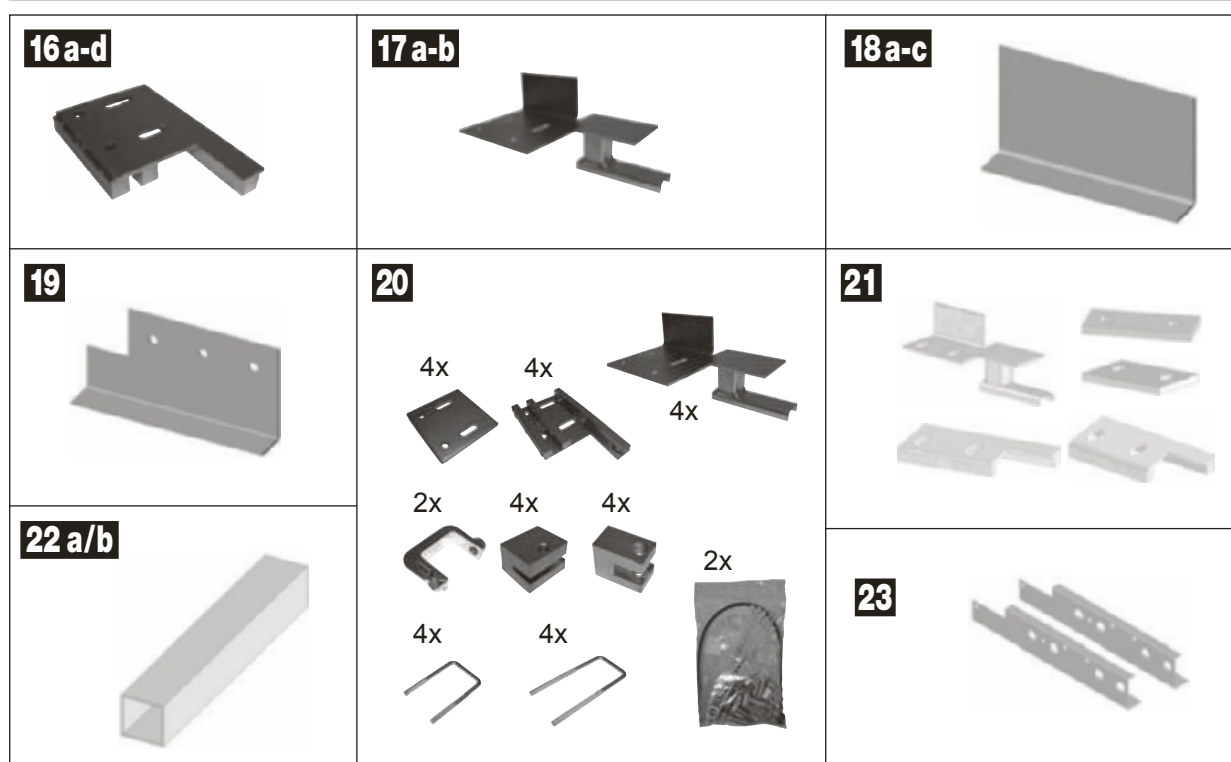

Pos.	Movera-Nr.	Herstell-Nr.	Artikel-Bezeichnung
16 a	9948470	227-2019	Klemmplatte abgewinkelt links, 16 mm, für Twin-Version
16 b	9948471	227-2020	Klemmplatte abgewinkelt rechts, 16 mm, für Twin-Version
16 c	9948472	227-2021	Klemmplatte abgewinkelt links, 20 mm, für Twin-Version
16 d	9948473	227-2022	Klemmplatte abgewinkelt rechts, 20 mm, für Twin-Version
17 a	9948474	227-2017	Klemmplatte MC Twin, abgewinkelt links
17 b	9948475	227-2018	Klemmplatte MC Twin, abgewinkelt rechts
18 a	9948476	227-1021	Rahmenverlängerung 200 mm, Set mit 2 Platten 200 x 230 x 35 mm
18 b	9948477	227-102180	Rahmenverlängerung 180 mm, Set mit 2 Platten 185 x 230 x 35 mm
18 c	9948478	227-102125	Rahmenverlängerung 125 mm, Set mit 2 Platten 125 x 230 x 35 mm
19	9948479	227-10213	Rahmenverlängerung 113 mm, Set mit 2 Platten 113 x 230 x 38 mm
o. Abb.	9948480	227-11915	Rahmenverlängerung für Rahmenstärke kleiner 3 mm (Maß C) oder zu geringer Rahmenhöhe (VE 2 Stück)
20	9948481	227-2004	Standard-Befestigungssatz, MC Twin im Lieferumfang
21	9948484	227-20041	Erweiterungsset MC Twin, für Schmalspur Chassis
22 a	9948485	227-1018	Stabilisatorstange 1500 mm, im Lieferumfang MC und Twin enthalten
22 b	9948486	227-10182	Stabilisatorstange 2000 mm, für Fahrzeuge über 2240 mm
23	9948490	227-11452	Adapter Reserveradträger ALKO GB für Verlegung des Ersatzradträgers

Notizen

Grau unterlegte Movera-Nr. haben eine maximale Lieferzeit von 6 Wochen! Bitte erfragen Sie den genauen Liefertermin.

Ersatzteil-Dienst



FAHRZEUGTECHNIK / AUSBAU

PG 8500



Abbildung zeigt Antriebseinheit A
Illustration shows drive assembly A
La figure représente unité d'entraîn
la version A

Pos.	Movera-Nr.	Herstell-Nr.	Artikel-Bezeichnung
1	9996673	60030-12000	Verbindungsrohr 145 cm
2	9907313	60030-87200	Einseitenbedienung komplett
3	9997945	60030-35000	Befestigungssatz rechts und links
5	9904404	60030-86800	Steuerung
7	9906568	60030-87100	Fernbedienung ohne Batterien
9	9904149	60030-84800	Sicherung 150 A
13	9906826	60010-05000	Batterie-Trennschalter
19	9995795	60030-12900	Passfeder

Grau unterlegte Movera-Nr. haben eine maximale Lieferzeit von 6 Wochen! Bitte erfragen Sie den genauen Liefertermin.

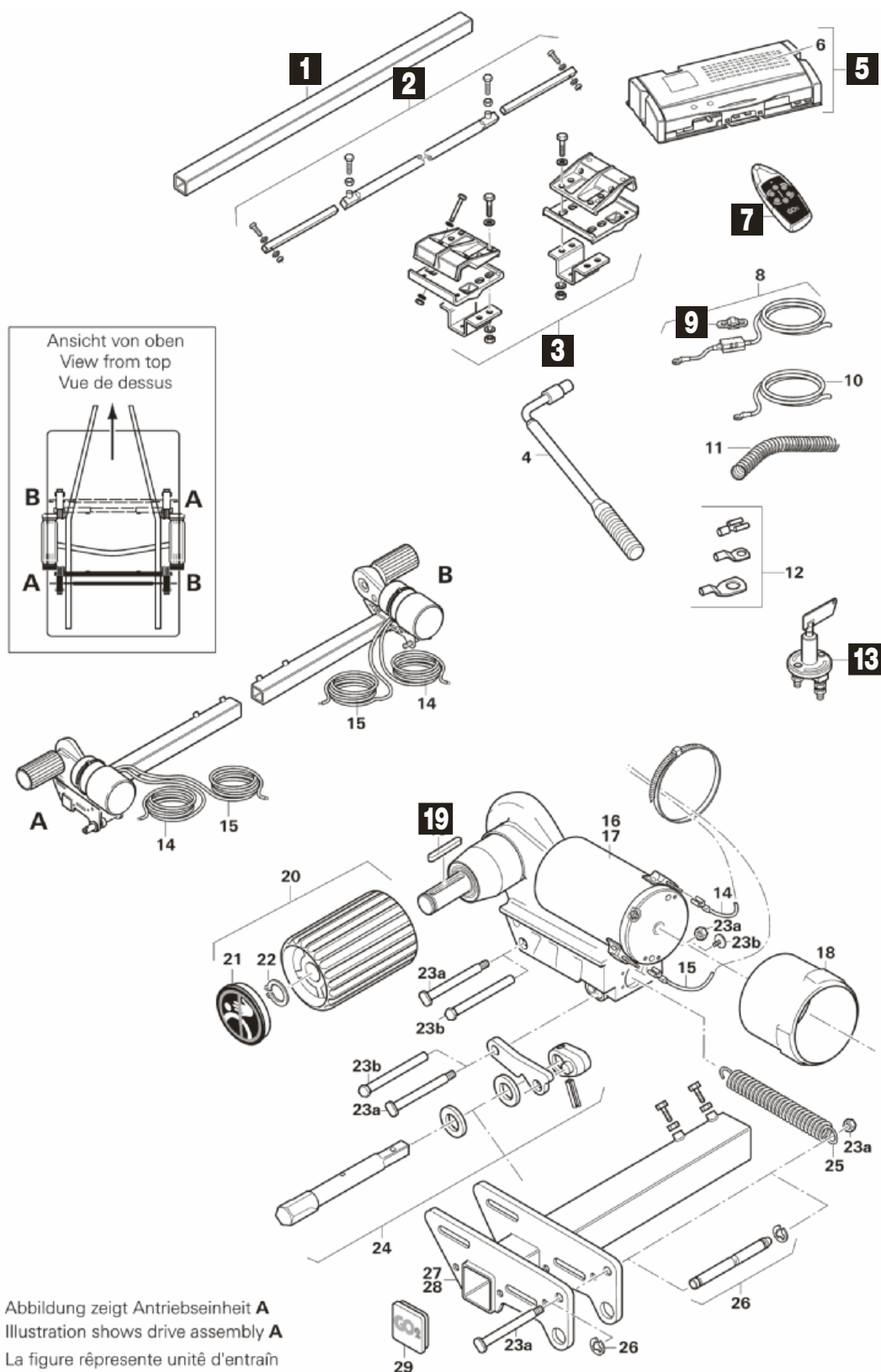
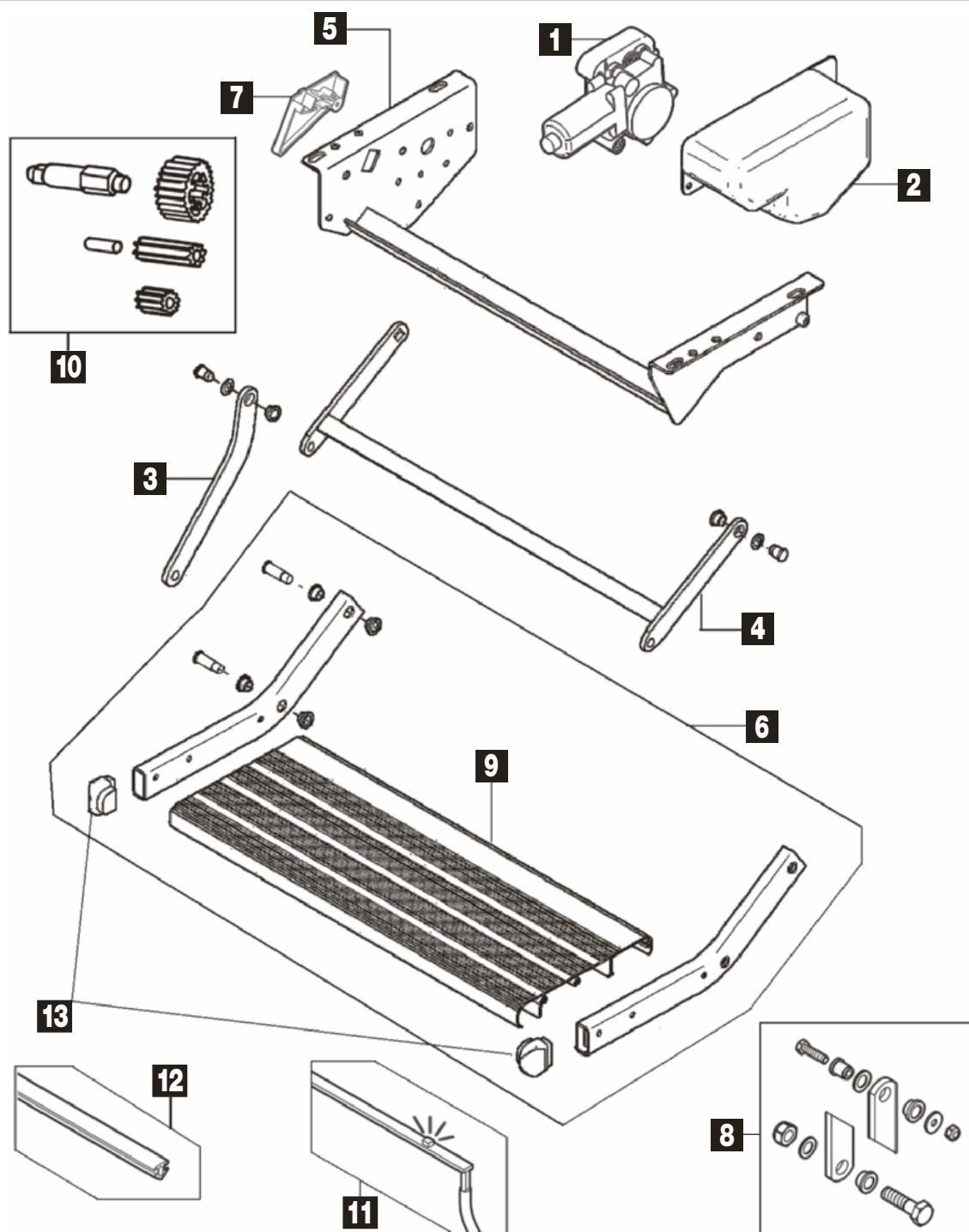

Pos.	Movera-Nr.	Hersteller-Nr.	Artikel-Bezeichnung
1	9990671	1500600413	Motor komplett
2	9996134	1500600415	Abdeckung Motor
3	9904206	1500600420	Verbindungsteil (VE 2 Stück)
4	9907463	1500600421	Verbindungsrahmen 460
4	9905769	1500600422	Verbindungsrahmen 550
5	9902372	1500600423	Rahmen Trittstufe 460
5	9906394	1500600424	Rahmen Trittstufe 550
6	9906393	1500600425	Trittbrett 460 mit seitlichen Streben
6	9994273	1500600426	Trittbrett 550 mit seitlichen Streben
7	9990686	1500601149	Schutzkappe seitlich
8	9992251	1500601153	Reparatursatz Schrauben
9	9992248	308251	Trittbrett 460 einzeln
9	9992252	308253	Trittbrett 550 einzeln
10	9956106	1500601155	Reparatursatz Zahnräder
11	9978359	308202	LED-Beleuchtung
12	9993085	1500600433	Gummi schwarz Länge 3,00 m
13	9991422	1500601378	Endstücke (VE 2 Stück)

Grau unterlegte Movera-Nr. haben eine maximale Lieferzeit von 6 Wochen! Bitte erfragen Sie den genauen Liefertermin.

Ersatzteil-Dienst

THULE[®] Omnistor

FAHRZEUGTECHNIK / AUSBAU

PG 8500

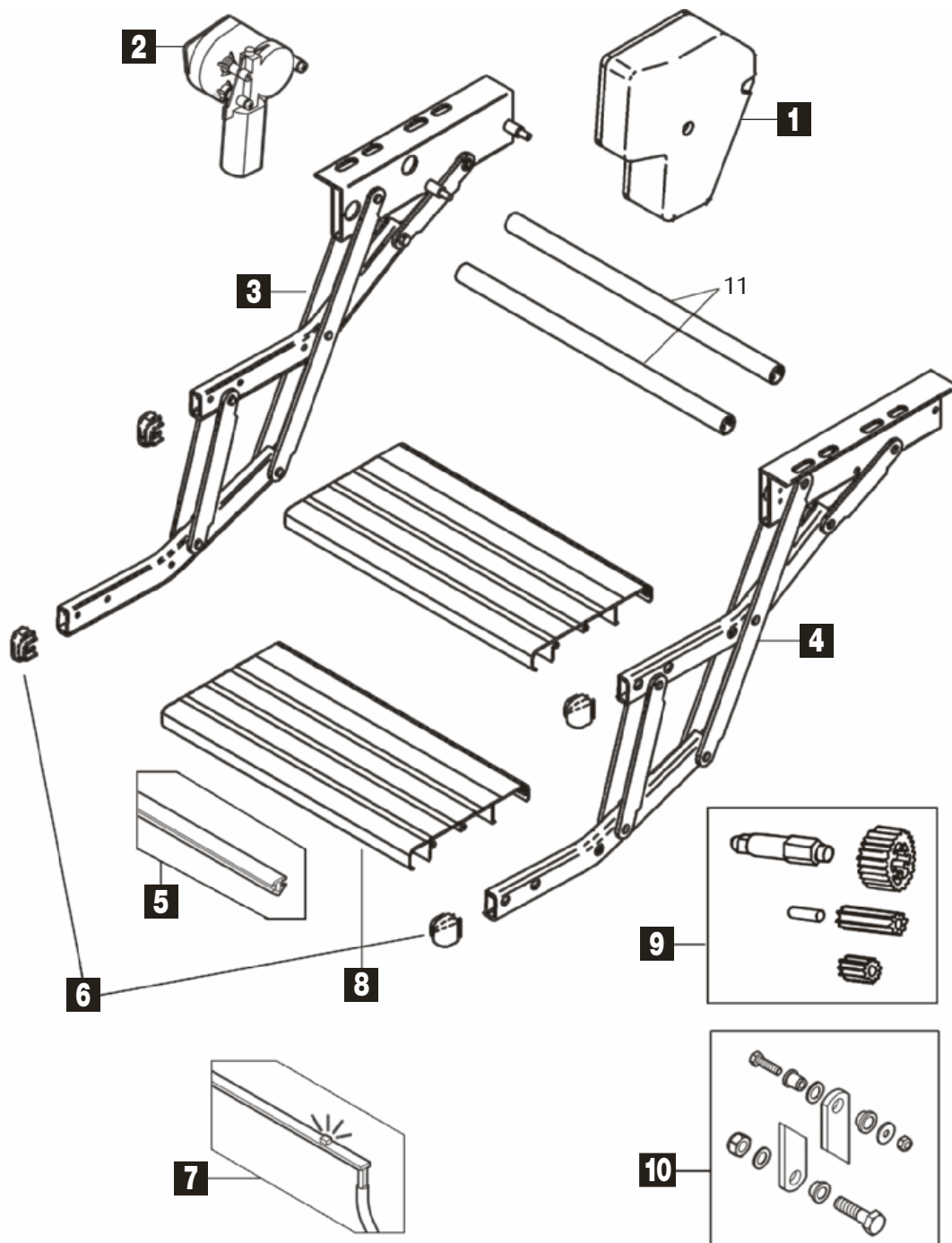

Pos.	Movera-Nr.	Hersteller-Nr.	Artikel-Bezeichnung
1	9994356	1500600410	Motorgehäuse
2	9995139	1500600416	Motor 12 V
3	9992293	1500600418	Schere links
4	9992294	1500600419	Schere rechts
5	9993085	1500600433	Gummi schwarz Länge 3,00 m
6	9991422	1500601378	Endstücke (VE 2 Stück)
7	9978359	308202	LED Beleuchtung
8	9994036	308249	Trittbrett 380 (VE 2 Stück)
8	9992250	308250	Trittbrett 440 (VE 2 Stück)
8	9992249	308252	Trittbrett 500 (VE 2 Stück)
8	9908849	1500602281	Trittbrett 550 (VE 2 Stück)
9	9906697	1500602282	Reparatur Kit Zahnräder
10	9990085	1500601154	Reparatur Kit Schrauben
11	Auf Anfrage	1500601928	Rahmen Verbindungsrohr 380 (VE 2 Stück)
11	Auf Anfrage	1500600417	Rahmen Verbindungsrohr 440 (VE 2 Stück)
11	Auf Anfrage	1500601432	Rahmen Verbindungsrohr 500 (VE 2 Stück)
11	Auf Anfrage	1500602280	Rahmen Verbindungsrohr 550 (VE 2 Stück)

Grau unterlegte Movera-Nr. haben eine maximale Lieferzeit von 6 Wochen! Bitte erfragen Sie den genauen Liefertermin.

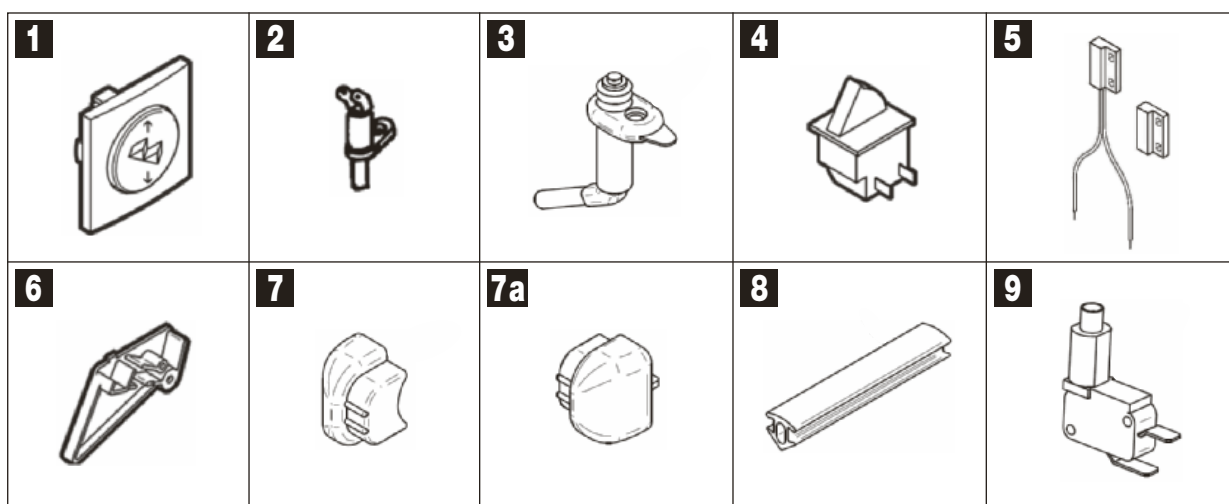

Pos.	Movera-Nr.	Hersteller-Nr.	Artikel-Bezeichnung
1	9994591	1500600404	Kontrollschalter für alle 12 V Stufen
2	9999779	1500600411	Alarmschalter für Stufe 12 V Single <2000
3	9993082	1500600394	Alarmschalter manuell für Stufe manuell
4	9995629	1500601921	Alarmschalter manuell & 12 V für Stufe 12 V Single Alu >2002, 12 V Double Alu >2002, Slide Out >2002
5	9998591	1500601922	Türschalter elektronisch
6	9990686	1500601149	Schutzkappe seitlich für Stufe manuell Alu >2002, 12 V Single Alu >2002
7	9991422	1500601378	Endstück links und rechts für alle Thule Stufen
7a	9915418	1500602747	Endstück links und rechts Fb. schwarz für alle Thule Stufen neue Version
8	9993085	1500600433	Gummi 3,00 m schwarz für alle Thule Stufen
9	9915417	1500602669	Alarmschalter für alle 12 V Stufen und Double Alu

Notizen

Grau unterlegte Movera-Nr. haben eine maximale Lieferzeit von 6 Wochen! Bitte erfragen Sie den genauen Liefertermin.

Ersatzteil-Dienst

Omnistor

THULE
SWEDEN

FAHRZEUGTECHNIK / AUSBAU

PG 8500

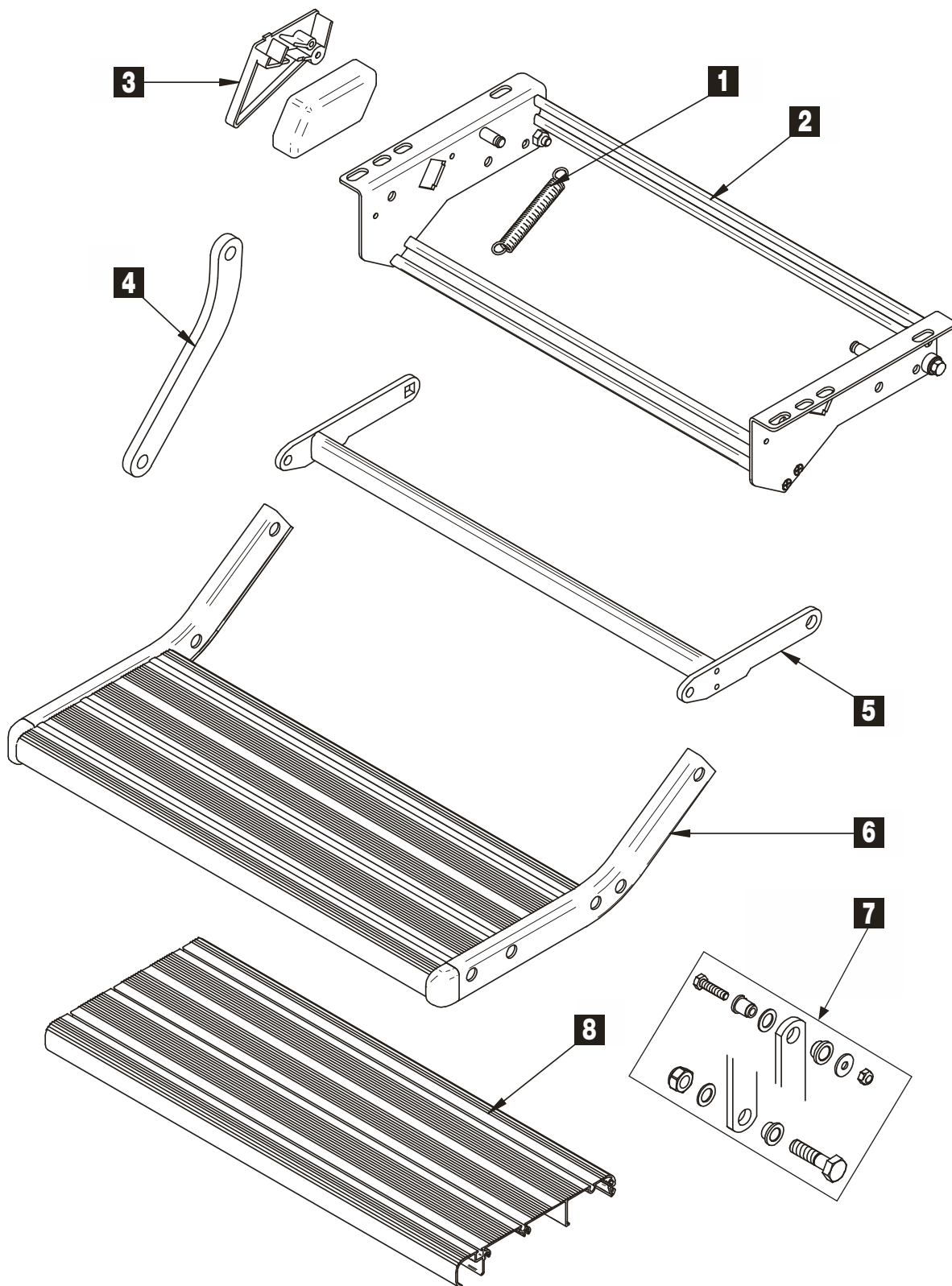

Pos.	Movera-Nr.	Hersteller-Nr.	Artikel-Bezeichnung
1	9908188	1500601966	Feder
2	Auf Anfrage	1500601967	Rahmen
3	9990686	1500601149	Abdeckkappe außen
4	9904206	1500600420	Verbindungsteil (VE 2 Stück)
5	Auf Anfrage	1500601433	Verbindungsrahmen
6	9994273	1500600426	Trittbrett mit seitlichen Streben
7	9992251	1500601153	Reparatursatz Schrauben
8	9992252	308253	Trittbrett einzeln

Grau unterlegte Movera-Nr. haben eine maximale Lieferzeit von 6 Wochen! Bitte erfragen Sie den genauen Liefertermin.

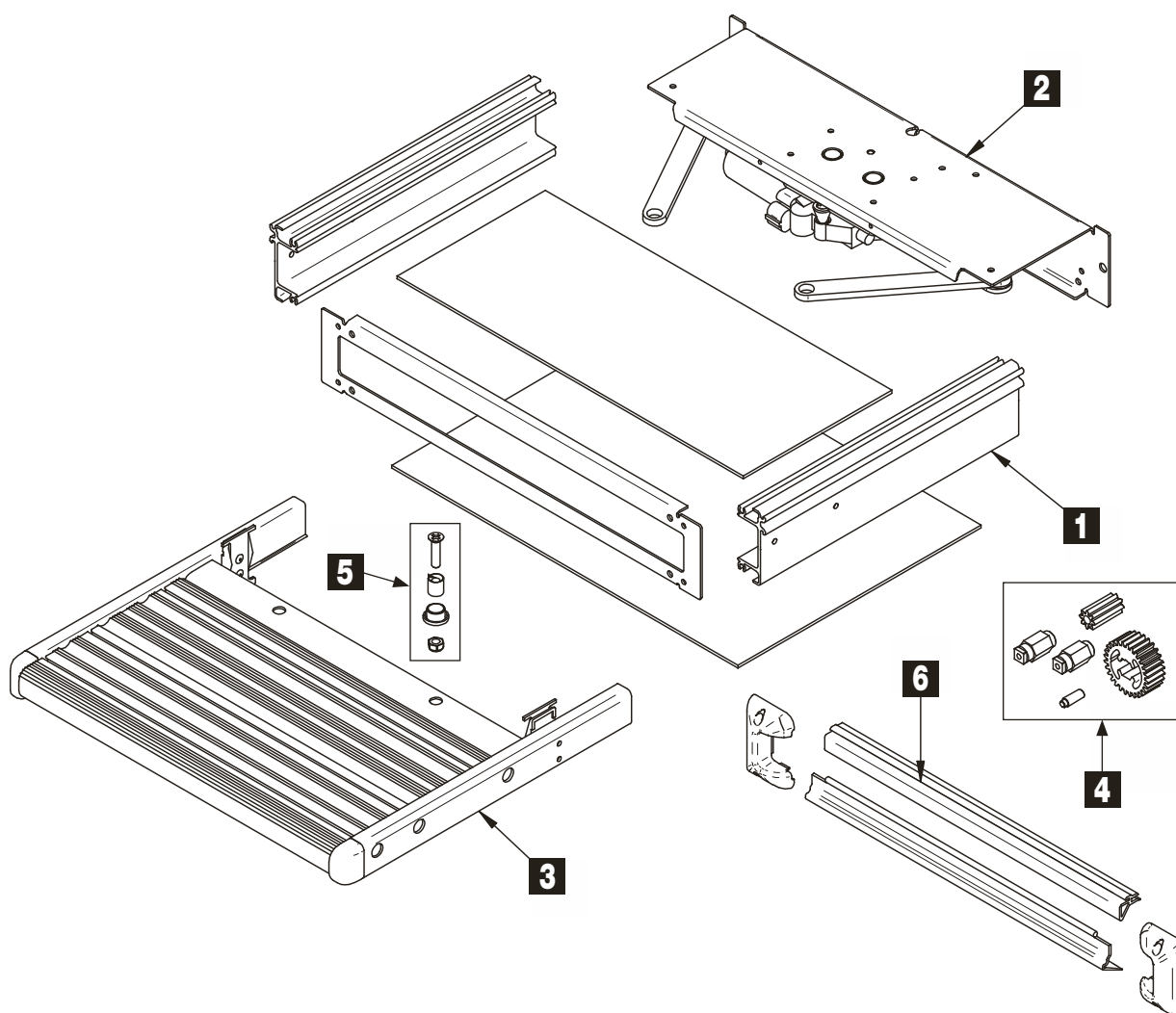

Pos.	Movera-Nr.	Hersteller-Nr.	Artikel-Bezeichnung
1	Auf Anfrage	1500601145	Rahmen 400 x 310 (*)
1	Auf Anfrage	1500601146	Rahmen 400 x 390 (*)
1	9995898	1500601147	Rahmen 400 x 420 (*)
1	Auf Anfrage	1500601757	Rahmen 400 x 390 (*)
1	Auf Anfrage	1500601534	Rahmen 550 x 420 (*)
1	9990198	1500601148	Rahmen 700 x 420 (*)
2	9994631	1500601138	Motor komplett 400 x 310 (*)
2	9993955	1500601139	Motor komplett 400 x 390 / 420 (*)
2	9998007	1500601713	Motor komplett 550 x 390 / 420 (*)
2	9994821	1500601140	Motor komplett 700 x 420 - V2003 (*)
3	9909634	1500601141	Trittbrett komplett 400 x 310 (*)
3	9999436	1500601142	Trittbrett komplett 400 x 390 (*)
3	9992796	1500601143	Trittbrett komplett 400 x 420 (*)
3	Auf Anfrage	1500601756	Trittbrett komplett 550 x 390 (*)
3	Auf Anfrage	1500601731	Trittbrett komplett 550 x 420 (*)
3	Auf Anfrage	1500601144	Trittbrett komplett 700 x 420 (*)
4	9911276	1500602377	Reparatursatz Zahnräder
5	Auf Anfrage	1500601156	Reparatursatz Verbindungsteile
6	9998957	1500601379	Schmutzfänger 400
6	9997302	1500601380	Schmutzfänger 550
6	9997765	1500601381	Schmutzfänger 700

(*) 420 = Standard Trittstufe

390 = Spezial Trittstufe: Hobby / Sprinter / Trigano

310 = Spezial Trittstufe: Hymer Exis

Grau unterlegte Movera-Nr. haben eine maximale Lieferzeit von 6 Wochen! Bitte erfragen Sie den genauen Liefertermin.

Ersatzteil-Dienst

THULE® Omnistor

FAHRZEUGTECHNIK / AUSBAU

PG 8500

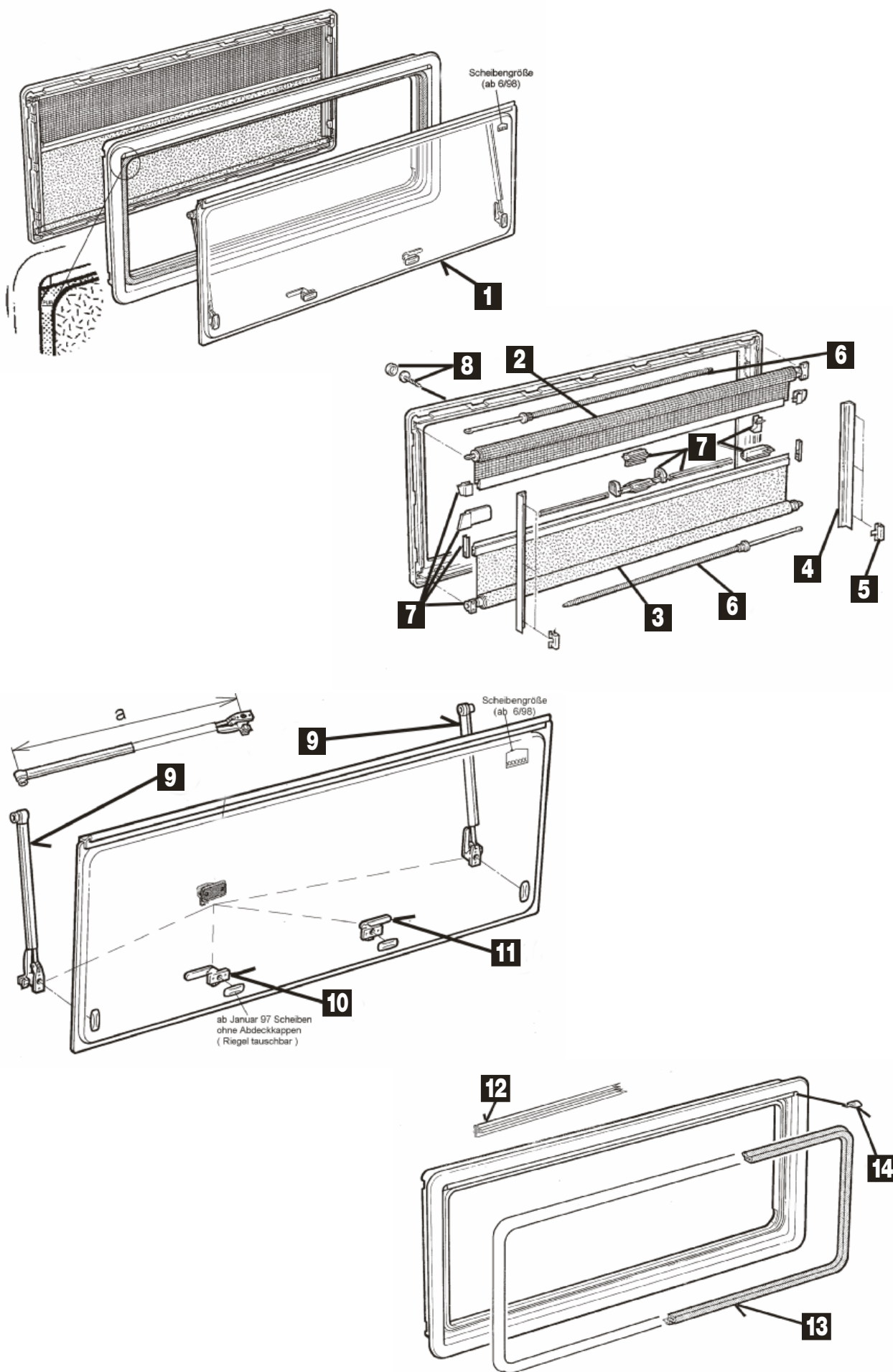

S 4 Ausstellscheibe mit Anbauteilen

Pos.	Movera-Nr.	Artikel-Bezeichnung	Abmessungen (mm)
1	9957066	Ausstellscheibe grau, mit Anbauteilen	350 x 500
1	9957067	Ausstellscheibe grau, mit Anbauteilen	500 x 300
1	9957068	Ausstellscheibe grau, mit Anbauteilen	500 x 350
1	9957069	Ausstellscheibe grau, mit Anbauteilen	500 x 450
1	9957071	Ausstellscheibe grau, mit Anbauteilen	550 x 550
1	9957072	Ausstellscheibe grau, mit Anbauteilen	550 x 580
1	9957073	Ausstellscheibe grau, mit Anbauteilen	550 x 600
1	9957074	Ausstellscheibe grau, mit Anbauteilen	600 x 500
1	9957075	Ausstellscheibe grau, mit Anbauteilen	600 x 600
1	9957076	Ausstellscheibe grau, mit Anbauteilen	650 x 300
1	9957077	Ausstellscheibe grau, mit Anbauteilen	700 x 300
1	9957078	Ausstellscheibe grau, mit Anbauteilen	700 x 400
1	9957079	Ausstellscheibe grau, mit Anbauteilen	700 x 450
1	9957080	Ausstellscheibe grau, mit Anbauteilen	700 x 550
1	9957081	Ausstellscheibe grau, mit Anbauteilen	700 x 600
1	9957082	Ausstellscheibe grau, mit Anbauteilen	750 x 400
1	9957083	Ausstellscheibe grau, mit Anbauteilen	750 x 450
1	9957084	Ausstellscheibe grau, mit Anbauteilen	750 x 600
1	9957085	Ausstellscheibe grau, mit Anbauteilen	800 x 350
1	9957086	Ausstellscheibe grau, mit Anbauteilen	800 x 450
1	9957087	Ausstellscheibe grau, mit Anbauteilen	900 x 400
1	9957088	Ausstellscheibe grau, mit Anbauteilen	900 x 450
1	9957089	Ausstellscheibe grau, mit Anbauteilen	900 x 500
1	9957090	Ausstellscheibe grau, mit Anbauteilen	900 x 550
1	9957091	Ausstellscheibe grau, mit Anbauteilen	900 x 600
1	9957092	Ausstellscheibe grau, mit Anbauteilen	1000 x 450
1	9957093	Ausstellscheibe grau, mit Anbauteilen	1000 x 500
1	9957094	Ausstellscheibe grau, mit Anbauteilen	1000 x 550
1	9957095	Ausstellscheibe grau, mit Anbauteilen	1000 x 600
1	9957096	Ausstellscheibe grau, mit Anbauteilen	1000 x 800
1	9957097	Ausstellscheibe grau, mit Anbauteilen	1050 x 480
1	9957098	Ausstellscheibe grau, mit Anbauteilen	1100 x 450
1	9957099	Ausstellscheibe grau, mit Anbauteilen	1100 x 550
1	9957100	Ausstellscheibe grau, mit Anbauteilen	1100 x 700
1	9957101	Ausstellscheibe grau, mit Anbauteilen	1200 x 300
1	9957102	Ausstellscheibe grau, mit Anbauteilen	1200 x 350
1	9957103	Ausstellscheibe grau, mit Anbauteilen	1200 x 500
1	9957104	Ausstellscheibe grau, mit Anbauteilen	1200 x 600
1	9957105	Ausstellscheibe grau, mit Anbauteilen	1200 x 700
1	9957106	Ausstellscheibe grau, mit Anbauteilen	1200 x 800
1	9957107	Ausstellscheibe grau, mit Anbauteilen	1300 x 550
1	9957108	Ausstellscheibe grau, mit Anbauteilen	1300 x 600
1	9957109	Ausstellscheibe grau, mit Anbauteilen	1450 x 550
1	9957110	Ausstellscheibe grau, mit Anbauteilen	1450 x 600
1	9957111	Ausstellscheibe grau, mit Anbauteilen	1450 x 700
1	9957112	Ausstellscheibe grau, mit Anbauteilen	1600 x 550
1	9957113	Ausstellscheibe grau, mit Anbauteilen	1600 x 600

Notizen

Grau unterlegte Movera-Nr. haben eine maximale Lieferzeit von 6 Wochen! Bitte erfragen Sie den genauen Liefertermin.

Ersatzteil-Dienst

Dometic SEITZ

FENSTER / ROLLOS

PG 9000

Fliegenschutzrollo komplett für S 3-/S 4-Fenster

Pos.	Movera-Nr.	Artikel-Bezeichnung	Abmessungen (mm)	Bemerkung
2	9957115	Fliegenschutzrollo komplett	300 x 700	Nr. 57115 nur für S3-Fenster
2	9957116	Fliegenschutzrollo komplett	350 x 500	
2	9957117	Fliegenschutzrollo komplett	500 x 600	
2	9957118	Fliegenschutzrollo komplett	550 x 600	
2	9957119	Fliegenschutzrollo komplett	600 x 600	
2	9957120	Fliegenschutzrollo komplett	650 x 350	
2	9957121	Fliegenschutzrollo komplett	700 x 600	
2	9957122	Fliegenschutzrollo komplett	750 x 600	
2	9957123	Fliegenschutzrollo komplett	800 x 550	
2	9957124	Fliegenschutzrollo komplett	900 x 600	
2	9957125	Fliegenschutzrollo komplett	1000 x 600	
2	9957126	Fliegenschutzrollo komplett	1100 x 550	
2	9957127	Fliegenschutzrollo komplett	1200 x 600	
2	9957128	Fliegenschutzrollo komplett	1300 x 600	
2	9957129	Fliegenschutzrollo komplett	1450 x 700	
2	9957130	Fliegenschutzrollo komplett	1600 x 600	
2	9957131	Verdunklungsrollo komplett	1750 x 700	

Verdunklungsrollo komplett für S 3-/S 4-Fenster

Pos.	Movera-Nr.	Artikel-Bezeichnung	Abmessungen	Bemerkung
3	9957132	Verdunklungsrollo komplett	300 x 700	Nr. 57132 nur für S3-Fenster
3	9957133	Verdunklungsrollo komplett	350 x 500	
3	9957134	Verdunklungsrollo komplett	500 x 600	
3	9957135	Verdunklungsrollo komplett	550 x 600	
3	9957136	Verdunklungsrollo komplett	600 x 600	
3	9957137	Verdunklungsrollo komplett	650 x 350	
3	9957138	Verdunklungsrollo komplett	700 x 600	
3	9957139	Verdunklungsrollo komplett	750 x 600	
3	9957140	Verdunklungsrollo komplett	800 x 550	
3	9957141	Verdunklungsrollo komplett	900 x 600	
3	9957142	Verdunklungsrollo komplett	1000 x 600	
3	9957143	Verdunklungsrollo komplett	1100 x 550	
3	9957144	Verdunklungsrollo komplett	1200 x 600	
3	9957145	Verdunklungsrollo komplett	1300 x 700	
3	9957146	Verdunklungsrollo komplett	1450 x 700	
3	9957147	Verdunklungsrollo komplett	1600 x 600	
3	9957148	Verdunklungsrollo komplett	1750 x 700	

Kleinteile für S 3-/S 4-Fenster

Pos.	Movera-Nr.	Artikel-Bezeichnung
4	9957149	Führungsschienen (Paar, L = 1 m)
5	9957150	Klammern (Satz)
6	9949070	Federmotor FM1 (nur für S3 mit Breite 300 mm)
6	9949060	Federmotor FM12
6	9949020	Federmotor FM20 (für Fensterbreite ab 900 mm) Verdunklungsrollo ab 900 mm Fensterbreite, Fliegenschutzrollo alle Abmessungen, ausser 300 mm Fensterbreite
7	9957151	Innenrahmen-Teilesatz für S3-/S4-Fenster
8	9957152	Innenrahmen-Befestigungssatz, RAL1015 hellelfenbein
9	9957153	Aussteller Klick-Klack, rechts, für Fensterhöhe 300 mm
9	9957154	Aussteller Klick-Klack (Paar) für Fensterhöhe 300 mm
9	9957155	Aussteller Klick-Klack (Paar) für Fensterhöhe 350 mm
9	9957156	Aussteller Klick-Klack (Paar) für Fensterhöhe 400 mm
9	9957157	Aussteller Klick-Klack (Paar) für Fensterhöhe 450 mm
9	9957158	Aussteller Klick-Klack (Paar) für Fensterhöhe 500 mm
9	9957159	Aussteller Klick-Klack (Paar) für Fensterhöhe 550 mm
9	9957160	Aussteller Klick-Klack (Paar) für Fensterhöhe 600 mm
9	9957161	Aussteller Klick-Klack (Paar) für Fensterhöhe 700 mm
10	9957162	Verschlussriegel rechts für Ausstellfenster
11	9957163	Verschlussriegel links für Ausstellfenster
12	9957164	Dichtgummi Außenrahmen Wand (5 m)
13	9957165	Dichtgummi ohne Zwangsventilierung (5 m)
14	9957166	Endkappe (Paar) Außenrahmen

Grau unterlegte Movera-Nr. haben eine maximale Lieferzeit von 6 Wochen! Bitte erfragen Sie den genauen Liefertermin.

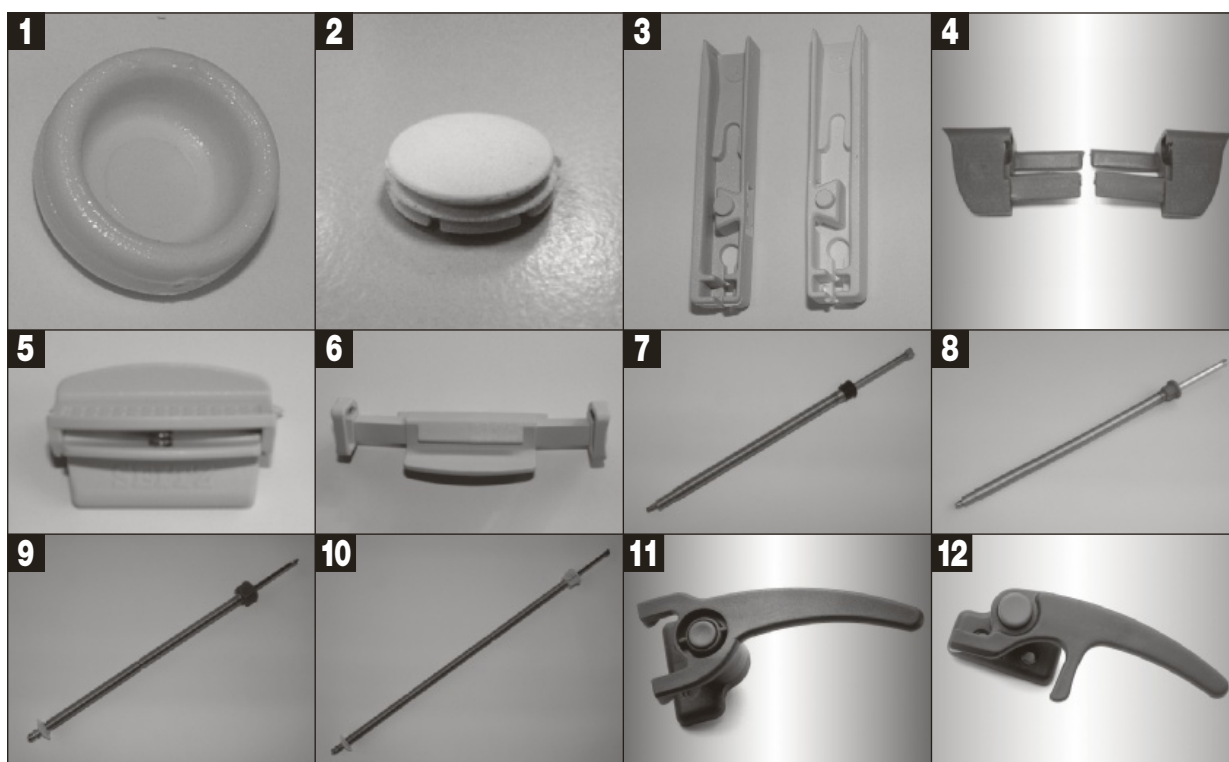

Pos.	Movera-Nr.	Hersteller-Nr.	Artikel-Bezeichnung
1	9949290	SP0245	Abdeckkappe hellelfenbein 10,5 mm (VE 5 Stück)
1	9949360	SP0246	Abdeckkappe hellelfenbein 9 mm (VE 5 Stück)
2	9993986	SP028409	Abdeckkappe lichtgrau 12 mm (VE 5 Stück)
2	9992826	SP028412	Abdeckkappe beige 12 mm (VE 5 Stück)
2	9993854	SP028417	Abdeckkappe weiß 12 mm (VE 5 Stück)
2	9997048	SP028418	Abdeckkappe grauweiß 12 mm (VE 5 Stück)
2	9993855	SP028425	Abdeckkappe cremeweiß 12 mm (VE 5 Stück)
3	9992806	SP0264Z	Stabaufnahme Verdunklungsrollo (S3, S4, S6 Fenster) (Paar)
4	9957166	BG0070Z	Endkappen S3 / S4 (Paar)
5	9997773	VM101709	Verschluss mit Steg lichtgrau Fensterrollo
6	9997775	VM101909	Einhandbedienung mit Steg lichtgrau Fensterrollo
6	9997776	VM101912	Einhandbedienung mit Steg hellelfenbein Fensterrollo
7	9949070	FM001	Federmotor FM1 zu S3 Fenster
8	9949020	FM0020	Federmotor FM20 zu S3 / S4 Fenster
9	9957060	FM0081	Federmotor FM81 zu S4.6 / S5 / S6 / S6.5
10	9957032	FM0082	Federmotor FM82 zu S4.6 / S5 / S6 / S6.5
11	9995403	BG1347	Drehriegel komplett mit Dichtung (ab Modelljahr 2001) zu S7
12	9902467	BG1347-A	Drehriegel komplett mit Dichtung (bis Modelljahr 2000) zu S7
o. Abb	9993350	SP0235	Stabaufnahme Fliegenschutzrollo (Paar)
o. Abb	9990979	BG109109	Teilesatz S5 Innenrahmen grau
o. Abb	9990980	BG109112	Teilesatz S5 Innenrahmen hellelfenbein
o. Abb	9993529	D0013Z	Kantenschutzprofil für Schiebefenster Acrylglas zu S3 - S6
o. Abb	9995909	BG2026	Verschluss komplett Schiebefenster Acrylglas (ab Feb. 2007)
o. Abb	9995910	BG0081	Verschluss komplett Schiebefenster Hartglas

Notizen

Grau unterlegte Movera-Nr. haben eine maximale Lieferzeit von 6 Wochen! Bitte erfragen Sie den genauen Liefertermin.

Ersatzteil-Dienst

 Dometic SEITZ

FENSTER / ROLLOS

PG 9000

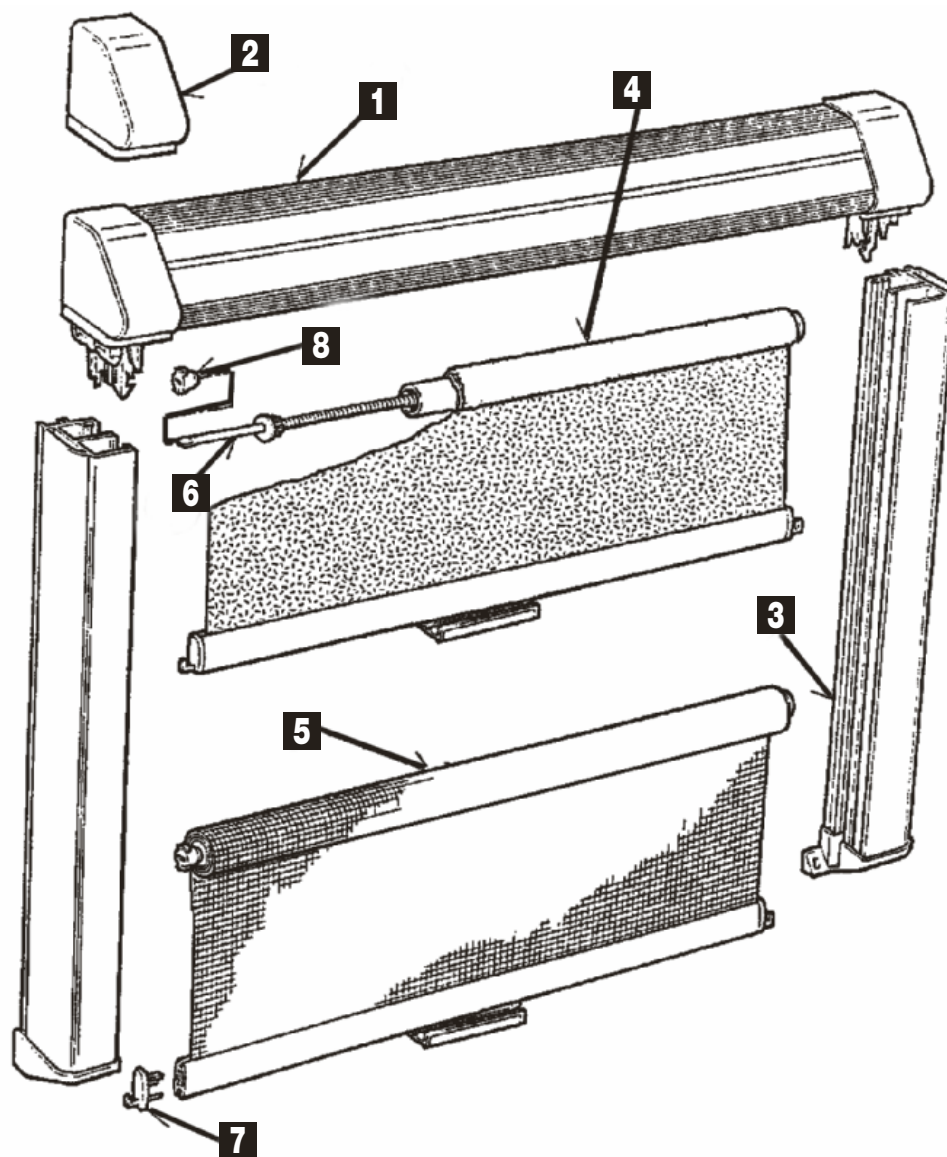

Pos.	Movera-Nr.	Hersteller-Nr.	Artikel-Bezeichnung
1	auf Anfrage	BG0048*	Kassette komplett mit Lagerdeckel steckbar
2	9957056	BG005018	Lagerdeckelkappen Fb. grauweiß (Paar)
2	9957057	BG005022	Lagerdeckelkappen Fb. perlweiß (Paar)
3	9957058	BG004922	Führungsschienen mit Endkappen 800 mm perlweiß (Paar)
3	9957059	BG004918	Führungsschienen mit Endkappen 800 mm grauweiß (Paar)
4	auf Anfrage	VR0060*	Verdunklungsrollo
5	auf Anfrage	FR0060*	Fliegenschutzrollo
6	9957060	FM0081	Federmotor 81 (bis 1000 mm Rollobreite und Auszug unter 700 mm)
6	9991520	FM0082	Federmotor 82 (ab 1000 mm Rollobreite und Auszug über 700 mm)
7	9957061	SP042019Z	Endstück (Paar)
8	9957062	SP041318Z	Vorspannbuchse (Paar)

* Farbangabe und Maße notwendig. Hierzu senden wir Ihnen gerne ein Maßblatt zu.

Notizen

Grau unterlegte Movera-Nr. haben eine maximale Lieferzeit von 6 Wochen! Bitte erfragen Sie den genauen Liefertermin.

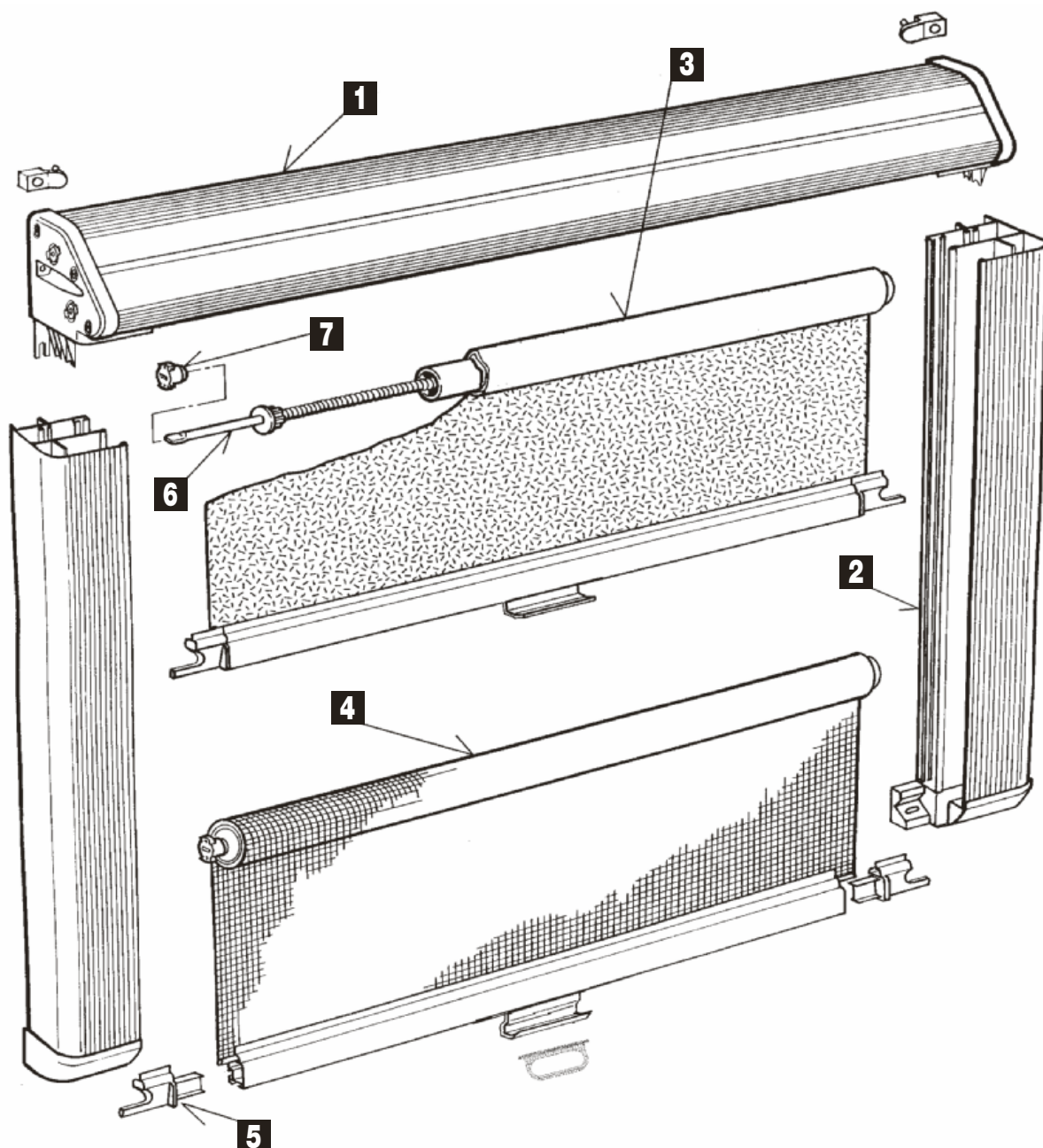

Pos.	Movera-Nr.	Hersteller-Nr.	Artikel-Bezeichnung
1	auf Anfrage	BG1013	Kassette komplett mit Lagerdeckel (Maßangaben + Farbe notwendig)
2	auf Anfrage	BG1014*	Führungsschienen mit Endkappen
3	auf Anfrage	VR1016*	Verdunklungsrollo komplett mit Bürste
4	auf Anfrage	FR1015*	Fliegenschutzrollo komplett mit Bürste
5	9990978	BG1125	Endstück (Paar)
6	9957060	FM0081	Federmotor FM81 (bis 1000 mm Rollobreite und Auszug unter 700 mm)
6	9991520	FM0082	Federmotor FM82 (ab 1000 mm Rollobreite und Auszug über 700 mm)
7	9957062	SP0413Z	Vorspannbuchse (1 Paar)

* Farbangabe und Maße notwendig. Hierzu senden wir Ihnen gerne ein Maßblatt zu.

Notizen

Grau unterlegte Movera-Nr. haben eine maximale Lieferzeit von 6 Wochen! Bitte erfragen Sie den genauen Liefertermin.

Ersatzteil-Dienst

 Dometic SEITZ

FENSTER / ROLLOS

PG 9000

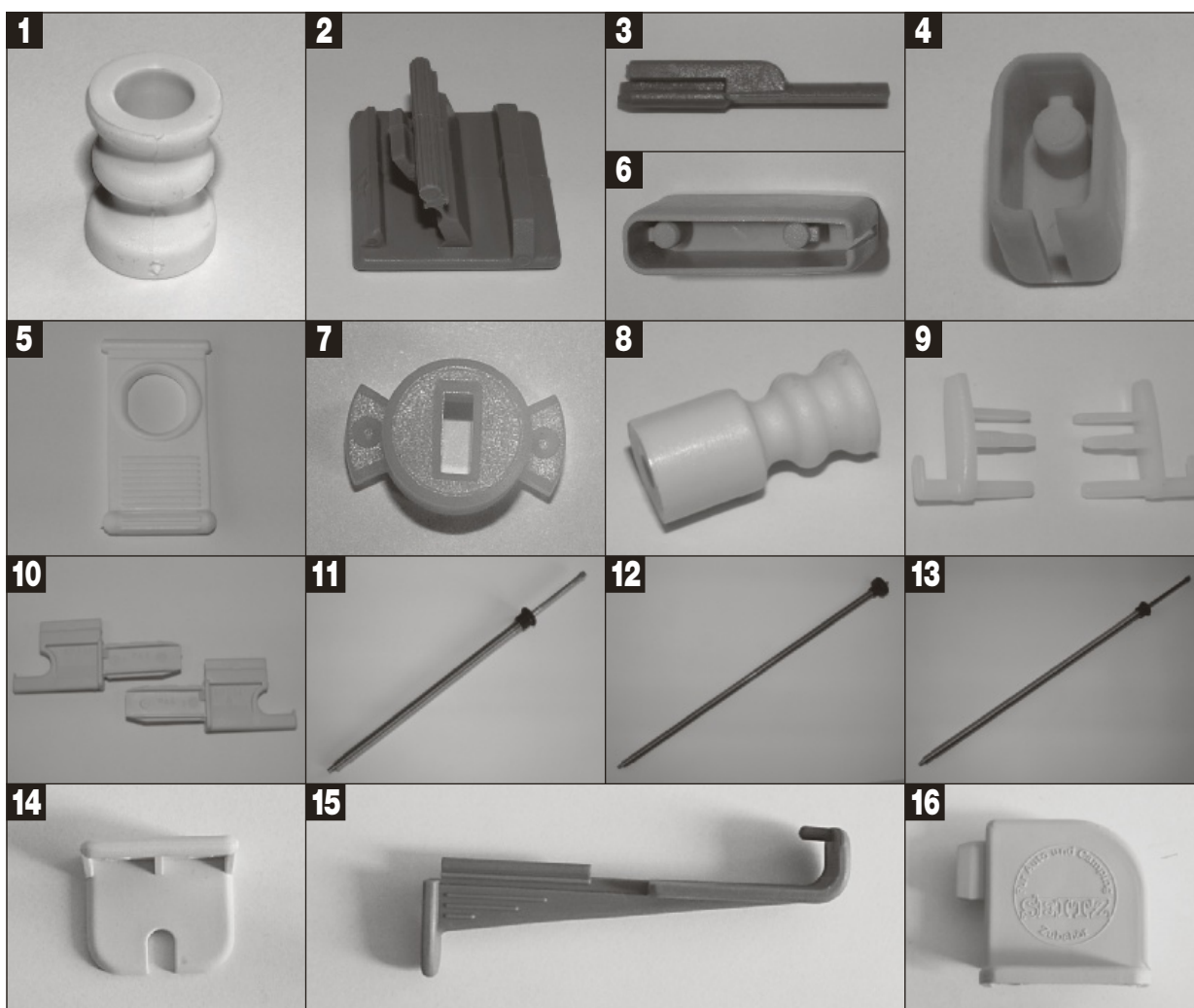

Pos.	Movera-Nr.	Hersteller-Nr.	Artikel-Bezeichnung
1	9949400	SP001212	Halteknopf kurz zu Springrollo / Mini Kassettenrollo (VE 5 Stück)
2	9949410	SP002202	Verschluss braun zu Kombirollo (VE 5 Stück)
3	9949090	SP005402	Riegel braun zu Kombirollo (VE 5 Stück)
4	9949280	SP015212	Endkappen hellelfenbein zu Springrollo (VE 5 Stück)
5	9949350	SP015312	Zuglasche hellelfenbein zu Springrollo / Mini Kassettenrollo (VE 5 Stück)
6	9949370	SP017112	Endkappe hellelfenbein zu Springrollo (VE 5 Stück)
7	9949200	SP019401	Vorspannbuchse schwarz zu Kassettenrollo (VE 5 Stück)
8	9949390	SP022512	Halteknopf lang hellelfenbein zu Springrollo (VE 5 Stück)
9	9957061	SP0420192	Endstück Paar natur zu Rastrollo 2000
10	9990978	BG1125	Endstück Rastrollo 2001 (Paar)
11	9949000	FM0002	Federmotor FM2 280 mm lang Kombirollo
12	9949030	FM0040	Federmotor FM40 395 mm lang Springrollo
13	9949060	FM0012	Federmotor FM12 360 mm lang Heki
14	9949320	SP000512	Haltewinkel hellelfenbein Kassettenrollo (VE 5 Stück)
15	9949450	SP0042	Riegel lang braun zu Kombirollo (VE 3 Stück)
16	9949420	SP006306	Lagerdeckel (Paar) beige zu Kombirollo

Notizen

Grau unterlegte Movera-Nr. haben eine maximale Lieferzeit von 6 Wochen! Bitte erfragen Sie den genauen Liefertermin.

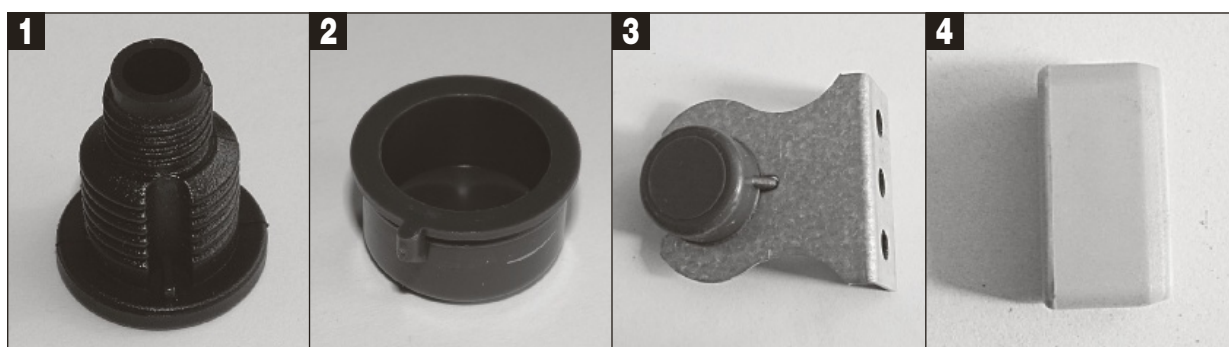

Pos.	Movera-Nr.	Hersteller-Nr.	Artikel-Bezeichnung
1	9949180	SP011301	Buchse schwarz (VE 5 Stück) zu Fensterrollo
2	9949220	SP011705	Rollolager (VE 5 Stück) zu Springrollo
3	9949230	BG0042	Rolloträger zu Springrollo
4	9949300	SP228	Endkappe 23 mm lang zu Alkovensicherheitsnetz

Rollostoffe

Pos.	Movera-Nr.	Hersteller-Nr.	Artikel-Bezeichnung
o. Abb.	9993895	BG1100	Fliegenschutzgaze genäht, Abmessung 1000 x 850 mm weiß
o. Abb.	9993856	BG1101	Fliegenschutzgaze genäht, Abmessung 2000 x 850 mm weiß
o. Abb.	9993896	BG1102	Verdunklungsstoff genäht, Abmessung 1000 x 850 mm Alu / grau
o. Abb.	9998991	BG1102	Verdunklungsstoff genäht, Abmessung 1000 x 850 mm Alu / sand
o. Abb.	9999317	BG1102	Verdunklungsstoff genäht, Abmessung 1000 x 850 mm Alu / weiß
o. Abb.	9990097	BG1103	Verdunklungsstoff genäht, Abmessung 2000 x 850 mm Alu / grau
o. Abb.	9990098	BG1103	Verdunklungsstoff genäht, Abmessung 2000 x 850 mm Alu / sand
o. Abb.	9990096	BG1103	Verdunklungsstoff genäht, Abmessung 2000 x 850 mm Alu / weiß

Notizen

Grau unterlegte Movera-Nr. haben eine maximale Lieferzeit von 6 Wochen! Bitte erfragen Sie den genauen Liefertermin.

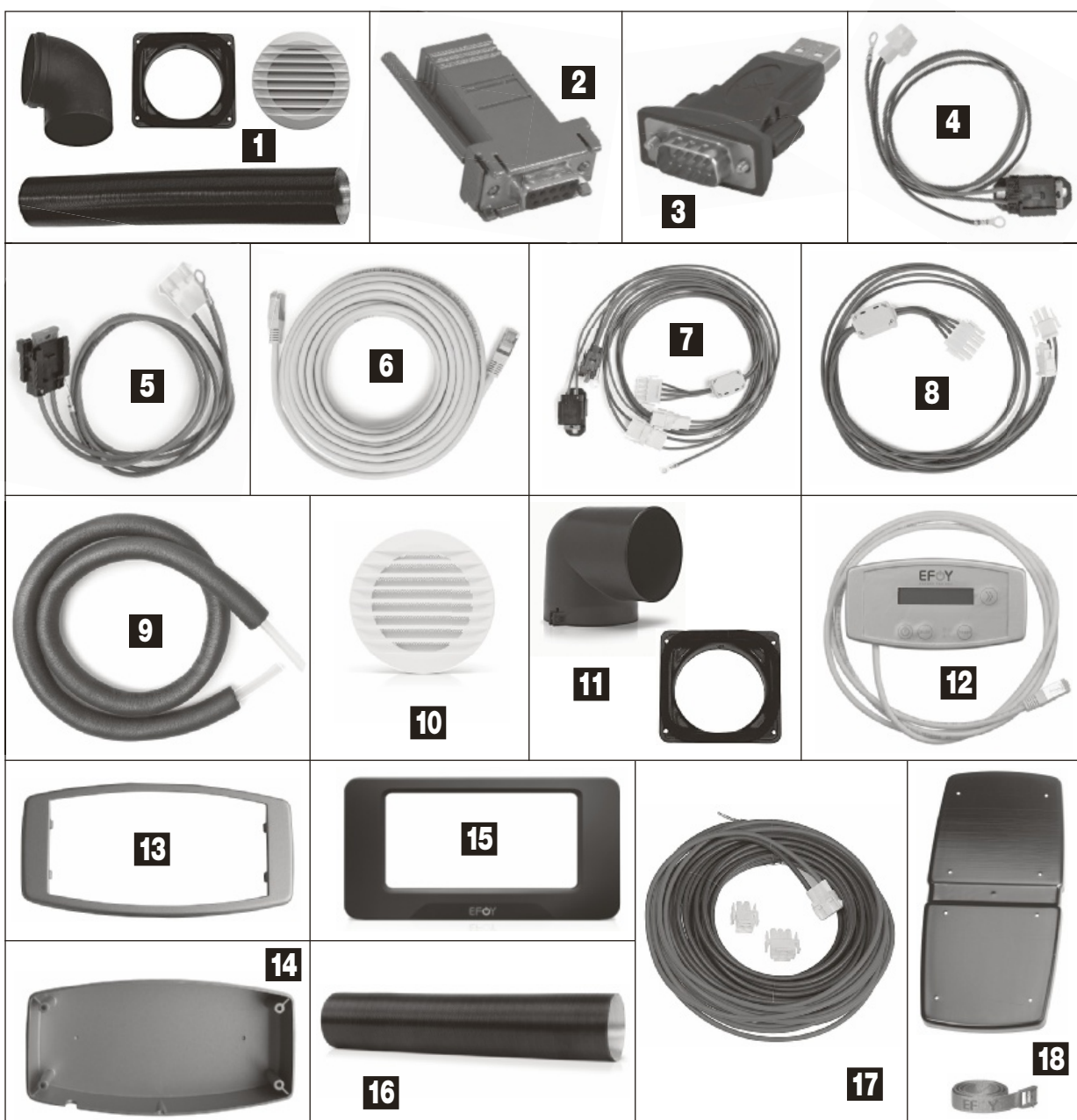

Pos.	Movera-Nr.	Hersteller-Nr.	Artikel-Bezeichnung
1	9992619	151903001	Abwärmeführung Set (EFOY)
2	9992173	151075011	Interface Adapter IA1 (EFOY / EFOY COMFORT)
3	9998361	151906018	USB Adapter (EFOY / EFOY COMFORT)
4	9996256	151906007	Batteriesicherung Sense 2A (EFOY / EFOY COMFORT)
5	9993552	151906024	Batteriesicherung Power 15A (EFOY / EFOY COMFORT)
6	9998843	151075033	Datenkabel DL2 (EFOY / EFOY COMFORT)
7	9992178	151906034	Ladekabel CL4 (EFOY / EFOY COMFORT)
8	9996255	151906004	Anschlusskabel EFOY Brennstoffzelle (EFOY / EFOY COMFORT)
9	9901958	151904003	Abgasisolierschlauch (EFOY / EFOY COMFORT)
10	9992180	151903013	Außenblende (EFOY / EFOY COMFORT)
11	9995016	151903005	Abwärmeflansch und -bogen (EFOY)
12	9996308	151077003	Fernbedienung RC1 mit Datenkabel (EFOY)
13	9992174	151077037	Rahmen für Fernbedienung RC1 (EFOY)
14	9992691	151077020	Aufputzdose inklusive Schrauben für Fernbedienung (EFOY)
15	9984107	151077051	Rahmen schwarz zu Bedienteil (EFOY COMFORT)
16	9906223	151904001	Abwärmerohr (EFOY / EFOY COMFORT)
17	9906039	151906006	Verlängerung Powerleitung (EFOY / EFOY COMFORT)
18	9992176	151908001	Montageplatte mit Gurt (EFOY)
o. Abb.	9906489	151908020	Montageplatte (EFOY COMFORT)
o. Abb.	9906494	151908022	Befestigungsgurt (EFOY COMFORT)
o. Abb.	9993197	151003005	Zubehörset RV

Grau unterlegte Movera-Nr. haben eine maximale Lieferzeit von 6 Wochen! Bitte erfragen Sie den genauen Liefertermin.



Pos.	Movera-Nr.	Artikel-Bezeichnung
1	9908509	Gabelkabelschuhe M5 rot, für Kabel bis 1,5 qmm (100 Stück)
1	9908512	Gabelkabelschuhe M6 rot, für Kabel bis 1,5 qmm (100 Stück)
1	9908513	Gabelkabelschuhe M5 blau, für Kabel bis 2,5 qmm (100 Stück)
1	9908514	Gabelkabelschuhe M6 blau, für Kabel bis 2,5 qmm (100 Stück)
1	9908515	Gabelkabelschuhe M4 gelb, für Kabel bis 6,0 qmm (100 Stück)
1	9908516	Gabelkabelschuhe M5 gelb, für Kabel bis 6,0 qmm (100 Stück)
1	9908517	Gabelkabelschuhe M6 gelb, für Kabel bis 6,0 qmm (100 Stück)
1	9908518	Gabelkabelschuhe M8 gelb, für Kabel bis 6,0 qmm (100 Stück)
2	9908498	Ringkabelschuhe / Ringösen M4, rot, für Kabel bis 1,5 qmm (100 Stück)
2	9908499	Ringkabelschuhe / Ringösen M5, rot, für Kabel bis 1,5 qmm (100 Stück)
2	9908501	Ringkabelschuhe / Ringösen M4, blau, für Kabel bis 2,5 qmm (100 Stück)
2	9908502	Ringkabelschuhe / Ringösen M5, blau, für Kabel bis 2,5 qmm (100 Stück)
2	9908503	Ringkabelschuhe / Ringösen M6, blau, für Kabel bis 2,5 qmm (100 Stück)
2	9908504	Ringkabelschuhe / Ringösen M8, blau, für Kabel bis 2,5 qmm (100 Stück)
2	9908505	Ringkabelschuhe / Ringösen M4, gelb, für Kabel bis 6,0 qmm (100 Stück)
2	9908506	Ringkabelschuhe / Ringösen M5, gelb, für Kabel bis 6,0 qmm (100 Stück)
2	9908507	Ringkabelschuhe / Ringösen M6, gelb, für Kabel bis 6,0 qmm (100 Stück)
2	9908508	Ringkabelschuhe / Ringösen M8, gelb, für Kabel bis 6,0 qmm (100 Stück)
3	9980258	Ringkabel Schuh rot 8,4 mm bis 6 qmm vergoldet (50 Stück)
3	9980259	Ringkabel Schuh schwarz 8,4 mm bis 6 qmm vergoldet (50 Stück)
3	9980269	Ringkabel Schuh rot 8,4 mm bis 10 qmm vergoldet (50 Stück)
3	9980282	Ringkabel Schuh schwarz 8,4 mm bis 10 qmm vergoldet (50 Stück)
4	9980166	Stoßverbinder rot für Kabel bis 1,5 qmm (100 Stück)
4	9980168	Stoßverbinder blau für Kabel bis 2,5 qmm (100 Stück)
4	9980169	Stoßverbinder gelb für Kabel bis 6,0 qmm (100 Stück)
5	9980177	Rundsteckhülsen vollisoliert rot für Kabel bis 1,5 qmm (100 Stück)
5	9980178	Rundsteckhülsen vollisoliert blau für Kabel bis 2,5 qmm (100 Stück)
6	9980179	Rundsteckhülsen teilisoliert rot für Kabel bis 1,5 qmm (100 Stück)
6	9980180	Rundsteckhülsen teilisoliert blau für Kabel bis 2,5 qmm (100 Stück)
6	9980187	Rundsteckhülsen teilisoliert gelb für Kabel bis 6,00 qmm (100 Stück)
7	9908522	Flachsteckhülsen vollisoliert 4,8 mm rot für Kabel bis 1,5 qmm (100 Stück)
7	9908519	Flachsteckhülsen vollisoliert 2,8 mm rot für Kabel bis 1,5 qmm (100 Stück)
7	9908524	Flachsteckhülsen vollisoliert 4,8 mm blau für Kabel bis 2,5 qmm (100 Stück)
7	9908523	Flachsteckhülsen vollisoliert 2,8 mm blau für Kabel bis 2,5 qmm (100 Stück)
7	9908525	Flachsteckhülsen vollisoliert 6,3 mm rot für Kabel bis 6,0 qmm (100 Stück)
8	9908526	Klemmverteiler rot für Kabel bis 1,5 qmm (100 Stück)
8	9908527	Klemmverteiler blau für Kabel bis 2,5 qmm (100 Stück)
9	9980170	Klemmverbinder 4-polig schwarz für Kabel bis 4,00 qmm

Grau unterlegte Movera-Nr. haben eine maximale Lieferzeit von 6 Wochen! Bitte erfragen Sie den genauen Liefertermin.

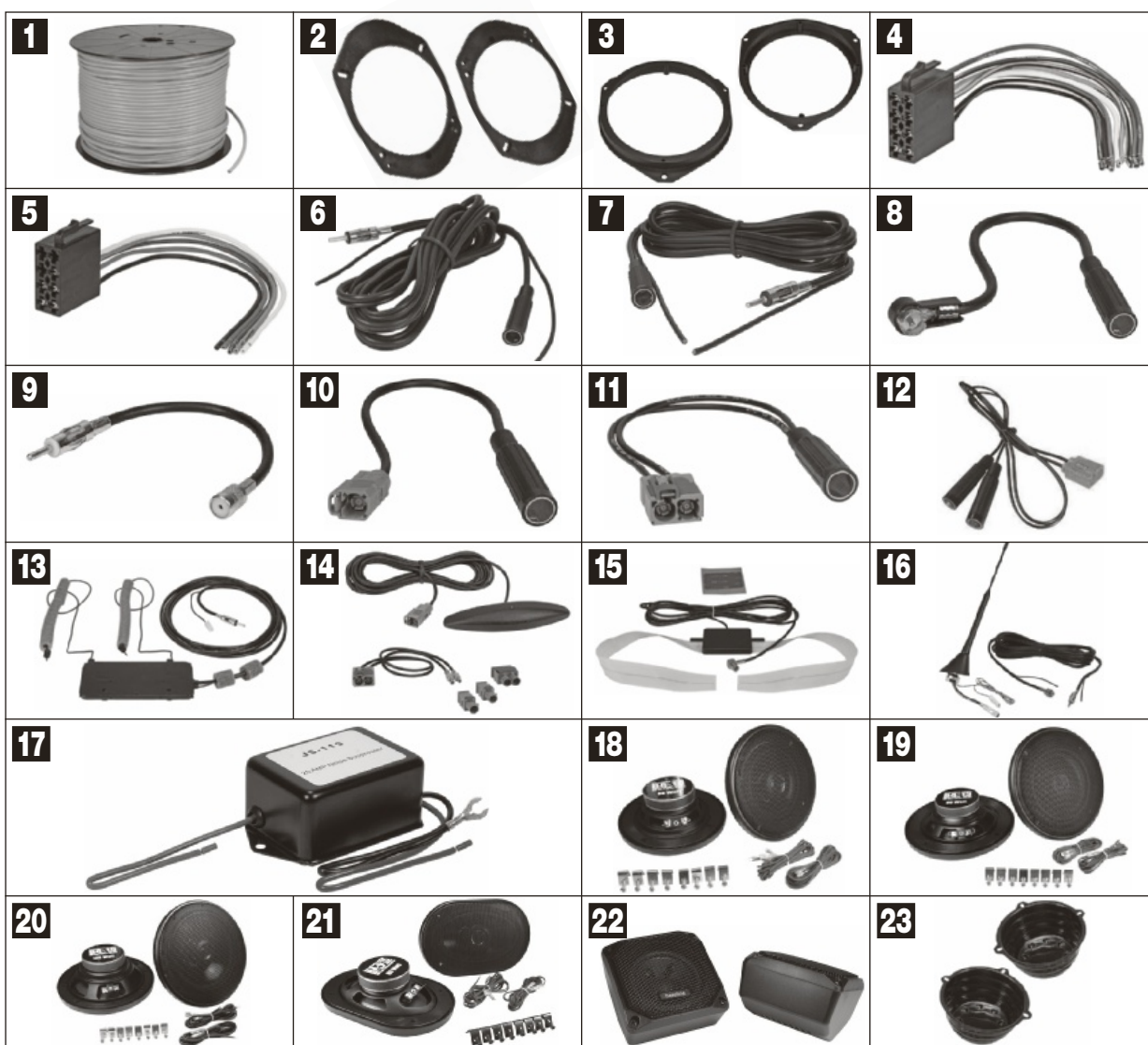

Pos.	Movera-Nr.	Artikel-Bezeichnung
1	9904677	Lautsprecherkabel 2 x 0,75 qmm (100 m Rolle)
1	9904673	Lautsprecherkabel 2 x 0,75 qmm (200 m Rolle)
1	9904668	Lautsprecherkabel 2 x 1,50 qmm (100 m Rolle)
1	9904737	Lautsprecherkabel 2 x 2,50 qmm (100 m Rolle)
1	9904736	Lautsprecherkabel 2 x 4,00 qmm (100 m Rolle)
2	9980250	Lautsprecheradapter Set Ford Transit, 165 mm
3	9980251	Lautsprecheradapter Set Fiat Ducato, Peugeot Boxer, Citroen Jumper ab 2007, 165 mm
4	9980838	Umrüstadapter Lautsprecher für ISO Radio auf Fahrzeug mit Kabel für 4 Lautsprecher
5	9980839	Umrüstadapter Spannung für ISO Radio auf Fahrzeug mit Kabel offene Enden
6	9980816	Antennenverlängerung für aktive Antennen, Kabellänge 3 m (Kabel 75 Ohm, Stecker DIN 150 Ohm)
7	9980814	Antennenverlängerung für aktive Antennen, Kabellänge 2 m (Kabel 75 Ohm, Stecker DIN 150 Ohm)
8	9980859	Antennenadapter DIN 150 Ohm > ISO 50 Ohm (alt > neu) Winkelstecker mit Kabel 15 cm
9	9980856	Antennenadapter ISO 50 Ohm > DIN 150 Ohm (neu > alt) mit Kabel 15 cm
10	9980806	Antennenadapter Fakra (F) auf DIN Buchse
11	9912973	Antennenadapter Doppelfakra (F) auf DIN Buchse
12	9913049	Antennenadapter Doppelfakra (F) auf 2-DIN Buchsen
13	9980815	Rundfunkantenne AM / FM für eigenstabile Kunststoffbaugruppen Kabellänge 2,55 m (Kabel 75 Ohm, Stecker DIN 150)
14	9912864	Aktiv Klebeantenne AM / FM phantomgespeist, Fakra Stecker (F) inkl. Adapter für Zenec Doppeltunergeräte
15	9913056	DAB Glasklebeantenne aktiv SMB (F) Winkel
16	9913052	Dachantenne FM / AM 16 V Kurzstab aktiv, Schraubanschluss M10 x 0,75 mit Kabel 4,5 m
17	99808496	Autoradio-Entstörfilter 20 A
17 a	99808494	NF-Entstörfilter 15 A
18	9980253	Lautsprecher-Satz Baseline BA-10 EVO DIN 200, 2 Wege Koax-Sytem 80 W
19	9980254	Lautsprecher-Satz Baseline BA-13 EVO DIN 130, 2 Wege Koax-Sytem 80 W
20	9980256	Lautsprecher-Satz Baseline BA-16 EVODIN 165, 2 Wege Koax-System 120 W
21	9980255	Lautsprecher-Satz Baseline BA-915 EVO DIN 95 x 155, 2 Wege Koax-System 80 W
22	9980252	Aufbau Lautsprecher CS-131
23	9915263	Lautsprecher Montage und Resonanzkorb Set 165 mm

Grau unterlegte Movera-Nr. haben eine maximale Lieferzeit von 6 Wochen! Bitte erfragen Sie den genauen Liefertermin.

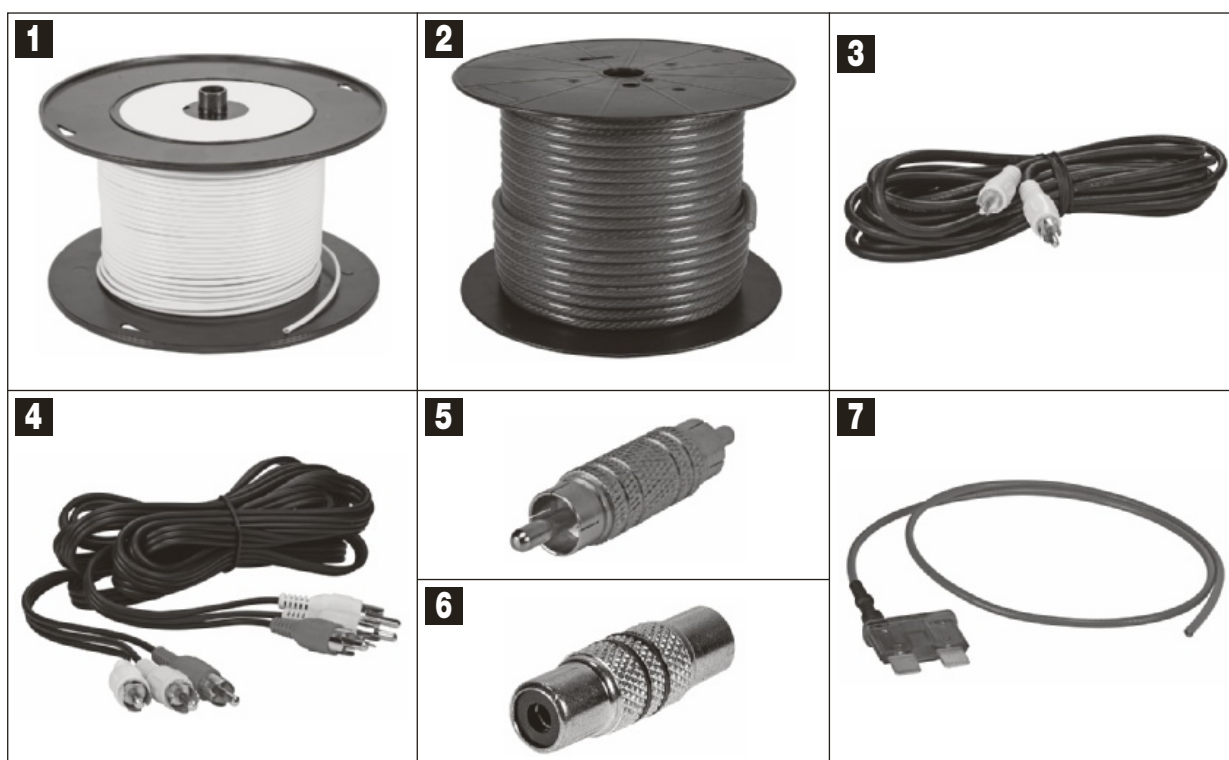

Pos.	Movera-Nr.	Artikel-Bezeichnung
1	9904696	Remotekabel 0,50 qmm braun (100 m Rolle)
1	9904698	Remotekabel 0,50 qmm schwarz (100 m Rolle)
1	9904699	Remotekabel 0,50 qmm blau (100 m Rolle)
1	9904733	Remotekabel 0,50 qmm rot (100 m Rolle)
1	9904695	Remotekabel 1,5 qmm braun (100 m Rolle)
1	9904693	Remotekabel 1,5 qmm schwarz (100 m Rolle)
1	9904734	Remotekabel 1,5 qmm blau (100 m Rolle)
1	9904697	Remotekabel 1,5 qmm rot (100 m Rolle)
2	9904694	Stromkabel 10 qmm OFC transparent rot (50 m Rolle)
2	9904691	Stromkabel 10 qmm OFC transparent schwarz (50 m Rolle)
2	9904692	Stromkabel 20 qmm OFC transparent rot (50 m Rolle)
2	9904679	Stromkabel 20 qmm OFC transparent schwarz (50 m Rolle)
2	9904675	Stromkabel 35 qmm OFC transparent braun (25 m Rolle)
2	9904678	Stromkabel 35 qmm OFC transparent rot (25 m Rolle)
3	9904969	Videoleitung Chinchstecker > Chinchstecker Koax 75 Ohm 2,00 m
3	9904978	Videoleitung Chinchstecker > Chinchstecker Koax 75 Ohm 5,00 m
3	9904979	Videoleitung Chinchstecker > Chinchstecker Koax 75 Ohm 10,00 m
4	9904959	Cinchkabel mit Videoleitung 3,00 m (2 x Cinch Audio, 1 x Cinch Video)
4	9904968	Cinchkabel mit Videoleitung 5,00 m (2 x Cinch Audio, 1 x Cinch Video)
5	9904809	Cinchverbinder Stecker vergoldet
6	9905000	Cinchstecker Kupplung vergoldet
7	9980247	DIN Flachsteck Sicherung 10 A mit 39 cm Anschlusskabel
7	9980248	DIN Flachsteck Sicherung 15 A mit 39 cm Anschlusskabel

Notizen

Grau unterlegte Movera-Nr. haben eine maximale Lieferzeit von 6 Wochen! Bitte erfragen Sie den genauen Liefertermin.

Ersatzteil-Dienst

baseline

SHOP / WERKSTATT-AUSSTATTUNG



Pos.	Movera-Nr.	Hersteller-Nr.	Artikel-Bezeichnung
1	9913902	24269	Ausbaukumpel 2er Set Kunststoff
2	9913903	24270	Ausbaukumpel 3er Set Kunststoff
3	9915264	24267	Entriegelungsbügel 20er Set
4	9908537	81509	Kabelbinder 2,5 x 100 mm schwarz (100 Stück)
4	9908536	81503	Kabelbinder 3,5 x 200 mm schwarz (100 Stück)
5	9908544	81602	Isolierband 2 er Pack a 10 m (1x rot, 1x schwarz)
6	9908538	81510	Heißkleber Stick schwarz, Länge 30 cm (Durchmesser 12 mm)
7	9908542	81550	Türdurchführungsstüle D 17 mm
7	9908543	81551	Türdurchführungsstüle D 23 mm
8	9908497	58031-32	Batterieklammer vergoldet 2er Set
9	9980217	57100	Verteiler Massiv vergoldet 1E 25 qmm 4 A 10 qmm
9	9980219	57101	Verteiler Massiv vergoldet 2 x 25 50 A 8 x 10 qmm
9	9980238	57102	Verteiler Massiv vergoldet 2 x 35 50 A 3 x 25 qmm
10	9915258	24443	Universal Unterbaukonsole 2 DIN
11	9915259	24143	Universal Unterbaukonsole 1 DIN

Notizen

Grau unterlegte Movera-Nr. haben eine maximale Lieferzeit von 6 Wochen! Bitte erfragen Sie den genauen Liefertermin.



Pos.	Movera-Nr.	Inhalt	Artikel-Bezeichnung
1	9905583	REIL3100	UV Inspektionslampe 30 LED mit 100 Lumen
2	9901289	REBS300	Endoskop Kamera mit Bild / Video Aufnahme
3	9913251	RBA650	Batterietestgerät 12 V mit eingebautem Drucker
4	9975139	RCT2050	13pol. Stecker Diagnosegerät
5	9983489	2600001	Satmessgerät Digital 1

Notizen

Grau unterlegte Movera-Nr. haben eine maximale Lieferzeit von 6 Wochen! Bitte erfragen Sie den genauen Liefertermin.

Ersatzteil-Dienst

SHOP / WERKSTATT-AUSSTATTUNG

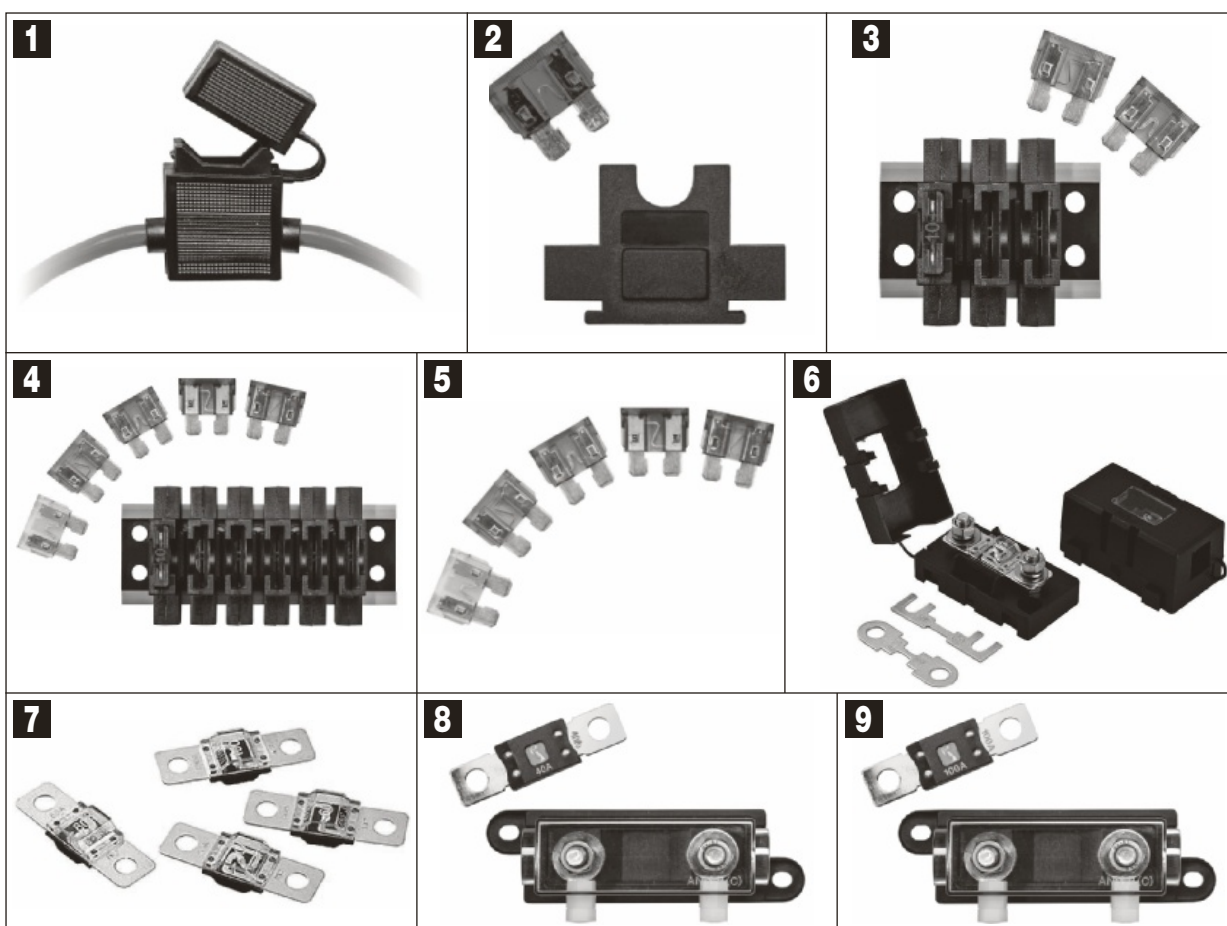

Pos.	Movera-Nr.	Artikel-Bezeichnung
		Sicherungshalter
1	9952329	im Kabel 20 A FS-K, geeignet für FS
2	9952333	FS-1 fliegend 3 A, geeignet für FS
3	9952334	FS-3 Schiene 3 fach, geeignet für FS
4	9952335	FS-6 Schiene 6 fach, geeignet für FS
5	9952319	FS in Box 10 Stück (2, 3, 5, 7, 5, 10, 15, 20, 25, 30)
5	9952320	Flachsicherungen FS in Großbox 180 Stück
6	9952336	Sicherungshalter ME im Gehäuse, geeignet für ME
7	9952321	Schraubsicherung ME 30 A
7	9952322	Schraubsicherung ME 40 A
7	9952323	Schraubsicherung ME 50 A
7	9952324	Schraubsicherung ME 80 A
8	9952327	Sicherungshalter für HD Sicherungen 1 Fach
8	9952328	Sicherungshalter für HD Sicherungen 2 Fach
9	9902929	Hochlastsicherung HD 100 A
9	9902941	Hochlastsicherung HD 125 A
9	9992341	Hochlastsicherung HD 150 A
9	9902942	Hochlastsicherung HD 175 A
9	9902943	Hochlastsicherung HD 200 A
9	9952169	Hochlastsicherung HD 225 A
9	9902944	Hochlastsicherung HD 250 A

Notizen

Grau unterlegte Movera-Nr. haben eine maximale Lieferzeit von 6 Wochen! Bitte erfragen Sie den genauen Liefertermin.



2



3



4



5



6



7



8



9



10



11



12



13



14



15



16



17



19



18

Pos.	Movera-Nr.	Hersteller-Nr.	Artikel-Bezeichnung
1	9905576	BU180	Glühlampenset
2	9905963	RB380	Glühlampe 12 V, 21 / 5 W (VE 10 Stück)
3	9905964	RB239	Sofitte Glühlampe 12 V, 5 W, S 8, 5d, 11 x 38 (VE 13 Stück)
4	9905965	RB207S	Glühlampe 12 V, 5 W SCC BA15s (VE 13 Stück)
5	9905966	RB269	Sofitte Glühlampe 12 V, 5 W, S8, 5d, 11 x 30 (VE 13 Stück)
6	9905967	RB382	Glühlampe gelb 12 V, 21 W, SCC, BA15s (VE 10 Stück)
7	9905968	RB233	Glühlampe 12 V, 4 W, MCC, BA9s (VE 13 Stück)
8	9905969	RB209	Glühlampe 12 V, 5 W, SBC, BA15d (VE 13 Stück)
9	9905972	RB286	Glühlampe 12 V, 1,2 W, Capless, W 2 x 4, 6d (VE 13 Stück)
10	9905973	RB581	Glühlampe gelb 12 V, 21 W, OSP, BAU15s (VE 10 Stück)
11	9905974	RB501	Glühlampe 12 V, 5 W, Capless, W2, 1 x 9, 5d (VE 13 Stück)
12	9905975	RB245S	Glühlampe 12 V, 10 W, SSC, BA15s (VE 13 Stück)
13	9905976	RB501A	Glühlampe gelb 12 V, 5 W, Capless W2, 1 x 9, 5d (VE 13 Stück)
14	9905977	R472	Glühlampe Halogen 12 V, 55 W, H7 P x 26d (VE 6 Stück)
15	9905978	R453	Glühlampe Halogen 12 V, 55 W, H3, PK22s (VE 10 Stück)
16	9905979	R477	Glühlampe Halogen 12 V, 60 / 55, H4 P43t (VE 7 Stück)
17	9905982	R448EQ	Glühlampe Halogen 12 V, 55 W, H1A, P14, 5s (VE 10 Stück)
18	9915518	RPB122	Glühlampenset Armaturen Brett 12 V PKW Spezial
19	9915519	RPB121	Glühlampenset Armaturen Brett 12 V PKW Standard

Notizen

Grau unterlegte Movera-Nr. haben eine maximale Lieferzeit von 6 Wochen! Bitte erfragen Sie den genauen Liefertermin.

Ersatzteil-Dienst



SHOP / WERKSTATT AUSSTATTUNG

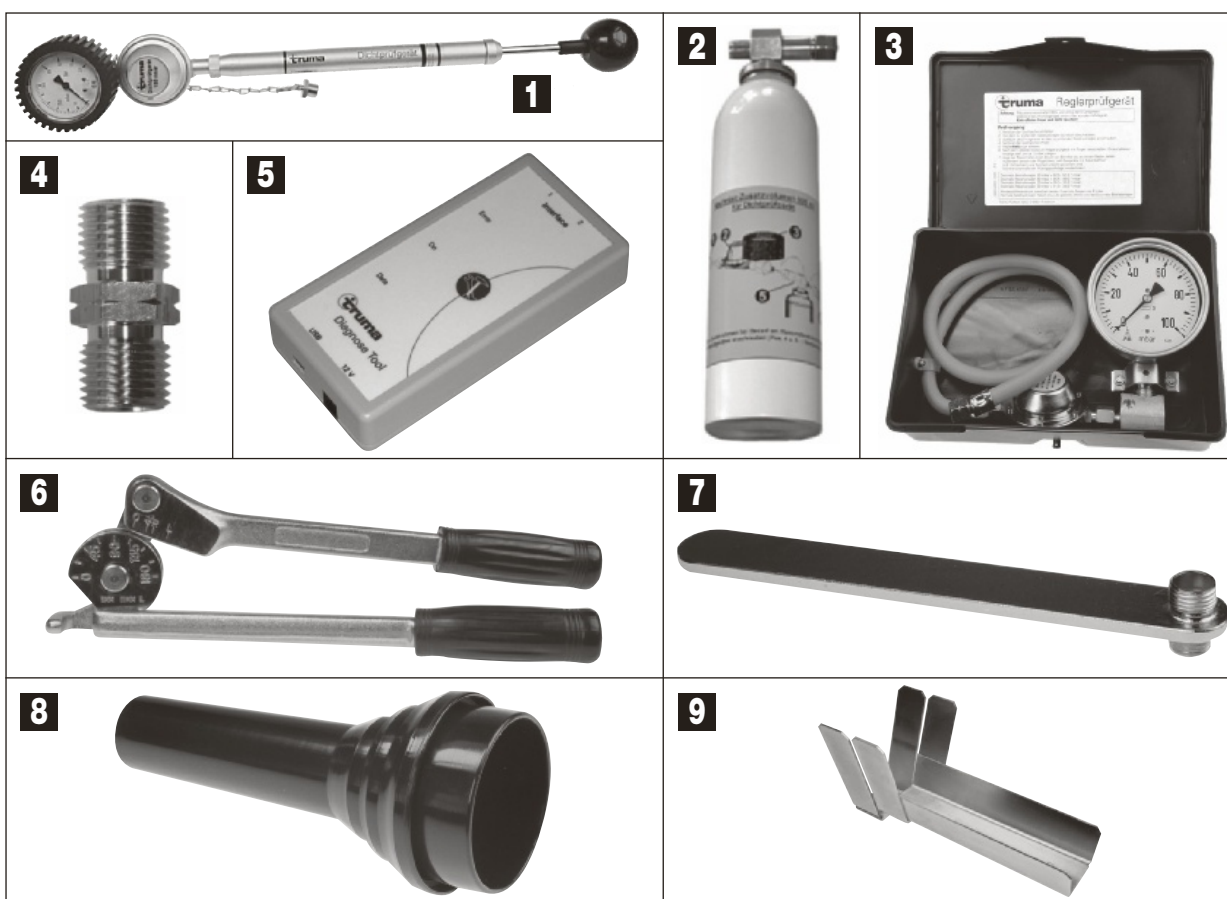

Pos.	Movera-Nr.	Hersteller-Nr.	Artikel-Bezeichnung
1	9995117	54100-00	Dichtprüfgerät für Gaskontrollen
2	9997259	50040-16000	Nachrüst-Zusatzvolumen 600 ml
3	9994669	54110-00	Reglerprüfgerät
4	9998954	50020-04100	Adapterverschraubung zu Reglerprüfgerät
5	9957336	50000-38000	Diagnosetool
6	9997142	50000-13800	Rohrbiegezange 8 mm
6	9997143	50000-16100	Rohrbiegezange 10 mm
7	9998912	39010-31800	Vorspannschlüssel
8	9903997	30030-33000	Biegevorrichtung AE
9	9914438	30030-08000	Rohrschneidevorrichtung

Notizen

Grau unterlegte Movera-Nr. haben eine maximale Lieferzeit von 6 Wochen! Bitte erfragen Sie den genauen Liefertermin.

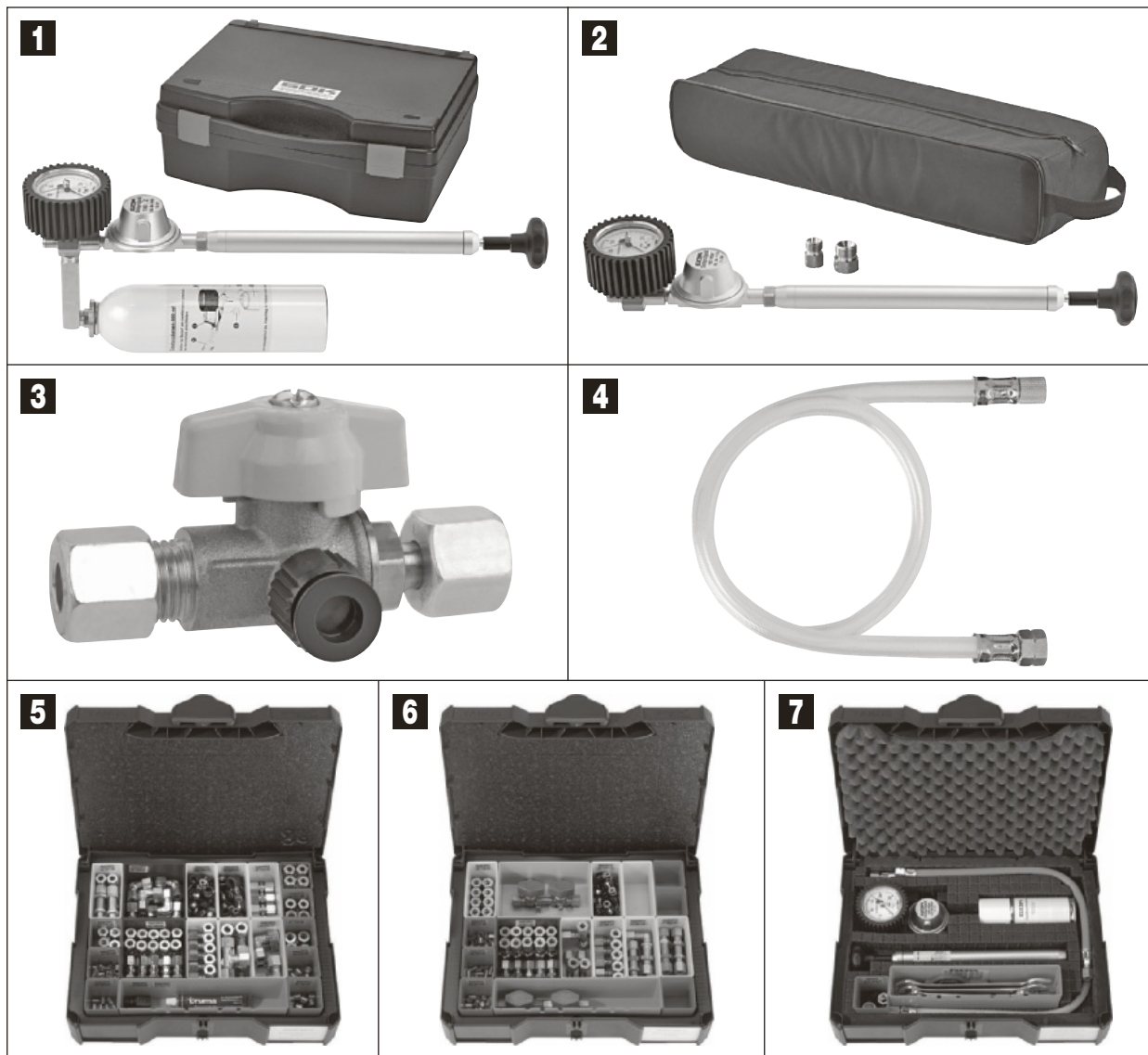

Pos.	Movera-Nr.	Hersteller-Nr.	Artikel-Bezeichnung
1	9997550	02-611-10	Gas-Dichtprüfgerät 150Z
2	9998114	02-611-00	Gas-Dichtprüfgerät 150
3	9998794	02-618-00	Prüfeinrichtung 8 mm
4	9992835	02-618-06	Prüfschlauch mit Adapter
5	9912644	27-120-00	Montagekoffer G 607
6	9912639	27-110-00	Montagekoffer G 608
7	9912632	27-100-00	Prüfkoffer G 607 / G 608

Notizen

Grau unterlegte Movera-Nr. haben eine maximale Lieferzeit von 6 Wochen! Bitte erfragen Sie den genauen Liefertermin.

Ersatzteil-Dienst

GOK

SHOP / WERKSTATT-AUSSTATTUNG



Pos.	Movera-Nr.	Hersteller-Nr.	Artikel-Bezeichnung
1	9913161	70.304	Schleimpur Tankreiniger 5 Liter
2	9915208	70.506	Mikrosept Trinkwasserentkeimung 5 Liter
o. Abb.	9916205	211.881.764	Regenstreifenentferner 5 Liter
o. Abb.	9975939	30097AX	Aqua Kem Blue 30 Liter
o. Abb.	9976279	30546D	Aqua Kem Green 30 Liter

Notizen

Grau unterlegte Movera-Nr. haben eine maximale Lieferzeit von 6 Wochen! Bitte erfragen Sie den genauen Liefertermin.



Pos.	Movera-Nr.	Hersteller-Nr.	Artikel-Bezeichnung
1	9946321	1375	Sikaflex 252 weiß (Kartusche 300 ml)
1	9946322	7195	Sikaflex 252 schwarz (Kartusche 300 ml)
1a	9980818	7194	Sikaflex 252 schwarz (Schlauchbeutel 600 ml)
1a	9980819	1372	Sikaflex 252 weiß (Schlauchbeutel 600 ml)
2	9946300	15771	Sikaflex 221 uniweiss (Kartusche 300 ml)
2	9946302	23985	Sikaflex 221 fiatweiss (Kartusche 300 ml)
2	9946320	1383	Sikaflex 221 stahlgrau (Kartusche 300 ml)
2	9946380	1389	Sikaflex 221 schwarz (Kartusche 300 ml)
2a	9994239	46870	Sikaflex 221 schwarz (Schlauchbeutel 600 ml)
3	9902686	54864	Sika 521 UV weiß (Kartusche 300 ml)
4	9980213	135750	Sika Remover 208 Spray 400 ml
5	9946306	423806	Sika Aktivator-205 200 ml
6	9946305	425365	Sika Primer-210 250 ml
7	9902448	425375	Sika Coating Aktivator 250 ml
8	9946140	12326	ICEMA Caravan Kleber 145 / 31 HV (Kartusche 310 ml)

Notizen

Grau unterlegte Movera-Nr. haben eine maximale Lieferzeit von 6 Wochen! Bitte erfragen Sie den genauen Liefertermin.

Ersatzteil-Dienst



SHOP / WERKSTATT-AUSSTATTUNG

Impressum

MOVERA GmbH
Holzstraße 21
D-88339 Bad Waldsee
Telefon: +49 (0) 7524.700-0
E-Mail: info@movera.com
Registergericht: Amtsgericht Ulm
Handelsregisternummer: HRB 600404
USt.-ID-Nr. DE812497160
Vertreten durch die Geschäftsführer:
Reinhold Beller, Christoph Steinhagen

Alle Angaben entsprechen dem technischen Stand bei Drucklegung im Mai 2014. Technische Änderungen, Änderungen in Form, Farbe, Ausstattung, Weiterentwicklungen und Preis der einzelnen Produkte, sowie Irrtümer sind vorbehalten.

Gültig für alle Angebote und Vertragsabschlüsse sind ausschließlich unsere Allgemeinen Geschäftsbedingungen die wir Ihnen auf Anforderung gerne zusenden oder auf unserer Webseite www.movera.com einzusehen sind.

Neu

Thule Caravan

Fahrradträger für die Caravan-Deichsel

Thule Caravan Light



Teilweise neigbar

Thule Caravan Smart



Thule Caravan Superb

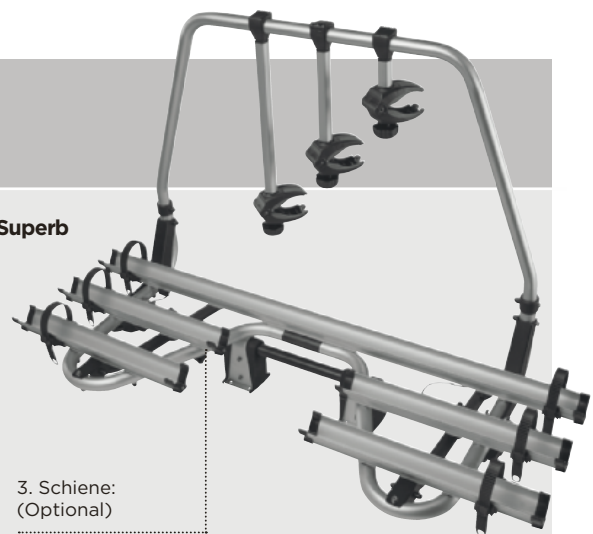
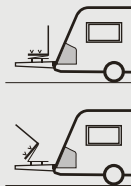

3. Schiene:
(Optional)

Thule hat das Programm der Fahrradträger für Caravan-Deichsel erneuert und bietet jetzt drei Modelle mit perfekter Stabilität, Sicherheit und einfacher Verwendung.

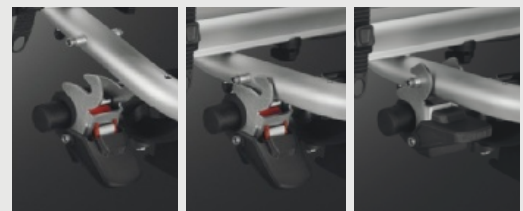

Die Verriegelung der kippbaren Plattform ist verbessert. Die kippbare Plattform kehrt automatisch in Ihre Ausgangsposition zurück und wird sicher und einfach ohne lose Teile auf dem Grundrahmen fixiert.

Neu

Thule QuickFit

Zelt, ultraschneller Aufbau... Nur 15 Minuten

⌚ 15 m.

🍃 16-20 kg



Thule Sporttasche Eine Packtasche zum Verstauen: die Heringe, die Fiberglasstäbe und das Zelt.

+ Vielseitigkeit

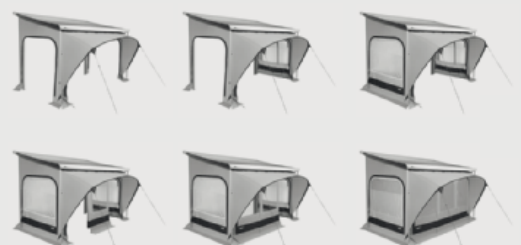

Hoch innovatives Textil

Es ist aus Ripstop-Gewebe: ein leichtes Gewebe aus reißfestem Material aus der Luftfahrttechnik. Selbstverständlich ist dieses Material auch extrem wasserdicht.

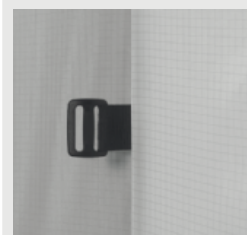



Truma Produkte bieten jederzeit perfekten Komfort. Die hohe Zuverlässigkeit unserer Produkte bestätigen unsere Kunden in ganz Europa. Falls sie dennoch unsere Hilfe benötigen stehen wir Ihnen mit unseren umfangreichen Serviceleistungen und unserer Erfahrung zur Seite.