



KWC

KWC Home

Katalog
2025

KWC Deutschland GmbH Kontakte

Junghansring 70 | D-72108 Rottenburg
Tel. +49 7457 948 56-0
E-Mail: kwcde-info@kwc.com | kwc.com

Das Team in Rottenburg

| | |
|----------------------|--------------------|
| Zentrale | +49 7457 948 56-0 |
| Verkauf/Innendienst | +49 7457 948 56-50 |
| Buchhaltung | +49 7457 948 56-14 |
| Kundendienst/Technik | +49 7457 948 56-21 |

E-Mail: kwcde-info@kwc.com
E-Mail: kwcde-kundendienst@kwc.com
E-Mail: kwcde-buchhaltung@kwc.com

Vertrieb Gastro

Nord:
Rudolf Strauß GmbH
Industrievertretungen
Tel. +49 40 851 29 30
E-Mail: industrievertretungen@r-strauss.de

Süd:
N.n.
Tel. +49 7457 948 56-0
E-Mail: kwcde-info@kwc.com

Mitte-Ost:
Bernd Anders
Tel. +49 171 824 72 11
E-Mail: bernd.anders@kwc.com

Mitte-West:
Wolfgang Zorn
Tel. +49 151 144 98 97 1
E-Mail: wolfgang.zorn@kwc.com

Vertrieb Objekt (Technik)

Thomas Kühn
Tel. +49 7457 948 56 21
E-Mail: thomas.kuehn@kwc.com

Vertrieb Sanitär

Teamleiter Sanitär Süd-West:
Ralf Allgaier
Tel. +49 151 262 68 19 6
E-Mail: ralf.allgaier@kwc.com

Nord:
Rudolf Strauß GmbH
Industrievertretungen
Tel. +49 40 88 365 77-0
E-Mail: industrievertretungen@r-strauss.de

Süd-Ost:
Michael Eckert
Handelsvertretung
Tel. +49 8166 990 62 2
E-Mail: info@hv-eckert.de

Nord-Ost:
Kay Marx
Tel. +49 151 701 00 33 9
E-Mail: kay.marx@kwc.com

Mitte:
Christoph Jäschke
Tel. +49 151 272 53 65 3
E-Mail: christoph.jaeschke@kwc.com

Süd:
Oliver Dieter
Tel. +49 172 725 83 40
E-Mail: oliver.dieter@kwc.com



| | |
|---|----|
| KWC AVA 2.0 | 8 |
| KWC BEVO E  | 11 |
| KWC BISTRO E | 15 |
| KWC DOMO 6.0 | 19 |
| KWC DOMO E | 24 |
| KWC ENIA E  | 26 |
| KWC ERA | 28 |
| KWC EVE | 31 |
| KWC FIT | 36 |
| KWC INOX | 38 |
| KWC ISLA | 41 |
| KWC KIO | 44 |
| KWC LIVELLO | 46 |
| KWC LUNA E | 49 |
| KWC ONO | 55 |
| KWC SIN | 60 |
| KWC SUNO | 63 |
| KWC VITA PRO 2.0 | 69 |
| KWC WAMAS 2.0 | 71 |
| KWC ZOE | 72 |
| Kuri Basic | 74 |
| Kuri Inox | 75 |
| Kuri Standard | 76 |

Armaturen für die Profiküche

79

| | |
|----------------------|-----|
| KWC GASTRO | 80 |
| KWC GASTRO E | 113 |
| KWC ISLA | 116 |
| Kuri Inox | 118 |
| Kuri Basic | 119 |
| Kuri Thekenarmaturen | 120 |
| Kuri Reinigungsset | 125 |
| Ersatzteile | 128 |

Armaturen für das Objekt

135

| | |
|-------------------------|-----|
| KWC BLUEBOX | 136 |
| KWC STANDVENTIL | 138 |
| KWC STAR | 139 |
| KWC VITA 2.0 | 140 |
| KWC VITA PRO 2.0 | 143 |

| | |
|----------------------------|-----|
| Kuri Wandspeicherarmaturen | 147 |
| Kuri Objekt | 156 |
| Kuri Basic | 157 |
| Kuri Sicherheitsgruppen | 159 |
| KWC Augendusche | 160 |

AutomatikArmaturen

163

| | |
|------------------------|-----|
| KWC TRONIC | 164 |
| KWC IQUA | 165 |
| KWC PROTRONIC-S | 168 |
| KWC F5S-MIX | 169 |
| KWC F5E-MIX | 170 |
| KWC F3E-MIX | 172 |
| KWC IQUA DUSCHE | 173 |
| KWC ONO E | 174 |

ShowerCulture

179

| | |
|-------------------------------|-----|
| KWC Brausenarme | 180 |
| KWC Brausenhalter | 183 |
| KWC Brausenschläuche | 184 |
| KWC Duschsysteme | 185 |
| KWC Duschgleitstangen | 186 |
| KWC Handbrausen | 187 |
| KWC Kopfbrausen | 188 |
| KWC Wanneneinläufe | 190 |
| KWC Schlauchanschlüsse | 191 |

Zubehör

195

| | |
|------------------------------|-----|
| KWC Absperrventile | 196 |
| KWC Anschlüsse | 197 |
| KWC Anschluss-Zubehör | 200 |
| KWC Eckventile | 201 |
| KWC Seifenspender | 202 |

Ersatzteile

205

| | |
|---------------------------------|-----|
| KWC Werkzeug | 206 |
| KWC Ersatzteile | 209 |
| Artikelnummernverzeichnis | 232 |
| Wichtige Informationen und AGBs | 236 |

Hygiene



HealthProtect

Mehr Hygiene und unveränderte Wasserqualität: HealthProtect kennzeichnet unseren hohen Anspruch, Wasser weder in Geruch noch Geschmack zu beeinflussen – dank der Verwendung von hochwertigen Materialien (Metalle, Kunststoffe), die für den Kontakt mit Wasser optimal geeignet sind.

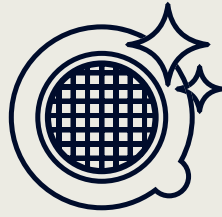

SprayClean

Aktive Putzhilfe bei der Kalkreinigung: Mit einem speziellen Brausesieb und Verschluss beugt SprayClean der Verkalkung vor. Rückstände werden bei fließendem Wasser automatisch weggesprayt. Bei hartnäckigen Kalkrückständen kommt der spezielle Verschluss zu Hilfe: drehen, reinigen, fertig.

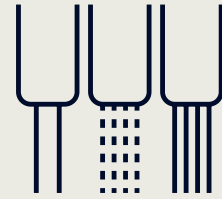

TripleClean

Mehr Flexibilität dank drei Wasserstrahlarten: Dank TripleClean kann zwischen Normalstrahl zum Füllen von Gläsern, Soft Spray zum schonenden Waschen von Lebensmitteln und Power Spray zum Vorspülen und Entfernen von Schmutz gewechselt werden.

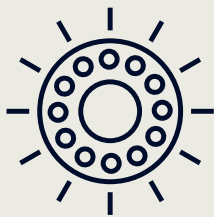

LEDShine

Sichtbare Präzision und helle Freude beim Arbeiten: LEDShine verleiht dem Arbeitsbereich nicht nur ein spezielles Ambiente – diese Innovation leuchtet auch kleinste Schmutzpartikel besser aus und ermöglicht die Bedienung der Armatur auch ohne Küchenlicht.

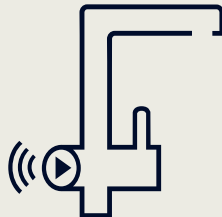

HybridControl

Berührungslose Bedienung und flexible Steuerung: Ermöglicht die berührungslose Aktivierung von Kaltwasser per Sensor sowie die manuelle Mischung von Warm – und Kaltwasser über den Hebel. Modernste Technologie für intuitive Handhabung und vielseitige Einsatzmöglichkeiten.

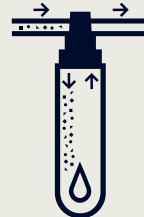

PurifiedWater

Mehr Reinheit und unverfälschter Wassergenuss: Kennzeichnend ist eine fortschrittliche Filtertechnologie, die Schwebestoffe größer als 0.5 Mikrometer, darunter Schwermetalle, Mikroplastik, Chlorgeruch, -geschmack und Bakterien, auf ein Minimum reduziert. Perfektion in der Wasserqualität – für höchste Ansprüche.

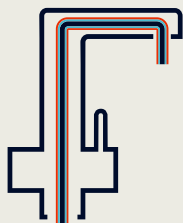

DualFlow

Maximale Hygiene und Sicherheit: Dank getrennter Wasserführungen bleiben Misch – und gefiltertes Wasser strikt getrennt – für absolute Reinheit und unverfälschten Geschmack.

Nachhaltigkeit

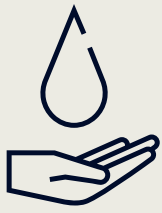

EcoProtect

Für einen sparsamen Wasserverbrauch und somit einen schonenden Umgang mit Ressourcen: EcoProtect steht für unser Bestreben, ein nachhaltiges Leben zu Hause zu fördern.

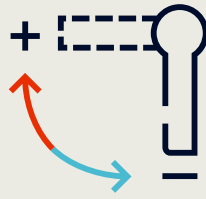

CoolFix

Intelligenter Umgang mit Ressourcen: Dank CoolFix fließt in der meistgebrauchten Mittelstellung des Bedienungshebels kaltes Wasser. Warmes Wasser fließt erst dann, wenn der Hebel nach links gedreht wird.



GlacierFinish

Solide Oberflächen und exzellente Verarbeitungsqualität: GlacierFinish sorgt für speziell robuste Oberflächen, die besonders widerstandsfähig sind und mit ihrem Glanz für langlebige Freude sorgen.

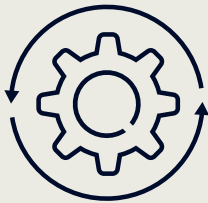

PrecisionMove

Höchste Eleganz und Präzision: Mit PrecisionMove stellen wir reibungslose Bewegungsabläufe und einzigartige Erlebnisse bei der Handhabung sicher – dank konsequent erstklassiger Material – und Verarbeitungsqualität.



QualityControl

Höchste Qualität von A bis Z: Mit KWC QualityControl garantieren wir für Produkte von höchster Verlässlichkeit. Sämtliche Schritte werden von KWC durchgeführt und lückenlos kontrolliert: Entwicklung, Produktion, Installation und sogar die Herstellung der benötigten Werkzeuge.

Sicherheit



TouchProtect

Sichere Handhabung ohne Gefahren: Eine isolierte Heißwasserspeisung im Zweischalenprinzip lässt den Armaturenkörper bzw. die Auszugsbrause warm, aber nie heiß werden. TouchProtect schützt so auf intelligente Weise vor Verbrennungen.

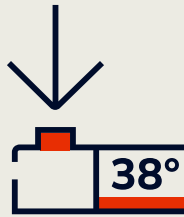

SkinProtect

Sicherer Schutz vor Verbrühungen: Dank SkinProtect fließen Temperaturen über 38°C nur dann, wenn Sie den Sicherheitsknopf am Temperaturregler betätigen. Bei Kaltwasseranfall wird auch das Warmwasser sofort automatisch gestoppt.



SwivelStop

Ausschwenken des Auslaufs begrenzen und Wasserschäden verhindern: Dank SwivelStop kann der Schwenkbereich mit wenigen Handgriffen von 360° auf 120° bzw. 150° eingestellt werden. Der Auslauf bleibt damit immer über dem Spülbecken.

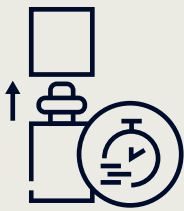

QuickConnect

Bequeme Montage und mehr Sicherheit in der Küche: Mit QuickConnect fällt das Anschrauben des Brauseschlauches weg – und damit auch das Risiko, die Dichtung zu beschädigen und Wasserschäden zu verursachen.



CertificationGuarantee

Vertrauen ist gut, Zertifizierungen sind besser: KWC CertificationGuarantee stellt sicher, dass wir unsere Produkte in allen Märkten, in denen KWC präsent ist, professionell prüfen und zertifizieren lassen.



SprayLock

Wasserstrahl nach Wunsch: Mit SprayLock bleibt die gewählte Strahlart eingestellt, auch wenn das Wasser abgestellt ist. Bei erneutem Aufdrehen fließt Wasser in der vorher fixierten Strahlart.

Begeisterung



DesignSpray

Eleganz im Design und in der Handhabung: Mit DesignSpray ist die Auszugsbrause nahtlos integriert und versenkt. Sie lässt sich einfach mit einem Finger ausziehen.

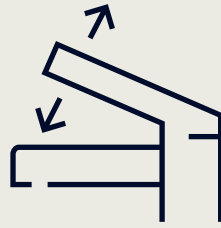

UniqueLever

Einzigartige Hebelkonstruktionen, die eine natürliche und intuitive Handhabung erlauben: UniqueLever zeichnet innovatives KWC-Design aus, in dem Eleganz und Präzision nicht nur sichtbar, sondern auch Tag für Tag fühlbar sind.

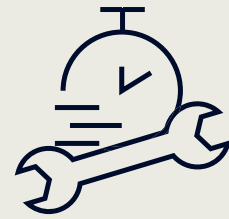

QuickInstallation

Erleichterte Montage und Zeitgewinn: Mittels QuickInstallation wird die Befestigungsmutter von Hand leicht angeschraubt, um die Armatur zu positionieren. Die endgültige Befestigung erfolgt bequem durch Anziehen der beiden Feststellschrauben.

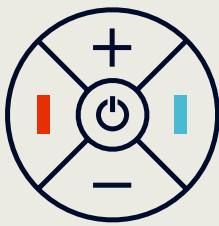

IntelligentControl

Intuitive Steuerung und zeitgemäßer Bedienkomfort: IntelligentControl reagiert auf Fingertipp, merkt sich Gewohnheiten sowie Bedürfnisse und signalisiert über einen Lichtring die gewählte Wassertemperatur.

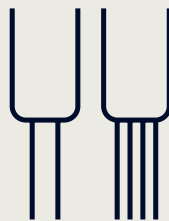

PowerClean

Auf Tastendruck zur gewünschten Strahlart: PowerClean ermöglicht das mühelose Umschalten am Brauseknopf – vom herkömmlichen Strahl zum feinen Siebstrahl.



TwistProtect

Müheloses Arbeiten im Spülbecken: TwistProtect verhindert ein Verdrehen und Blockieren des Schlauchs.

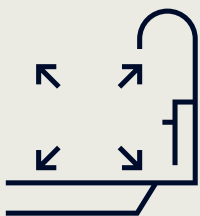

OptimalSpace

Großzügiges Raumerlebnis und mehr Ergonomie: OptimalSpace sorgt mit langen und hohen Ausläufen für einen großzügigen Wasch – bzw. Arbeitsbereich.



EasyLock

Mühelose Handhabung und automatisches Einrasten: EasyLock sorgt mit speziellen Positionierungsnocken dafür, dass die Auszugsbrause immer die richtige Position einnimmt.

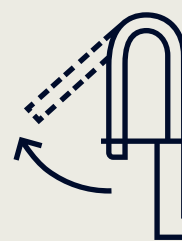

HighFlex

Mehr Bewegungsfreiheit und Komfort: Dank HighFlex lässt sich der Federschlauch flexibel in alle Richtungen drehen und bewahrt im Ruhezustand eine stabile Haltung.



Armaturen für die Küche

| | |
|-------------------------|----|
| KWC AVA 2.0 | 8 |
| KWC BEVO E | 11 |
| KWC BISTRO E | 15 |
| KWC DOMO 6.0 | 19 |
| KWC DOMO E | 24 |
| KWC ENIA E | 26 |
| KWC ERA | 28 |
| KWC EVE | 31 |
| KWC FIT | 36 |
| KWC INOX | 38 |
| KWC ISLA | 41 |
| KWC KIO | 44 |
| KWC LIVELLO | 46 |
| KWC LUNA E | 49 |
| KWC ONO | 55 |
| KWC SIN | 60 |
| KWC SUNO | 63 |
| KWC VITA PRO 2.0 | 69 |
| KWC WAMAS 2.0 | 71 |
| KWC ZOE | 72 |
| Kuri Basic | 74 |
| Kuri Inox | 75 |
| Kuri Standard | 76 |

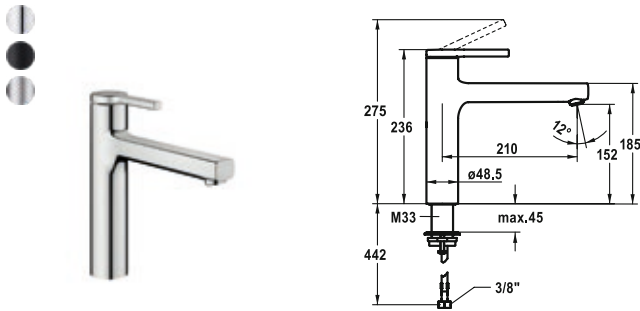

| SAP Nr. | Artikel Nr. |
|---|------------------|
| chromeline, A 210, flexible Anschlusschläuche 125361 | 10.461.022.000FL |
| matt black, A 210, flexible Anschlusschläuche 125362 | 10.461.022.176FL |
| brushed steel, A 210, flexible Anschlusschläuche 125363 | 10.461.022.177FL |

AVA 2.0 Hebelmischer – Küche

- Schwenkauslauf 150°
 - Neoperl® Cascade® SLC
- KWC Steuerpatrone M 35 S
 - mit Keramikscheibentechnik
 - Auslaufmenge und Temperatur stufenlos einstellbar
 - Temperaturbegrenzung
- Flexible Anschlusschläuche 3/8"
- QuickInstallation – Befestigung mit Gewindestutzen M33 x 1.5 mit Feststellschrauben
- Tischbohrung ø35 mm

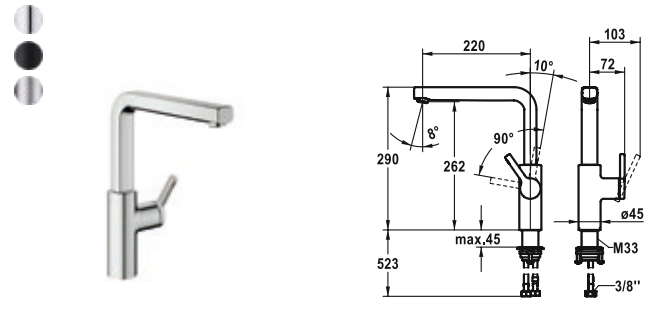

| SAP Nr. | Artikel Nr. |
|---|------------------|
| chromeline, A 220, flexible Anschlusschläuche 125370 | 10.461.012.000FL |
| matt black, A 220, flexible Anschlusschläuche 125371 | 10.461.012.176FL |
| brushed steel, A 220, flexible Anschlusschläuche 125372 | 10.461.012.177FL |

AVA 2.0 Hebelmischer – Küche

- Positionierung des Hebels nur rechts möglich
 - Sicherheit für Kinder: Kaltwasser bei Hebelposition vorne
- Abstand Wand zu Mitte Tischbohrung min. 20 mm
- SwivelStop – Schwenkauslauf 150°, erweiterbar auf 360°
 - Neoperl® Cascade® SLC
- OptimalSpace – großzügiger Wasch-/Arbeitsbereich
- KWC Steuerpatrone M 35 S
 - mit Keramikscheibentechnik
 - Auslaufmenge und Temperatur stufenlos einstellbar
 - Temperaturbegrenzung
- Flexible Anschlusschläuche 3/8"
- QuickInstallation – Befestigung mit Gewindestutzen M33 x 1.5 mit Feststellschrauben
- Tischbohrung ø35 mm
- Separat bestellen (optional oder falls erforderlich):
 - Schwenkbegrenzung 120°, Z.538.320

Auslaufmenge 12 l/min (3bar)
Armaturengeräuschgruppe I

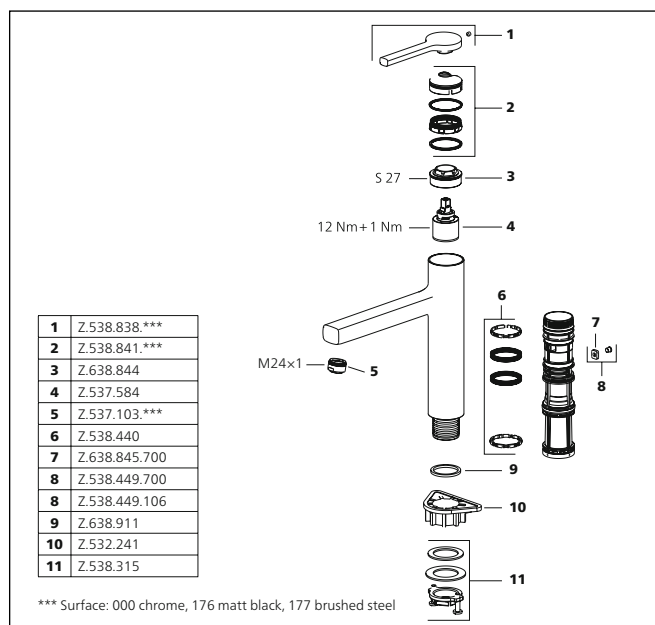

Auslaufmenge 11.7 l/min (3bar)
Armaturengeräuschgruppe I

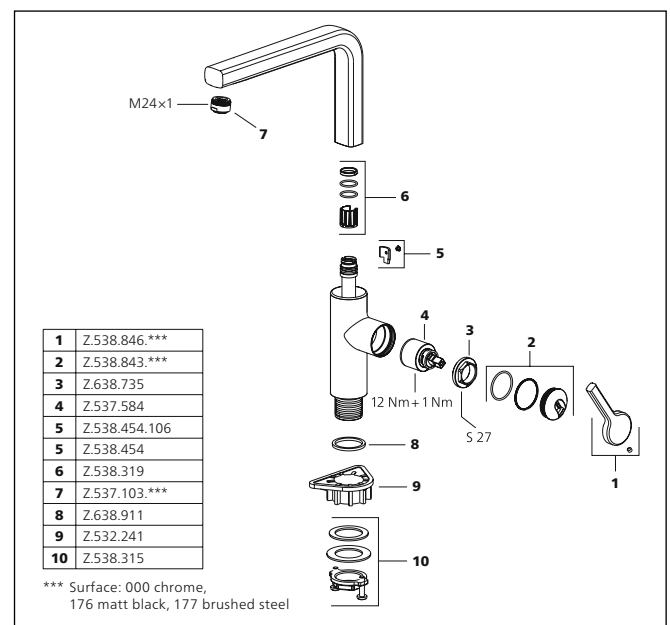

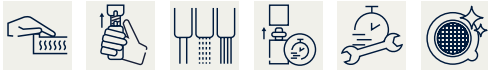
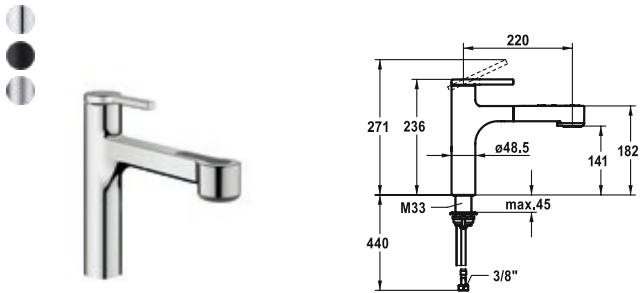

SAP Nr.

Artikel Nr.

chromeline, A 220, flexible Anschlussschläuche

125364

10.461.032.000FL

matt black, A 220, flexible Anschlussschläuche

125365

10.461.032.176FL

brushed steel, A 220, flexible Anschlussschläuche

125366

10.461.032.177FL

AVA 2.0 Hebelmischer – Küche

- TouchProtect – Schutz vor Verbrennungen durch Zweischalenprinzip
- Eigensicher gegen Rückfließen
- Auszugbrause
 - SprayClean – aktive Kalkbeseitigung und schnelle Siebreinigung
 - bis 600 mm ausziehbar
 - TripleClean – Umstellbar zwischen Normal-, Soft- und Powerstrahlmodus
 - Schlauchoberfläche passend zu Armaturoberfläche
 - QuickConnect – Einfaches Schlauchstecksystem
- Schlauchdurchführung, schwenkbar 120°
- EasyLock – einfache Auszugbrausenrückführung
- KWC Steuerpatrone M 35 S
 - mit Keramikscheibentechnik
 - Auslaufmenge und Temperatur stufenlos einstellbar
 - Temperaturbegrenzung
- Flexible Anschlussschläuche 3/8"
- QuickInstallation – Befestigung mit Gewindestutzen M33 x 1,5 mit Feststellschrauben
- Tischbohrung ø35 mm

Auslaufmenge Normalstahl 8 l/min (3 bar)

Auslaufmenge Siebstrahl 9 l/min (3 bar)

Armaturengeräuschgruppe I

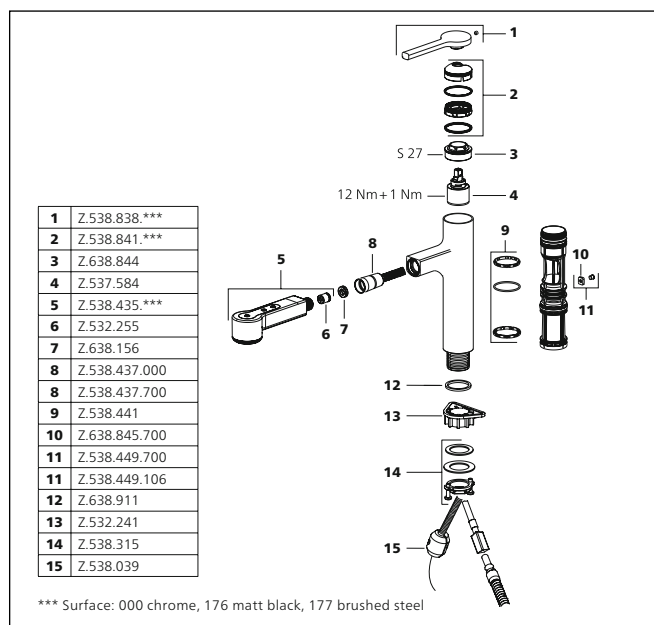

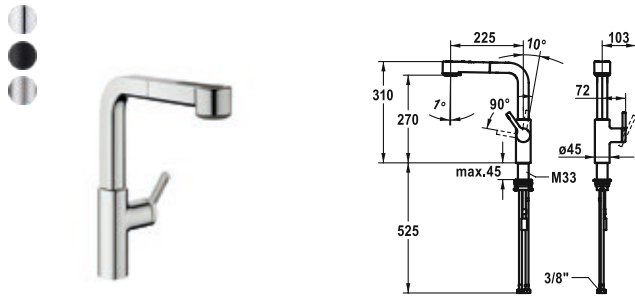

SAP Nr.

Artikel Nr.

chromeline, A 225, flexible Anschlussschläuche

125373

10.461.002.000FL

matt black, A 225, flexible Anschlussschläuche

125374

10.461.002.176FL

brushed steel, A 225, flexible Anschlussschläuche

125375

10.461.002.177FL

AVA 2.0 Hebelmischer – Küche

- Positionierung des Hebels nur rechts möglich
 - Sicherheit für Kinder:
- Kaltwasser bei Hebelposition vorne
- Abstand Wand zu Mitte Tischbohrung min. 20 mm
- TouchProtect – Schutz vor Verbrennungen durch Zweischalenprinzip
- Eigensicher gegen Rückfließen
- Auszugbrause
 - SprayClean – aktive Kalkbeseitigung und schnelle Siebreinigung
 - bis 600 mm ausziehbar
 - TripleClean – Umstellbar zwischen Normal-, Soft- und Powerstrahlmodus
 - Schlauchoberfläche passend zu Armaturoberfläche
 - QuickConnect – Einfaches Schlauchstecksystem

- Schlauchdurchführung, schwenkbar 150°
- EasyLock – einfache Auszugbrausenrückführung
- OptimalSpace – großzügiger Wasch-/Arbeitsbereich
- KWC Steuerpatrone M 35 S
 - mit Keramikscheibentechnik
 - Auslaufmenge und Temperatur stufenlos einstellbar
 - Temperaturbegrenzung
- Flexible Anschlussschläuche $\frac{3}{8}$ "
- QuickInstallation – Befestigung mit Gewindestutzen M33 x 1,5 mit Feststellschrauben
- Tischbohrung $\varnothing 35$ mm
- Separat bestellen (optional oder falls erforderlich):
 - Schwenkbegrenzung 120° Z.538.320

Auslaufmenge Normalstahl 8 l/min (3 bar)

Auslaufmenge Siebstrahl 9 l/min (3 bar)

Armaturengeräuschgruppe I

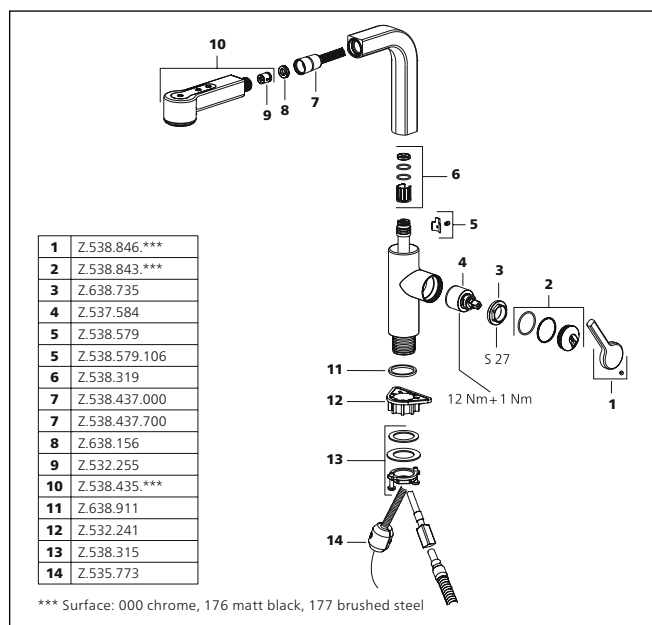

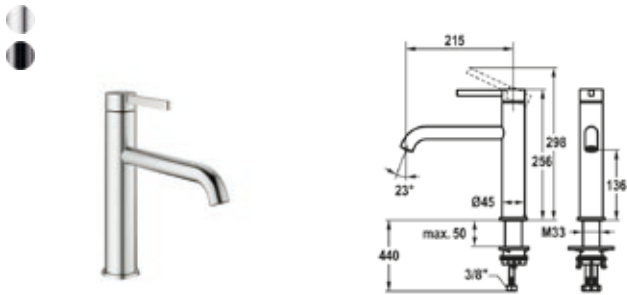

SAP Nr.

Artikel Nr.

Edelstahl, A 215, flexible Anschlussschläuche

125343

10.531.022.700FL

industrial black, A 215, flexible Anschlussschläuche

125589

10.531.022.751FL

BEVO E Hebelmischer – Küche

- Schwenkauslauf 150°
 - Neoperl® Caché® laminar
- KWC Steuerpatrone M 35 S
 - mit Keramikscheibentechnik
 - Auslaufmenge und Temperatur stufenlos einstellbar
- Flexible Anschlussschläuche 3/8"
- QuickInstallation – Befestigung mit Gewindestutzen M33 x 1.5 mit Feststellschrauben
- Tischbohrung ø35 mm

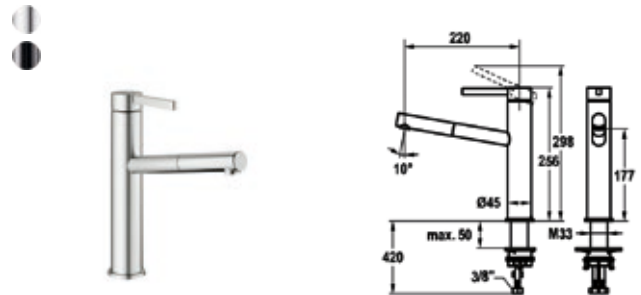

SAP Nr.

Artikel Nr.

Edelstahl, A 220, flexible Anschlussschläuche

125344

10.531.112.700FL

industrial black, A 220, flexible Anschlussschläuche

125590

10.531.112.751FL

BEVO E Hebelmischer – Küche

- TouchProtect – Schutz vor Verbrennungen durch Zweischalenprinzip
- Auszugauslauf
 - Neoperl® Caché®
 - bis 700 mm ausziehbar
 - QuickConnect – Einfaches Schlauchstecksystem
- Schlauchdurchführung, schwenkbar 120°
- EasyLock – einfache Auszugbrausenrückführung
- KWC Steuerpatrone M 35 S
 - mit Keramikscheibentechnik
 - Auslaufmenge und Temperatur stufenlos einstellbar
- Flexible Anschlussschläuche 3/8"
- QuickInstallation – Befestigung mit Gewindestutzen M33 x 1.5 mit Feststellschrauben
- Tischbohrung ø35 mm

Auslaufmenge 10.3 l/min (3 bar)
Armaturengeräuschgruppe I

Brause: Auslaufmenge 5.4 l/min (3 bar)
Armaturengeräuschgruppe I

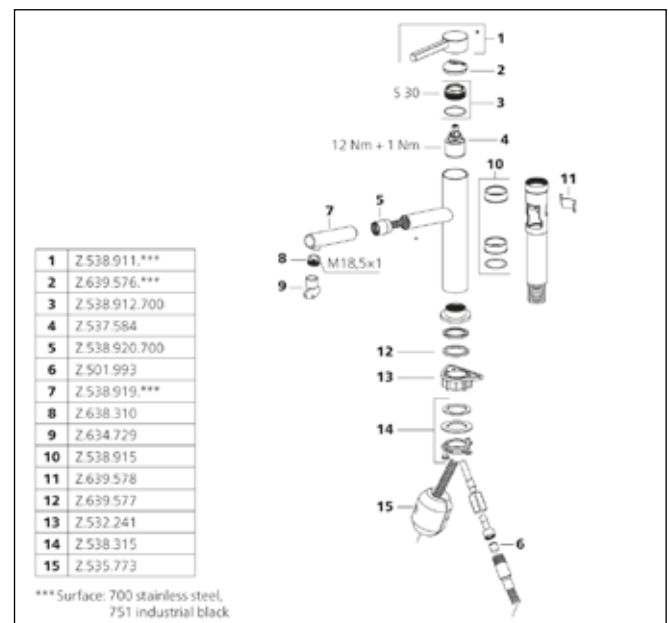
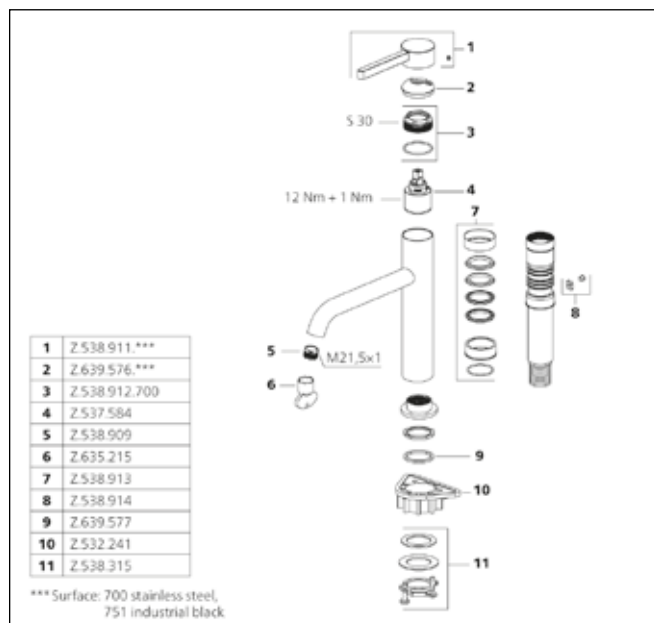

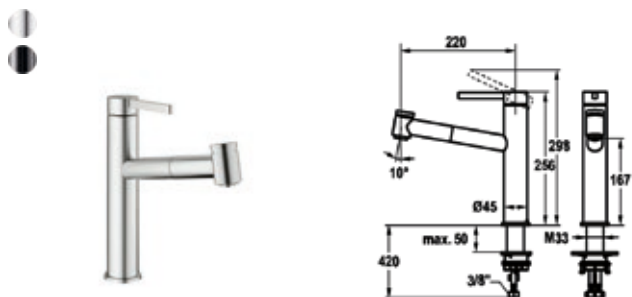

SAP Nr.

Artikel Nr.

Edelstahl, A 220, flexible Anschlussschläuche

125345

10.531.032.700FL

industrial black, A 220, flexible Anschlussschläuche

125591

10.531.032.751FL

BEVO E Hebelmischer – Küche

- TouchProtect – Schutz vor Verbrennungen durch Zweischaalenprinzip
- Auszugbrause
 - SprayClean – aktive Kalkbeseitigung und schnelle Siebreinigung
 - bis 700 mm ausziehbar
 - PowerClean – Siebstrahlmodus, mit Rückstellautomatik
 - QuickConnect – Einfaches Schlauchstecksystem
- Schlauchdurchführung, schwenkbar 120°
- EasyLock – einfache Auszugbrausenrückführung
- KWC Steuerpatrone M 35 S
 - mit Keramikscheibentechnik
 - Auslaufmenge und Temperatur stufenlos einstellbar
- Flexible Anschlussschläuche 3/8"
- QuickInstallation – Befestigung mit Gewindestutzen M33 x 1.5 mit Feststellschrauben
- Tischbohrung ø35 mm



SAP Nr.

Artikel Nr.

Edelstahl, A 220, flexible Anschlussschläuche

125346

10.531.012.700FL

industrial black, A 220, flexible Anschlussschläuche

125347

10.531.012.751FL

BEVO E Hebelmischer – Küche

- Positionierung des Hebels nur rechts möglich
 - Sicherheit für Kinder: Kaltwasser bei Hebelposition vorne
- TouchProtect – Schutz vor Verbrennungen durch Zweischaalenprinzip
- Schwenkauslauf 150°
 - Neoperl® Caché® laminar
- OptimalSpace – großzügiger Wasch-/Arbeitsbereich
- KWC Steuerpatrone S 25
 - mit Keramikscheibentechnik
 - Auslaufmenge und Temperatur stufenlos einstellbar
- Flexible Anschlussschläuche 3/8"
- QuickInstallation – Befestigung mit Gewindestutzen M33 x 1.5 mit Feststellschrauben
- Tischbohrung ø35 mm

Auslaufmenge Normalstahl 7.2 l/min (3 bar)

Auslaufmenge Siebstrahl 7.1 l/min (3 bar)

Armaturengeräuschgruppe I

Auslaufmenge 6.4 l/min (3 bar)

Armaturengeräuschgruppe I

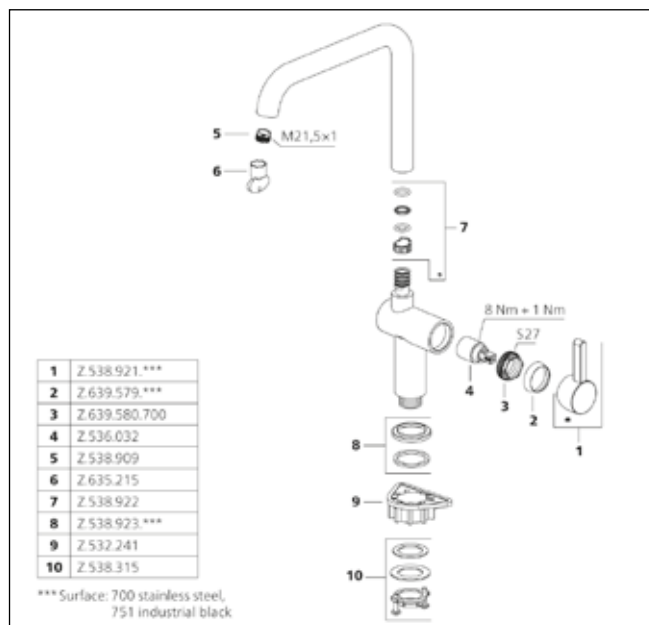
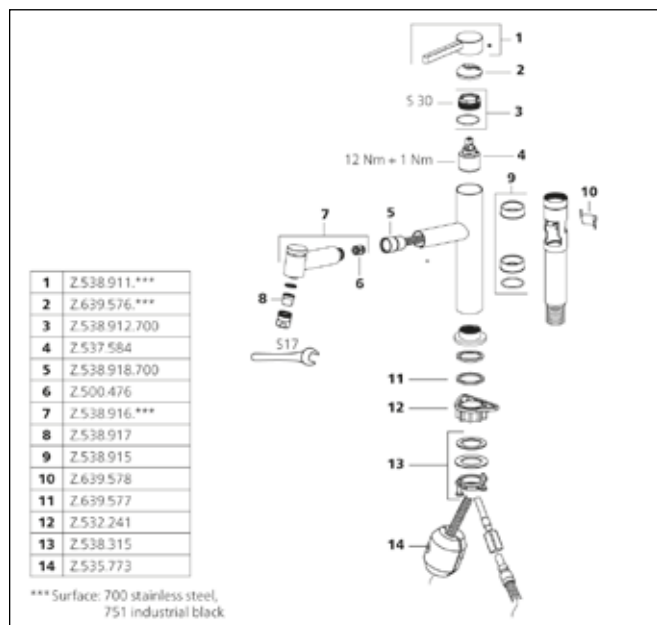

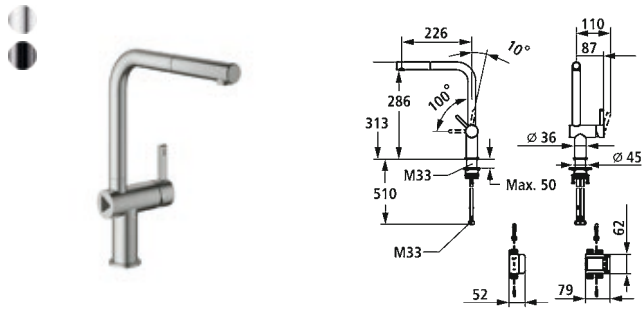

| SAP Nr. | Artikel Nr. |
|--|------------------|
| Edelstahl, A 225, flexible Anschlussschläuche, Batterie 3600005935 | 10.531.643.700FL |
| industrial black, A 225, flexible Anschlussschläuche, Batterie 3600005936 | 10.531.643.751FL |

BEVO E Hybridarmatur – Küche

- Hybridarmatur, berührungsarm, Küche
- Aus Edelstahl
- Positionierung des Hebels nur rechts möglich
 - Sicherheit für Kinder:
 Kaltwasser bei Hebelposition vorne
- TouchProtect – Schutz vor Verbrennungen durch Zweischalenprinzip
- Auszugauslauf
 - Neoperl® Caché®
 - bis 500 mm ausziehbar
- Schlauchdurchführung, schwenkbar 150°
- EasyLock – einfache Auszugbrausenrückführung
- OptimalSpace – großzügiger Wasch-/Arbeitsbereich

NEW

- KWC Steuerpatrone S 25
 - mit Keramikscheibentechnik
 - Auslaufmenge und Temperatur stufenlos einstellbar
- Infrarotsensor
 - Kaltwasser
 - Wasserlaufzeit 30 Sekunden
- Magnetventil
- Batteriebox für 4 AA-Batterien (Batterien nicht enthalten)
- Flexible Anschlussschläuche 3/8"
- QuickInstallation – Befestigung mit Gewindestutzen M33 x 1.5 mit Feststellschrauben
- Tischbohrung ø35 mm

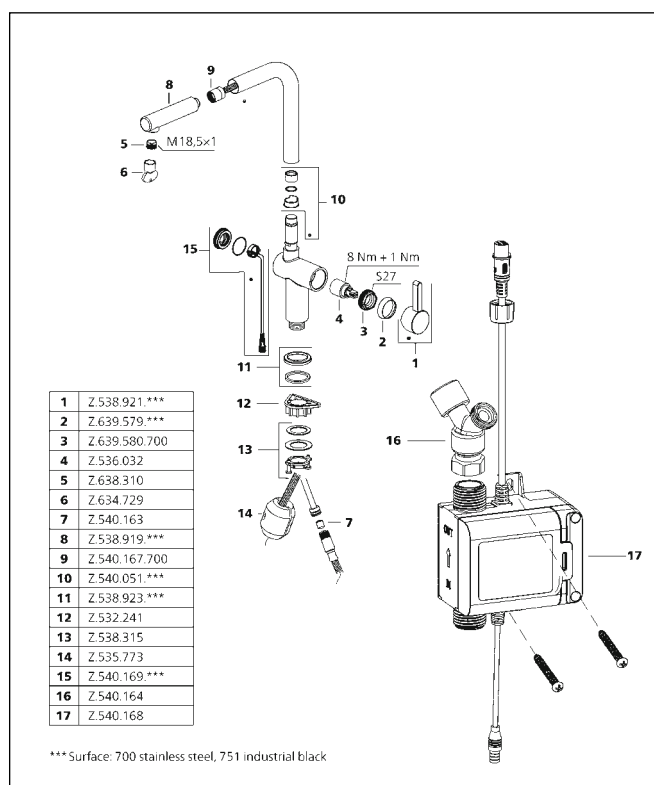

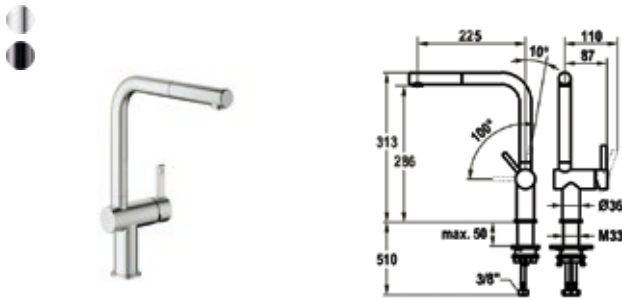
SAP Nr. Artikel Nr.

Edelstahl, A 225, flexible Anschlussschläuche

125350 10.531.103.700FL

industrial black, A 225, flexible Anschlussschläuche

125351 10.531.103.751FL

BEVO E Hebelmischer – Küche

- Positionierung des Hebels nur rechts möglich
 - Sicherheit für Kinder:
- Kaltwasser bei Hebelposition vorne
- TouchProtect – Schutz vor Verbrennungen durch Zweischalenprinzip
- Auszugauslauf
 - Neoperl® Caché®
 - bis 600 mm ausziehbar
 - QuickConnect – Einfaches Schlauchstecksystem
- Schlauchdurchführung, schwenkbar 150°
- EasyLock – einfache Auszugbrausenrückführung
- OptimalSpace – großzügiger Wasch-/Arbeitsbereich
- KWC Steuerpatrone S 25
 - mit Keramikscheibentechnik
 - Auslaufmenge und Temperatur stufenlos einstellbar
- Flexible Anschlussschläuche 3/8"
- QuickInstallation – Befestigung mit Gewindestutzen M33 x 1.5 mit Feststellschrauben
- Tischbohrung Ø35 mm

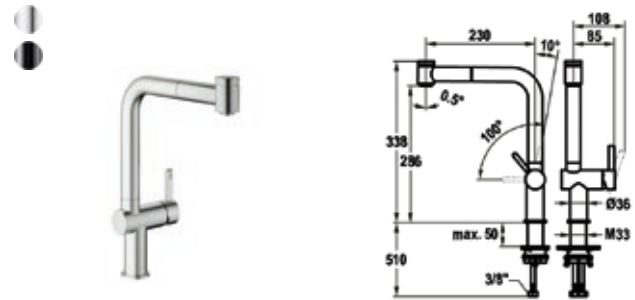
SAP Nr. Artikel Nr.

Edelstahl, A 230, flexible Anschlussschläuche

125354 10.531.003.700FL

industrial black, A 230, flexible Anschlussschläuche

125355 10.531.003.751FL

BEVO E Hebelmischer – Küche

- Positionierung des Hebels nur rechts möglich
 - Sicherheit für Kinder:
- Kaltwasser bei Hebelposition vorne
- TouchProtect – Schutz vor Verbrennungen durch Zweischalenprinzip
- Auszugbrause
 - SprayClean – aktive Kalkbeseitigung und schnelle Siebreinigung
 - bis 600 mm ausziehbar
 - PowerClean – Siebstrahlmodus, mit Rückstellautomatik
 - QuickConnect – Einfaches Schlauchstecksystem
- Schlauchdurchführung, schwenkbar 150°
- EasyLock – einfache Auszugbrausenrückführung
- OptimalSpace – großzügiger Wasch-/Arbeitsbereich
- KWC Steuerpatrone S 25
 - mit Keramikscheibentechnik
 - Auslaufmenge und Temperatur stufenlos einstellbar
- Flexible Anschlussschläuche 3/8"
- QuickInstallation – Befestigung mit Gewindestutzen M33 x 1.5 mit Feststellschrauben
- Tischbohrung Ø35 mm

 Brause: Auslaufmenge 8 l/min (3 bar)
 Armaturengeräuschgruppe I

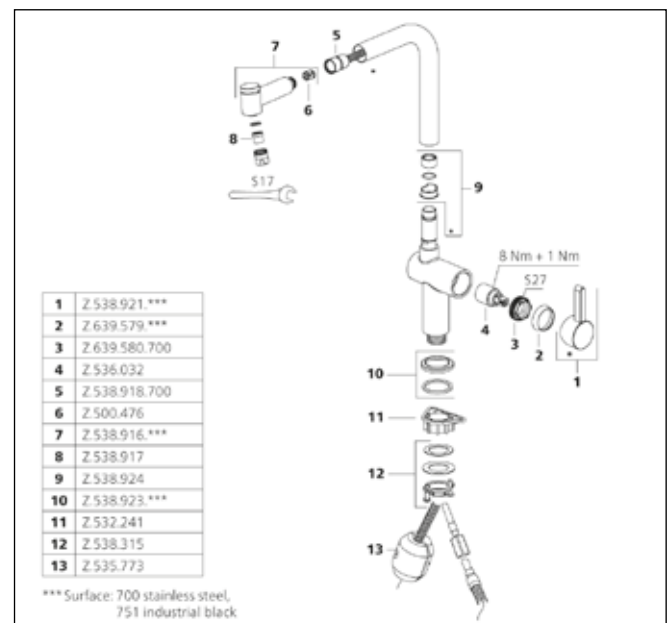
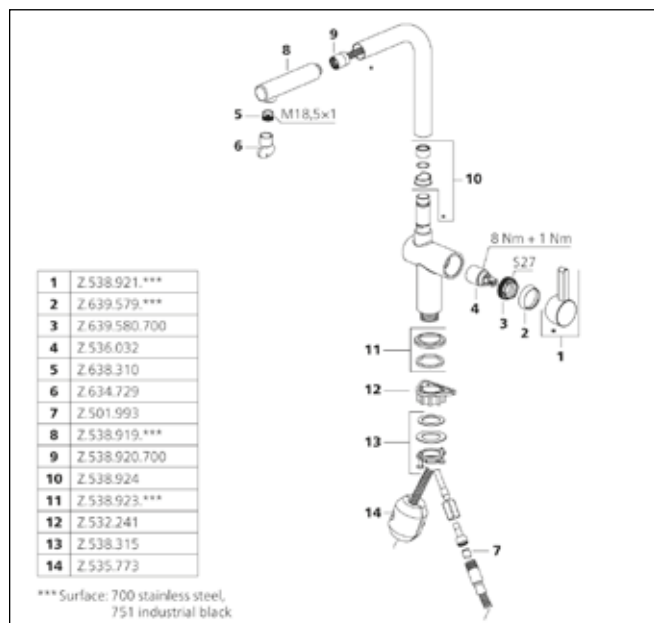
 Auslaufmenge Normalstahl 6.5 l/min (3 bar)
 Auslaufmenge Siebstrahl 6.2 l/min (3 bar)
 Armaturengeräuschgruppe I

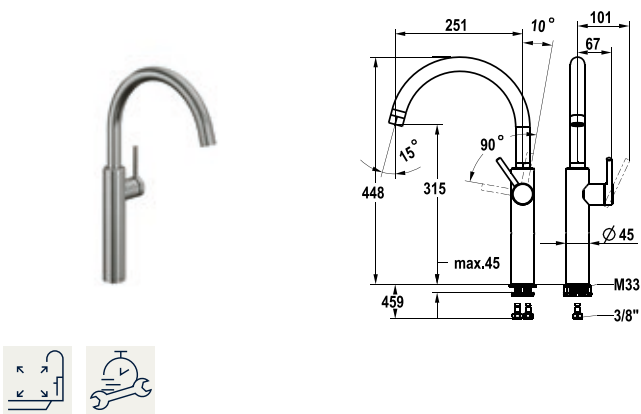

| SAP Nr. | Artikel Nr. |
|--|------------------|
| Edelstahl, A 250, flexible Anschlussschläuche 125692 | 10.581.013.700FL |

BISTRO E Hebelmischer – Küche

- Positionierung des Hebels nur rechts möglich
– Sicherheit für Kinder:
Kaltwasser bei Hebelposition vorne
- Schwenkauslauf 360°
– Neoperl® Caché® laminar
- OptimalSpace – großzügiger Wasch-/Arbeitsbereich
- KWC Steuerpatrone M 35 S
– mit Keramikscheibentechnik
– Auslaufmenge und Temperatur stufenlos einstellbar
- Flexible Anschlussschläuche 3/8"
- QuickInstallation – Befestigung mit Gewindestutzen
M33 x 1.5 mit Feststellschrauben
- Tischbohrung ø35 mm

Auslaufmenge 14 l/min (3 bar)
Armaturengeräuschgruppe II

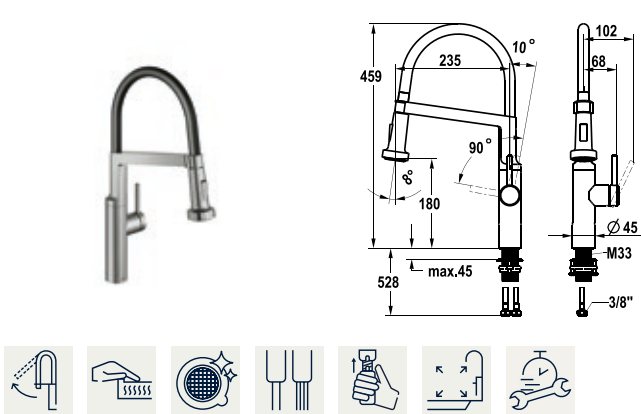
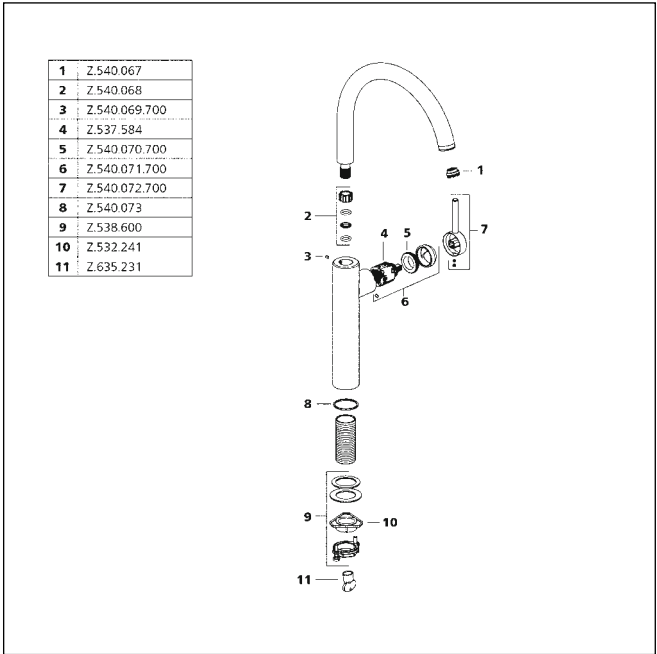

| SAP Nr. | Artikel Nr. |
|--|------------------|
| Edelstahl, A 235, flexible Anschlussschläuche 125694 | 10.581.433.700FL |

BISTRO E Hebelmischer – Küche

- HighFlex patentierte Federschlauchtechnologie
- Positionierung des Hebels nur rechts möglich
– Sicherheit für Kinder:
Kaltwasser bei Hebelposition vorne
- TouchProtect – Schutz vor Verbrennungen
durch Zweischalenprinzip
- Umstellbrause
– SprayClean – aktive Kalkbeseitigung und schnelle Siebreinigung
– Neoperl® Caché® SSR, Schwenkstrahlregler
– PowerClean – Siebstrahlmodus, mit Rückstellautomatik
- EasyLock – einfache Auszugbrausenrückführung
- Schwenkauslauf 360°
- OptimalSpace – großzügiger Wasch-/Arbeitsbereich
- KWC Steuerpatrone M 35 S
– mit Keramikscheibentechnik
– Auslaufmenge und Temperatur stufenlos einstellbar
- Flexible Anschlussschläuche 3/8"
- QuickInstallation – Befestigung mit Gewindestutzen
M33 x 1.5 mit Feststellschrauben
- Tischbohrung ø35 mm

Auslaufmenge 8 l/min (3 bar)
Brause: Auslaufmenge 6.4 l/min (3 bar)
Armaturengeräuschgruppe I

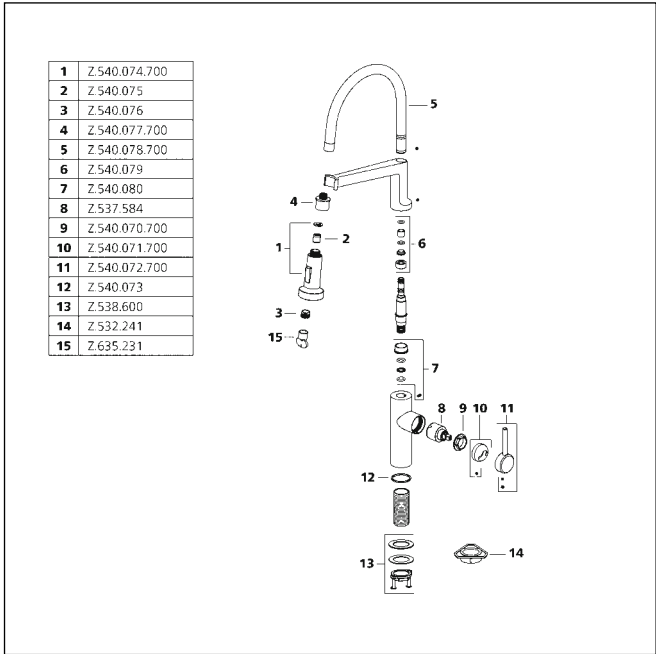

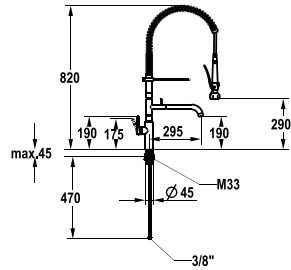

SAP Nr.

Artikel Nr.

Edelstahl, A 295, flexible Anschlussschläuche

125696

10.581.144.700FL

BISTRO E Hebelmischer – Küche

- Hebelmischer
- Tragfeder aus Edelstahl
- TouchProtect – Schutz vor Verbrennungen durch Zweisohlenprinzip
- Eigensicher gegen Rückfließen und Querfluss
- Schwenkauslauf
- Neoperl® Caché® laminar
- Geschirrwashbrause
- absperrbare Siebbrause mit Schließverzögerung mit Ventil-Wartungseinheit zur Reinigung
- SprayLock – arretierbarer Brausestrahl
- PowerClean – Siebstrahlmodus
- 2 Strahlarten
- OptimalSpace – großzügiger Wasch-/Arbeitsbereich

- KWC Steuerpatrone M 35 S
- mit Keramikscheibentechnik
- Auslaufmenge und Temperatur stufenlos einstellbar
- Flexible Anschlussschläuche 3/8"
- QuickInstallation – Befestigung mit Gewindestutzen M33 x 1.5 mit Feststellschrauben
- Tischbohrung ø35 mm

Auslaufmenge Normalstahl 4 l/min (3bar)

Auslaufmenge 14.4 l/min (3 bar)

Brause: Auslaufmenge 8 l/min (3 bar)

Armaturengeräuschgruppe II

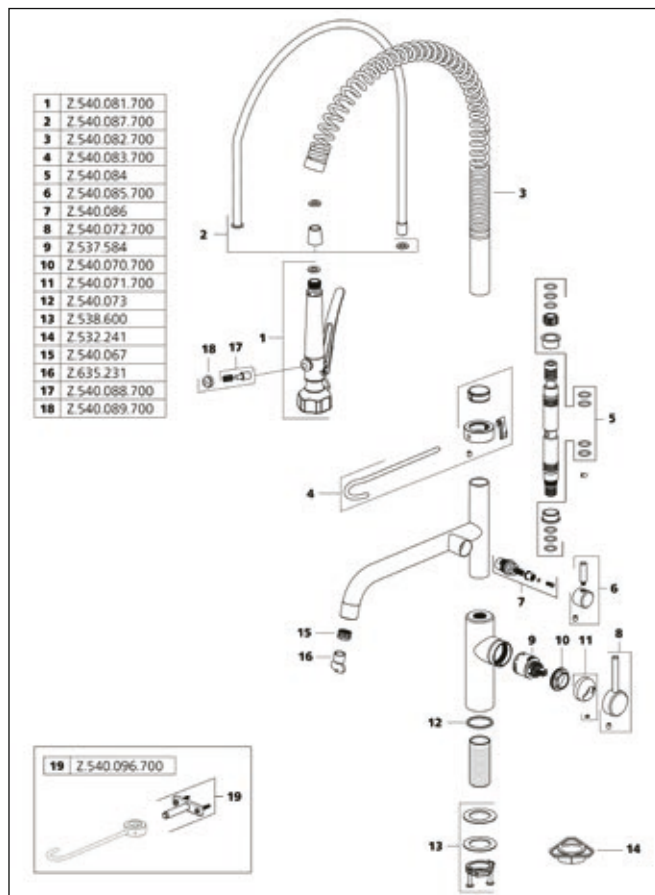

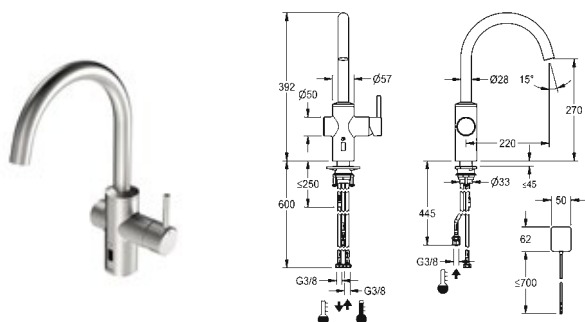

SAP Nr.

Artikel Nr.

Edelstahl, A 220, flexible Anschlussschläuche, Batterie

3600001625

10.581.102.700FL

BISTRO E Hebelmischer – Automatikarmatur, berührungsarm – Küche

- Hybridarmatur, berührungsarm, Küche
- Aus Edelstahl
- Schwenkauslauf fest, erweiterbar auf 50°, 120° und 360°
 - Neoperl Caché laminar
- OptimalSpace – großzügiger Wasch-/Arbeitsbereich
- Steuerpatrone
 - mit Keramikscheibentechnik
 - Auslaufmenge und Temperatur stufenlos einstellbar
- Opto-elektronischer Sensor
 - zeitgesteuerte Wasserlaufzeit
 - voreingestellte Wassertemperatur
- Magnetventil
- Flexible Anschlussschläuche 3/8"
- QuickInstallation – Befestigung mit Gewindestutzen M33 x 1.5 mit Feststellschrauben
- Tischbohrung Ø 35 mm
- Lieferumfang:
 - Batteriefach inkl. Batterie 6V Lithium CRP2 zur Montage unter der Spüle

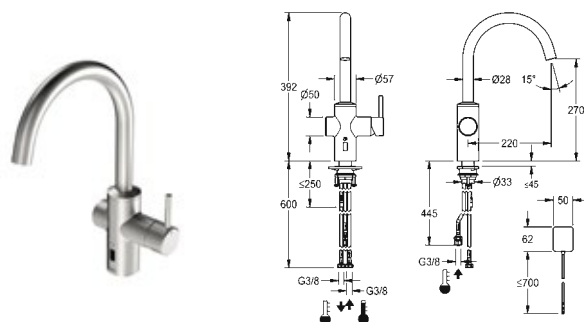

SAP Nr.

Artikel Nr.

Edelstahl, A 220, flexible Anschlussschläuche, Netz AP

3600001626

10.581.112.700FL

BISTRO E Hebelmischer – Automatikarmatur, berührungsarm – Küche

- Hybridarmatur, berührungsarm, Küche
- Aus Edelstahl
- Schwenkauslauf fest, erweiterbar auf 50°, 120° und 360°
 - Neoperl Caché laminar
- OptimalSpace – großzügiger Wasch-/Arbeitsbereich
- Steuerpatrone
 - mit Keramikscheibentechnik
 - Auslaufmenge und Temperatur stufenlos einstellbar
 - Temperaturbegrenzung
- Opto-elektronischer Sensor
 - zeitgesteuerte Wasserlaufzeit
 - voreingestellte Wassertemperatur
- Magnetventil
- Flexible Anschlussschläuche 3/8"
- QuickInstallation – Befestigung mit Gewindestutzen M33 x 1.5 mit Feststellschrauben
- Tischbohrung Ø 35 mm
- Lieferumfang:
 - Steckernetzteil 100–240 V AC

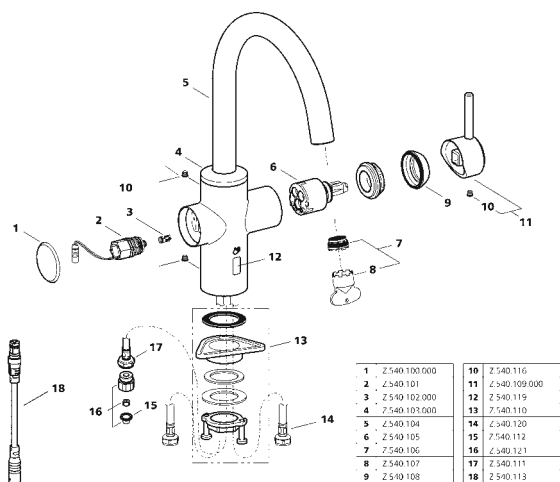
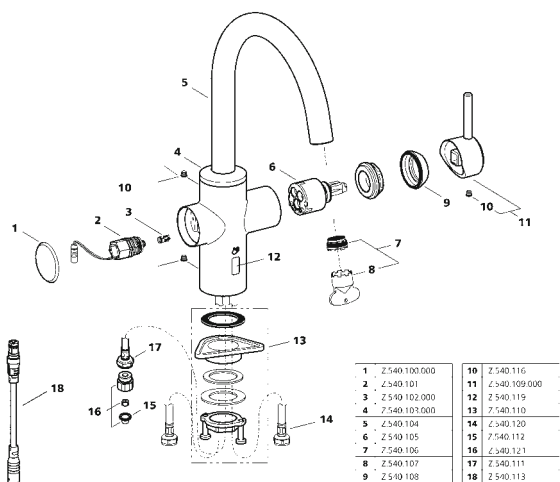

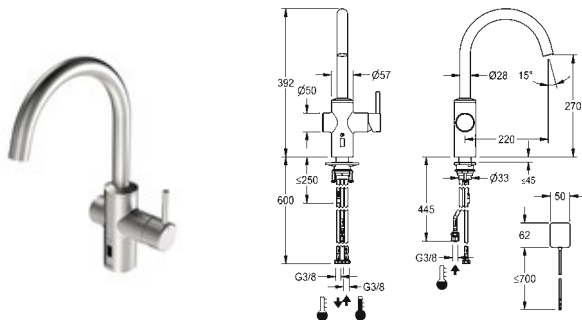

SAP Nr.

Artikel Nr.

Edelstahl, A 220, flexible Anschlussschläuche, Batterie

3600001627

10.581.122.700FL

BISTRO E Hebelmischer – Automatikarmatur, berührungsarm – Küche – Niederdruck

- Hybridarmatur, berührungsarm, Küche
- Aus Edelstahl
- Schwenkauslauf fest, erweiterbar auf 50°, 120° und 360°
 - Neoperl Caché laminar
- OptimalSpace – großzügiger Wasch-/Arbeitsbereich
- Steuerpatrone
 - mit Keramikscheibentechnik
 - Auslaufmenge und Temperatur stufenlos einstellbar
- Opto-elektronischer Sensor
 - zeitgesteuerte Wasserlaufzeit
 - voreingestellte Wassertemperatur
- Magnetventil
- Flexible Anschlussschläuche 3/8"
- QuickInstallation – Befestigung mit Gewindestutzen M33 x 1.5 mit Feststellschrauben
- Tischbohrung Ø 35 mm
- Lieferumfang:
 - Batteriefach inkl. Batterie 6V Lithium CRP2 zur Montage unter der Spüle

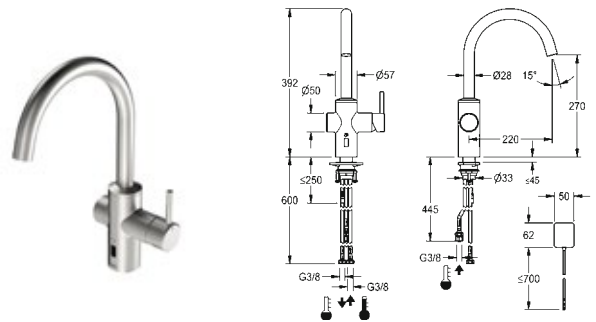

SAP Nr.

Artikel Nr.

Edelstahl, A 220, flexible Anschlussschläuche, Netz AP

3600001628

10.581.132.700FL

BISTRO E Hebelmischer – Automatikarmatur, berührungsarm – Küche – Niederdruck

- Hybridarmatur, berührungsarm, Küche
- Aus Edelstahl
- Schwenkauslauf fest, erweiterbar auf 50°, 120° und 360°
 - Neoperl Caché laminar
- OptimalSpace – großzügiger Wasch-/Arbeitsbereich
- Steuerpatrone
 - mit Keramikscheibentechnik
 - Auslaufmenge und Temperatur stufenlos einstellbar
 - Temperaturbegrenzung
- Opto-elektronischer Sensor
 - zeitgesteuerte Wasserlaufzeit
 - voreingestellte Wassertemperatur
- Magnetventil
- Flexible Anschlussschläuche 3/8"
- QuickInstallation – Befestigung mit Gewindestutzen M33 x 1.5 mit Feststellschrauben
- Tischbohrung Ø 35 mm
- Lieferumfang:
 - Steckernetzteil 100–240 V AC

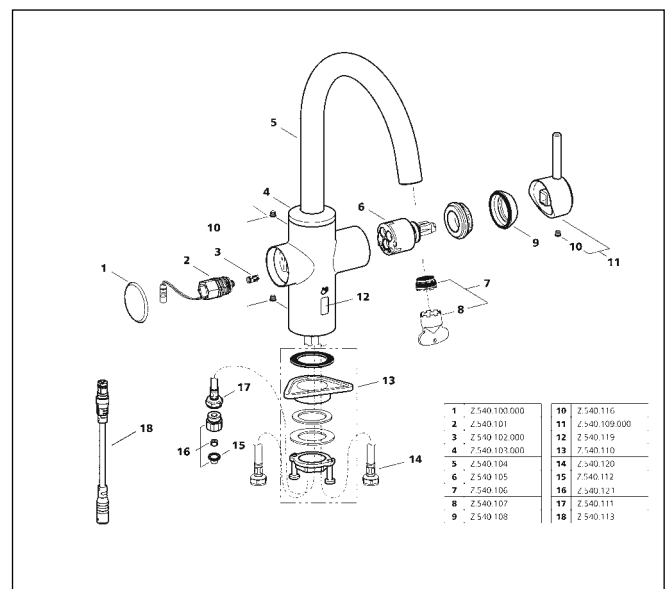
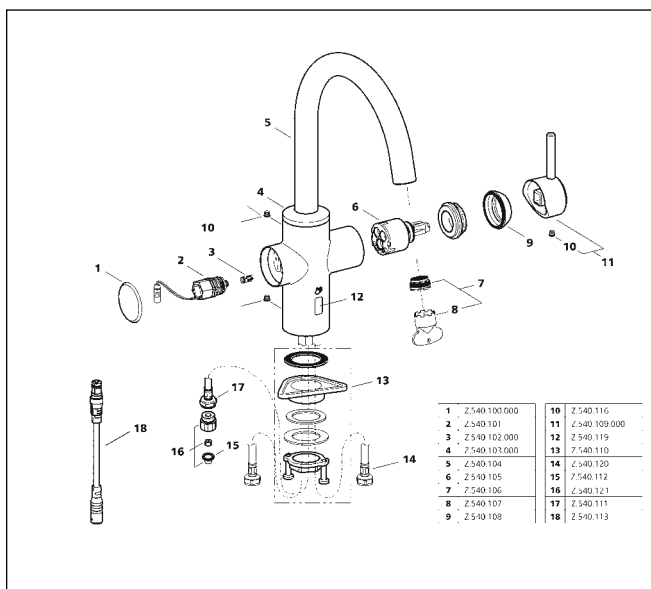

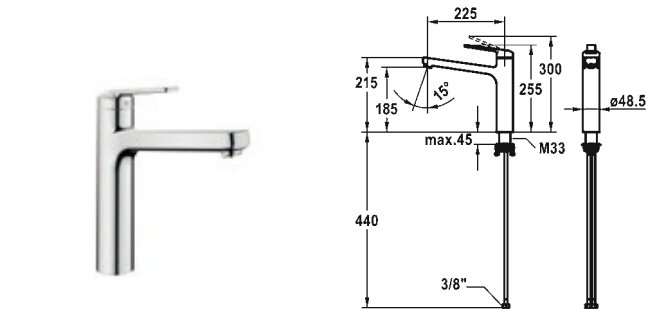

SAP Nr. Artikel Nr.

chromeline, A 225, flexible Anschlussschläuche
124918 10.661.023.000FL

DOMO 6.0 Hebelmischer – Küche

- Schwenkauslauf 150°
 - Neoperl® Cascade® SLC
- OptimalSpace – großzügiger Wasch-/Arbeitsbereich
- KWC Steuerpatrone M 35 S
 - mit Keramikscheibentechnik
 - Auslaufmenge und Temperatur stufenlos einstellbar
 - Temperaturbegrenzung
- Flexible Anschlussschläuche 3/8"
- QuickInstallation – Befestigung mit Gewindestutzen M33 x 1.5 mit Feststellschrauben
- Tischbohrung ø35 mm

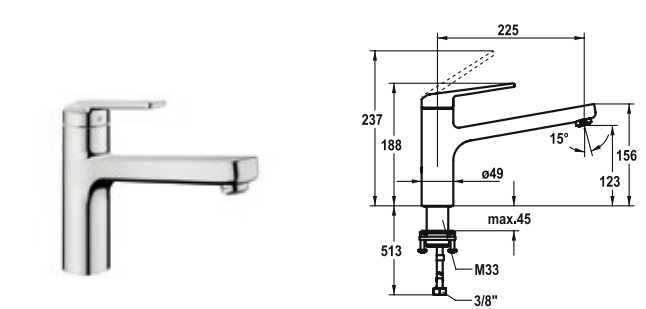

SAP Nr. Artikel Nr.

chromeline, A 225, flexible Anschlussschläuche
125480 10.661.523.000FL

DOMO 6.0 Hebelmischer – Küche

- Schwenkauslauf 150°
 - Neoperl® Cascade® SLC
- OptimalSpace – großzügiger Wasch-/Arbeitsbereich
- KWC Steuerpatrone M 35 S
 - mit Keramikscheibentechnik
 - Auslaufmenge und Temperatur stufenlos einstellbar
 - Temperaturbegrenzung
- Flexible Anschlussschläuche 3/8"
- QuickInstallation – Befestigung mit Gewindestutzen M33 x 1.5 mit Feststellschrauben
- Tischbohrung ø35 mm

Auslaufmenge 12 l/min (3 bar)
Armaturengeräuschgruppe I

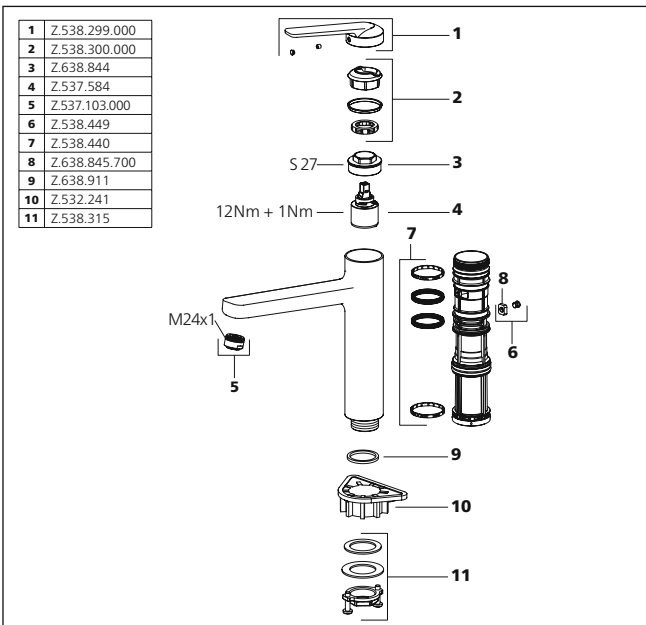

Auslaufmenge 12 l/min (3 bar)
Armaturengeräuschgruppe I

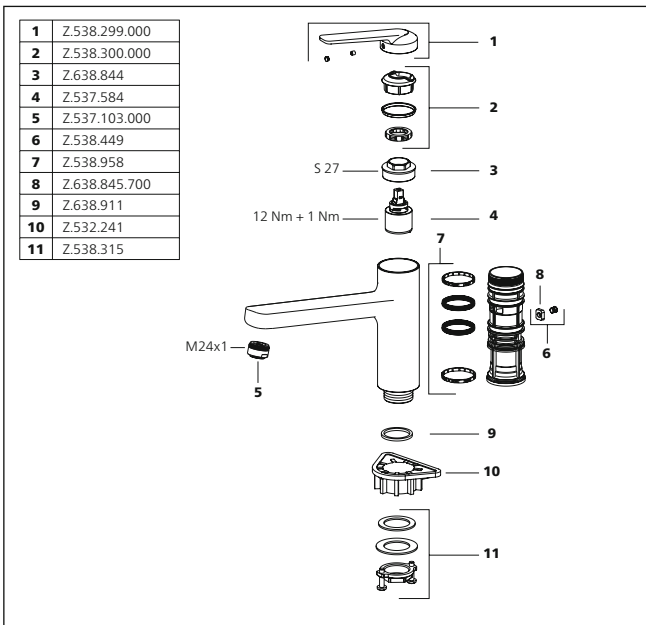

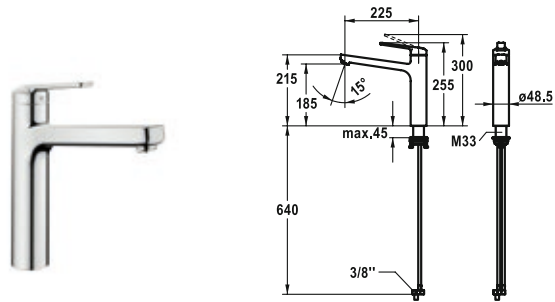

SAP Nr.

Artikel Nr.

chromeline, A 225, flexible Anschlusschläuche

124921

10.665.023.000FL

DOMO 6.0 Hebelmischer – Küche – Niederdruck

- Schwenkauslauf 150°
 - Strahlregler-Mundstück
- OptimalSpace – großzügiger Wasch-/Arbeitsbereich
- KWC Steuerpatrone M 35 S
 - mit Keramikscheibentechnik
 - Auslaufmenge und Temperatur stufenlos einstellbar
 - Temperaturbegrenzung
- Flexible Anschlusschläuche 3/8"
- QuickInstallation – Befestigung mit Gewindestutzen M33 x 1.5 mit Feststellschrauben
- Tischbohrung ø35 mm

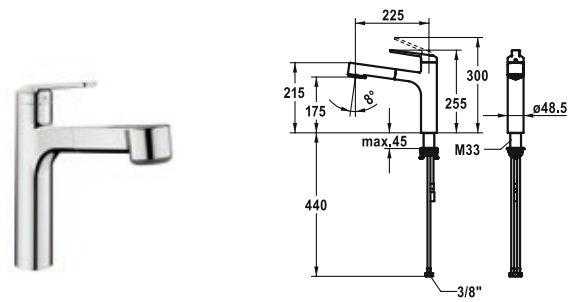

SAP Nr.

Artikel Nr.

chromeline, A 225, flexible Anschlusschläuche

124922

10.661.033.000FL

DOMO 6.0 Hebelmischer – Küche

- TouchProtect – Schutz vor Verbrennungen durch Zweischaalenprinzip
- Eigensicher gegen Rückfließen
- Auszugbrause
 - SprayClean – aktive Kalkbeseitigung und schnelle Siebreinigung
 - bis 600 mm ausziehbar
 - TripleClean – Umstellbar zwischen Normal-, Soft- und Powerstrahlmodus
 - Schlauchoberfläche passend zu Armatureoberfläche
 - QuickConnect – Einfaches Schlauchstecksystem
- Schlauchdurchführung, schwenkbar 120°
- EasyLock – einfache Auszugbrausenrückführung
- OptimalSpace – großzügiger Wasch-/Arbeitsbereich
- KWC Steuerpatrone M 35 S
 - mit Keramikscheibentechnik
 - Auslaufmenge und Temperatur stufenlos einstellbar
 - Temperaturbegrenzung
- Flexible Anschlusschläuche 3/8"
- QuickInstallation – Befestigung mit Gewindestutzen M33 x 1.5 mit Feststellschrauben
- Tischbohrung ø35 mm

Auslaufmenge 6 l/min (3 bar)

Armaturengeräuschgruppe I

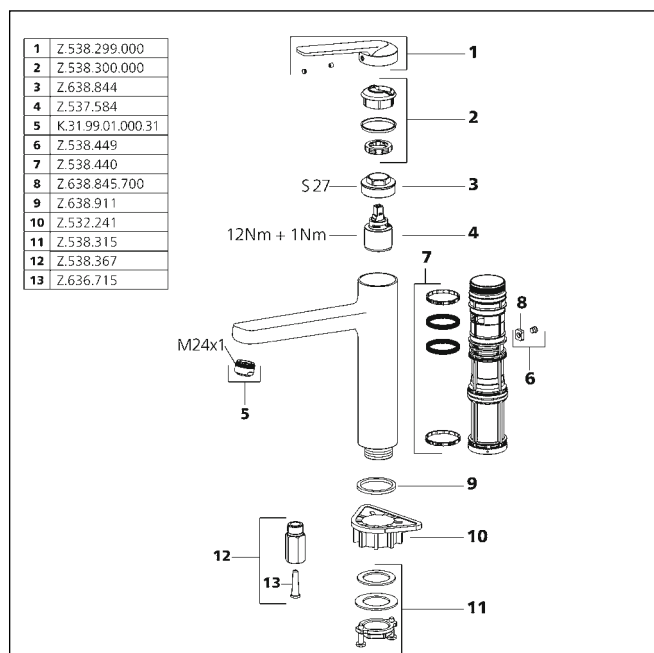

Auslaufmenge Normalstahl 8 l/min (3 bar)

Auslaufmenge Siebstrahl 9 l/min (3 bar)

Armaturengeräuschgruppe I

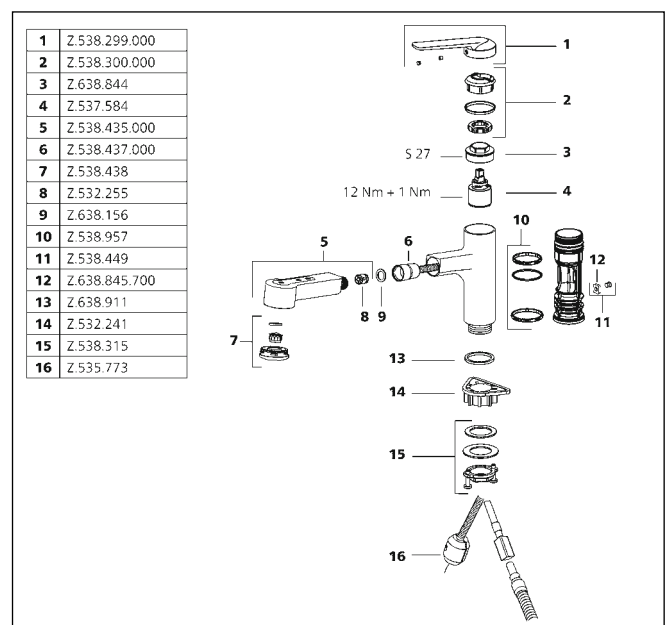

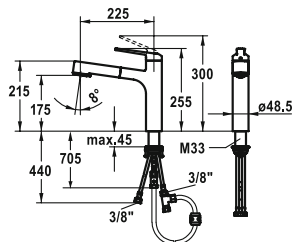

SAP Nr.

Artikel Nr.

chromeline, A 225, flexible Anschlusschläuche

124924

10.665.033.000FL

DOMO 6.0 Hebelmischer – Küche – Niederdruck

- TouchProtect – Schutz vor Verbrennungen durch Zweischalenprinzip
- Eigensicher gegen Rückfließen
- Auszugbrause
 - SprayClean – aktive Kalkbeseitigung und schnelle Siebreinigung – bis 600 mm ausziehbar
 - TripleClean – Umstellbar zwischen Normal-, Soft- und Powerstrahlmodus
 - Schlauchoberfläche passend zu Armaturoberfläche
- Schlauchdurchführung, schwenkbar 120°
- EasyLock – einfache Auszugbrausenrückführung
- OptimalSpace – großzügiger Wasch-/Arbeitsbereich
- KWC Steuerpatrone M 35 S
 - mit Keramikscheibentechnik
 - Auslaufmenge und Temperatur stufenlos einstellbar
 - Temperaturbegrenzung
- Flexible Anschlusschläuche 3/8"
- QuickInstallation – Befestigung mit Gewindestutzen M33 x 1.5 mit Feststellschrauben
- Tischbohrung ø35 mm

Auslaufmenge Normalstrahl 7 l/min (3 bar)

Auslaufmenge Siebstrahl 7 l/min (3 bar)

Armaturengeräuschgruppe I

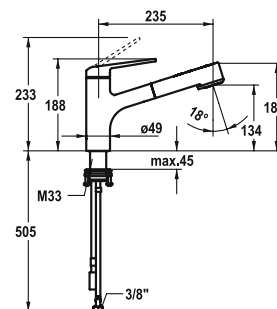
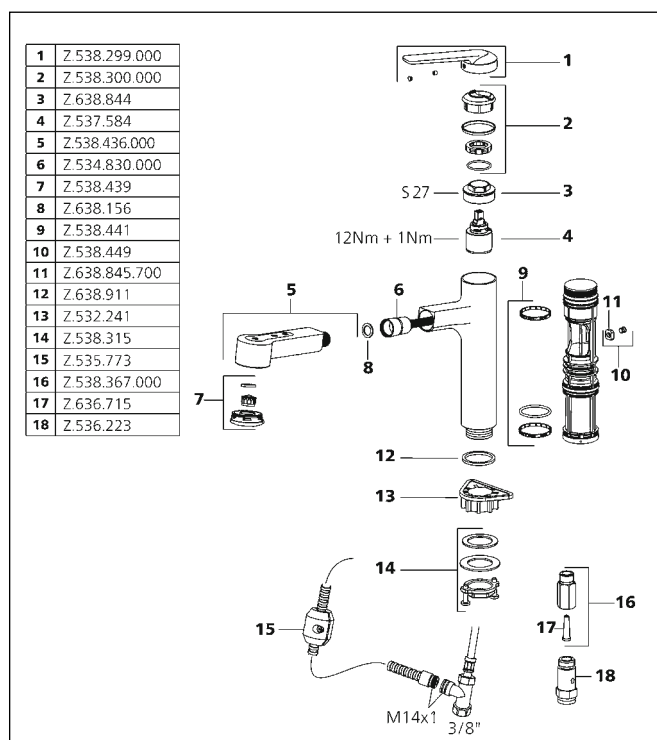

SAP Nr.

Artikel Nr.

chromeline, A 235, flexible Anschlusschläuche

125481

10.661.533.000FL

DOMO 6.0 Hebelmischer – Küche

- TouchProtect – Schutz vor Verbrennungen durch Zweischalenprinzip
- Eigensicher gegen Rückfließen
- Auszugbrause
 - SprayClean – aktive Kalkbeseitigung und schnelle Siebreinigung – bis 600 mm ausziehbar
 - TripleClean – Umstellbar zwischen Normal-, Soft- und Powerstrahlmodus
 - Schlauchoberfläche passend zu Armaturoberfläche
 - QuickConnect – Einfaches Schlauchstecksystem
- Schlauchdurchführung, schwenkbar 120°
- EasyLock – einfache Auszugbrausenrückführung
- OptimalSpace – großzügiger Wasch-/Arbeitsbereich
- KWC Steuerpatrone M 35 S
 - mit Keramikscheibentechnik
 - Auslaufmenge und Temperatur stufenlos einstellbar
 - Temperaturbegrenzung
- Flexible Anschlusschläuche 3/8"
- QuickInstallation – Befestigung mit Gewindestutzen M33 x 1.5 mit Feststellschrauben
- Tischbohrung ø35 mm

Auslaufmenge Normalstrahl 8 l/min (3 bar)

Auslaufmenge Siebstrahl 9 l/min (3 bar)

Armaturengeräuschgruppe I

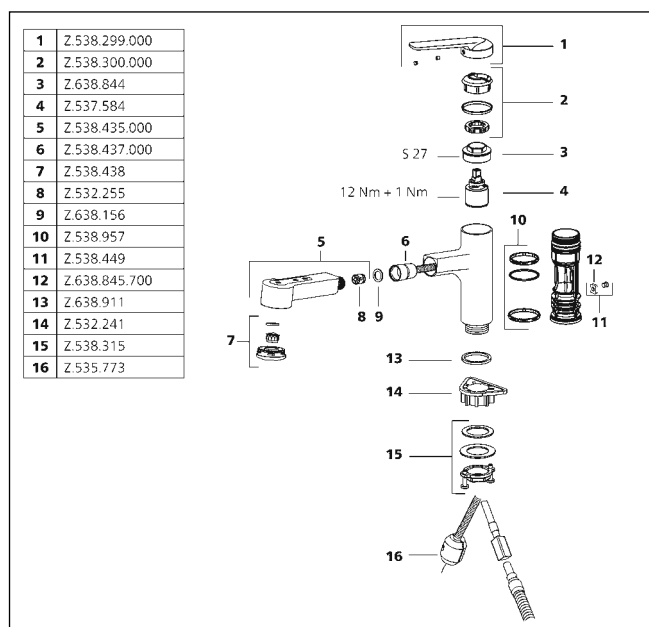

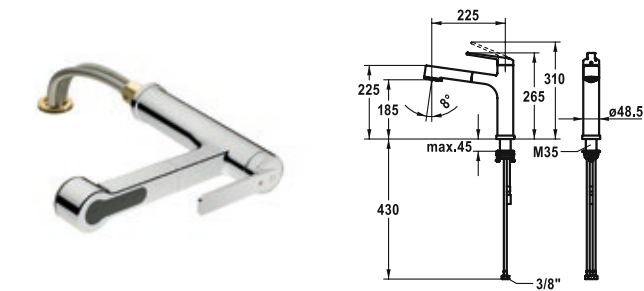

SAP Nr.

Artikel Nr.

chromeline, A 225, flexible Anschlusschläuche

124923

10.661.053.000FL

DOMO 6.0 Hebelmischer – Küche – wegnehmbar

- Wegnehmbar für Unterfenstermontage – Einbaumaß 55 mm
- TouchProtect – Schutz vor Verbrennungen durch Zweischaalenprinzip
- Eigensicher gegen Rückfließen
- Auszugbrause
 - SprayClean – aktive Kalkbeseitigung und schnelle Siebreinigung
 - bis 600 mm ausziehbar
 - TripleClean – Umstellbar zwischen Normal-, Soft- und Powerstrahlmodus
 - Schlauchoberfläche passend zu Armaturoberfläche
- Schlauchdurchführung, schwenkbar 120°
- EasyLock – einfache Auszugbrauserückführung
- OptimalSpace – großzügiger Wasch-/Arbeitsbereich
- KWC Steuerpatrone M 35 S
 - mit Keramikscheibentechnik
 - Auslaufmenge und Temperatur stufenlos einstellbar
 - Temperaturbegrenzung
- Flexible Anschlusschläuche 3/8"
- Befestigung mit Gewindestutzen M35 x 1.5 (Vormontagesockel)
- Tischbohrung ø35 – 37 mm

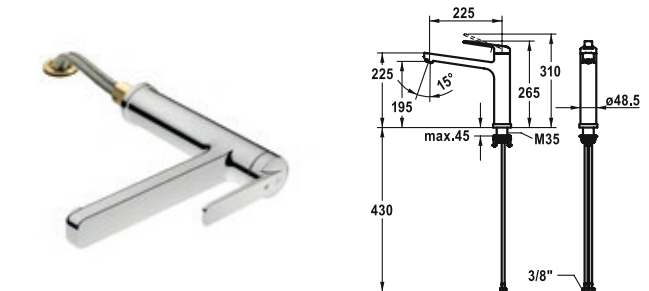

SAP Nr.

Artikel Nr.

chromeline, A 225, flexible Anschlusschläuche

124920

10.661.043.000FL

DOMO 6.0 Hebelmischer – Küche – wegnehmbar

- Wegnehmbar für Unterfenstermontage – Einbaumaß 55 mm
- Schwenkauslauf 150°
 - Neoperl® Cascade® SLC
- OptimalSpace – großzügiger Wasch-/Arbeitsbereich
- KWC Steuerpatrone M 35 S
 - mit Keramikscheibentechnik
 - Auslaufmenge und Temperatur stufenlos einstellbar
 - Temperaturbegrenzung
- Flexible Anschlusschläuche 3/8"
- Befestigung mit Gewindestutzen M35 x 1.5 (Vormontagesockel)
- Tischbohrung ø35 – 37 mm

Auslaufmenge Normalstahl 8 l/min (3 bar)

Auslaufmenge Siebstrahl 9 l/min (3 bar)

Armaturengeräuschgruppe I

Auslaufmenge 12 l/min (3 bar)

Armaturengeräuschgruppe I

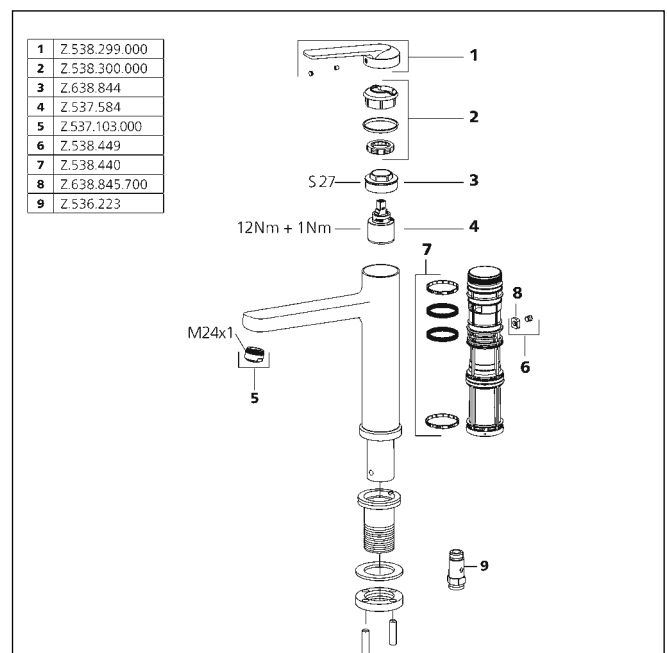
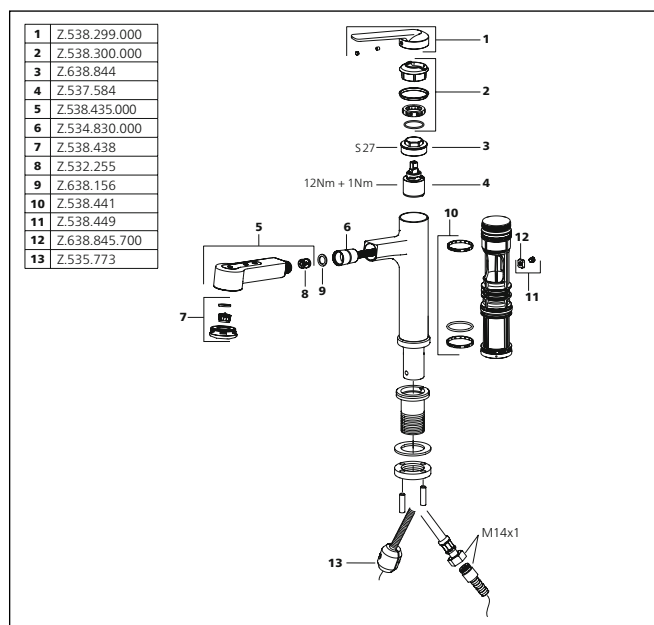

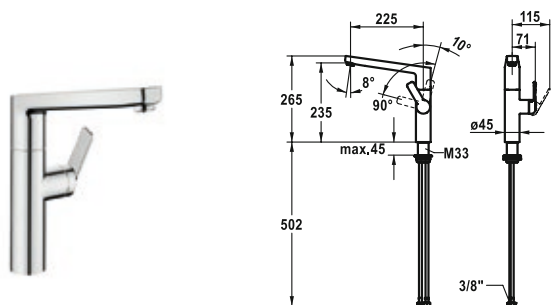

SAP Nr.

Artikel Nr.

chromeline, A 225, flexible Anschlusschläuche

124926

10.661.013.000FL

DOMO 6.0 Hebelmischer – Küche

- Positionierung des Hebels nur rechts möglich
 - Sicherheit für Kinder:
- Kaltwasser bei Hebelposition vorne
- Abstand Wand zu Mitte Tischbohrung min. 26 mm
- SwivelStop – Schwenkauslauf 150°, erweiterbar auf 360°
 - Neoperl® Cascade® SLC
- OptimalSpace – großzügiger Wasch-/Arbeitsbereich
- KWC Steuerpatrone M 35 S
 - mit Keramikscheibentechnik
 - Auslaufmenge und Temperatur stufenlos einstellbar
 - Temperaturbegrenzung
- Flexible Anschlusschläuche 3/8"
- QuickInstallation – Befestigung mit Gewindestutzen M33 x 1.5 mit Feststellschrauben
- Tischbohrung ø35 mm
- Separat bestellen (optional oder falls erforderlich):
 - Schwenkbegrenzung 120°, Z.538.320

Auslaufmenge 11 l/min (3 bar)

Armaturengeräuschgruppe I

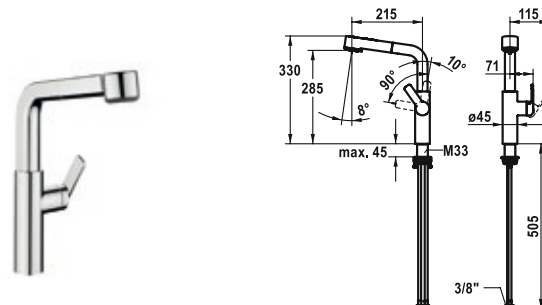
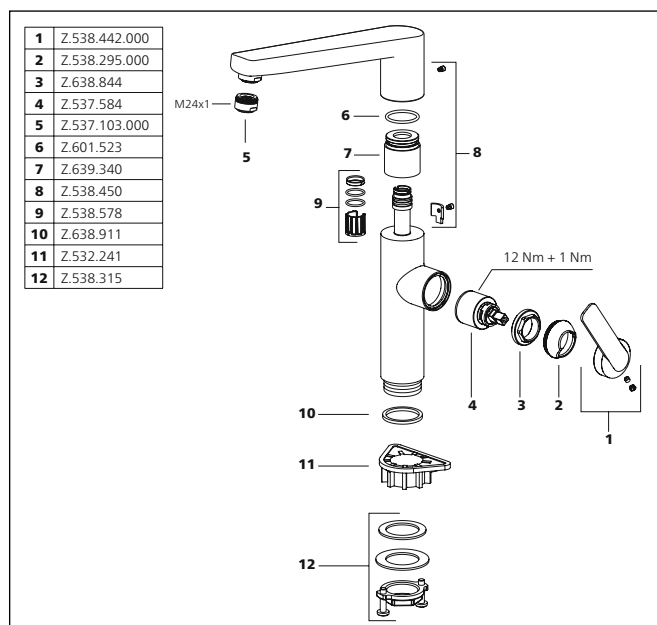

SAP Nr.

Artikel Nr.

chromeline, A 215, flexible Anschlusschläuche

124928

10.661.003.000FL

DOMO 6.0 Hebelmischer – Küche

- Positionierung des Hebels nur rechts möglich
 - Sicherheit für Kinder:
- Kaltwasser bei Hebelposition vorne
- Abstand Wand zu Mitte Tischbohrung min. 26 mm
- TouchProtect – Schutz vor Verbrennungen durch Zweischalenprinzip
- Eigensicher gegen Rückfließen
- Auszugbrause
 - SprayClean – aktive Kalkbeseitigung und schnelle Siebreinigung
 - bis 600 mm ausziehbar
 - TripleClean – Umstellbar zwischen Normal-, Soft- und Powerstrahlmodus
 - Schlauchoberfläche passend zu Armaturoberfläche
 - QuickConnect – Einfaches Schlauchstecksystem
- Schlauchdurchführung, schwenkbar 150°
- EasyLock – einfache Auszugbrausenrückführung
- OptimalSpace – großzügiger Wasch-/Arbeitsbereich
- KWC Steuerpatrone M 35 S – mit Keramikscheibentechnik
 - Auslaufmenge und Temperatur stufenlos einstellbar
 - Temperaturbegrenzung
- Flexible Anschlusschläuche 3/8"
- QuickInstallation – Befestigung mit Gewindestutzen M33 x 1.5 mit Feststellschrauben
- Tischbohrung ø35 mm
- Separat bestellen (optional oder falls erforderlich):
 - Schwenkbegrenzung 120°, Z.538.320

Auslaufmenge Normalstahl 8 l/min (3 bar)

Auslaufmenge Siebstrahl 8 l/min (3 bar)

Armaturengeräuschgruppe I

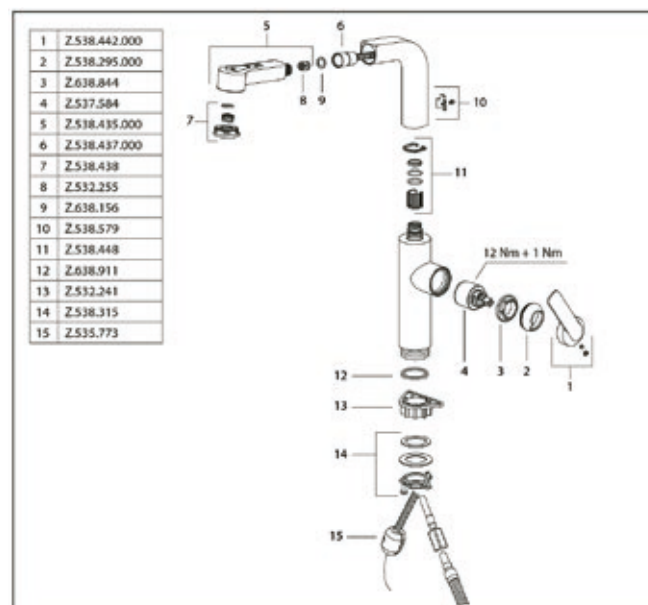

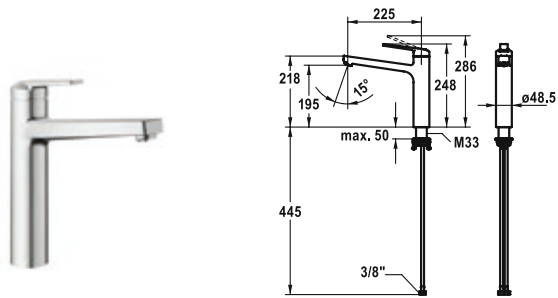

SAP Nr.

Artikel Nr.

Edelstahl, A 225, flexible Anschlussschläuche

124933

10.701.023.700FL

DOMO E Hebelmischer – Küche

- Schwenkauslauf 150°
 - Neoperl® Cascade® SLC
- OptimalSpace – großzügiger Wasch-/Arbeitsbereich
- KWC Steuerpatrone M 35 S
 - mit Keramikscheibentechnik
 - Auslaufmenge und Temperatur stufenlos einstellbar
 - Temperaturbegrenzung
- Flexible Anschlussschläuche 3/8"
- QuickInstallation – Befestigung mit Gewindestutzen M33 x 1.5 mit Feststellschrauben
- Tischbohrung ø35 mm

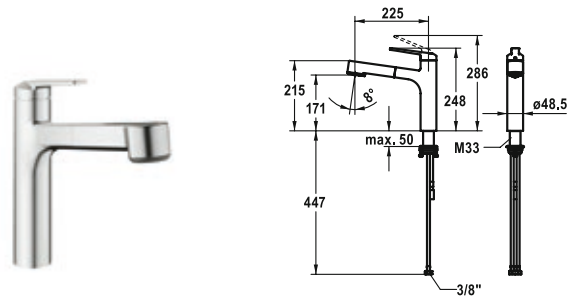

SAP Nr.

Artikel Nr.

Edelstahl, A 225, flexible Anschlussschläuche

124934

10.701.033.700FL

DOMO E Hebelmischer – Küche

- TouchProtect – Schutz vor Verbrennungen durch Zweischaalenprinzip
- Eigensicher gegen Rückfließen
- Auszugbrause
 - SprayClean – aktive Kalkbeseitigung und schnelle Siebreinigung
 - bis 600 mm ausziehbar
 - TripleClean – Umstellbar zwischen Normal-, Soft- und Powerstrahlmodus
 - Schlauchoberfläche passend zu Armaturoberfläche
 - QuickConnect – Einfaches Schlauchstecksystem
- Schlauchdurchführung, schwenkbar 120°
- EasyLock – einfache Auszugbrausenrückführung
- OptimalSpace – großzügiger Wasch-/Arbeitsbereich
- KWC Steuerpatrone M 35 S – mit Keramikscheibentechnik
 - Auslaufmenge und Temperatur stufenlos einstellbar
 - Temperaturbegrenzung
- Flexible Anschlussschläuche 3/8"
- QuickInstallation – Befestigung mit Gewindestutzen M33 x 1.5 mit Feststellschrauben
- Tischbohrung ø35 mm

Auslaufmenge 12 l/min (3 bar)
Armaturengeräuschgruppe I

Auslaufmenge Normalstahl 8 l/min (3 bar)
Auslaufmenge Siebstrahl 9 l/min (3 bar)
Armaturengeräuschgruppe I

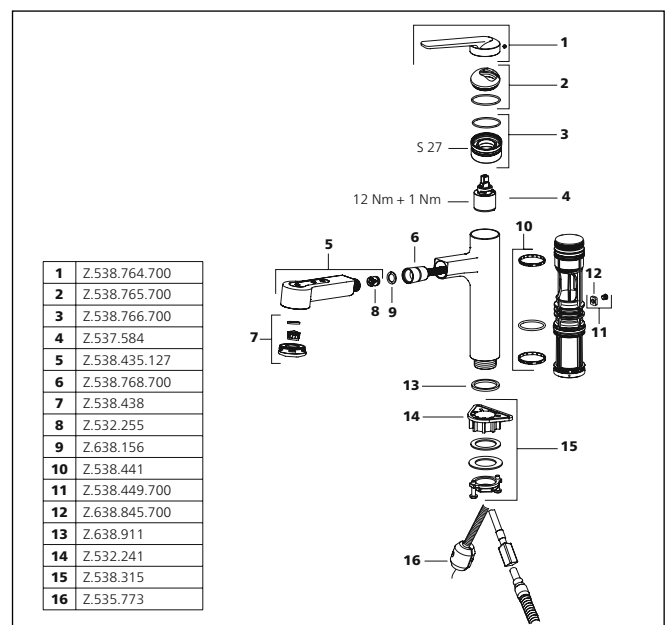
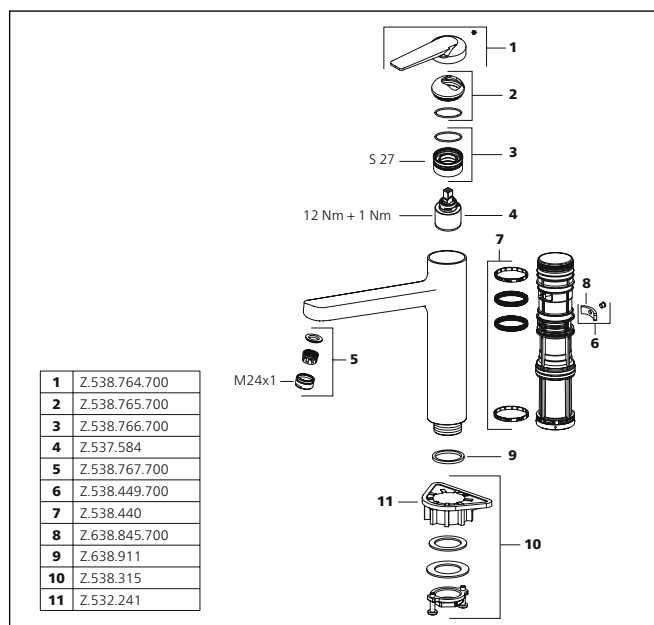

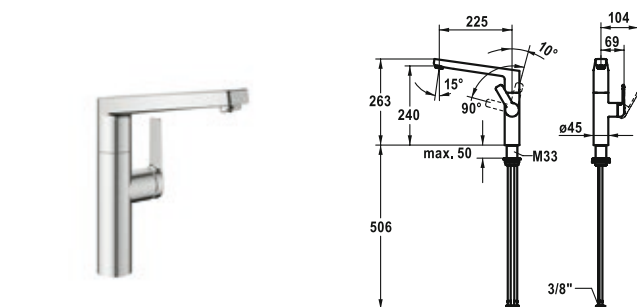

SAP Nr.

Artikel Nr.

Edelstahl, A 225, flexible Anschlussschläuche

124936

10.701.013.700FL

DOMO E Hebelmischer – Küche

- Positionierung des Hebels nur rechts möglich
 - Sicherheit für Kinder:
- Kaltwasser bei Hebelposition vorne
- Abstand Wand zu Mitte Tischbohrung min. 26 mm
- SwivelStop – Schwenkauslauf 360°, begrenzt auf 150°
 - Neoperl® Cascade® SLC
- OptimalSpace – großzügiger Wasch-/Arbeitsbereich
- KWC Steuerpatrone M 35 S
 - mit Keramikscheibentechnik
 - Auslaufmenge und Temperatur stufenlos einstellbar
 - Temperaturbegrenzung
- Flexible Anschlussschläuche 3/8"
- QuickInstallation – Befestigung mit Gewindestutzen M33 x 1.5 mit Feststellschrauben
- Tischbohrung ø35 mm

Auslaufmenge 11 l/min (3 bar)

Armaturengeräuschgruppe I

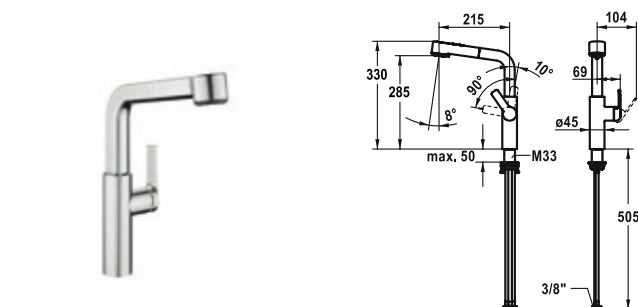
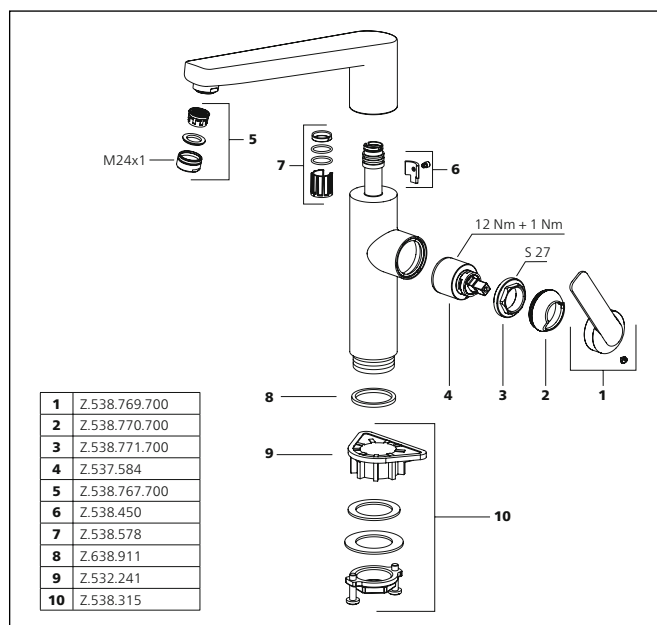

SAP Nr.

Artikel Nr.

Edelstahl, A 215, flexible Anschlussschläuche

124937

10.701.003.700FL

DOMO E Hebelmischer – Küche

- Positionierung des Hebels nur rechts möglich
 - Sicherheit für Kinder:
- Kaltwasser bei Hebelposition vorne
- Abstand Wand zu Mitte Tischbohrung min. 26 mm
- TouchProtect – Schutz vor Verbrennungen durch Zweischalenprinzip
- Eigensicher gegen Rückfließen
- Auszugbrause
 - SprayClean – aktive Kalkbeseitigung und schnelle Siebreinigung
 - bis 600 mm ausziehbar
 - TripleClean – Umstellbar zwischen Normal-, Soft- und Powerstrahlmodus
 - Schlauchoberfläche passend zu Armatoberfläche
 - QuickConnect – Einfaches Schlauchstecksystem
- Schlauchdurchführung, schwenkbar 150°
- EasyLock – einfache Auszugbrausenrückführung
- OptimalSpace – großzügiger Wasch-/Arbeitsbereich
- KWC Steuerpatrone M 35 S – mit Keramikscheibentechnik
 - Auslaufmenge und Temperatur stufenlos einstellbar
 - Temperaturbegrenzung
- Flexible Anschlussschläuche 3/8"
- QuickInstallation – Befestigung mit Gewindestutzen M33 x 1.5 mit Feststellschrauben
- Tischbohrung ø35 mm

Auslaufmenge Normalstahl 8 l/min (3 bar)

Auslaufmenge Siebstrahl 8 l/min (3 bar)

Armaturengeräuschgruppe I

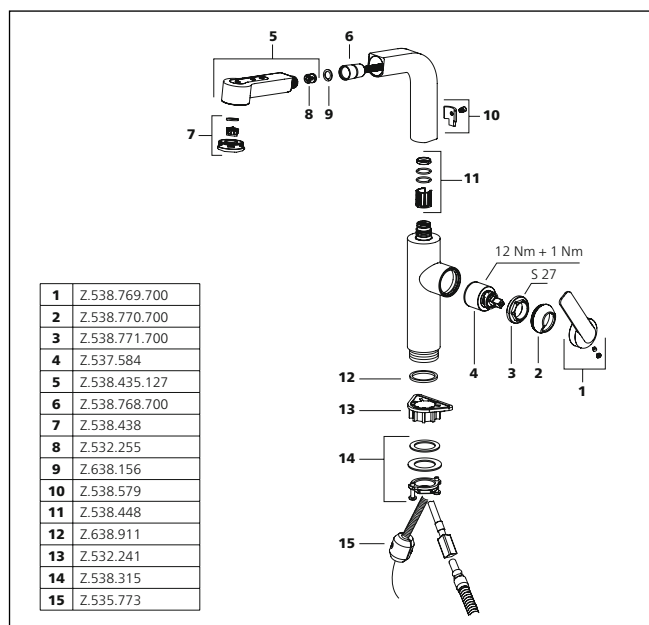

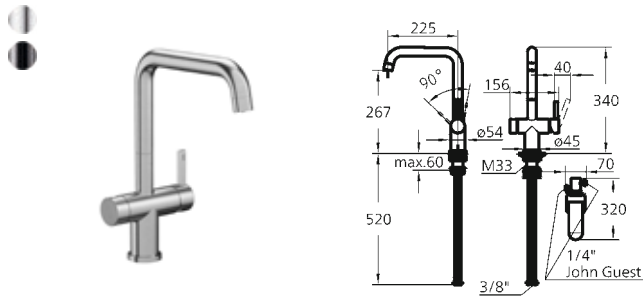

SAP Nr. Artikel Nr.

Edelstahl, A 225, flexible Anschlussschläuche

3600009447 10.591.602.700FL

industrial black, A 225, flexible Anschlussschläuche

3600009448 10.591.602.751FL

ENIA E Filterarmatur – Küche

- Hebelmischer 2in1
- Positionierung des Hebels nur rechts möglich
– Sicherheit für Kinder:
Kaltwasser bei Hebelposition vorne
- Abstand Wand zu Mitte Tischbohrung min. 26 mm
- Schwenkauslauf 360°
– Neoperl®
- Filterwasser in getrennter Wasserführung
- KWC Steuerpatrone M 35 S – mit Keramikscheibentechnik
– Auslaufmenge und Temperatur stufenlos einstellbar
– Temperaturbegrenzung
- Flachtelleroberteil 90°
- Flexible Anschlussschläuche 3/8"
- QuickInstallation – Befestigung mit Gewindestutzen
M33 x 1.5 mit Feststellschrauben
- Tischbohrung ø35 mm
- Lieferumfang:
– Filterkopf Z.540.138
– Filterkartusche Z.540.139
– Anschlussmaterial Armatur Z.540.140

NEW

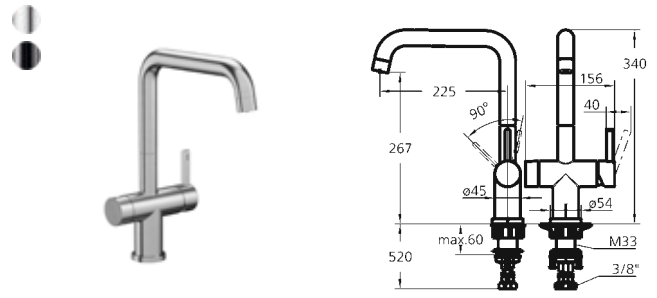

SAP Nr. Artikel Nr.

Edelstahl, A 225, flexible Anschlussschläuche

3600009449 10.591.612.700FL

industrial black, A 225, flexible Anschlussschläuche

3600009456 10.591.612.751FL

ENIA E Hebelmischer – Küche

- Hebelmischer 2in1
- Positionierung des Hebels nur rechts möglich
– Sicherheit für Kinder:
Kaltwasser bei Hebelposition vorne
- Abstand Wand zu Mitte Tischbohrung min. 26 mm
- Schwenkauslauf 360°
– Neoperl®
- Filterwasser in getrennter Wasserführung
- KWC Steuerpatrone M 35 S – mit Keramikscheibentechnik
– Auslaufmenge und Temperatur stufenlos einstellbar
– Temperaturbegrenzung
- Flachtelleroberteil 90°
- Flexible Anschlussschläuche 3/8"
- QuickInstallation – Befestigung mit Gewindestutzen
M33 x 1.5 mit Feststellschrauben
- Tischbohrung ø35 mm

NEW

Auslaufmenge 8.2 l/min (3bar)

Armaturengeräuschgruppe I

Auslaufmenge 8.2 l/min (3bar)

Armaturengeräuschgruppe I

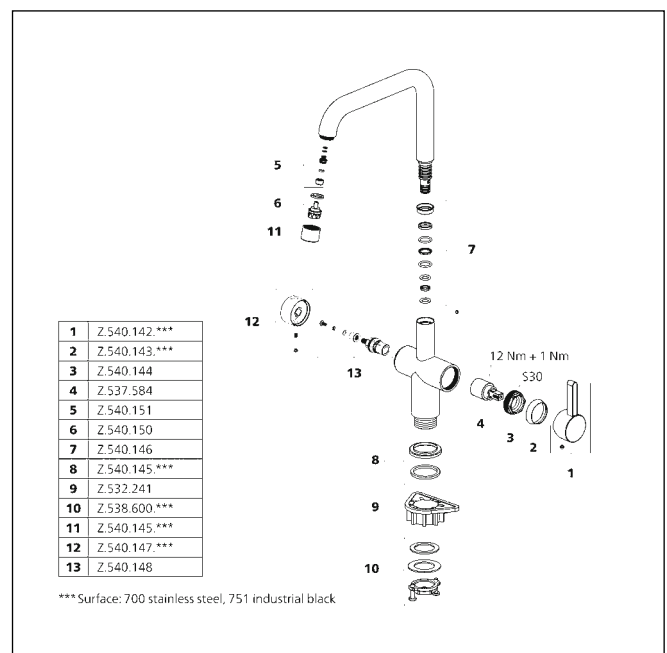
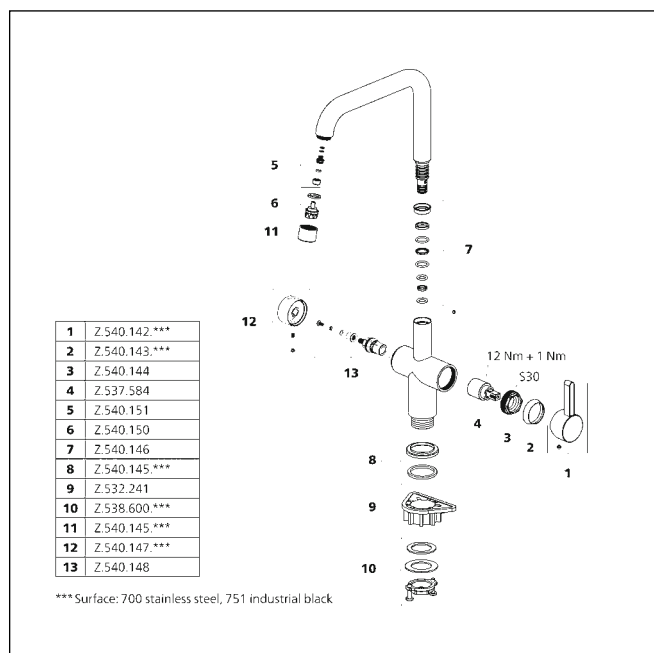

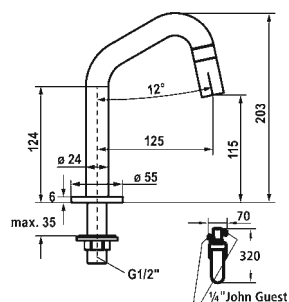

SAP Nr.

Artikel Nr.

Edelstahl, A 125, G $\frac{1}{2}$ "**3600009457** 25.591.201.700industrial black, A 125, G $\frac{1}{2}$ "**3600009458** 25.591.201.751**ENIA E Standventil mit Filteranlage – Küche****NEW**

- Standventil
- Bediengriff im Auslauf integriert
- Auslauf fest
 - Neoperl® Caché®
- Keramikscheibenoberteil $\frac{1}{2}$ " 90°
- Anschlussgewinde $\frac{1}{2}$ "
- Tischbohrung $\varnothing 22\text{mm}$ oder $\varnothing 35\text{mm}$
- Lieferumfang:
 - Filterkopf Z.540.138
 - Filterkartusche Z.540.139
 - Anschlussmaterial Standventil Z.540.141

Auslaufmenge 4 l/min (3 bar)

Armaturengeräuschgruppe I

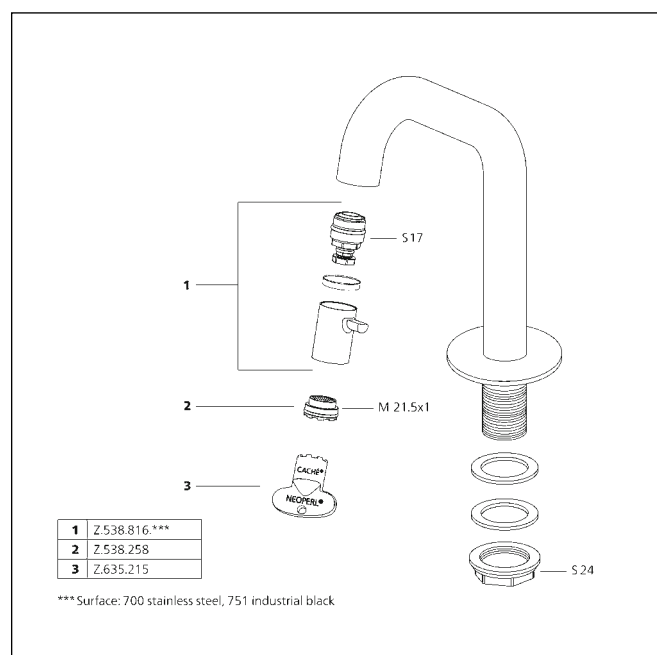

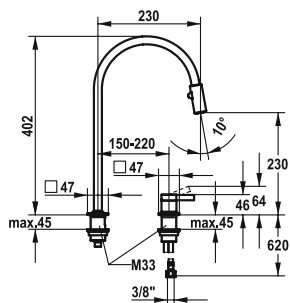

SAP Nr.

Artikel Nr.

Edelstahl, A 230, flexible Anschlussschläuche

124405

10.392.323.700FL

ERA Hebelmischer – Küche

- 2-Loch
- Positionierung des Hebels rechts oder links möglich
- TouchProtect – Schutz vor Verbrennungen durch Zweischalenprinzip
- Ausziehbare Umstellbrause 360° drehbar
 - magnetische formschlüssige Halterung
 - SprayClean – aktive Kalkbeseitigung und schnelle Siebreinigung
 - Strahlregler
 - PowerClean – Siebstrahlmodus, mit Rückstellautomatik
 - bis 500 mm ausziehbar
 - schwarzer Gewebeschlauch
- Schlauchdurchführung, schwenkbar 150°, erweiterbar auf 360°
- OptimalSpace – großzügiger Wasch-/Arbeitsbereich
- KWC Steuerpatrone S 25
 - mit Keramikscheibentechnik
 - Auslaufmenge und Temperatur stufenlos einstellbar
- Flexible Anschlussschläuche 3/8"
- Befestigung mit Gewindestutzen M33 x 1.5
- Tischbohrung ø35 mm

Auslaufmenge Normalstahl 7 l/min (3 bar)

Auslaufmenge Siebstrahl 7 l/min (3 bar)

Armaturengeräuschgruppe I

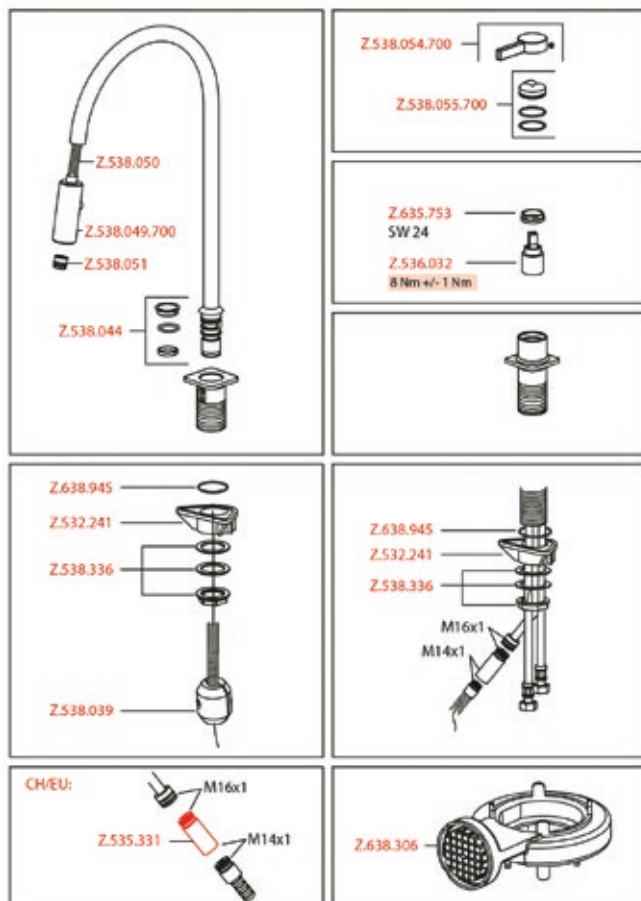

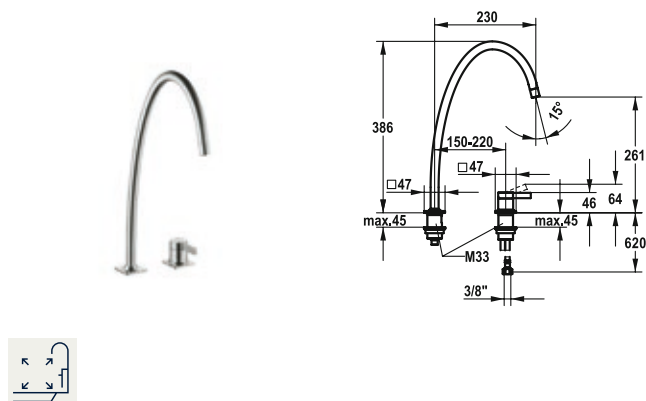

SAP Nr.

Artikel Nr.

Edelstahl, A 230, flexible Anschlussschläuche

124399

10.392.024.700FL

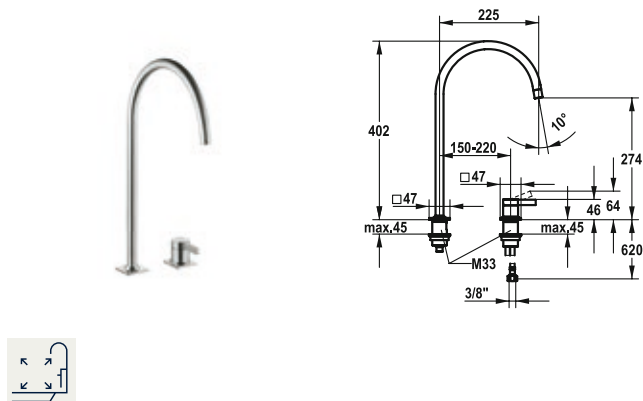

SAP Nr.

Artikel Nr.

Edelstahl, A 225, flexible Anschlussschläuche

124396

10.392.023.700FL

ERA Hebelmischer – Küche

- 2-Loch
- Positionierung des Hebels rechts oder links möglich
- Schwenkauslauf 150°, erweiterbar auf 360°
 - Neoperl® Perlator® laminar
- OptimalSpace – großzügiger Wasch-/Arbeitsbereich
- KWC Steuerpatrone S 25
 - mit Keramikscheibentechnik
 - Auslaufmenge und Temperatur stufenlos einstellbar
- Flexible Anschlussschläuche 3/8"
- Befestigung mit Gewindestutzen M33 x 1.5
- Tischbohrung ø35 mm

ERA Hebelmischer – Küche

- 2-Loch
- Positionierung des Hebels rechts oder links möglich
- Schwenkauslauf 150°, erweiterbar auf 360°
 - Neoperl® Perlator® laminar
- OptimalSpace – großzügiger Wasch-/Arbeitsbereich
- KWC Steuerpatrone S 25
 - mit Keramikscheibentechnik
 - Auslaufmenge und Temperatur stufenlos einstellbar
- Flexible Anschlussschläuche 3/8"
- Befestigung mit Gewindestutzen M33 x 1.5
- Tischbohrung ø35 mm

Auslaufmenge 8 l/min (3 bar)
Armaturengeräuschgruppe I

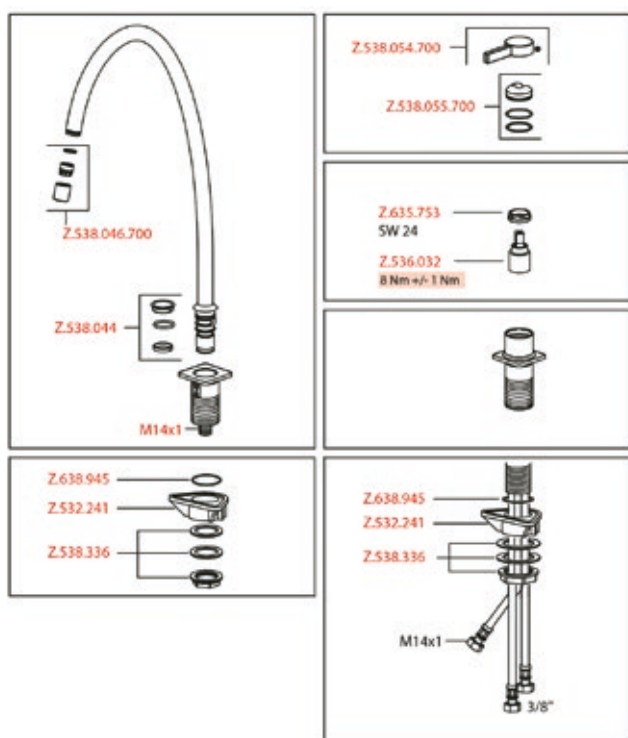

Auslaufmenge 8 l/min (3 bar)
Armaturengeräuschgruppe I

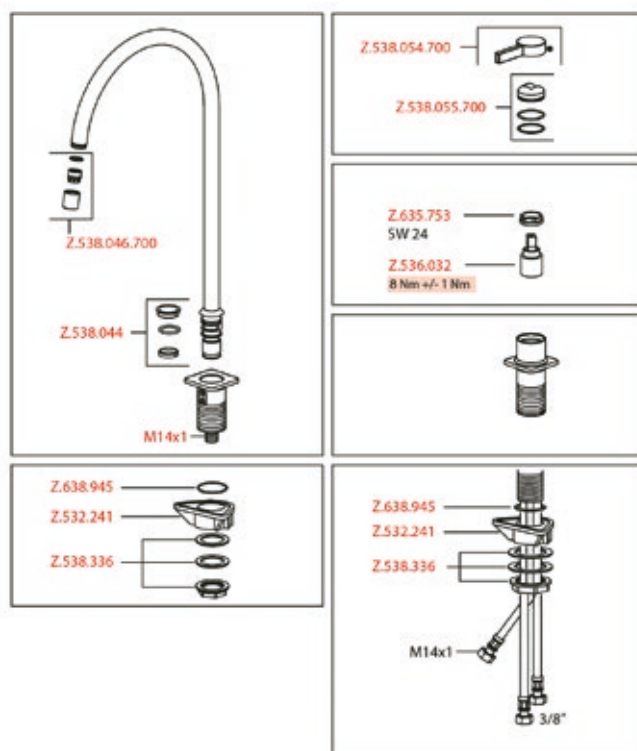

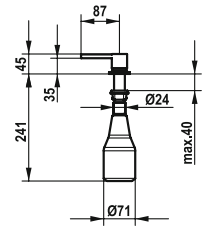
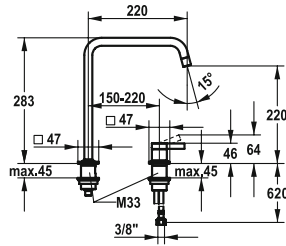

| SAP Nr. | Artikel Nr. |
|--|------------------|
| Edelstahl, A 220, flexible Anschlussschläuche 124402 | 10.392.022.700FL |

ERA Hebelmischer – Küche

- 2-Loch
- Positionierung des Hebels rechts oder links möglich
- Schwenkauslauf 150°, erweiterbar auf 360°
 - Neoperl® Perlator® laminar
- OptimalSpace – großzügiger Wasch-/Arbeitsbereich
- KWC Steuerpatrone S 25
 - mit Keramikscheibentechnik
 - Auslaufmenge und Temperatur stufenlos einstellbar
- Flexible Anschlussschläuche 3/8"
- Befestigung mit Gewindestutzen M33 x 1.5
- Tischbohrung Ø35 mm

| SAP Nr. | Artikel Nr. |
|----------------------------|---------------|
| Edelstahl 538038 | Z.538.038.700 |

ERA Seifenspender

- Seifenspender KWC ERA
- Nachfüllbar ohne Ausbau des Seifenbehälters
- Tischbohrung Ø26 mm
- Lieferumfang:
 - Pumpe
 - Seifenbehälter mit 350 ml Fassungsvermögen Z.538.053

Auslaufmenge 8 l/min (3 bar)
Armaturengeräuschgruppe I

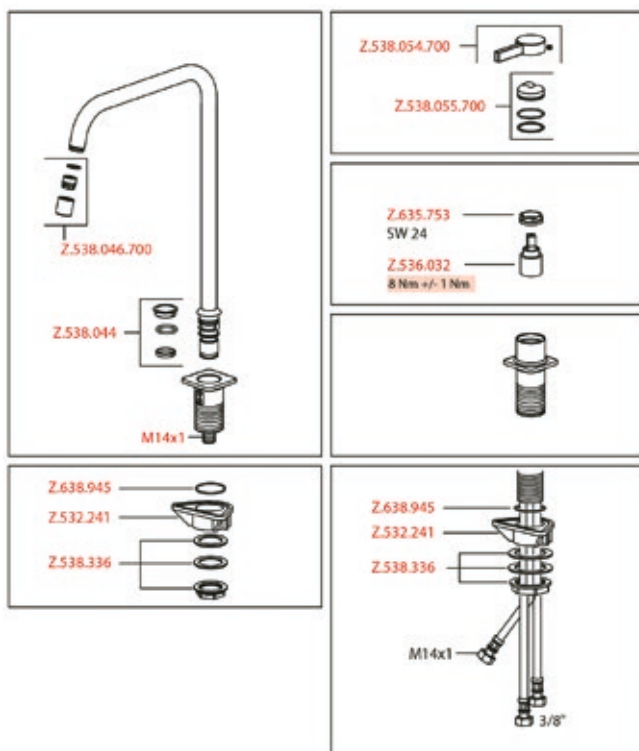

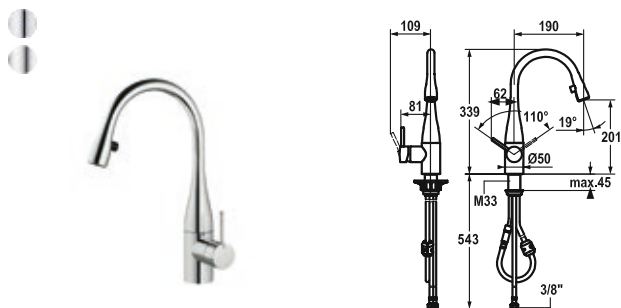

SAP Nr.

Artikel Nr.

chromeline, A 190, flexible Anschlusschläuche

121619

10.111.102.000FL

Edelstahl, A 190, flexible Anschlusschläuche

121617

10.111.102.700FL

EVE Hebelmischer – Küche

- Positionierung des Hebels rechts oder links möglich
- TouchProtect – Schutz vor Verbrennungen durch Zweischalenprinzip
- Auszugauslauf verdeckt
 - Neoperl® Caché®
 - bis 600 mm ausziehbar
 - Schlauchoberfläche passend zu Armaturoberfläche
- Schlauchdurchführung, schwenkbar 320°
- EasyLock – einfache Auszugbrausenrückführung
- KWC Steuerpatrone M 35
 - mit Keramikscheibentechnik
 - Auslaufmenge und Temperatur stufenlos einstellbar
- Flexible Anschlusschläuche 3/8"
- Befestigung mit Gewindestutzen M33 x 1,5
- Tischbohrung ø35 mm

Auslaufmenge 11 l/min
Armaturengeräuschgruppe I

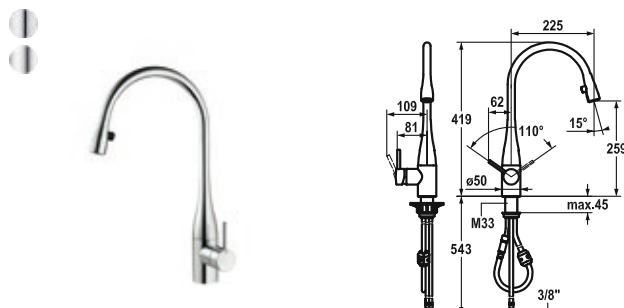

SAP Nr.

Artikel Nr.

chromeline, A 225, flexible Anschlusschläuche

121241

10.111.103.000FL

Edelstahl, A 225, flexible Anschlusschläuche

121326

10.111.103.700FL

EVE Hebelmischer – Küche

- Positionierung des Hebels rechts oder links möglich
- TouchProtect – Schutz vor Verbrennungen durch Zweischalenprinzip
- Auszugauslauf verdeckt
 - Neoperl® Caché®
 - bis 600 mm ausziehbar
 - Schlauchoberfläche passend zu Armaturoberfläche
- Schlauchdurchführung, schwenkbar 320°
- EasyLock – einfache Auszugbrausenrückführung
- OptimalSpace – großzügiger Wasch-/Arbeitsbereich
- KWC Steuerpatrone M 35
 - mit Keramikscheibentechnik
 - Auslaufmenge und Temperatur stufenlos einstellbar
- Flexible Anschlusschläuche 3/8"
- Befestigung mit Gewindestutzen M33 x 1,5
- Tischbohrung ø35 mm

Auslaufmenge 11 l/min (3 bar)
Armaturengeräuschgruppe I

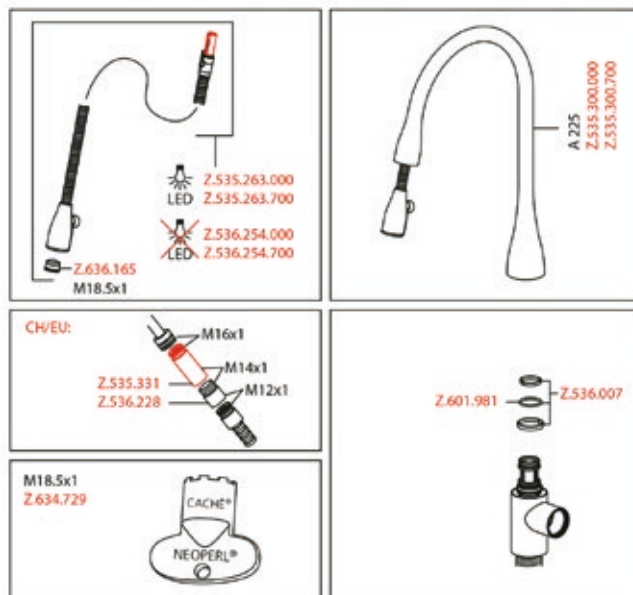
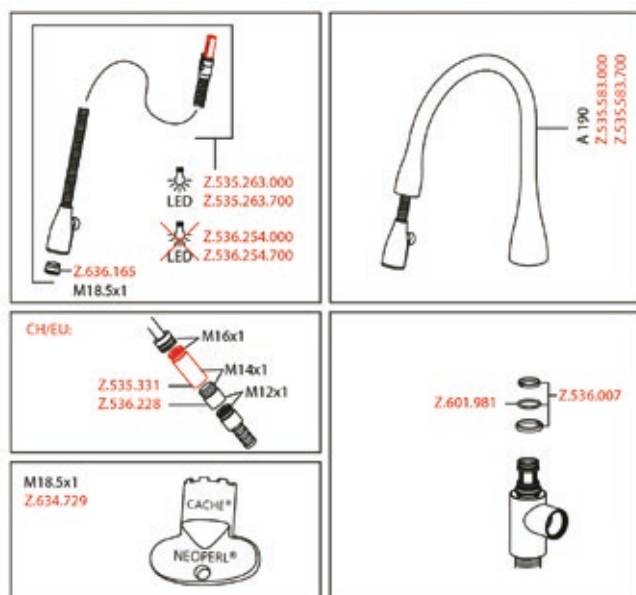

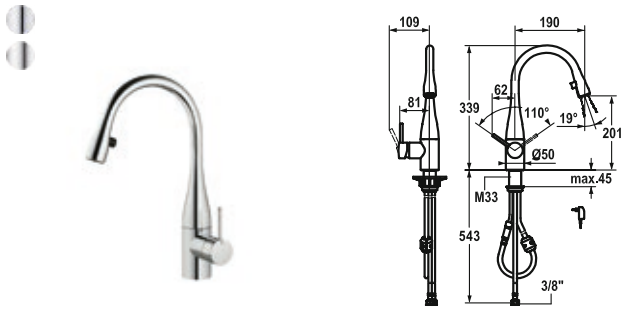

| SAP Nr. | Artikel Nr. |
|--|------------------|
| chromeline, A 190, flexible Anschlussschläuche, Netz AP 121618 | 10.121.102.000FL |
| Edelstahl, A 190, flexible Anschlussschläuche, Netz AP 121616 | 10.121.102.700FL |

EVE Hebelmischer – Küche – mit LEDShine

- Positionierung des Hebels rechts oder links möglich
- TouchProtect – Schutz vor Verbrennungen durch Zweischaalenprinzip
- Auszugauslauf verdeckt
 - Neoperl® Caché®
 - integrierter ON/OFF Taster mit Abschaltautomatik nach 45 Minuten
 - bis 600 mm ausziehbar
 - Schlauchoberfläche passend zu Armaturoberfläche
- Schlauchdurchführung, schwenkbar 320°
- EasyLock – einfache Auszugbrausenrückführung
- KWC Steuerpatrone M 35
 - mit Keramikscheibentechnik
 - Auslaufmenge und Temperatur stufenlos einstellbar
- Flexible Anschlussschläuche 3/8"
- Befestigung mit Gewindestutzen M33 x 1.5
- Tischbohrung Ø35 mm
- Lieferumfang:
 - Steckernetzteil 100-240 V / Betriebsspannung 6.75 V 1100 mm

Auslaufmenge 10 l/min (3 bar)
Armaturengeräuschgruppe I

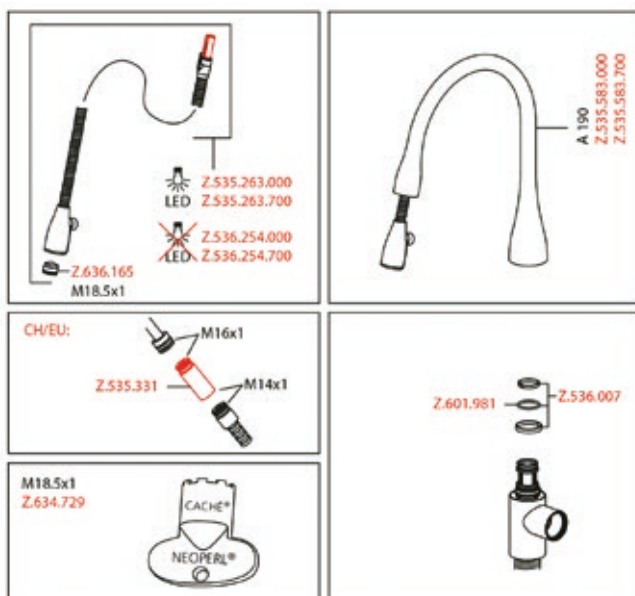

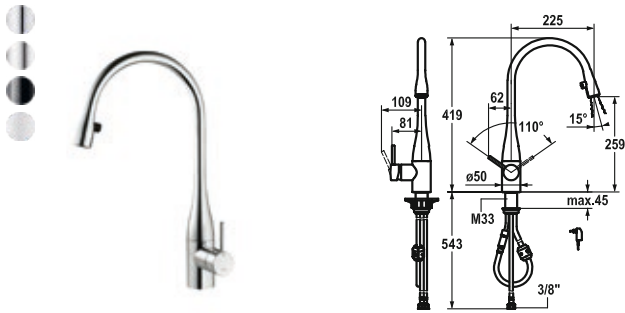

| SAP Nr. | Artikel Nr. |
|---|------------------|
| chromeline, A 225, flexible Anschlussschläuche, Netz AP 121240 | 10.121.103.000FL |
| Edelstahl, A 225, flexible Anschlussschläuche, Netz AP 121325 | 10.121.103.700FL |
| schwarz verchromt, A 225, flexible Anschlussschläuche, Netz AP 122169 | 10.121.103.151FL |
| glacier white, A 225, flexible Anschlussschläuche, Netz AP 122168 | 10.121.103.150FL |

EVE Hebelmischer – Küche – mit LEDShine

- Positionierung des Hebels rechts oder links möglich
- TouchProtect – Schutz vor Verbrennungen durch Zweischaalenprinzip
- Auszugauslauf verdeckt
 - Neoperl® Caché®
 - integrierter ON/OFF Taster mit Abschaltautomatik nach 45 Minuten
 - bis 600 mm ausziehbar
 - Schlauchoberfläche passend zu Armaturoberfläche
- Schlauchdurchführung, schwenkbar 320°
- EasyLock – einfache Auszugbrausenrückführung
- OptimalSpace – großzügiger Wasch-/Arbeitsbereich
- KWC Steuerpatrone M 35
 - mit Keramikscheibentechnik
 - Auslaufmenge und Temperatur stufenlos einstellbar
- Flexible Anschlussschläuche 3/8"
- Befestigung mit Gewindestutzen M33 x 1.5
- Tischbohrung ø35 mm
- Lieferumfang:
 - Steckernetzteil 100-240 V / Betriebsspannung 6.75 V 1100 mm

Auslaufmenge 10 l/min (3 bar)
Armaturengeräuschgruppe I

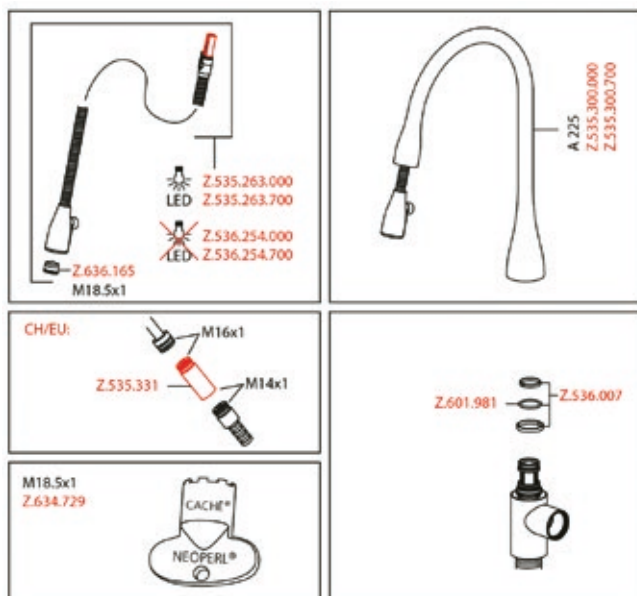

| SAP-Nr. | KWC-Nr. | Bezeichnung | |
|------------------|------------------|---------------------------|--|
| 10111102000FLVMS | 1011102000FLVMS | KWC EVE Hebelmischer A190 | Auszugneoperl Flex.anschluss-Schläuche – Ohne Licht, chromline – Mit Vorfenstermontagesockel (Ab4/12) – Sonderanfertigung, Rückgabe ausgeschlossen |
| 10111102700FLVMS | 1011102700FLVMS | KWC EVE Hebelmischer A190 | Auszugneoperl Flex.anschluss-Schläuche – Ohne Licht, Edelstahl – Vorfenstermontagesockel (Ab04/12) – Sonderanfertigung, Rückgabe ausgeschlossen |
| 10111103000FLVMS | 1011103000FLVMS | KWC EVE Hebelmischer A225 | Auszugneoperl Flex.anschluss-Schläuche – Ohne Licht chromline – Mit Vorfenstermontagesockel (Ab4/12) – Sonderanfertigung, Rückgabe ausgeschlossen |
| 10111103700FLVMS | 1011103700FLVMS | KWC EVE Hebelmischer A225 | Auszugneoperl Flex.anschluss-Schläuche – Ohne Licht Edelstahl – Vorfenstermontagesockel (Ab04/12) – Sonderanfertigung, Rückgabe ausgeschlossen |
| 10.115.102.000FL | 10.115.102.000FL | KWC EVE Hebelmischer A190 | Auszugneoperl Flex.anschluss-Schläuche – Ohne Licht Niederdruck chromline (Ab 7/12) – Sonderanfertigung, Rückgabe ausgeschlossen |
| 10115102000FLVMS | 10115102000FLVMS | KWC EVE Hebelmischer A190 | Auszugneoperl Flex.anschluss-Schläuche – Ohne Licht Niederdruck – Vorfenstermontagesockel chromline (Ab 7/12) – Sonderanfertigung, Rückgabe ausgeschlossen |
| 10.115.102.700FL | 10.115.102.700FL | KWC EVE Hebelmischer A190 | Auszugneoperl Flex.anschluss-Schläuche – Ohne Licht Edelstahl – Niederdruck (Ab12/12) – Sonderanfertigung, Rückgabe ausgeschlossen |
| 10115102700FLVMS | 10115102700FLVMS | KWCEVE Hebelmischer A190 | Auszugneoperl Flex.anschluss-Schläuche – Ohne Licht Edelstahl – Niederdruck – Mit Vorfenstermontagesockel (Ab12/12) Sonderanfertigung,Rückgabe ausgeschlossen |
| 10.115.103.000FL | 10.115.103.000FL | KWC EVE Hebelmischer A225 | Auszugneoperl Flex.anschluss-Schläuche – Ohne Licht, chromline – Niederdruck (Ab 7/12) – Sonderanfertigung, Rückgabe ausgeschlossen |
| 10115103000FLMVS | 10115103000FLMVS | KWC EVE Hebelmischer A225 | Auszugneoperl Flex.anschluss-Schläuche – Ohne Licht, chromline – Niederdruck – Mit Vorfenstermontagesockel (Ab 7/12) – (– Sonderanfertigung, Rückgabe ausgeschlossen |
| 10.115.103.700FL | 10.115.103.700FL | KWC EVE Hebelmischer A225 | Auszugneoperl Flex.anschluss-Schlauch – Ohne Licht, Edelstahl – Niederdruck (Ab 7/12) – Sonderanfertigung, Rückgabe ausgeschlossen |
| 10115103700FLVMS | 10115103700FLVMS | KWC EVE Hebelmischer A225 | Auszugneoperl Flex.anschluss-Schlauch – Ohne Licht, Edelstahl – Niederdruck – Vorfenstermontagesockel (Ab 7/12) – Sonderanfertigung, Rückgabe ausgeschlossen |
| 10121102000FLVMS | 10121102000FLVMS | KWC EVE Hebelmischer A190 | Auszugneoperl Flex.anschluss-Schläuche – Mit Licht, chromline – Mit Vorfenstermontagesockel (Ab4/12) – Sonderanfertigung, Rückgabe ausgeschlossen |
| 10121102700FLVMS | 10121102700FLVMS | KWC EVE Hebelmischer A190 | Auszugneoperl Flex.anschluss-Schläuche – Mit Licht, Edelstahl – Mit Vorfenstermontagesockel (Ab4/12) – Sonderanfertigung, Rückgabe ausgeschlossen |
| 10121103000FLVMS | 10121103000FLVMS | KWC EVE Hebelmischer A225 | Auszugneoperl Flex.anschluss-Schläuche – Mit Licht, chromline – Mit Vorfenstermontagesockel (Ab4/12) – Sonderanfertigung, Rückgabe ausgeschlossen |

| SAP-Nr. | KWC-Nr. | Bezeichnung | |
|------------------|------------------|---------------------------|--|
| 10121103700FLVMS | 10121103700FLVMS | KWC EVE Hebelmischer A225 | Auszugneoperl Flex.anschluss-Schläuche – Mit Licht, Edelstahl – Mit Vorfenstermontagesockel (Ab4/12) – Sonderanfertigung, Rückgabe ausgeschlossen |
| 10.125.102.700FL | 10.125.102.700FL | KWC EVE Hebelmischer A190 | Auszugneoperl Flex.anschluss-Schläuche – Mit Licht, Edelstahl – Niederdruck (Ab7/12) – Sonderanfertigung, Rückgabe ausgeschlossen |
| 10125102700FLVMS | 10125102700FLVMS | KWC EVE Hebelmischer A190 | Auszugneoperl Flex.anschluss-Schläuche – Mit Licht, Edelstahl – Niederdruck – Vorfenstermontagesockel (Ab7/12) – Sonderanfertigung, Rückgabe ausgeschlossen |
| 10.125.103.000FL | 10.125.103.000FL | KWC EVE Hebelmischer A225 | Auszugneoperl Flex.anschluss-Schläuche – Mit Licht, chromline – Niederdruck (Ab 7/12) – Sonderanfertigung, Rückgabe ausgeschlossen |
| 10125103000FLVMS | 10125103000FLVMS | KWC EVE Hebelmischer A225 | Auszugneoperl Flex.anschluss-Schläuche – Mit Licht, chromline – Niederdruck – Vorfenstermontagesockel (Ab 7/12) – Sonderanfertigung, Rückgabe ausgeschlossen |
| 10.125.103.150FL | 10.125.103.150FL | KWC EVE Hebelmischer A225 | Auszugneoperl Flex.anschluss-Schläuche – Mit Licht, Glacier White – Niederdruck (Ab7/12) – Sonderanfertigung, Rückgabe ausgeschlossen |
| 10.125.103.151FL | 10.125.103.151FL | KWC EVE Hebelmischer A225 | Auszugneoperl Flex.anschluss-Schläuche – Mit Licht, Schwarz – Niederdruck (Ab7/12) – Sonderanfertigung, Rückgabe ausgeschlossen |
| 10.125.103.700FL | 10.125.103.700FL | KWC EVE Hebelmischer A225 | Auszugneoperl Flex.anschluss-Schläuche – Mit Licht, Edelstahl – Niederdruck (Ab7/12) – Sonderanfertigung, Rückgabe ausgeschlossen |
| 10125103700FLVMS | 10125103700FLVMS | KWC EVE Hebelmischer A225 | Auszugneoperl Flex.anschluss-Schläuche – Mit Licht, Edelstahl – Niederdruck – Vorfenstermontagesockel (Ab7/12) – Sonderanfertigung, Rückgabe ausgeschlossen |

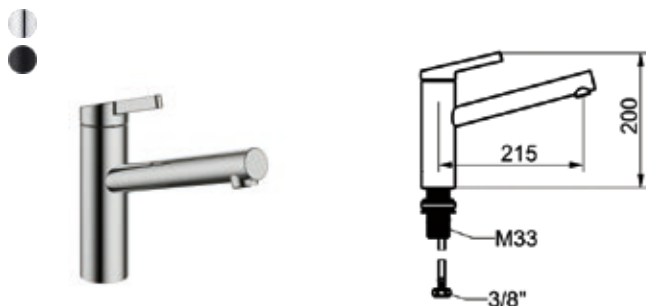

SAP Nr.

Artikel Nr.

chromeline, A 215, flexible Anschlusschläuche

125570

10.541.022.000FL

matt black, A 215, flexible Anschlusschläuche

125571

10.541.022.176FL

FIT Hebelmischer – Küche

- Schwenkauslauf 150°
 - Neoperl® Cascade® SLC
- KWC Steuerpatrone M 35 S
 - mit Keramikscheibentechnik
 - Auslaufmenge und Temperatur stufenlos einstellbar
 - Temperaturbegrenzung
- Flexible Anschlusschläuche 3/8"
- QuickInstallation – Befestigung mit Gewindestutzen M33 x 1.5 mit Feststellschrauben
- Tischbohrung ø35 mm

Auslaufmenge 7 l/min (3 bar)

Armaturengeräuschgruppe I

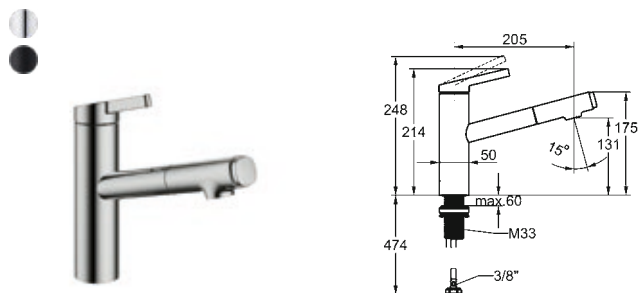
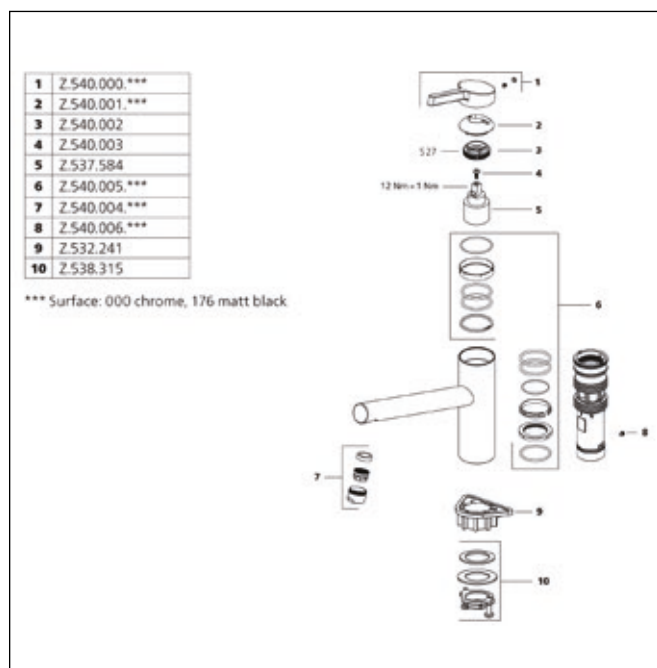

SAP Nr.

Artikel Nr.

chromeline, A 205, flexible Anschlusschläuche

125572

10.541.032.000FL

matt black, A 205, flexible Anschlusschläuche

125573

10.541.032.176FL

FIT Hebelmischer – Küche

- TouchProtect – Schutz vor Verbrennungen durch Zweischalenprinzip
- Eigensicher gegen Rückfließen
- Auszugbrause
 - bis 500 mm ausziehbar
 - QuickConnect – Einfaches Schlauchstecksystem
- Schlauchdurchführung, schwenkbar 120°
- EasyLock – einfache Auszugbrausenrückführung
- KWC Steuerpatrone M 35 S
 - mit Keramikscheibentechnik
 - Auslaufmenge und Temperatur stufenlos einstellbar
 - Temperaturbegrenzung
- Flexible Anschlusschläuche 3/8"
- QuickInstallation – Befestigung mit Gewindestutzen M33 x 1.5 mit Feststellschrauben
- Tischbohrung ø35 mm

Auslaufmenge Normalstahl 6.8 l/min (3 bar)

Auslaufmenge Siebstrahl 6.5 l/min (3 bar)

Armaturengeräuschgruppe I

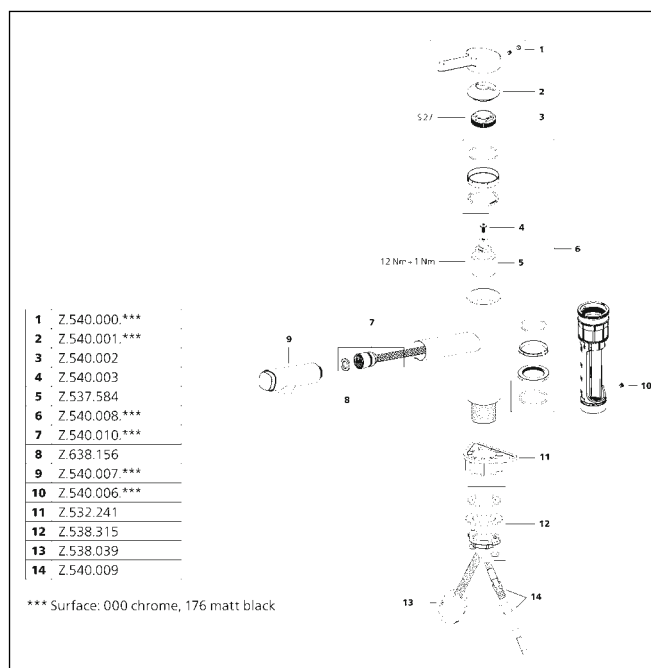

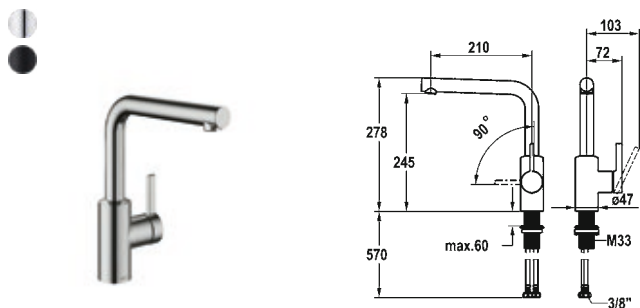

SAP Nr.

Artikel Nr.

chromeline, A 210, flexible Anschlussschläuche

125574

10.541.012.000FL

matt black, A A 210, flexible Anschlussschläuche

125575

10.541.012.176FL

FIT Hebelmischer – Küche

- Positionierung des Hebels nur rechts möglich
 - Sicherheit für Kinder:
- Kaltwasser bei Hebelposition vorne
- Abstand Wand zu Mitte Tischbohrung min. 25 mm
- Schwenkauslauf 150°
 - Neoperl® Cascade® SLC
- OptimalSpace – großzügiger Wasch-/Arbeitsbereich
- KWC Steuerpatrone M 35 S
 - mit Keramikscheibentechnik
 - Auslaufmenge und Temperatur stufenlos einstellbar
 - Temperaturbegrenzung
- Flexible Anschlussschläuche $\frac{3}{8}$ "
- QuickInstallation – Befestigung mit Gewindestutzen M33 x 1,5 mit Feststellschrauben
- Tischbohrung $\varnothing 35$ mm

Auslaufmenge 7.6 l/min (3 bar)

Armaturengeräuschgruppe I

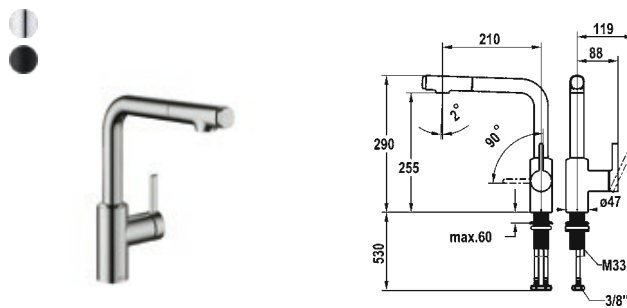
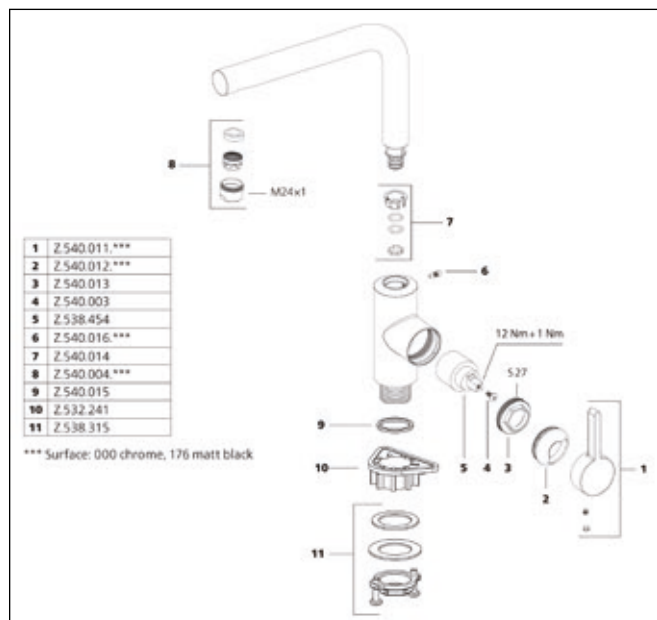

SAP Nr.

Artikel Nr.

chromeline, A 210, flexible Anschlussschläuche

125576

10.541.002.000FL

matt black, A 210, flexible Anschlussschläuche

125577

10.541.002.176FL

FIT Hebelmischer – Küche

- Positionierung des Hebels nur rechts möglich
 - Sicherheit für Kinder:
- Kaltwasser bei Hebelposition vorne
- Abstand Wand zu Mitte Tischbohrung min. 25 mm
- Eigensicher gegen Rückfließen
- Auszugbrause – bis 500 mm ausziehbar
 - QuickConnect – Einfaches Schlauchstecksystem
- Schlauchdurchführung, schwenkbar 120°
- EasyLock – einfache Auszugbrausenrückführung
- OptimalSpace – großzügiger Wasch-/Arbeitsbereich
- KWC Steuerpatrone M 35 S – mit Keramikscheibentechnik
 - Auslaufmenge und Temperatur stufenlos einstellbar
 - Temperaturbegrenzung
- Flexible Anschlussschläuche 3/8"
- QuickInstallation – Befestigung mit Gewindestutzen M33 x 1.5 mit Feststellschrauben
- Tischbohrung ø35 mm

Auslaufmenge Normalstahl 6.5 l/min (3 bar)

Auslaufmenge Siebstrahl 6.5 l/min (3 bar)

Armaturengeräuschgruppe I

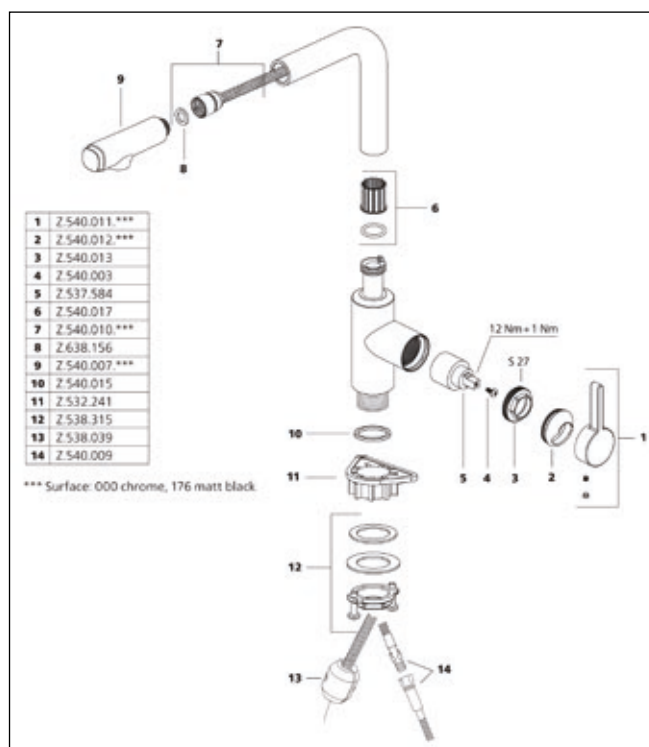

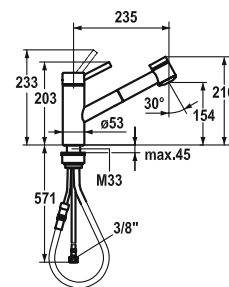
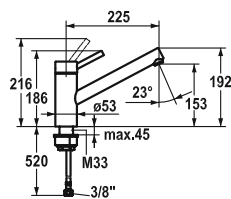

SAP Nr.

Artikel Nr.

Edelstahl, A 225, flexible Anschlussschläuche

121501

10.271.023.700FL

SAP Nr.

Artikel Nr.

Edelstahl, A 235, flexible Anschlussschläuche

121505

10.271.033.700FL

INOX Hebelmischer – Küche

- Schwenkauslauf 160°
 - Neoperl® Cascade®
- KWC Steuerpatrone L 39 – Universal
 - mit Keramikscheibentechnik
 - Auslaufmenge und Temperatur stufenlos einstellbar
 - Temperatur – und Mengenbegrenzung
- Flexible Anschlussschläuche 3/8"
- Befestigung mit Gewindestutzen M33 x 1.5
- Tischbohrung ø35 mm

INOX Hebelmischer – Küche

- TouchProtect – Schutz vor Verbrennungen durch Zweischalenprinzip
- Auszugbrause
 - SprayClean – aktive Kalkbeseitigung und schnelle Siebreinigung
 - bis 700 mm ausziehbar
 - SprayLock – arretierbarer Brausestrahl
 - PowerClean – Siebstrahlmodus, mit Rückstellautomatik
 - Schlauchoberfläche passend zu Armaturoberfläche
- Schlauchdurchführung, schwenkbar 130°
- EasyLock – einfache Auszugbrausenrückführung
- KWC Steuerpatrone L 39 – Universal
 - mit Keramikscheibentechnik
 - Auslaufmenge und Temperatur stufenlos einstellbar
 - Temperatur – und Mengenbegrenzung
- Flexible Anschlussschläuche 3/8"
- Befestigung mit Gewindestutzen M33 x 1.5
- Tischbohrung ø35 mm

Auslaufmenge 12 l/min (3 bar)
Armaturengeräuschgruppe I

Auslaufmenge Normalstahl 12 l/min (3 bar)
Auslaufmenge Siebstrahl 13 l/min (3 bar)
Armaturengeräuschgruppe I

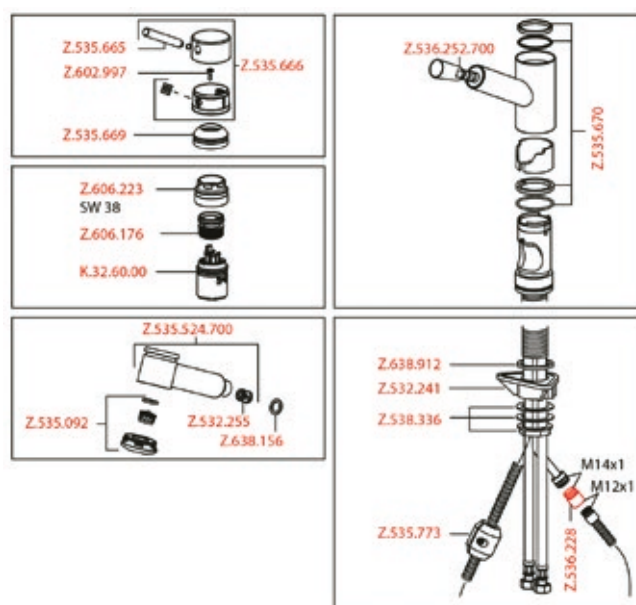
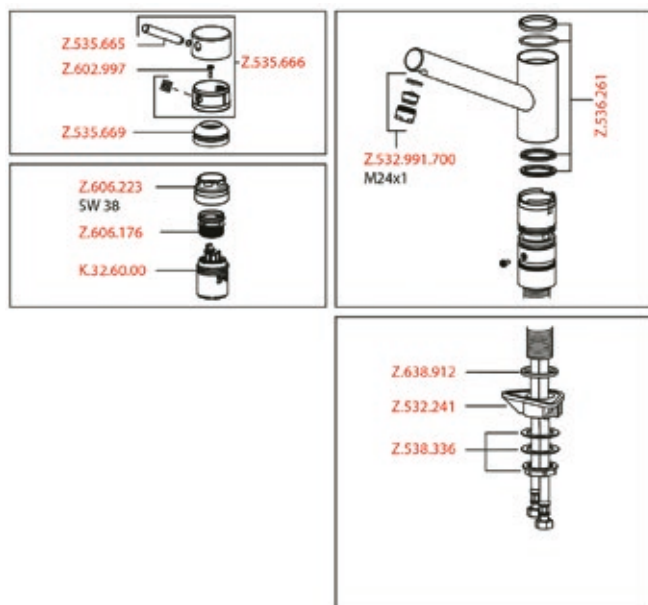

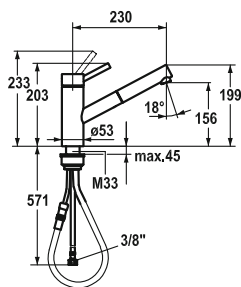

SAP Nr.

Artikel Nr.

Edelstahl, A 230, flexible Anschlussschläuche

121513

10.271.103.700FL

INOX Hebelmischer – Küche

- TouchProtect – Schutz vor Verbrennungen durch Zweischaalenprinzip
- Auszugauslauf
 - Neoperl® Cascade®
 - bis 700 mm ausziehbar
 - Schlauchoberfläche passend zu Armaturoberfläche
- Schlauchdurchführung, schwenkbar 130°
- EasyLock – einfache Auszugbrausenrückführung
- KWC Steuerpatrone L 39 – Universal
 - mit Keramikscheibentechnik
 - Auslaufmenge und Temperatur stufenlos einstellbar
 - Temperatur – und Mengenbegrenzung
- Flexible Anschlussschläuche $\frac{3}{8}$ "
- Befestigung mit Gewindestutzen M33 x 1.5
- Tischbohrung $\varnothing 35$ mm

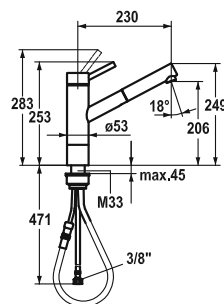

SAP Nr.

Artikel Nr.

Edelstahl, A 230, flexible Anschlussschläuche

121517

10.271.303.700FL

INOX Hebelmischer – Küche

- Sockel 50 mm
- TouchProtect – Schutz vor Verbrennungen durch Zweischalenprinzip
- Auszugauslauf
 - Neoperl® Cascade®
 - bis 700 mm ausziehbar
 - Schlauchoberfläche passend zu Armaturoberfläche
- Schlauchdurchführung, schwenkbar 130°
- EasyLock – einfache Auszugbrausenrückführung
- OptimalSpace – großzügiger Wasch-/Arbeitsbereich
- KWC Steuerpatrone L 39 – Universal
 - mit Keramikscheibentechnik
 - Auslauffenge und Temperatur stufenlos einstellbar
 - Temperatur – und Mengenbegrenzung
- Flexible Anschlussschläuche $\frac{3}{8}$ "
- Befestigung mit Gewindestutzen M33 x 1.5
- Tischbohrung $\varnothing 35$ mm

Auslaufmenge 12 l/min (3 bar)
Armaturengeräuschgruppe I

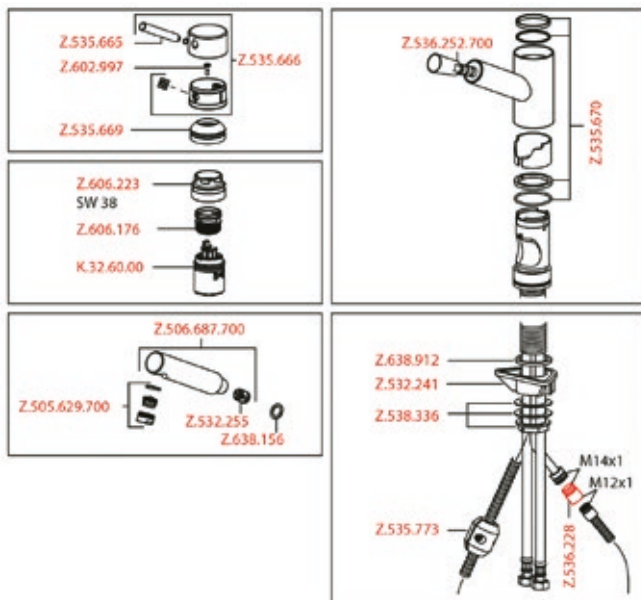

Auslaufmenge 12 l/min (3 bar)
Armaturengeräuschgruppe I

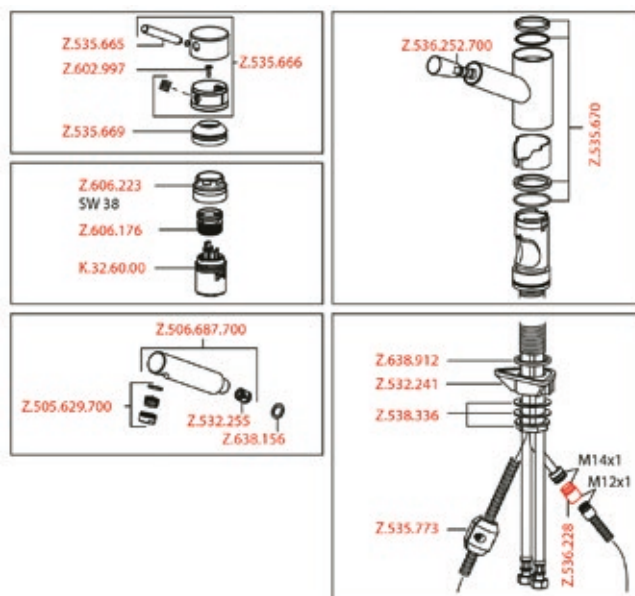

| SAP-Nr. | KWC-Nr. | Bezeichnung |
|------------------|------------------|--|
| 10271023700FLVMS | 10271023700FLVMS | KWC INOX Küche A225 Schwenkauslauf Flex-Pex ¾, Edelstahl Mit Vorfenstermontagesockel Sonderanfertigung, Rückgabe ausgeschlossen |
| 10271033700FLVMS | 10271033700FLVMS | KWC INOX Küche A235 Auszugbr. Flex-Pex ¾, Edelstahl Mit Vorfenstermontagesockel (Ab04/12) Sonderanfertigung, Rückgabe ausgeschlossen |
| 10271103700FLVMS | 10271103700FLVMS | KWC INOX KÜCHE A230 Auszugneoperl Flex.pex ¾, Edelstahl Mit Vorfenstermontagesockel (Ab4/12) Sonderanfertigung, Rückgabe ausgeschlossen |
| 10271303700FLVMS | 10271303700FLVMS | KWC INOX Küche A230 Auszugneoperl Flex.pex ¾, Edelstahl Mit Erhöhtem Sockel Mit Vorfenstermontagesockel (Ab4/12) Sonderanfertigung, Rückgabe ausgeschlossen |
| 10.275.033.700FL | 10.275.033.700FL | KWC INOX Küche A235 Auszugbr. Flex-Pex ¾ Niederdruck, Edelstahl (Ab7/12) Sonderanfertigung, Rückgabe ausgeschlossen |
| 10275033700FLVMS | 10275033700FLVMS | KWC INOX Küche A235 Auszugbr. Flex-Pex ¾, Edelstahl Niederdruck Vorfenstermontagesockel (Ab7/12) Sonderanfertigung, Rückgabe ausgeschlossen |
| 10.275.103.700FL | 10.275.103.700FL | KWC INOX Küche A230 Auszugneoperl Flex.pex ¾, Edelstahl Niederdruck (Ab7/12) Sonderanfertigung, Rückgabe ausgeschlossen |
| 10275103700FLVMS | 10275103700FLVMS | KWC INOX Küche A230 Auszugneoperl Flex.pex ¾, Edelstahl Niederdruck Vorfenstermontagesockel (Ab7/12) Sonderanfertigung, Rückgabe ausgeschlossen |

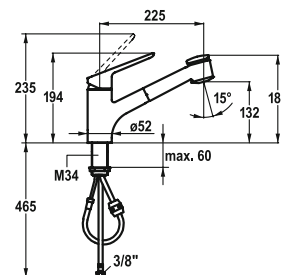
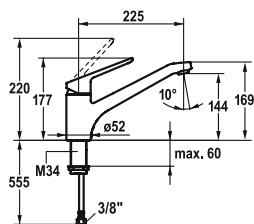

SAP Nr. Artikel Nr.

chromeline, A 225, flexible Anschlussschläuche
123995 10.371.023.000FL

ISLA Hebelmischer – Küche

- Schwenkauslauf 160°
– Neoperl® Cascade®
- KWC Steuerpatrone M 35 H
– mit Keramikscheibentechnik
– Auslaufmenge und Temperatur stufenlos einstellbar
- Flexible Anschlussschläuche 3/8"
- Befestigung mit Gewindestutzen M34 x 1
- Tischbohrung ø35 mm

SAP Nr. Artikel Nr.

chromeline, A 225, flexible Anschlussschläuche
123994 10.371.033.000FL

ISLA Hebelmischer – Küche

- TouchProtect – Schutz vor Verbrennungen durch Zweischalenprinzip
- Auszugbrause
– SprayClean – aktive Kalkbeseitigung und schnelle Siebreinigung
– bis 700 mm ausziehbar
– PowerClean – Siebstrahlmodus, mit Rückstellautomatik
– TwistProtect – Brause 360° drehbar
- Schlauchdurchführung, schwenkbar 95°
- EasyLock – einfache Auszugbrausenrückführung
- KWC Steuerpatrone M 35 S
– mit Keramikscheibentechnik
– Auslaufmenge und Temperatur stufenlos einstellbar
- Flexible Anschlussschläuche 3/8"
- Befestigung mit Gewindestutzen M34 x 1
- Tischbohrung ø35 mm

Auslaufmenge 14 l/min (3 bar)
 Armaturengeräuschgruppe II

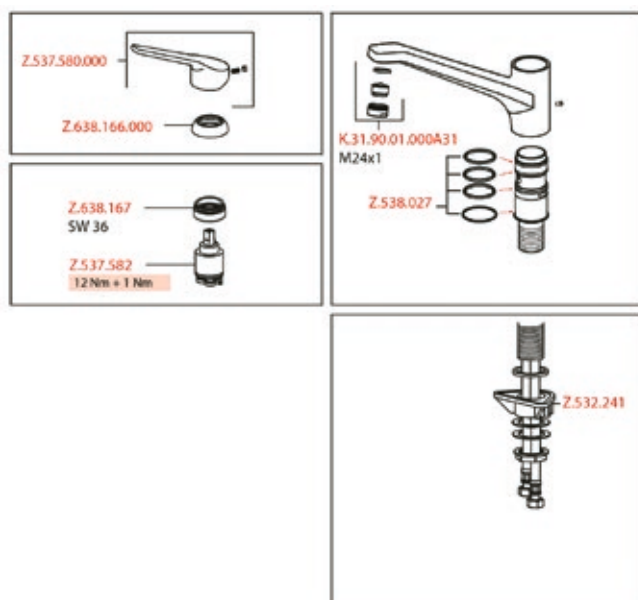

Auslaufmenge Normalstahl 9 l/min (3 bar)
 Auslaufmenge Siebstrahl 9 l/min (3 bar)
 Armaturengeräuschgruppe II

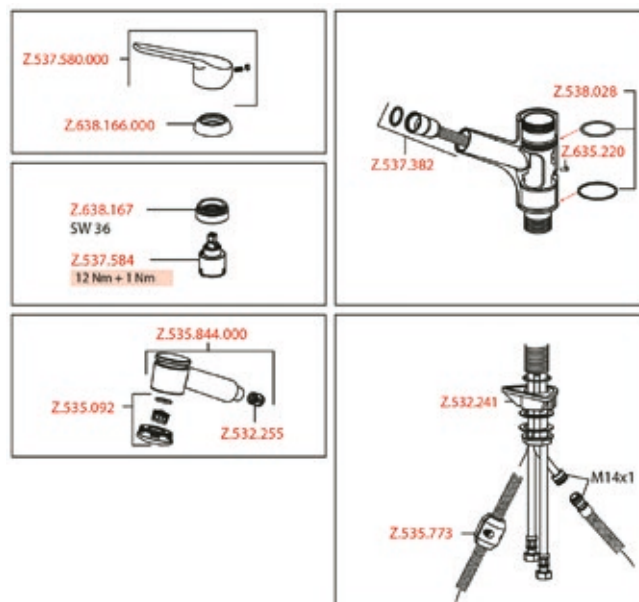

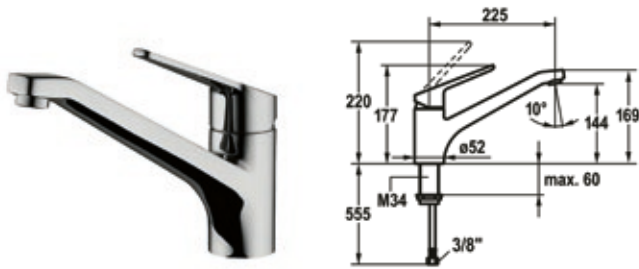

SAP Nr. Artikel Nr.

chromeline A225 flexible Anschlussschläuche
10.375.023.000FL 10.375.023.000FL

ISLA Hebelmischer – Küche

- Schwenkauslauf 160°
– Neoperl® Cascade®
- Flexible Anschlussschläuche 3/8"
- Befestigung mit Gewindestutzen M34 x 1
- Tischbohrung ø35 mm
- Niederdruck

Auslaufmenge 12l/min (3bar)

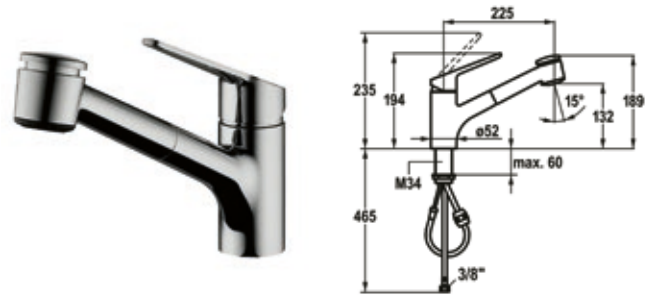

SAP Nr. Artikel Nr.

chromeline A230 flexible Anschlussschläuche
10.375.033.000FL 10.375.033.000FL

ISLA Hebelmischer – Küche

- TouchProtect
– Schutz vor Verbrennungen durch Zweischalenprinzip
- Auszugbrause
– SprayClean – aktive Kalkbeseitigung und schnelle Siebreinigung
– bis 700 mm ausziehbar
– SprayLock – arretierbarer Brausestrahl
– PowerClean – Siebstrahlmodus, mit Rückstellautomatik
– TwistProtect – Brause 360° drehbar
- Schlauchdurchführung, schwenkbar 95°
- EasyLock – einfache Auszugbrausenrückführung
- KWC Steuerpatrone M 35 S
– mit Keramikscheibentechnik
– Auslaufmenge und Temperatur stufenlos einstellbar
- Flexible Anschlussschläuche 3/8"
- Befestigung mit Gewindestutzen M34 x 1
- Tischbohrung ø35 mm
- Niederdruck

Auslaufmenge 8l/min (3bar)

| SAP-Nr. | KWC-Nr. | Bezeichnung |
|------------------|------------------|--|
| 10371023000FLVMS | 10371023000FLVMS | KWC ISLA Küche Schwenk.A230 flex Pex 3/8, chromeline – mit Vorfenstermontagesockel (ab3/17) – Sonderanfertigung, Rückgabe ausgeschlossen |
| 10371033000FLVMS | 10371033000FLVMS | KWC ISLA Küche Auszugbr.A230 flex Pex 3/8, chromeline – mit Vorfenstermontagesockel (ab3/17) – Sonderanfertigung, Rückgabe ausgeschlossen |
| 10375023000FLVMS | 10375023000FLVMS | KWC ISLA Küche Schwenk.A230 flex Pex 3/8, chromeline – Niederdruck – mit Vorfenstermontagesockel (ab3/17) – Sonderanfertigung, Rückgabe ausgeschlossen |
| 10375033000FLVMS | 10375033000FLVMS | KWC ISLA Küche Auszugbr.A230 flex Pex 3/8, chromeline – Niederdruck – mit Vorfenstermontagesockel (ab3/17) – Sonderanfertigung, Rückgabe ausgeschlossen |

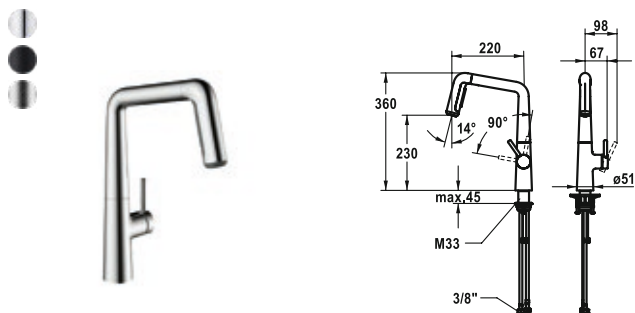

SAP Nr.

Artikel Nr.

chromeline, A 220, flexible Anschlusschläuche

125202

10.481.002.000FL

matt black, A 220, flexible Anschlusschläuche

125203

10.481.002.176FL

decor steel, A 220, flexible Anschlusschläuche

125204

10.481.002.127FL

KIO Hebelmischer – Küche

- Positionierung des Hebels nur rechts möglich
 - Sicherheit für Kinder: Kaltwasser bei Hebelposition vorne
- Abstand Wand zu Mitte Tischbohrung min. 26 mm
- TouchProtect – Schutz vor Verbrennungen durch Zweischalenprinzip
- Ausziehbare Umstellbrause
 - ergonomische Auszugrichtung, Form und Handhabung
 - SprayClean – aktive Kalkbeseitigung und schnelle Siebreinigung
 - Neoperl® Perlator® laminar
 - PowerClean – Siebstrahlmodus, mit Rückstellautomatik
 - bis 500 mm ausziehbar
 - Schlauchoberfläche passend zu Armaturoberfläche
- Schlauchdurchführung, schwenkbar 150°, erweiterbar auf 360°
- EasyLock – einfache Auszugbrausenrückführung
- OptimalSpace – großzügiger Wasch-/Arbeitsbereich
- KWC Steuerpatrone M 35 S – mit Keramikscheibentechnik
 - Auslaufmenge und Temperatur stufenlos einstellbar
- QuickInstallation – Befestigung mit Gewindestutzen M33 x 1.5 mit Feststellschrauben
- Tischbohrung ø35 mm
- Separat bestellen (optional oder falls erforderlich):
 - Schwenkbegrenzung 120°, Z.538.320

Auslaufmenge Normalstrahl 10 l/min (3 bar)

Auslaufmenge Siebstrahl 9 l/min (3 bar)

Armaturengeräuschgruppe I

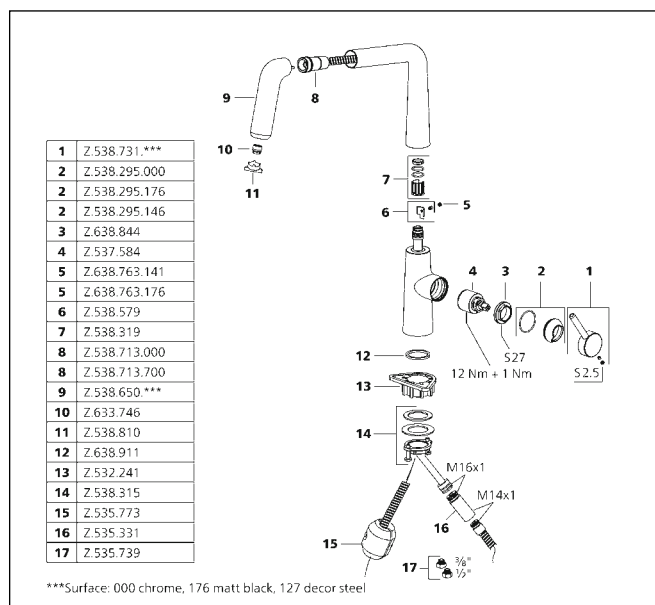

| | |
|----|---------------|
| 1 | Z.538.731.*** |
| 2 | Z.538.295.000 |
| 2 | Z.538.295.176 |
| 2 | Z.538.295.146 |
| 3 | Z.638.844 |
| 4 | Z.537.584 |
| 5 | Z.638.763.141 |
| 5 | Z.638.763.176 |
| 6 | Z.538.579 |
| 7 | Z.538.319 |
| 8 | Z.538.713.000 |
| 8 | Z.538.713.700 |
| 9 | Z.538.650.*** |
| 10 | Z.633.746 |
| 11 | Z.538.810 |
| 12 | Z.638.911 |
| 13 | Z.532.241 |
| 14 | Z.538.315 |
| 15 | Z.535.773 |
| 16 | Z.535.331 |
| 17 | Z.535.739 |

***Surface: 000 chrome, 176 matt black, 127 decor steel

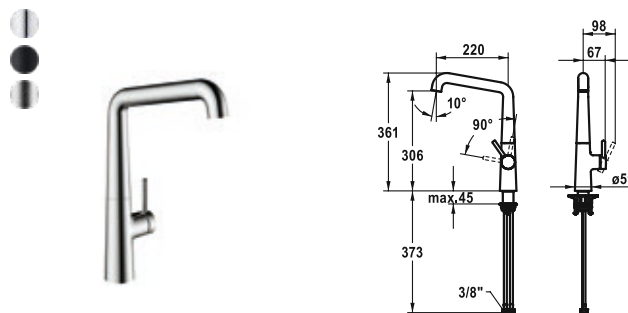

SAP Nr.

Artikel Nr.

chromeline, A 220, flexible Anschlusschläuche

125199

10.481.012.000FL

matt black, A 220, flexible Anschlusschläuche

125200

10.481.012.176FL

decor steel, A 220, flexible Anschlusschläuche

125201

10.481.012.127FL

KIO Hebelmischer – Küche

- Positionierung des Hebels nur rechts möglich
 - Sicherheit für Kinder: Kaltwasser bei Hebelposition vorne
- Abstand Wand zu Mitte Tischbohrung min. 26 mm
- Schwenkauslauf 150°, erweiterbar auf 360°
 - Neoperl® Caché® laminar
- OptimalSpace – großzügiger Wasch-/Arbeitsbereich
- KWC Steuerpatrone M 35 S
 - mit Keramikscheibentechnik
 - Auslaufmenge und Temperatur stufenlos einstellbar
- QuickInstallation – Befestigung mit Gewindestutzen M33 x 1.5 mit Feststellschrauben
- Tischbohrung ø35 mm
- Separat bestellen (optional oder falls erforderlich):
 - Schwenkbegrenzung 120°, Z.538.320

Auslaufmenge 11 l/min (3 bar)

Armaturengeräuschgruppe I

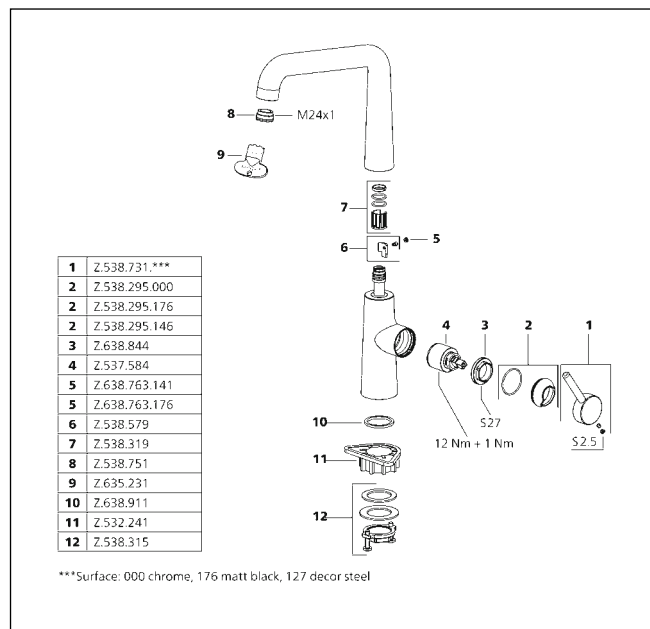

| | |
|----|---------------|
| 1 | Z.538.731.*** |
| 2 | Z.538.295.000 |
| 2 | Z.538.295.176 |
| 2 | Z.538.295.146 |
| 3 | Z.638.844 |
| 4 | Z.537.584 |
| 5 | Z.638.763.141 |
| 5 | Z.638.763.176 |
| 6 | Z.538.579 |
| 7 | Z.538.319 |
| 8 | Z.538.751 |
| 9 | Z.635.231 |
| 10 | Z.638.911 |
| 11 | Z.532.241 |
| 12 | Z.538.315 |

***Surface: 000 chrome, 176 matt black, 127 decor steel

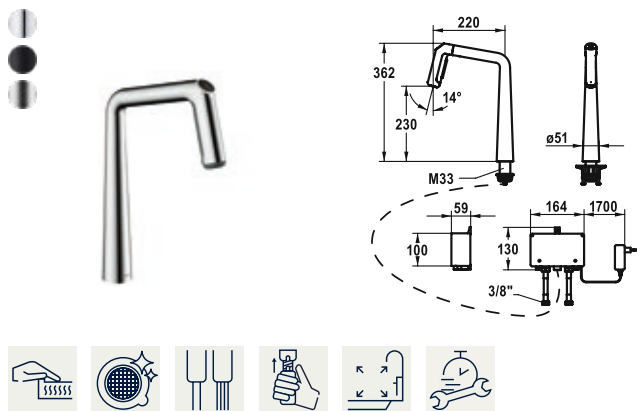

SAP Nr.

Artikel Nr.

chromeline, A 220, flexible Anschlusschläuche, Netz AP

125193 10.481.232.000FL

matt black, A 220, flexible Anschlusschläuche, Netz AP

125194 10.481.232.176FL

decor steel, A 220, flexible Anschlusschläuche, Netz AP

125195 10.481.232.127FL**KIO Küche – mit LED-Technologie**

- IntelligentControl – Elektronische Steuerung
- Abstand Wand zu Mitte Tischbohrung min. 26 mm
- TouchProtect – Schutz vor Verbrennungen durch Zweischaalenprinzip
- Mikroprozessor-Steuerung
 - touch'n'flow 1: Kaltwasser, 50% Durchfluss kann individuell verändert und gespeichert werden
 - touch'n'flow 2: Warmwasser, 50% Durchfluss kann individuell verändert und gespeichert werden
 - touch'n'flow 3: Heißwasser, 50% Durchfluss kann individuell verändert und gespeichert werden
 - mit Reinigungsmodus
- Ausziehbare Umstellbrause
 - ergonomische Auszugrichtung, Form und Handhabung
 - SprayClean – aktive Kalkbeseitigung und schnelle Siebreinigung
 - Neoperl® Perlator® laminar
 - PowerClean – Siebstrahlmodus, mit Rückstellautomatik
 - integriertes Bedienelement
 - bis 500 mm ausziehbar
 - Schlauchoberfläche passend zu Armaturoberfläche

- Schlauchdurchführung, schwenkbar 150°, erweiterbar auf 360°
- EasyLock – einfache Auszugbrausenrückführung
- OptimalSpace – großzügiger Wasch-/Arbeitsbereich
- KWC Steuereinheit, wartungsfrei
 - moderne Mikroprozessor – und Antriebstechnik
 - bewährte Ventiltechnik
 - ohne Montagematerial
 - vorbereitet für Anschluss an 1 Bedieneinheit kabelgebunden (Standard)
- Flexible Anschlusschläuche 3/8"
- QuickInstallation – Befestigung mit Gewindestutzen M33 x 1.5 mit Feststellschrauben
- Tischbohrung ø35 mm
- Lieferumfang:
 - Steckernetzteil 100-240 V / Betriebsspannung 12 V/2000 mm
- Separat bestellen (optional oder falls erforderlich):
 - Schwenkbegrenzung 120°, Z.538.320

Auslaufmenge 10 l/min (3 bar)

Armaturengeräuschgruppe I

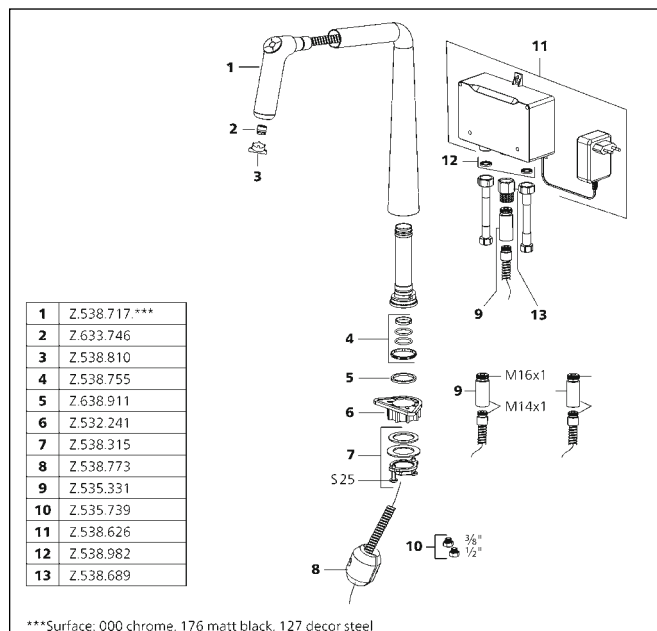

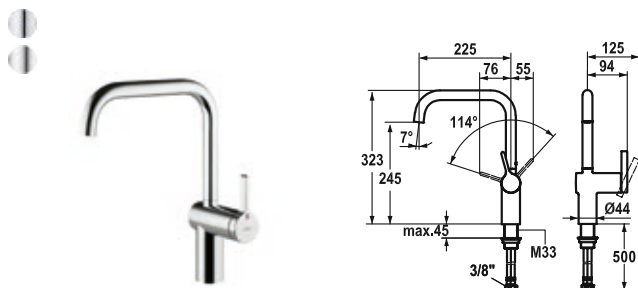

SAP Nr.

Artikel Nr.

chromeline, A 225, flexible Anschlusschläuche

122297 10.231.013.000FL

Edelstahl, A 225, flexible Anschlusschläuche

122298 10.231.013.700FL**LIVELLO Hebelmischer – Küche**

- Positionierung des Hebels nur rechts möglich
 - Sicherheit für Kinder:
- Kaltwasser bei Hebelposition vorne
- Abstand Wand zu Mitte Tischbohrung min. 60 mm
- Schwenkauslauf 125°, erweiterbar auf 360°
 - Neoperl® Caché®
- OptimalSpace – großzügiger Wasch-/Arbeitsbereich
- KWC Steuerpatrone M 35 H – mit Keramikscheibentechnik
 - Auslaufmenge und Temperatur stufenlos einstellbar
- Flexible Anschlusschläuche 3/8"
- Befestigung mit Gewindestutzen M33 x 1,5
- Tischbohrung ø35 mm

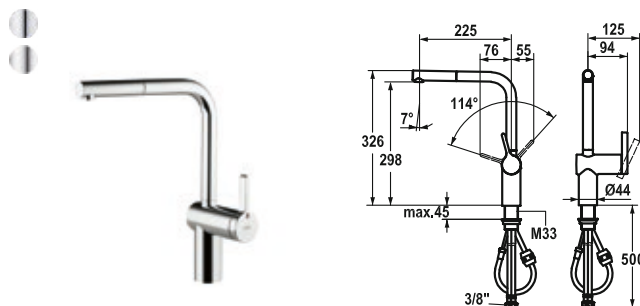

SAP Nr.

Artikel Nr.

chromeline, A 225, flexible Anschlusschläuche

122295 10.231.103.000FL

Edelstahl, A 225, flexible Anschlusschläuche

122296 10.231.103.700FL**LIVELLO Hebelmischer – Küche**

- Positionierung des Hebels nur rechts möglich
 - Sicherheit für Kinder: Kaltwasser bei Hebelposition vorne
- Abstand Wand zu Mitte Tischbohrung min. 60 mm
- TouchProtect – Schutz vor Verbrennungen durch Zweischalenprinzip
- Auszugauslauf – Neoperl® Caché®
 - bis 600 mm ausziehbar
- Schlauchoberfläche passend zu Armaturoberfläche
- Schlauchdurchführung, schwenkbar 360°
- EasyLock – einfache Auszugbrausenrückführung
- OptimalSpace – großzügiger Wasch-/Arbeitsbereich
- KWC Steuerpatrone M 35 H – mit Keramikscheibentechnik
 - Auslaufmenge und Temperatur stufenlos einstellbar
- Flexible Anschlusschläuche 3/8"
- Befestigung mit Gewindestutzen M33 x 1,5
- Tischbohrung ø35 mm

Auslaufmenge 11 l/min (3 bar)
Armaturengeräuschgruppe II

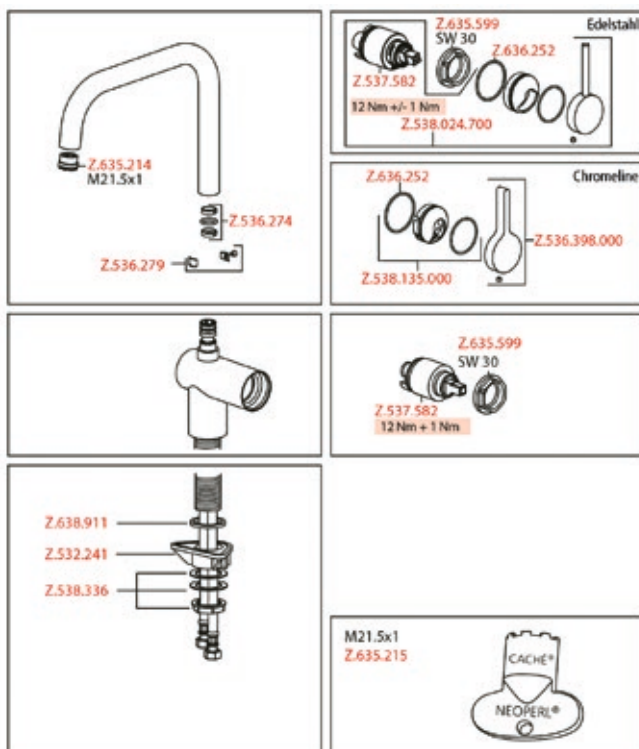

Auslaufmenge 11 l/min (3 bar)
Armaturengeräuschgruppe II

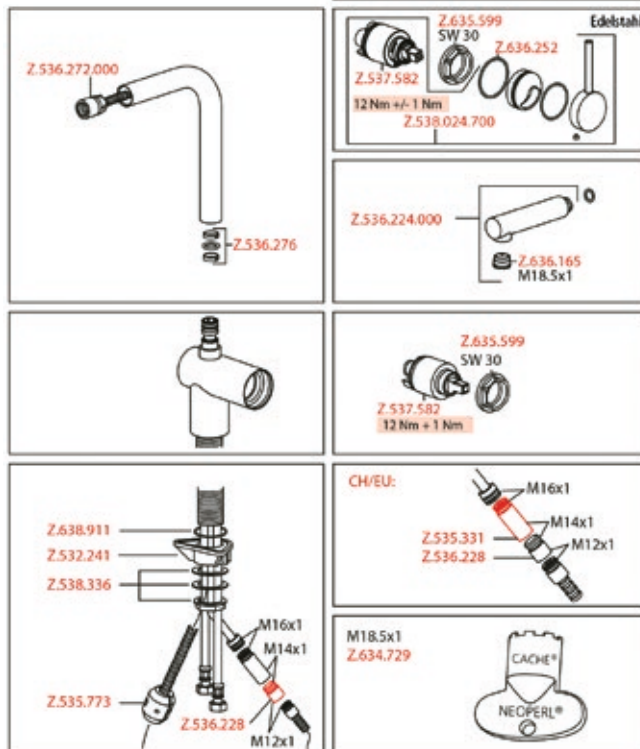

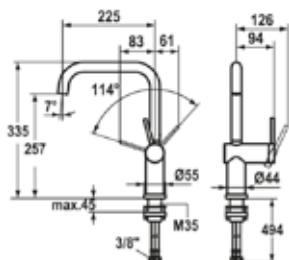

SAP Nr.

Artikel Nr.

Edelstahl, A 225, flexible Anschlussschläuche

123115

10.231.043.700FL

LIVELLO Hebelmischer – Küche – wegnehmbar

- Wegnehmbar für Unterfenstermontage – Einbaumaß 55 mm
- Positionierung des Hebels nur rechts möglich – Sicherheit für Kinder:
- Kaltwasser bei Hebelposition vorne
- Abstand Wand zu Mitte Tischbohrung min. 65 mm
- Eigensicher gegen Rückfließen
- Schwenkauslauf 125°, erweiterbar auf 360° – Neoperl® Caché®
- OptimalSpace – großzügiger Wasch-/Arbeitsbereich
- KWC Steuerpatrone M 35 H – mit Keramikscheibentechnik – Auslaufmenge und Temperatur stufenlos einstellbar
- Flexible Anschlussschläuche 3/8"
- Befestigung mit Gewindestützen M35 x 1.5 (Vormontagesockel)
- Tischbohrung Ø35 – 37 mm

Auslaufmenge 12 l/min (3 bar)
Armaturengeräuschgruppe II

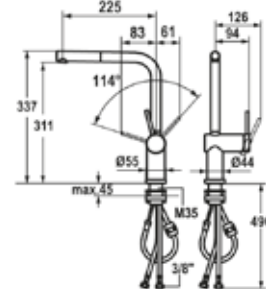
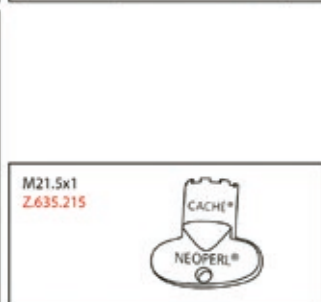
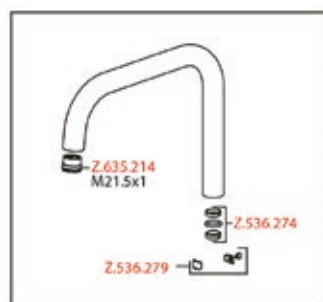

SAP Nr.

Artikel Nr.

Edelstahl, A 225, flexible Anschlussschläuche

123116

10.231.053.700FL

LIVELLO Hebelmischer – Küche – wegnehmbar

- Wegnehmbar für Unterfenstermontage – Einbaumaß 55 mm
- Positionierung des Hebels nur rechts möglich – Sicherheit für Kinder: Kaltwasser bei Hebelposition vorne
- Abstand Wand zu Mitte Tischbohrung min. 65 mm
- TouchProtect – Schutz vor Verbrennungen durch Zweischalenprinzip
- Eigensicher gegen Rückfließen
- Auszugsauslauf – Neoperl® Caché® – bis 600 mm ausziehbar – Schlauchoberfläche passend zu Armatoberfläche
- Schlauchdurchführung, schwenkbar 360°
- EasyLock – einfache Auszugbrausenrückführung
- OptimalSpace – großzügiger Wasch-/Arbeitsbereich
- KWC Steuerpatrone M 35 H – mit Keramikscheibentechnik – Auslaufmenge und Temperatur stufenlos einstellbar
- Flexible Anschlussschläuche 3/8"
- Befestigung mit Gewindestützen M35 x 1.5 (Vormontagesockel)
- Tischbohrung Ø35 – 37 mm

Auslaufmenge 11 l/min (3 bar)
Armaturengeräuschgruppe II

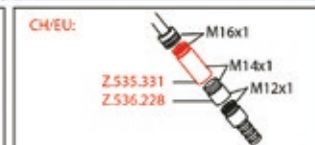
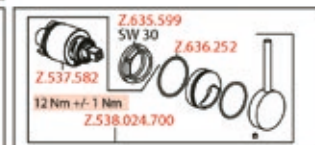
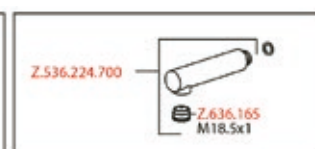
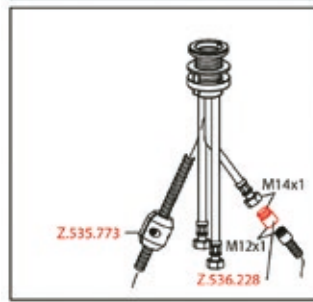

| SAP-Nr. | KWC-Nr. | Bezeichnung |
|------------------|------------------|--|
| 10231013000FLVMS | 10231013000FLVMS | KWC LIVELLO Küche Schwenkauslauf A225, flexible Anschlussschläuche ¾ – Seitenbedient, chromline – Mit Vorfenstermontagesockel (Ab04/12) – Sonderanfertigung, Rückgabe ausgeschlossen |
| 10231103000FLVMS | 10231103000FLVMS | KWC LIVELLO Küche Ausz.auslauf A225, flexible Anschlussschläuche ¾ – Seitenbedient, chromline – Mit Vorfenstermontagesockel (Ab4/12) – Sonderanfertigung, Rückgabe ausgeschlossen |
| 10.235.103.000FL | 10.235.103.000FL | KWC LIVELLO Küche Ausz.auslauf A225, flexible Anschlussschläuche ¾ – Seitenbedient, chromline – Niederdruck (Ab07/12) – Sonderanfertigung, Rückgabe ausgeschlossen |
| 10235103000FLVMS | 10235103000FLVMS | KWC LIVELLO Küche Ausz.auslauf A225, flexible Anschlussschläuche ¾ – Seitenbedient, chromline – Niederdruck (Ab07/12) – Mit Vorfenstermontagesockel – Sonderanfertigung, Rückgabe ausgeschlossen |
| 10.235.103.700FL | 10.235.103.700FL | KWC LIVELLO Küche Ausz.auslauf A225, flexible Anschlussschläuche ¾ – Seitenbedient, Stahl (Ab07/12) – Sonderanfertigung, Rückgabe ausgeschlossen |
| 10235103700FLVMS | 10235103700FLVMS | KWC LIVELLO Küche Ausz.auslauf A225, flexible Anschlussschläuche ¾, – Seitenbedient, Stahl – Niederdruck (Ab07/12) – Mit Vorfenstermontagesockel – Sonderanfertigung, Rückgabe ausgeschlossen |

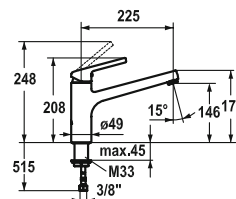
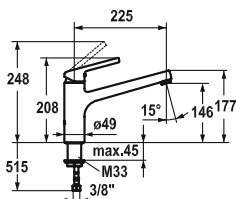

| SAP Nr. | Artikel Nr. |
|--|------------------|
| chromeline, A 225, flexible Anschlusschläuche 123818 | 10.441.023.000FL |
| matt black, A 225, flexible Anschlusschläuche 124748 | 10.441.023.176FL |

LUNA E Hebelmischer – Küche

- Schwenkauslauf 160°
 - Neoperl® Cascade®
- KWC Steuerpatrone M 35
 - mit Keramikscheibentechnik
 - Auslaufmenge und Temperatur stufenlos einstellbar
- Flexible Anschlusschläuche 3/8"
- Befestigung mit Gewindestutzen M33 x 1.5
- Tischbohrung ø35 mm

| SAP Nr. | Artikel Nr. |
|---|------------------|
| Edelstahl, A 235, flexible Anschlusschläuche 123840 | 10.441.023.700FL |

LUNA E Hebelmischer – Küche

- Schwenkauslauf 160°
 - Neoperl® Cascade®
- KWC Steuerpatrone M 35
 - mit Keramikscheibentechnik
 - Auslaufmenge und Temperatur stufenlos einstellbar
- Flexible Anschlusschläuche 3/8"
- Befestigung mit Gewindestutzen M33 x 1.5
- Tischbohrung ø35 mm

Auslaufmenge 12 l/min (3 bar)
Armaturengeräuschgruppe I

Auslaufmenge 12 l/min (3 bar)
Armaturengeräuschgruppe I

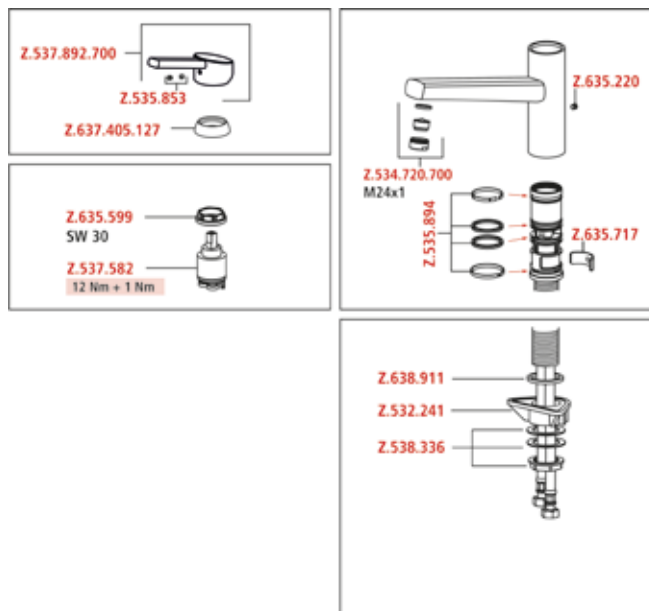
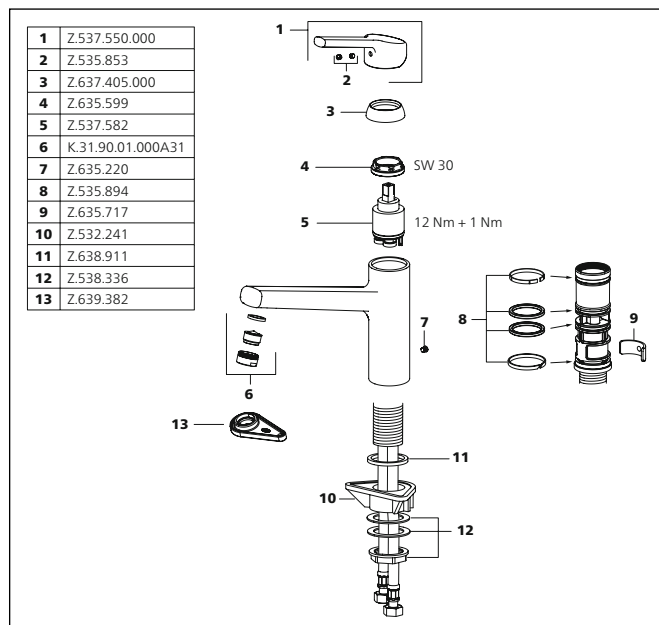

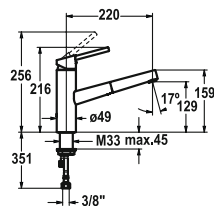

SAP Nr.

Artikel Nr.

Edelstahl, A 220, flexible Anschlussschläuche

123841

10.441.113.700FL

LUNA E Hebelmischer – Küche

- TouchProtect – Schutz vor Verbrennungen durch Zweischaalenprinzip
- Auszugauslauf
 - Neoperl® Caché®
 - bis 600 mm ausziehbar
- Schlauchdurchführung, schwenkbar 130°
- EasyLock – einfache Auszugbrausenrückführung
- KWC Steuerpatrone M 35
 - mit Keramikscheibentechnik
 - Auslaufmenge und Temperatur stufenlos einstellbar
- Flexible Anschlussschläuche 3/8"
- Befestigung mit Gewindestutzen M33 x 1.5
- Tischbohrung ø35 mm

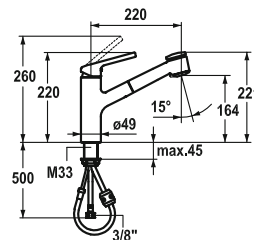

SAP Nr.

Artikel Nr.

chromeline, A 220, flexible Anschlussschläuche

123820

10.441.033.000FL

matt black, A 220, flexible Anschlussschläuche

124751

10.441.033.176FL

LUNA E Hebelmischer – Küche

- TouchProtect – Schutz vor Verbrennungen durch Zweischaalenprinzip
- Auszugbrause
 - SprayClean – aktive Kalkbeseitigung und schnelle Siebreinigung
 - bis 600 mm ausziehbar
 - PowerClean – Siebstrahlmodus, mit Rückstellautomatik
 - QuickConnect – Einfaches Schlauchstecksystem
- Schlauchdurchführung, schwenkbar 130°
- EasyLock – einfache Auszugbrausenrückführung
- KWC Steuerpatrone M 35
 - mit Keramikscheibentechnik
 - Auslaufmenge und Temperatur stufenlos einstellbar
- Flexible Anschlussschläuche 3/8"
- Befestigung mit Gewindestutzen M33 x 1.5
- Tischbohrung ø35 mm

Auslaufmenge Normalstahl 9 l/min (3 bar)

Auslaufmenge Siebstrahl 9 l/min (3 bar)

Armaturengeräuschgruppe II

Auslaufmenge Normalstahl 10 l/min (3 bar)

Auslaufmenge Siebstrahl 10 l/min (3 bar)

Armaturengeräuschgruppe II

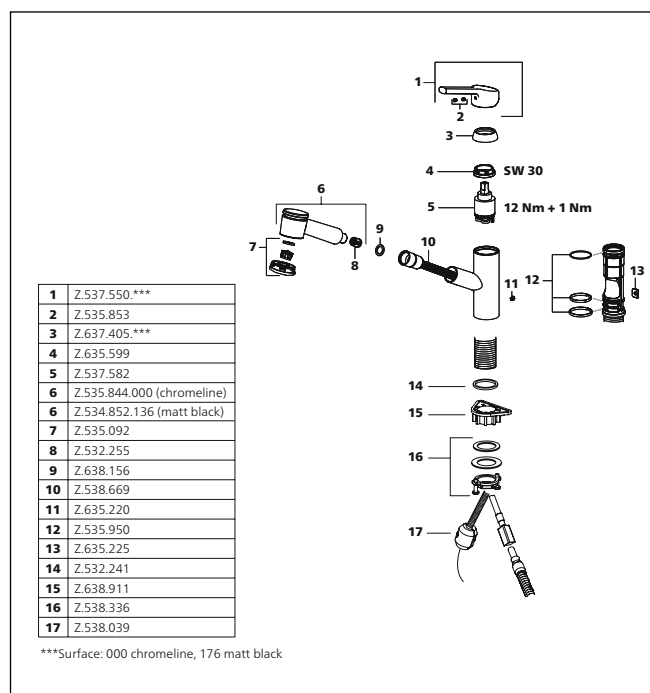
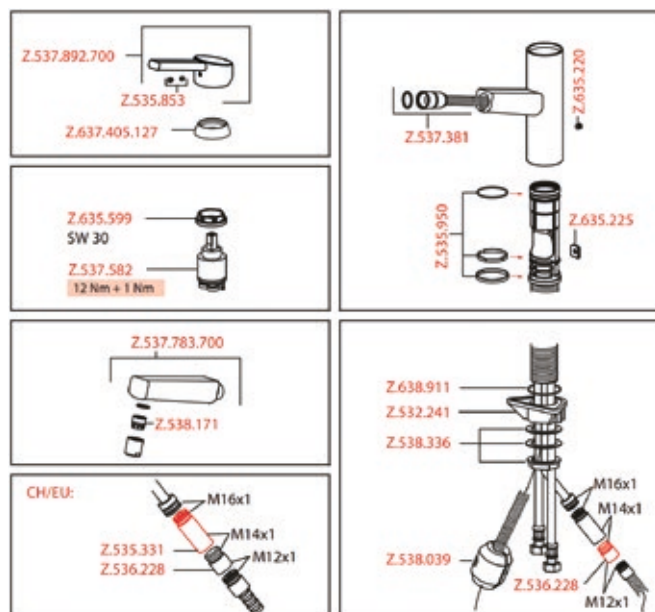

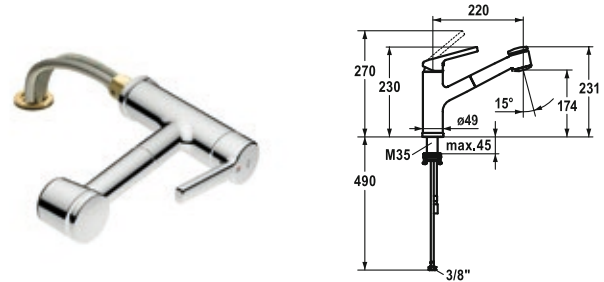
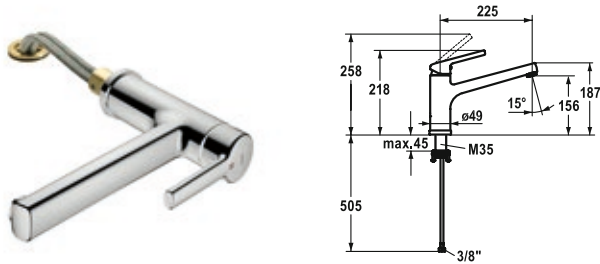

| SAP Nr. | Artikel Nr. |
|---------|-------------|
| 1 | 1 |
| 2 | 2 |
| 3 | 3 |
| 4 | 4 |
| 5 | 5 |
| 6 | 6 |
| 7 | 7 |
| 8 | 8 |
| 9 | 9 |
| 10 | 10 |
| 11 | 11 |
| 12 | 12 |
| 13 | 13 |
| 14 | 14 |
| 15 | 15 |
| 16 | 16 |
| 17 | 17 |
| 18 | 18 |
| 19 | 19 |
| 20 | 20 |
| 21 | 21 |
| 22 | 22 |
| 23 | 23 |
| 24 | 24 |
| 25 | 25 |
| 26 | 26 |
| 27 | 27 |
| 28 | 28 |
| 29 | 29 |
| 30 | 30 |
| 31 | 31 |
| 32 | 32 |
| 33 | 33 |
| 34 | 34 |
| 35 | 35 |
| 36 | 36 |
| 37 | 37 |
| 38 | 38 |
| 39 | 39 |
| 40 | 40 |
| 41 | 41 |
| 42 | 42 |
| 43 | 43 |
| 44 | 44 |
| 45 | 45 |
| 46 | 46 |
| 47 | 47 |
| 48 | 48 |
| 49 | 49 |
| 50 | 50 |
| 51 | 51 |
| 52 | 52 |
| 53 | 53 |
| 54 | 54 |
| 55 | 55 |
| 56 | 56 |
| 57 | 57 |
| 58 | 58 |
| 59 | 59 |
| 60 | 60 |
| 61 | 61 |
| 62 | 62 |
| 63 | 63 |
| 64 | 64 |
| 65 | 65 |
| 66 | 66 |
| 67 | 67 |
| 68 | 68 |
| 69 | 69 |
| 70 | 70 |
| 71 | 71 |
| 72 | 72 |
| 73 | 73 |
| 74 | 74 |
| 75 | 75 |
| 76 | 76 |
| 77 | 77 |
| 78 | 78 |
| 79 | 79 |
| 80 | 80 |
| 81 | 81 |
| 82 | 82 |
| 83 | 83 |
| 84 | 84 |
| 85 | 85 |
| 86 | 86 |
| 87 | 87 |
| 88 | 88 |
| 89 | 89 |
| 90 | 90 |
| 91 | 91 |
| 92 | 92 |
| 93 | 93 |
| 94 | 94 |
| 95 | 95 |
| 96 | 96 |
| 97 | 97 |
| 98 | 98 |
| 99 | 99 |
| 100 | 100 |

chromeline, A 225, flexible Anschlussschläuche
125135 10.441.043.000FL

LUNA E Hebelmischer – Küche – wegnehmbar

- Wegnehmbar für Unterfenstermontage – Einbaumaß 55 mm
- Schwenkauslauf 160°
 - Neoperl® Cascade®
- KWC Steuerpatrone M 35
 - mit Keramikscheibentechnik
 - Auslaufmenge und Temperatur stufenlos einstellbar
- Flexible Anschlussschläuche 3/8"
- Befestigung mit Gewindestutzen M35 x 1.5 (Vormontagesockel)
- Tischbohrung ø35 – 37 mm

| SAP Nr. | Artikel Nr. |
|---------|-------------|
|---------|-------------|

chromeline, A 220, flexible Anschlussschläuche
125136 10.441.053.000FL

LUNA E Hebelmischer – Küche – wegnehmbar

- Wegnehmbar für Unterfenstermontage – Einbaumaß 55 mm
- TouchProtect – Schutz vor Verbrennungen durch Zweischalenprinzip
- Auszugbrause
 - SprayClean – aktive Kalkbeseitigung und schnelle Siebreinigung
 - bis 600 mm ausziehbar
 - PowerClean – Siebstrahlmodus, mit Rückstellautomatik
- Schlauchdurchführung, schwenkbar 130°
- EasyLock – einfache Auszugbrausenrückführung
- KWC Steuerpatrone M 35
 - mit Keramikscheibentechnik
 - Auslaufmenge und Temperatur stufenlos einstellbar
- Flexible Anschlussschläuche ¾"
- Befestigung mit Gewindestützen M35 x 1.5 (Vormontagesockel)
- Tischbohrung ø35 – 37 mm

Auslaufmenge 12 l/min (3 bar)
Armaturengeräuschgruppe I

Auslaufmenge Normalstahl 10 l/min (3 bar)
Auslaufmenge Siebstrahl 9 l/min (3 bar)
Armaturengeräuschgruppe I

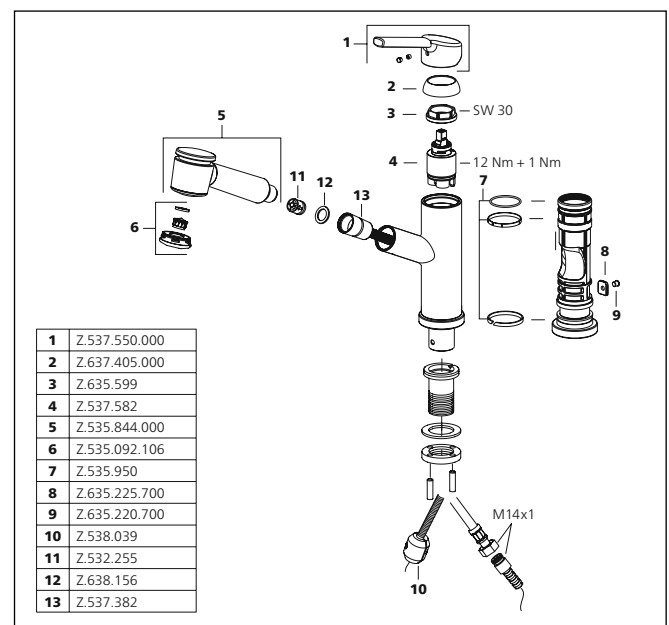
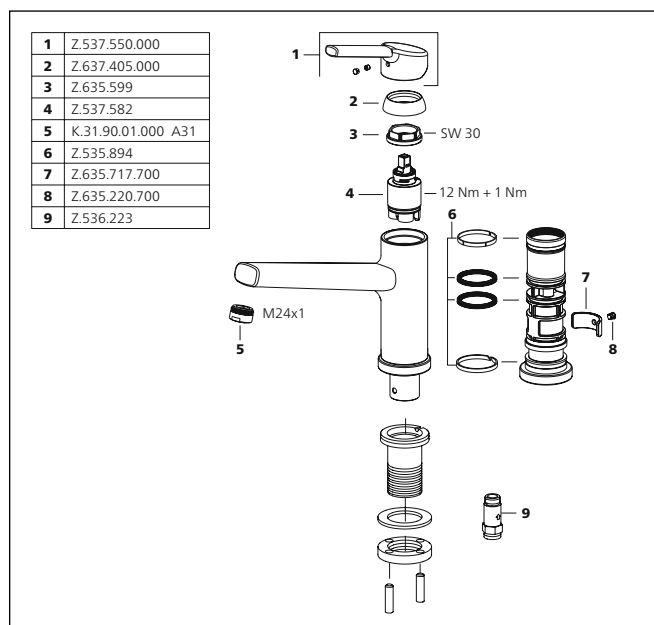

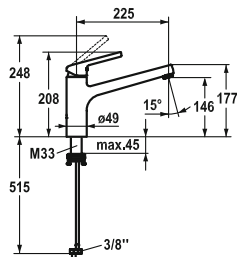

SAP Nr.

Artikel Nr.

chromeline, A 225, flexible Anschlussschläuche
125137 10.445.023.000FL

LUNA E Hebelmischer – Küche – Niederdruck

- Schwenkauslauf 160°
– Neoperl® Cascade®
- KWC Steuerpatrone M 35
– mit Keramikscheibentechnik
– Auslaufmenge und Temperatur stufenlos einstellbar
- Flexible Anschlussschläuche 3/8"
- QuickInstallation – Befestigung mit Gewindestutzen M33 x 1.5 mit Feststellschrauben
- Tischbohrung ø35 mm

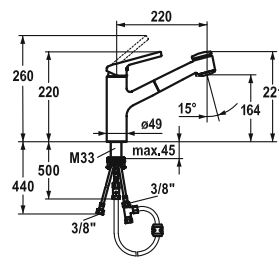

SAP Nr.

Artikel Nr.

chromeline, A 220, flexible Anschlussschläuche
125138 10.445.033.000FL

LUNA E Hebelmischer – Küche – Niederdruck

- TouchProtect – Schutz vor Verbrennungen durch Zweischalenprinzip
- Eigensicher gegen Rückfließen
- Auszugbrause
– SprayClean – aktive Kalkbeseitigung und schnelle Siebreinigung
– bis 600 mm ausziehbar
– PowerClean – Siebstrahlmodus, mit Rückstellautomatik
- Schlauchdurchführung, schwenkbar 130°
- EasyLock – einfache Auszugbrausenrückführung
- KWC Steuerpatrone M 35 – mit Keramikscheibentechnik
– Auslaufmenge und Temperatur stufenlos einstellbar
- Flexible Anschlussschläuche 3/8"
- QuickInstallation – Befestigung mit Gewindestutzen M33 x 1.5 mit Feststellschrauben
- Tischbohrung ø35 mm

Auslaufmenge 6 l/min (3 bar)
Armaturengeräuschgruppe I

Auslaufmenge Normalstahl 7 l/min (3 bar)
Auslaufmenge Siebstrahl 7 l/min (3 bar)
Armaturengeräuschgruppe I

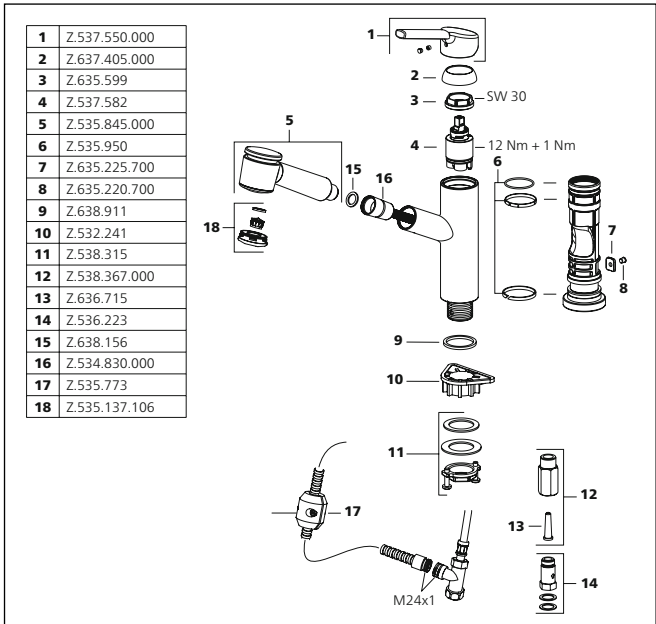
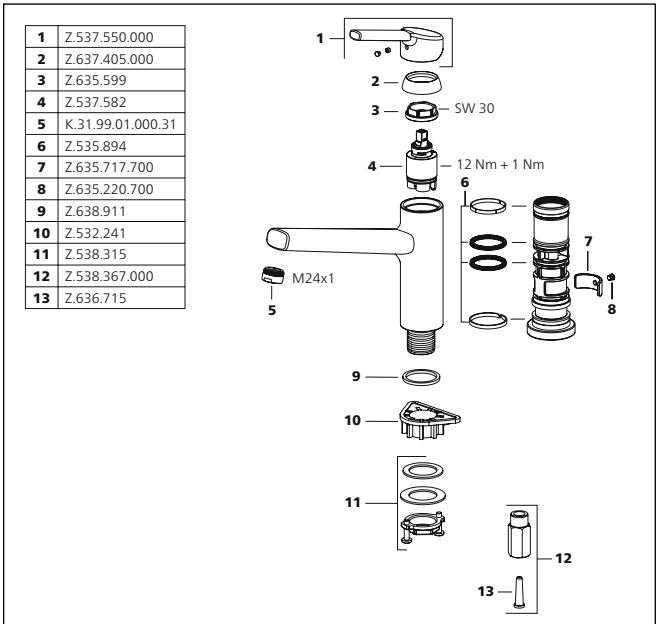

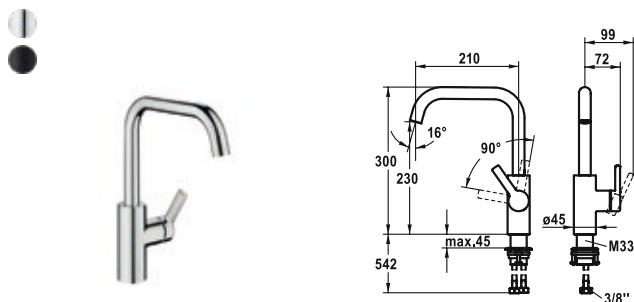

SAP Nr.

Artikel Nr.

chromeline, A 210, flexible Anschlusschläuche

125131

10.441.013.000FL

matt black, A 210, flexible Anschlusschläuche

125132

10.441.013.176FL

LUNA E Hebelmischer – Küche

- Positionierung des Hebels nur rechts möglich
 - Sicherheit für Kinder:
- Kaltwasser bei Hebelposition vorne
- Abstand Wand zu Mitte Tischbohrung min. 25 mm
- SwivelStop – Schwenkauslauf 360°, begrenzbar auf 150°
 - Neoperl® Caché®
- KWC Steuerpatrone M 35 S
 - mit Keramikscheibentechnik
 - Auslaufmenge und Temperatur stufenlos einstellbar
- Flexible Anschlusschläuche 3/8"
- QuickInstallation – Befestigung mit Gewindestutzen M33 x 1.5 mit Feststellschrauben
- Tischbohrung ø35 mm

Auslaufmenge 12 l/min (3 bar)

Armaturengeräuschgruppe I

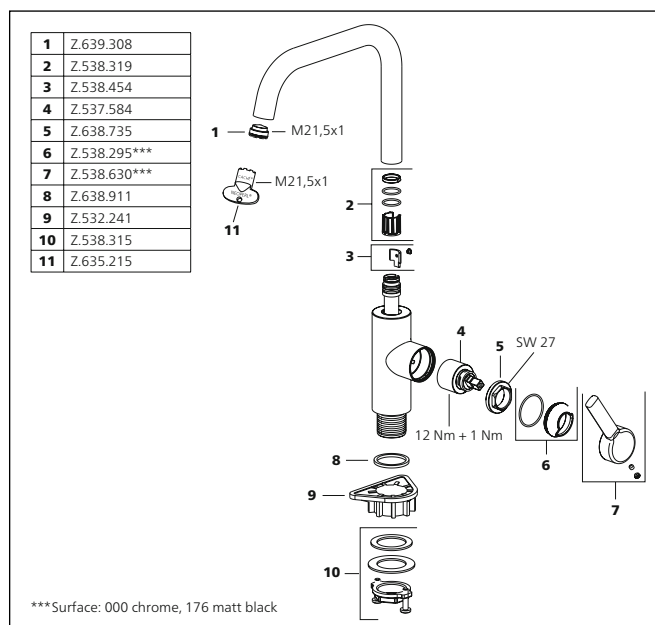

Armaturen für die Küche

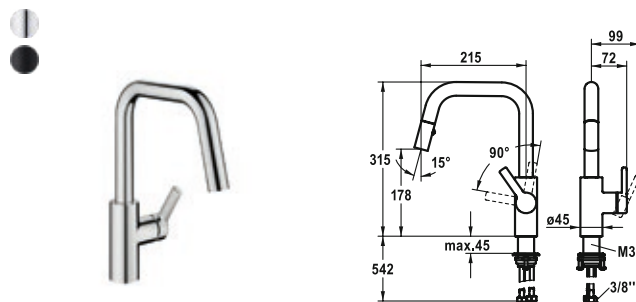

SAP Nr.

Artikel Nr.

chromeline, A 215, flexible Anschlusschläuche

125133

10.441.004.000FL

matt black, A 215, flexible Anschlusschläuche

125134

10.441.004.176FL

LUNA E Hebelmischer – Küche

- Positionierung des Hebels nur rechts möglich
 - Sicherheit für Kinder:
- Kaltwasser bei Hebelposition vorne
- Abstand Wand zu Mitte Tischbohrung min. 25 mm
- TouchProtect – Schutz vor Verbrennungen durch Zweischalenprinzip
- Ausziehbare Umstellbrause – Neoperl® Cascade®
 - PowerClean – Siebstrahlmodus, mit Rückstellautomatik
 - bis 400 mm ausziehbar
 - schwarzer Gewebeschauch
 - QuickConnect – Einfaches Schlauchstecksystem
- SwivelStop – Schlauchdurchführung, schwenkbar 360°, begrenzbar auf 150°
- KWC Steuerpatrone M 35 S
 - mit Keramikscheibentechnik
 - Auslaufmenge und Temperatur stufenlos einstellbar
- Flexible Anschlusschläuche 3/8"
- QuickInstallation – Befestigung mit Gewindestutzen M33 x 1.5 mit Feststellschrauben
- Tischbohrung ø35 mm

Auslaufmenge Normalstahl 8 l/min (3 bar)

Auslaufmenge Siebstrahl 8 l/min (3 bar)

Armaturengeräuschgruppe I

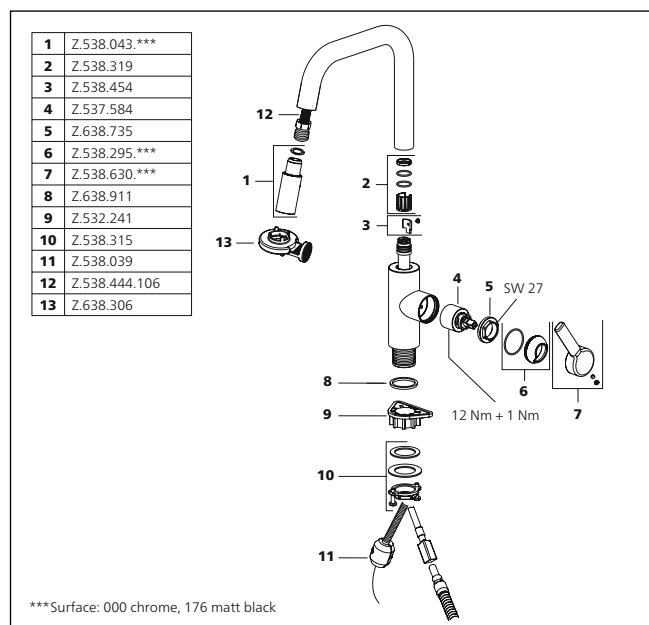

Übersicht KWC Technologien siehe Seite 2

53

| SAP-Nr. | KWC-Nr. | Bezeichnung |
|------------------|------------------|---|
| 10441004000FLVMS | 10441004000FLVMS | KWCLUNA E Küche Auszugbr.A215, flexible Anschluss-schläuche ¾ – L-Auslauf – Seitenbedient, chromeline – Mit Vormontagesockel (ab4/21) – Sonderanfertigung, Rückgabe ausgeschlossen" |
| 10441023700FLVMS | 10441023700FLVMS | KWC LUNA E Küche Schwenk.A235, flexible Anschluss-schläuche ¾, Edelstahl – mit Vorfenstermontagesockel (ab2/17) – Sonderanfertigung, Rückgabe ausgeschlossen |
| 10441113700FLVMS | 10441113700FLVMS | KWC LUNA E Küche Auszugauslauf A220, flexible Anschluss-schläuche ¾, Edelstahl – mit Vorfenstermontagesockel (ab2/17) – Sonderanfertigung, Rückgabe ausgeschlossen |
| 10.445.004.000FL | 10.445.004.000FL | KWCLUNA E Küche Auszugbr.A215, flexible Anschluss-schläuche ¾, chromeline – L-Auslauf – Seitenbedient – Niederdruck (ab4/21) – Sonderanfertigung, Rückgabe ausgeschlossen |
| 10.445.004.176FL | 10.445.004.176FL | KWC LUNA E Küche Auszugbr.A215 flex-Pex ¾, matt-black – L-Auslauf – Seitenbedient (ab4/21) – Niederdruck – Sonderanfertigung, Rückgabe ausgeschlossen |
| 10445033000FLVMS | 10445033000FLVMS | KWC LUNA E Küche Auszugbr.A220, flexible Anschluss-schläuche ¾, chromeline – Niederdruck mit Vorfenstermontagesockel (ab11/16) – Sonderanfertigung, Rückgabe ausgeschlossen |
| 10.445.033.176FL | 10.445.033.176FL | KWCLUNA E Küche Auszugbr. ND A220, flexible Anschluss-schläuche ¾ matt black (ab 5/20) – Sonderanfertigung, Rückgabe ausgeschlossen |
| 10.445.113.700FL | 10.445.113.700FL | KWC LUNA E Küche Auszugauslauf A220, flexible Anschluss-schläuche ¾, Edelstahl – Niederdruck (ab 2/17) – Sonderanfertigung, Rückgabe ausgeschlossen |
| 10445113700FLVMS | 10445113700FLVMS | KWC LUNA E Küche Auszugauslauf A220, flexible Anschluss-schläuche ¾, Edelstahl – Niederdruck – Mit Vorfenstermontagesockel (abFebr17) – Sonderanfertigung Rückgabe ausgeschlossen |

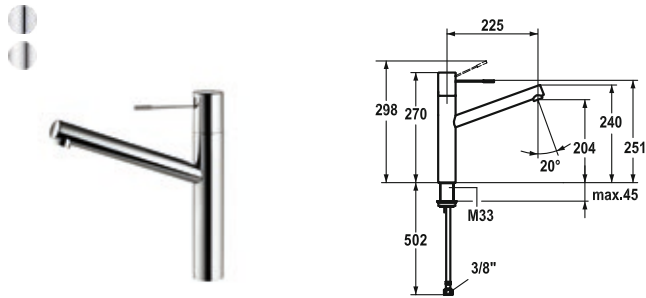

| SAP Nr. | Artikel Nr. |
|--|------------------|
| chromeline, A 225, flexible Anschlusschläuche 121794 | 10.151.023.000FL |
| Edelstahl, A 225, flexible Anschlusschläuche 121492 | 10.151.023.700FL |

ONO Hebelmischer – Küche

- Bedienungshebel aus Medizinalstahl
- Schwenkauslauf 270°
– Neoperl® Caché®
- KWC Steuerpatrone M 35 H
– mit Keramikscheibentechnik
– Auslaufmenge und Temperatur stufenlos einstellbar
- Flexible Anschlusschläuche 3/8"
- Befestigung mit Gewindestutzen M33 x 1.5
- Tischbohrung ø35 mm

Auslaufmenge 12 l/min (3 bar)
Armaturengeräuschgruppe I

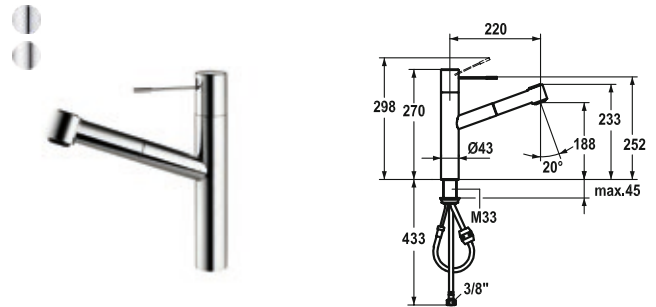
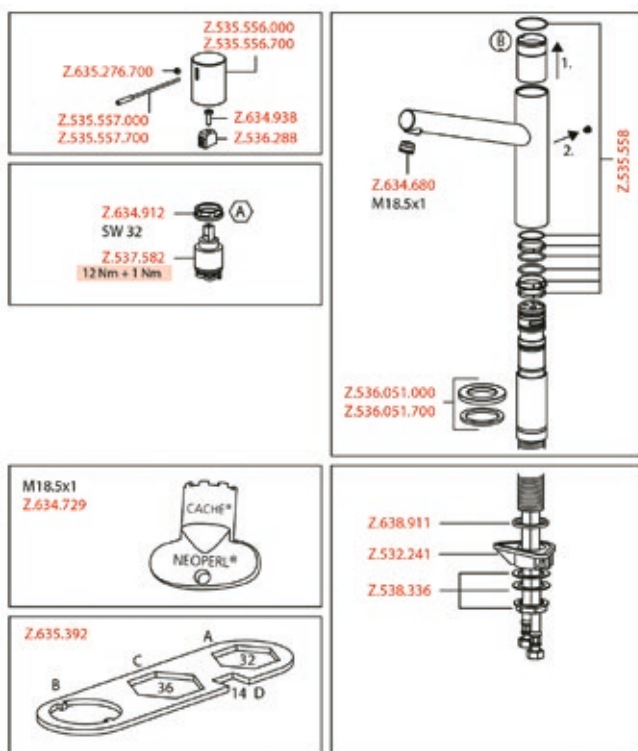

| SAP Nr. | Artikel Nr. |
|--|------------------|
| chromeline, A 220, flexible Anschlusschläuche 121791 | 10.151.033.000FL |
| Edelstahl, A 220, flexible Anschlusschläuche 121488 | 10.151.033.700FL |

ONO Hebelmischer – Küche

- Bedienungshebel aus Medizinalstahl
- TouchProtect – Schutz vor Verbrennungen durch Zweischalenprinzip
- Auszugbrause
– SprayClean – aktive Kalkbeseitigung und schnelle Siebreinigung
– bis 700 mm ausziehbar
– PowerClean – Siebstrahlmodus, mit Rückstellautomatik
– Schlauchoberfläche passend zu Armaturoberfläche
- Schlauchdurchführung, schwenkbar 105°
- EasyLock – einfache Auszugbrausenrückführung
- KWC Steuerpatrone M 35 H – mit Keramikscheibentechnik
– Auslaufmenge und Temperatur stufenlos einstellbar
- Flexible Anschlusschläuche 3/8"
- Befestigung mit Gewindestutzen M33 x 1.5
- Tischbohrung ø35 mm

Auslaufmenge Normalstahl 12 l/min (3 bar)
Auslaufmenge Siebstrahl 13 l/min (3 bar)
Armaturengeräuschgruppe II

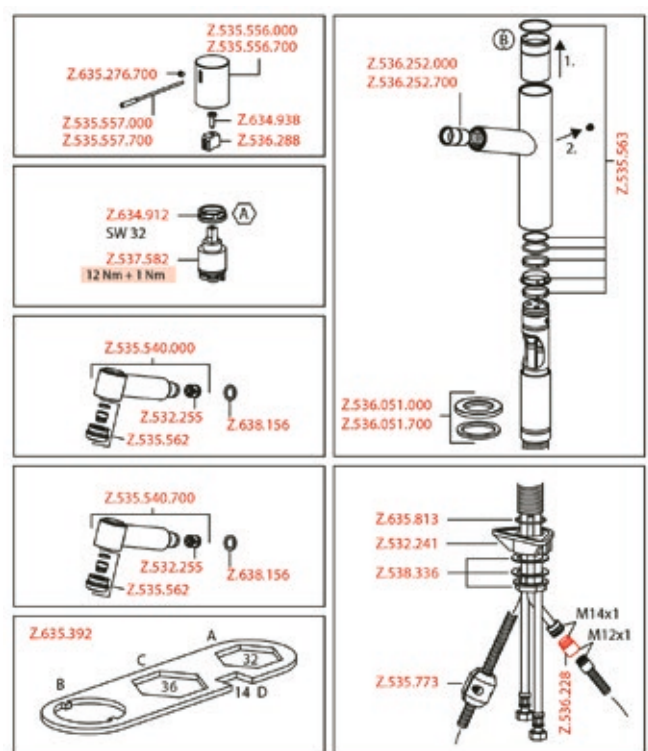

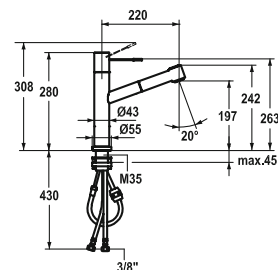
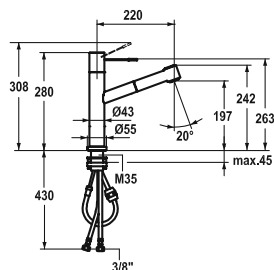

SAP Nr.

Artikel Nr.

Edelstahl, A 225, flexible Anschlussschläuche

123113

10.151.043.700FL

ONO Hebelmischer – Küche – wegnehmbar

- Wegnehmbar für Unterfenstermontage – Einbaumaß 55 mm
- Bedienungshebel aus Medizinalstahl
- Eigensicher gegen Rückfließen
- Schwenkauslauf 270°
 - Neoperl® Caché®
- KWC Steuerpatrone M 35 H
 - mit Keramikscheibentechnik
 - Auslaufmenge und Temperatur stufenlos einstellbar
- Flexible Anschlussschläuche 3/8"
- Befestigung mit Gewindestutzen M35 x 1.5 (Vormontagesockel)
- Tischbohrung Ø35 – 37 mm

SAP Nr.

Artikel Nr.

Edelstahl, A 220, flexible Anschlussschläuche

123114

10.151.053.700FL

ONO Hebelmischer – Küche – wegnehmbar

- Wegnehmbar für Unterfenstermontage – Einbaumaß 55 mm
- Bedienungshebel aus Medizinalstahl
- TouchProtect – Schutz vor Verbrennungen durch Zweischalenprinzip
- Eigensicher gegen Rückfließen
- Auszugbrause
 - SprayClean – aktive Kalkbeseitigung und schnelle Siebreinigung
 - bis 700 mm ausziehbar
 - PowerClean – Siebstrahlmodus, mit Rückstellautomatik
- Schlauchoberfläche passend zu Armaturoberfläche
- Schlauchdurchführung, schwenkbar 105°
- EasyLock – einfache Auszugbrausenrückführung
- KWC Steuerpatrone M 35 H – mit Keramikscheibentechnik
 - Auslaufmenge und Temperatur stufenlos einstellbar
- Flexible Anschlussschläuche 3/8"
- Befestigung mit Gewindestutzen M35 x 1.5 (Vormontagesockel)
- Tischbohrung Ø35 – 37 mm

Auslaufmenge 11 l/min (3 bar)

Armaturengeräuschgruppe I

Auslaufmenge Normalstahl 9 l/min (3 bar)

Auslaufmenge Siebstrahl 9 l/min (3 bar)

Armaturengeräuschgruppe II

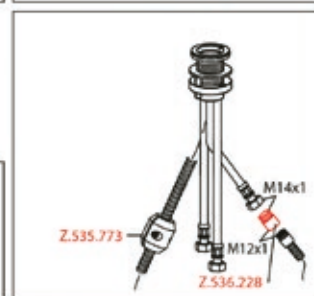
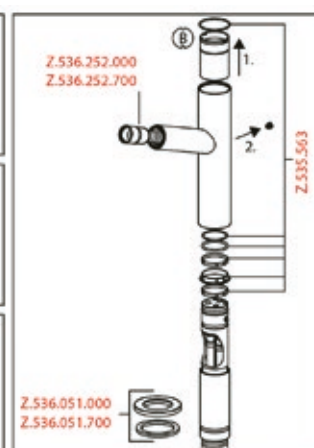
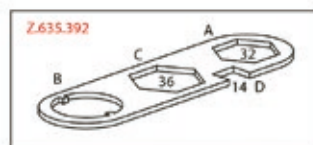
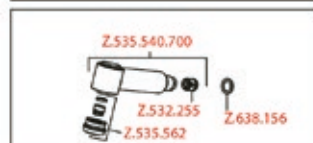
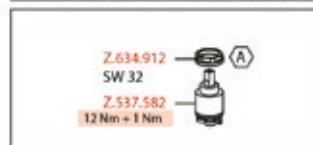
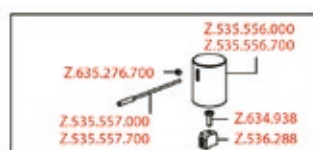
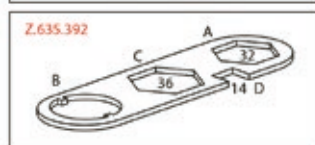
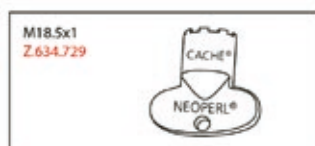
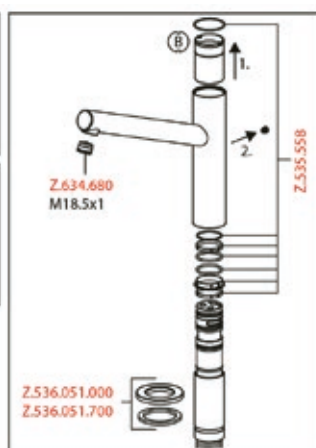
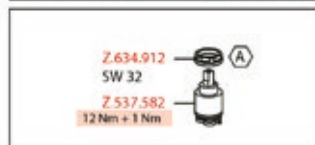
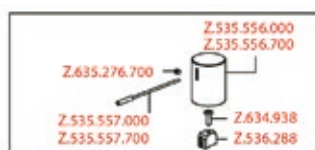

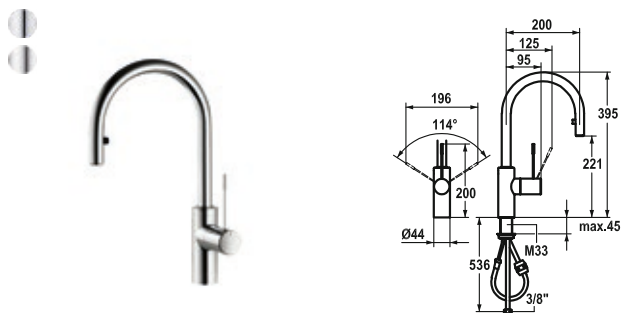

SAP Nr.

Artikel Nr.

chromeline, A 200, flexible Anschlussschläuche

121797

10.151.102.000FL

Edelstahl, A 200, flexible Anschlussschläuche

121496

10.151.102.700FL

ONO Hebelmischer – Küche

- Positionierung des Hebels rechts oder links möglich
- Bedienungshebel aus Medizinalstahl
- TouchProtect – Schutz vor Verbrennungen durch Zweischaalenprinzip
- Auszugauslauf verdeckt
 - Neoperl® Caché®
 - bis 700 mm ausziehbar
 - Schlauchoberfläche passend zu Armaturoberfläche
- Schlauchdurchführung, schwenkbar 360°
- EasyLock – einfache Auszugbrausenrückführung
- OptimalSpace – großzügiger Wasch-/Arbeitsbereich
- KWC Steuerpatrone M 35 H – mit Keramikscheibentechnik
 - Auslaufmenge und Temperatur stufenlos einstellbar
- Flexible Anschlussschläuche $\frac{3}{8}$ "
- Befestigung mit Gewindestutzen M33 x 1,5
- Tischbohrung $\varnothing 35$ mm
- Separat bestellen (optional oder falls erforderlich):
 - Kurzer Hebel, L 70 mm Z.535.995

Auslaufmenge 10 l/min (3 bar)

Armaturengeräuschgruppe II

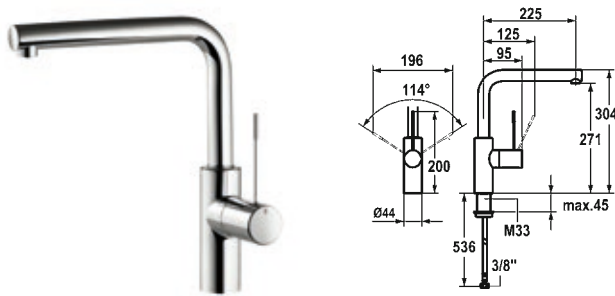
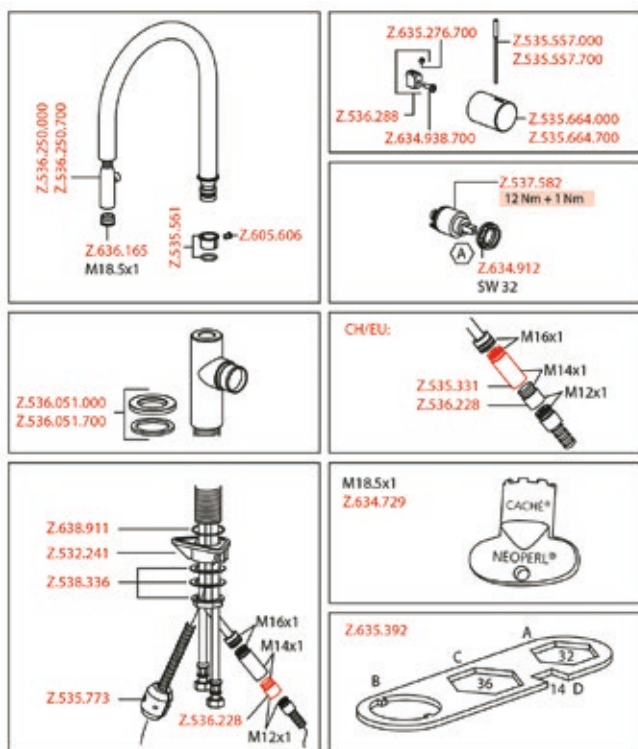

SAP Nr.

Artikel Nr.

chromeline, A 225, flexible Anschlussschläuche

121858

10.151.013.000FL

ONO Hebelmischer – Küche

- Positionierung des Hebels rechts oder links möglich
- Bedienungshebel aus Medizinalstahl
- Schwenkauslauf 360°
 - Neoperl® Caché®
- OptimalSpace – großzügiger Wasch-/Arbeitsbereich
- KWC Steuerpatrone M 35 H
 - mit Keramikscheibentechnik
 - Auslaufmenge und Temperatur stufenlos einstellbar
- Flexible Anschlussschläuche $\frac{3}{8}$ "
- Befestigung mit Gewindestutzen M33 x 1.5
- Tischbohrung $\varnothing 35$ mm
- Separat bestellen (optional oder falls erforderlich):
 - Kurzer Hebel, L 70 mm Z.535.995

Auslaufmenge 12 l/min (3 bar)

Armaturengeräuschgruppe I

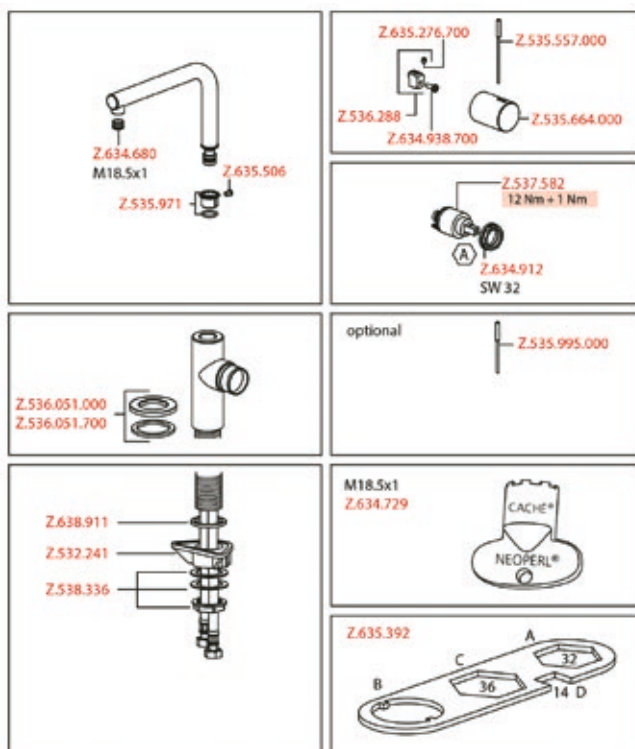

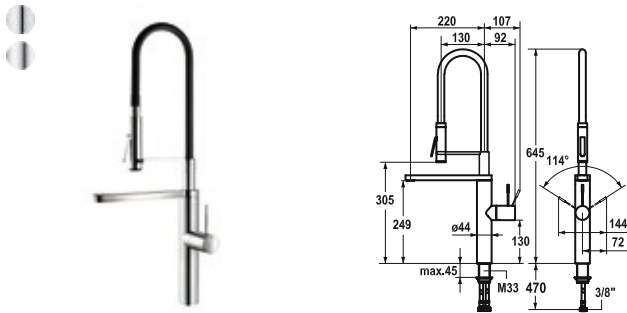

SAP Nr.

Artikel Nr.

chromeline, A 220, flexible Anschlussschläuche

121753

10.151.423.000FL

Edelstahl, A 220, flexible Anschlussschläuche

122252

10.151.423.700FL

ONO Hebelmischer – Küche

- HighFlex patentierte Federschlauchtechnologie
- Positionierung des Hebels rechts oder links möglich
- Bedienungshebel aus Medizinalstahl
- TouchProtect – Schutz vor Verbrennungen durch Zweischalenprinzip
- Integrierte Unterdruckumstellung
- EasyLock – einfache Auszugbrausenrückführung
- Schwenkauslauf 360° – Neoperl® SLIM®
- Profibrause 360° drehbar
 - SprayClean – aktive Kalkbeseitigung und schnelle Siebreinigung
 - PowerClean – Siebstrahlmodus
- OptimalSpace – großzügiger Wasch-/Arbeitsbereich
- KWC Steuerpatrone M 35 H
 - mit Keramikscheibentechnik
 - Auslaufmenge und Temperatur stufenlos einstellbar
- Flexible Anschlussschläuche ¾"
- Befestigung mit Gewindestutzen M33 x 1.5
- Tischbohrung ø35 mm
- Lieferumfang:
 - Brausenhalter Z.535.963

Auslaufmenge 11 l/min (3 bar)

Brause: Auslaufmenge 3 l/min (3 bar)

Armaturengeräuschgruppe I

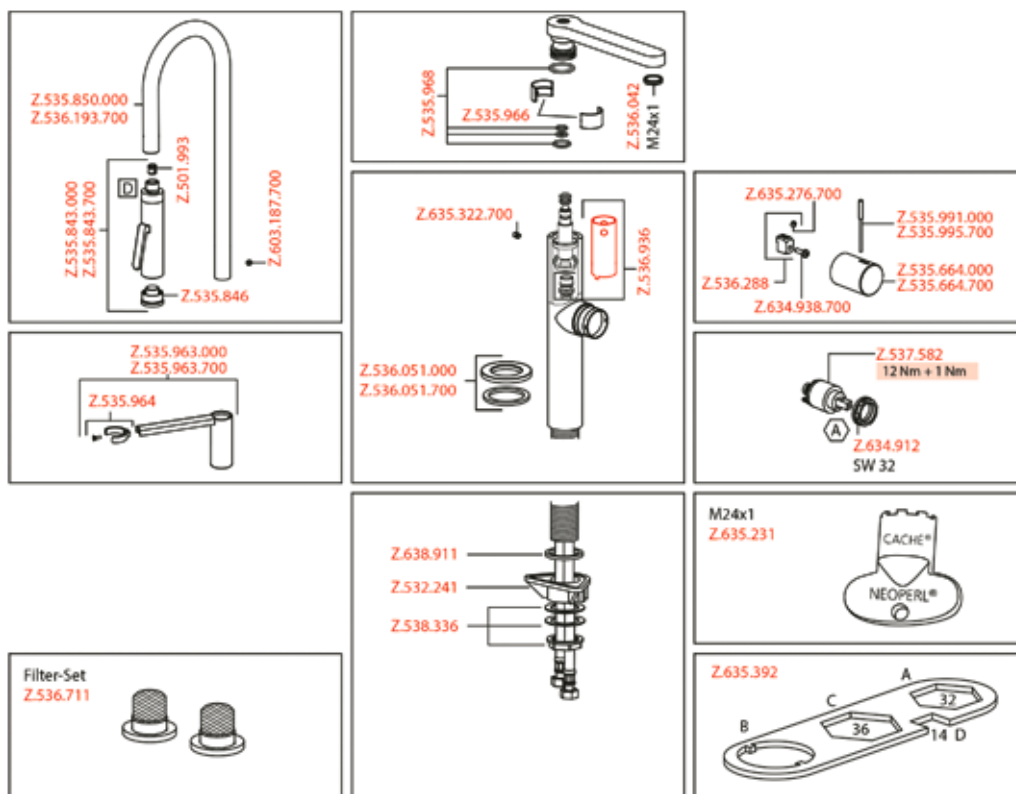

| SAP-Nr. | KWC-Nr. | Bezeichnung |
|------------------|------------------|--|
| 10151013000FLVMS | 10151013000FLVMS | KWC ONO Küche Schwenkauslauf, A225, flexible Anschlussschläuche ¾ – Seitenbedient, chromline – Mit Vorfenstermontagesockel (Ab4/12) – Sonderanfertigung, Rückgabe ausgeschlossen |
| 10151023000FLVMS | 10151023000FLVMS | KWC ONO Küche Schwenkauslauf, A225, flexible Anschlussschläuche ¾, chromline – Vorfenstermontagesockel (Ab04/12) – Sonderanfertigung, Rückgabe ausgeschlossen |
| 10151033000FLVMS | 10151033000FLVMS | KWC ONO Küche Auszugbrause A220, flexible Anschlussschläuch ¾, chromline – Vorfenstermontagesockel (Ab04/12) – Sonderanfertigung, Rückgabe ausgeschlossen |
| 10151102000FLVMS | 10151102000FLVMS | KWC ONO Küche Auszugneoperl A 200, flexible Anschlussschläuche ¾ – Seitenbedient, chromline – Mit Vorfenstermontagesockel – Sonderanfertigung, Rückgabe ausgeschlossen |
| 10151102700FLVMS | 10151102700FLVMS | KWC ONO Küche Auszugneoperl, A 200, flexible Anschlussschläuche ¾ – Seitenbedient, Edelstahl – Mit Vorfenstermontagesockel (Ab04/12) – Sonderanfertigung, Rückgabe ausgeschlossen |
| 10151423000FLVMS | 10151423000FLVMS | KWC ONO Highflex Hebelmischer, A220 Mit Brause, flexible Anschlussschläuche ¾ – Schwenkauslauf, Seitenbedient, chromline – Mit Vorfenstermontagesockel – Sonderanfertigung, Rückgabe ausgeschlossen |
| 10151423700FLVMS | 10151423700FLVMS | KWC ONO Highflex Hebelmischer, A220 Mit Brause, – Schwenkauslauf Seitenbedient, Edelstahl – Mit Vorfenstermontagesockel – Sonderanfertigung, Rückgabe ausgeschlossen |
| 10.155.033.000FL | 10.155.033.000FL | KWC ONO Küche Auszugbrause A220, flexible Anschlussschläuche ¾, chromline – Niederdruck (Ab07/12) – Sonderanfertigung, Rückgabe ausgeschlossen |
| 10155033000FLVMS | 10155033000FLVMS | KWC ONO Küche Auszugbrause A220, flexible Anschlussschläuche ¾, chromline – Niederdruck (Ab07/12) – Vorfenstermontagesockel – Sonderanfertigung, Rückgabe ausgeschlossen |
| 10.155.033.700FL | 10.155.033.700fl | KWC ONO Küche Auszugbrause A220, flexible Anschlussschläuche ¾, Edelstahl – Niederdruck (Ab07/12) – Sonderanfertigung, Rückgabe ausgeschlossen |
| 10155033700FLVMS | 10155033700flvms | KWC ONO Küche Auszugbrause A220, flexible Anschlussschläuche ¾, Edelstahl – Niederdruck (Ab07/12) – Vorfenstermontagesockel – Sonderanfertigung, Rückgabe ausgeschlosse |
| 10.155.102.000FL | 10.155.102.000FL | KWC ONO Küche Auszugneoperl, A 200, flexible Anschlussschläuche ¾, chromline – Seitenbedient – Niederdruck (Ab09/12) – Sonderanfertigung, Rückgabe ausgeschlossen |
| 10155102000FLVMS | 10155102000FLVMS | KWC ONO Küche Auszugneoperl, A 200, flexible Anschlussschläuche ¾, chromline – Seitenbedient – Niederdruck (Ab09/12) – Vorfenstermontagesockel – Sonderanfertigung, Rückgabe ausgeschlossen |
| 10.155.102.700FL | 10.155.102.700fl | KWC ONO Küche Auszugneoperl, A 200, flexible Anschlussschläuche ¾, Edelstahl – Seitenbedient – Niederdruck (Ab09/12) – Sonderanfertigung, Rückgabe ausgeschlossen |
| 10155102700FLVMS | 10155102700FLVMS | KWC ONO Küche Auszugneoperl, A 200, flexible Anschlussschläuche ¾, Edelstahl – Seitenbedient – Vorfenstermontagesockel – Niederdruck (Ab09/12) – Sonderanfertigung, Rückgabe ausgeschlossen |

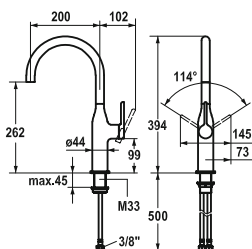

SAP Nr.

Artikel Nr.

chromeline, A 200, flexible Anschlusschläuche

122286

10.261.012.000FL

SIN Hebelmischer – Küche

- Positionierung des Hebels rechts oder links möglich
- Schwenkauslauf 160° – Neoperl® Caché®
- OptimalSpace – großzügiger Wasch-/Arbeitsbereich
- KWC Steuerpatrone S 25
 - mit Keramikscheibentechnik
 - Auslaufmenge und Temperatur stufenlos einstellbar
- Flexible Anschlusschläuche 3/8"
- Befestigung mit Gewindestutzen M33 x 1.5
- Tischbohrung ø35 mm

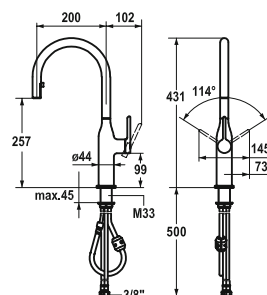

SAP Nr.

Artikel Nr.

chromeline, A 200, flexible Anschlusschläuche

122284

10.261.102.000FL

SIN Hebelmischer – Küche

- Positionierung des Hebels rechts oder links möglich
- TouchProtect – Schutz vor Verbrennungen durch Zweischalenprinzip
- Auszugauslauf verdeckt
 - Neoperl® Caché®
 - bis 500 mm ausziehbar
 - Schlauchoberfläche passend zu Armaturoberfläche
- Schlauchdurchführung, schwenkbar 360°
- EasyLock – einfache Auszugbrausenrückführung
- OptimalSpace – großzügiger Wasch-/Arbeitsbereich
- KWC Steuerpatrone S 25
 - mit Keramikscheibentechnik
 - Auslaufmenge und Temperatur stufenlos einstellbar
- Flexible Anschlusschläuche 3/8"
- Befestigung mit Gewindestutzen M33 x 1.5
- Tischbohrung ø35 mm

Auslaufmenge 12 l/min (3 bar)
Armaturengeräuschgruppe I

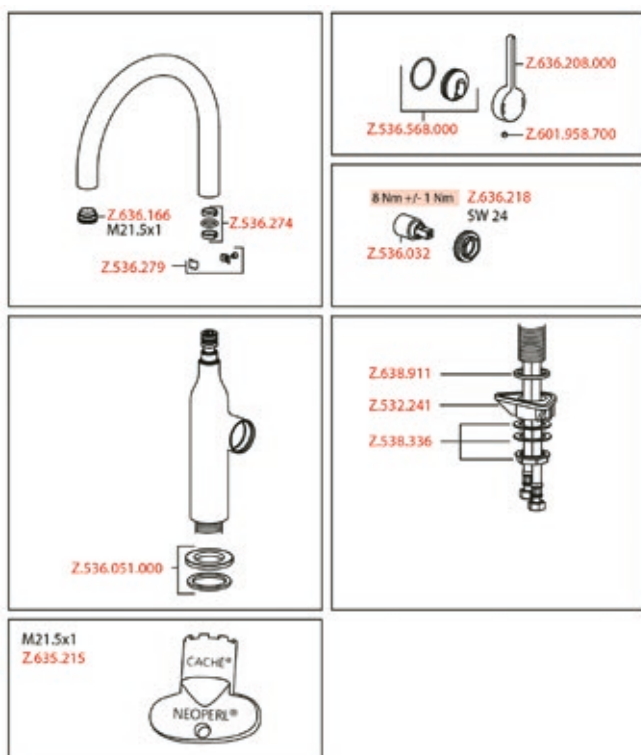

Auslaufmenge 10 l/min (3 bar)
Armaturengeräuschgruppe I

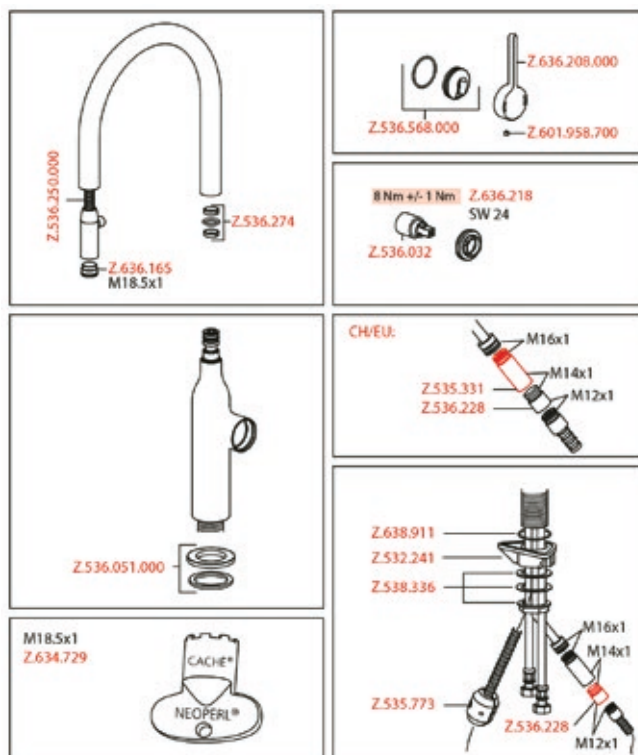

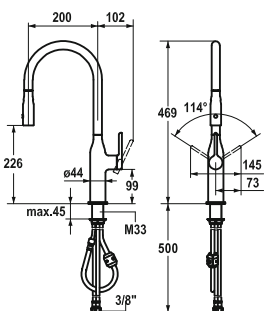

SAP Nr.

Artikel Nr.

chromeline, A 200, flexible Anschlusschläuche

122282

10.261.002.000FL

SIN Hebelmischer – Küche

- Positionierung des Hebels rechts oder links möglich
- TouchProtect – Schutz vor Verbrennungen durch Zweischalenprinzip
- Ausziehbare Umstellbrause 360° drehbar
 - SprayClean – aktive Kalkbeseitigung und schnelle Siebreinigung
 - Neoperl® Caché®
 - PowerClean – Siebstrahlmodus, mit Rückstellautomatik
 - bis 500 mm ausziehbar
 - Schlauchoberfläche passend zu Armaturoberfläche
- Schlauchdurchführung, schwenkbar 360°
- EasyLock – einfache Auszugbrausenrückführung
- OptimalSpace – großzügiger Wasch-/Arbeitsbereich
- KWC Steuerpatrone S 25 – mit Keramikscheibentechnik
 - Auslaufmenge und Temperatur stufenlos einstellbar
- Flexible Anschlusschläuche 3/8"
- Befestigung mit Gewindestutzen M33 x 1.5
- Tischbohrung ø35 mm

Auslaufmenge Normalstahl 7 l/min (3 bar)

Auslaufmenge Siebstrahl 6 l/min (3 bar)

Armaturengeräuschgruppe I

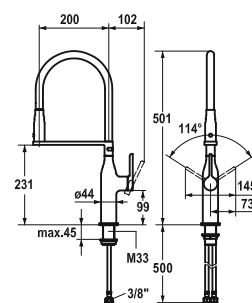

SAP Nr.

Artikel Nr.

chromeline, A 200, flexible Anschlusschläuche

122280

10.261.432.000FL

SIN Hebelmischer – Küche

- HighFlex patentierte Federschlauchtechnologie
- Positionierung des Hebels rechts oder links möglich
- TouchProtect – Schutz vor Verbrennungen durch Zweischalenprinzip
- Umstellbrause 360° drehbar
 - SprayClean – aktive Kalkbeseitigung und schnelle Siebreinigung
 - Neoperl® Caché®
 - PowerClean – Siebstrahlmodus, mit Rückstellautomatik
- EasyLock – einfache Auszugbrausenrückführung
- Schwenkauslauf 360°
- OptimalSpace – großzügiger Wasch-/Arbeitsbereich
- KWC Steuerpatrone S 25 – mit Keramikscheibentechnik
 - Auslaufmenge und Temperatur stufenlos einstellbar
- Flexible Anschlusschläuche 3/8"
- Befestigung mit Gewindestutzen M33 x 1.5
- Tischbohrung ø35 mm

Auslaufmenge Normalstahl 8 l/min (3 bar)

Auslaufmenge Siebstrahl 6 l/min (3 bar)

Armaturengeräuschgruppe I

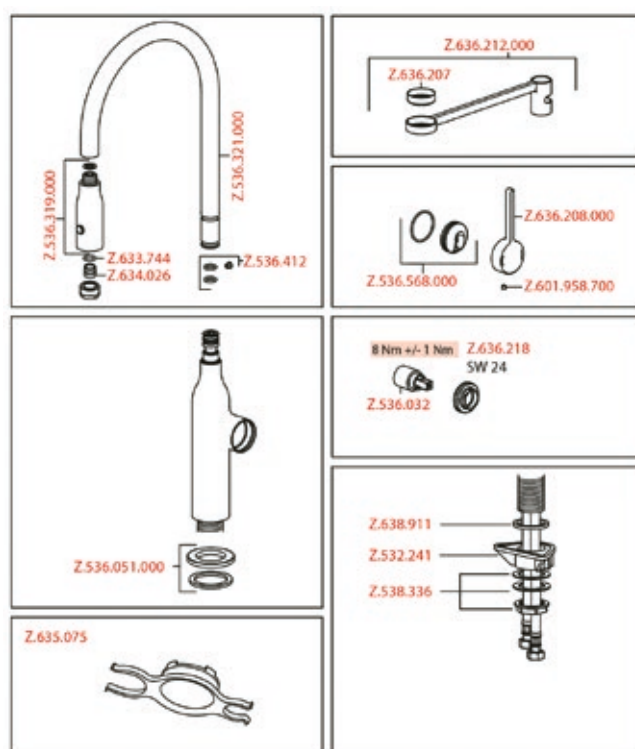
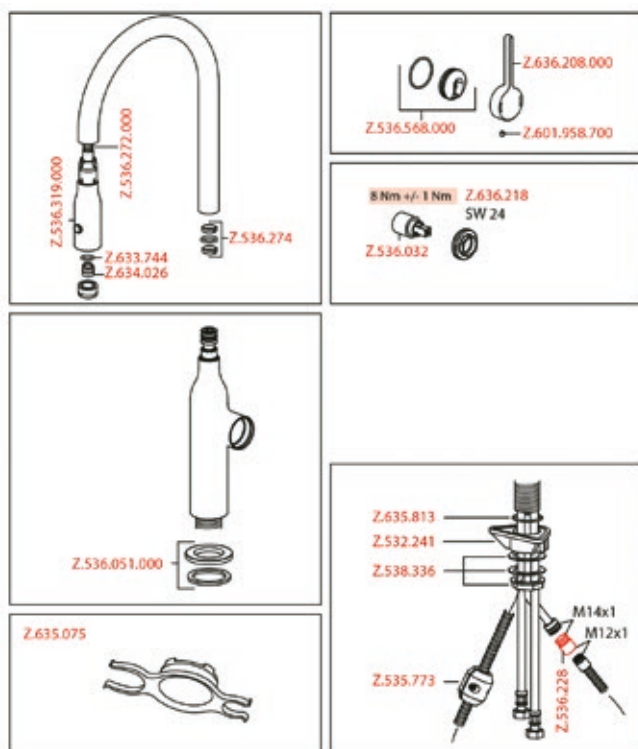

| SAP-Nr. | KWC-Nr. | Bezeichnung |
|------------------|------------------|---|
| 10261002000FLVMS | 10261002000FLVMS | KWC SIN Küche Auszugbrause A 200, flexible Anschlussschläuche ¾, chromeline Seitenbedient Mit Vorfenstermontagesockel (Ab4/12) Sonderanfertigung, Rückgabe ausgeschlossen |
| 10261012000FLVMS | 10261012000FLVMS | KWC SIN Küche Schwenkauslauf A 200, flexible Anschlussschläuche ¾, chromeline Seitenbedient Mit Vorfenstermontagesockel (Ab7/12) Sonderanfertigung, Rückgabe ausgeschlossen |
| 10261102000FLVMS | 10261102000FLVMS | KWC SIN Küche Auszugauslauf A 200, flexible Anschlussschläuche ¾, chromeline Mit Vorfenstermontagesockel (Ab 04/12) Sonderanfertigung, Rückgabe ausgeschlossen |
| 10261432000FLVMS | 10261432000FLVMS | KWC SIN Küche Highflex A 200flexible, Anschlussschläuche ¾, chromeline Mit Vorfenstermontagesockel (Ab 04/12) Sonderanfertigung, Rückgabe ausgeschlossen |
| 10.265.002.000FL | 10.265.002.000FL | KWC SIN Küche Auszugbrause A 200, flexible Anschlussschläuche ¾, chromeline Seitenbedient Niederdruck (Ab7/12) Sonderanfertigung, Rückgabe ausgeschlossen |
| 10265002000FLVMS | 10265002000FLVMS | KWC SIN Küche Auszugbrause A 200, flexible Anschlussschläuche ¾, chromeline Seitenbedient Niederdruck Vorfenstermontagesockel (Ab7/12) Sonderanfertigung, Rückgabe ausgeschlossen |

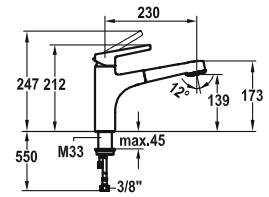
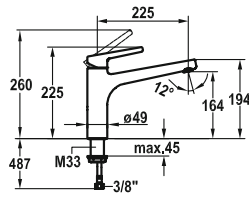

| SAP Nr. | Artikel Nr. |
|---------|-------------|
| 1 | 1 |
| 2 | 2 |
| 3 | 3 |
| 4 | 4 |
| 5 | 5 |
| 6 | 6 |
| 7 | 7 |
| 8 | 8 |
| 9 | 9 |
| 10 | 10 |
| 11 | 11 |
| 12 | 12 |
| 13 | 13 |
| 14 | 14 |
| 15 | 15 |
| 16 | 16 |
| 17 | 17 |
| 18 | 18 |
| 19 | 19 |
| 20 | 20 |
| 21 | 21 |
| 22 | 22 |
| 23 | 23 |
| 24 | 24 |
| 25 | 25 |
| 26 | 26 |
| 27 | 27 |
| 28 | 28 |
| 29 | 29 |
| 30 | 30 |
| 31 | 31 |
| 32 | 32 |
| 33 | 33 |
| 34 | 34 |
| 35 | 35 |
| 36 | 36 |
| 37 | 37 |
| 38 | 38 |
| 39 | 39 |
| 40 | 40 |
| 41 | 41 |
| 42 | 42 |
| 43 | 43 |
| 44 | 44 |
| 45 | 45 |
| 46 | 46 |
| 47 | 47 |
| 48 | 48 |
| 49 | 49 |
| 50 | 50 |
| 51 | 51 |
| 52 | 52 |
| 53 | 53 |
| 54 | 54 |
| 55 | 55 |
| 56 | 56 |
| 57 | 57 |
| 58 | 58 |
| 59 | 59 |
| 60 | 60 |
| 61 | 61 |
| 62 | 62 |
| 63 | 63 |
| 64 | 64 |
| 65 | 65 |
| 66 | 66 |
| 67 | 67 |
| 68 | 68 |
| 69 | 69 |
| 70 | 70 |
| 71 | 71 |
| 72 | 72 |
| 73 | 73 |
| 74 | 74 |
| 75 | 75 |
| 76 | 76 |
| 77 | 77 |
| 78 | 78 |
| 79 | 79 |
| 80 | 80 |
| 81 | 81 |
| 82 | 82 |
| 83 | 83 |
| 84 | 84 |
| 85 | 85 |
| 86 | 86 |
| 87 | 87 |
| 88 | 88 |
| 89 | 89 |
| 90 | 90 |
| 91 | 91 |
| 92 | 92 |
| 93 | 93 |
| 94 | 94 |
| 95 | 95 |
| 96 | 96 |
| 97 | 97 |
| 98 | 98 |
| 99 | 99 |
| 100 | 100 |

chromeline, A 225, flexible Anschlussschläuche
123952 10.171.023.000FL

SUNO Hebelmischer – Küche

- Schwenkauslauf 160°
 - Neoperl® Cascade®
- KWC Steuerpatrone M 35 H
 - mit Keramikscheibentechnik
 - Auslaufmenge und Temperatur stufenlos einstellbar
- Flexible Anschlussschläuche ¾"
- Befestigung mit Gewindestutzen M33 x 1.5
- Tischbohrung ø35 mm

| SAP Nr. | Artikel Nr. |
|---------|-------------|
|---------|-------------|

chromeline, A 230, flexible Anschlussschläuche
123959 10.171.033.000FL

SUNO Hebelmischer – Küche

- TouchProtect – Schutz vor Verbrennungen durch Zweischalenprinzip
- Auszugbrause
 - SprayClean – aktive Kalkbeseitigung und schnelle Siebreinigung
 - bis 600 mm ausziehbar
 - PowerClean – Siebstrahlmodus, mit Rückstellautomatik
 - Schlauchoberfläche passend zu Armaturoberfläche
- Schlauchdurchführung, schwenkbar 130°
- EasyLock – einfache Auszugbrausenrückführung
- KWC Steuerpatrone M 35 H
 - mit Keramikscheibentechnik
 - Auslaufmenge und Temperatur stufenlos einstellbar
- Flexible Anschlussschläuche $\frac{3}{8}$ "
- Befestigung mit Gewindestutzen M33 x 1.5
- Tischbohrung $\varnothing 35$ mm

Auslaufmenge 12 l/min (3 bar)
Armaturengeräuschgruppe I

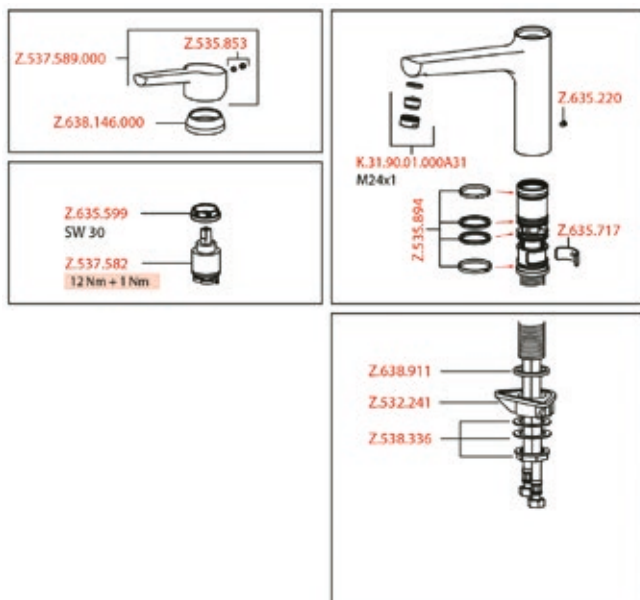

Auslaufmenge Normalstahl 11 l/min (3 bar)
Auslaufmenge Siebstrahl 11 l/min (3 bar)
Armaturengeräuschgruppe I

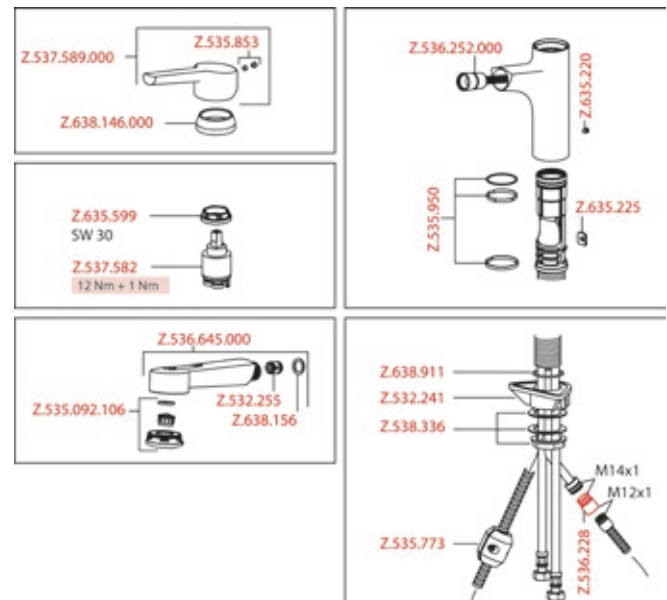

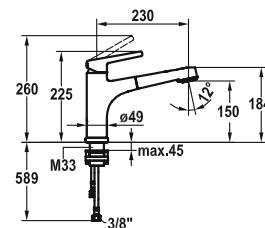
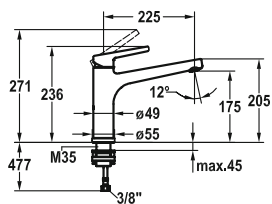

SAP Nr.

Artikel Nr.

chromeline, A 225, flexible Anschlussschläuche

123955

10.171.043.000FL

SUNO Hebelmischer – Küche – wegnehmbar

- Wegnehmbar für Unterfenstermontage – Einbaumaß 55 mm
- Eigensicher gegen Rückfließen
- Schwenkauslauf 160°
 - Neoperl® Cascade®
- KWC Steuerpatrone M 35 H
 - mit Keramikscheibentechnik
 - Auslaufmenge und Temperatur stufenlos einstellbar
- Flexible Anschlussschläuche 3/8"
- Befestigung mit Gewindestutzen M35 x 1.5 (Vormontagesockel)
- Tischbohrung ø35 – 37 mm

SAP Nr.

Artikel Nr.

chromeline, A 230, flexible Anschlussschläuche

123963

10.171.053.000FL

SUNO Hebelmischer – Küche – wegnehmbar

- Wegnehmbar für Unterfenstermontage – Einbaumaß 55 mm
- TouchProtect – Schutz vor Verbrennungen durch Zweischalenprinzip
- Eigensicher gegen Rückfließen
- Auszugbrause
 - SprayClean – aktive Kalkbeseitigung und schnelle Siebreinigung
 - bis 600 mm ausziehbar
 - PowerClean – Siebstrahlmodus, mit Rückstellautomatik
 - Schlauchoberfläche passend zu Armaturoberfläche
- Schlauchdurchführung, schwenkbar 130°
- EasyLock – einfache Auszugbrausentrückführung
- KWC Steuerpatrone M 35 H – mit Keramikscheibentechnik
 - Auslaufmenge und Temperatur stufenlos einstellbar
- Flexible Anschlussschläuche 3/8"
- Befestigung mit Gewindestutzen M35 x 1.5 (Vormontagesockel)
- Tischbohrung ø35 – 37 mm

Auslaufmenge 12 l/min (3 bar)
Armaturengeräuschgruppe I

Auslaufmenge Normalstahl 11 l/min (3 bar)
Armaturengeräuschgruppe I

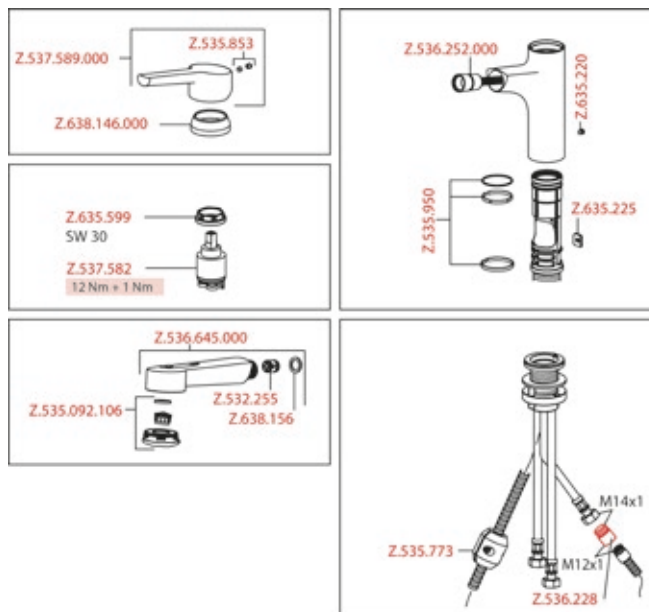
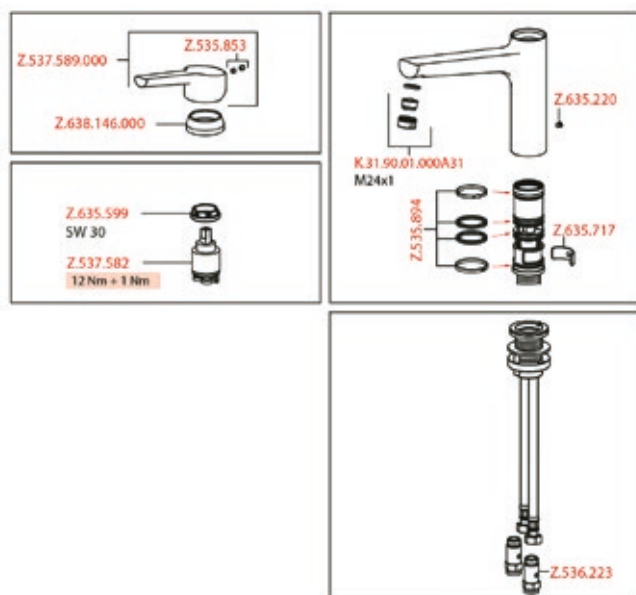

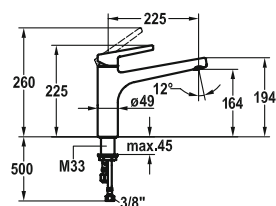

SAP Nr.

Artikel Nr.

chromeline, A 225, flexible Anschlussschläuche

123954

10.175.023.000FL

SUNO Hebelmischer – Küche – Niederdruck

- Schwenkauslauf 160°
 - Strahlregler-Mundstück
- KWC Steuerpatrone M 35 H
 - mit Keramikscheibentechnik
 - Auslaufmenge und Temperatur stufenlos einstellbar
- Flexible Anschlussschläuche 3/8"
- Befestigung mit Gewindestutzen M33 x 1,5
- Tischbohrung ø35 mm

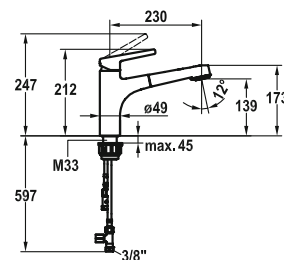

SAP Nr.

Artikel Nr.

chromeline, A 230, flexible Anschlussschläuche

123962

10.175.033.000FL

SUNO Hebelmischer – Küche – Niederdruck

- TouchProtect – Schutz vor Verbrennungen durch Zweischalenprinzip
- Auszugbrause
 - SprayClean – aktive Kalkbeseitigung und schnelle Siebreinigung
 - bis 600 mm ausziehbar
 - PowerClean – Siebstrahlmodus, mit Rückstellautomatik
 - Schlauchoberfläche passend zu Armaturoberfläche
- Schlauchdurchführung, schwenkbar 130°
- EasyLock – einfache Auszugbrausenrückführung
- KWC Steuerpatrone M 35 H
 - mit Keramikscheibentechnik
 - Auslaufmenge und Temperatur stufenlos einstellbar
- Flexible Anschlussschläuche 3/8"
- Befestigung mit Gewindestutzen M33 x 1,5
- Tischbohrung ø35 mm

Auslaufmenge 6 l/min (3 bar)
Armaturengeräuschgruppe I

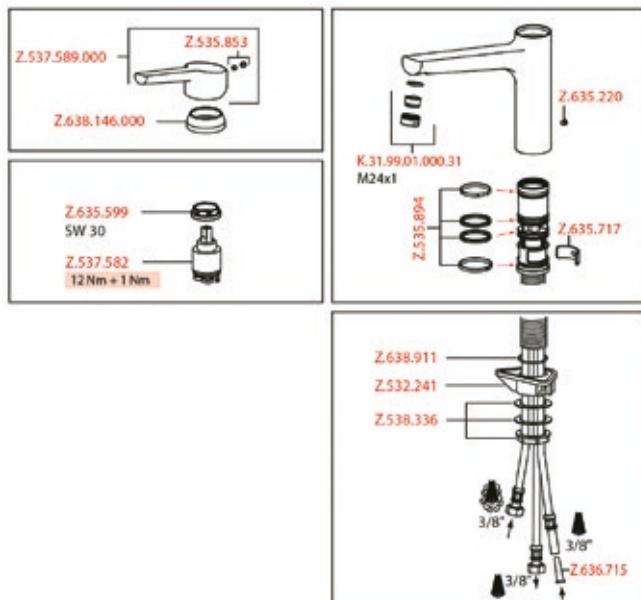

Auslaufmenge Normalstahl 7 l/min (3 bar)
Auslaufmenge Siebstrahl 7 l/min (3 bar)
Armaturengeräuschgruppe I

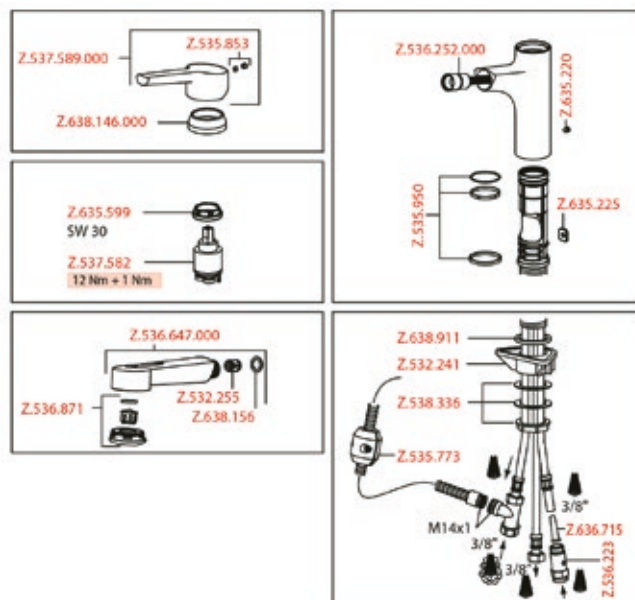

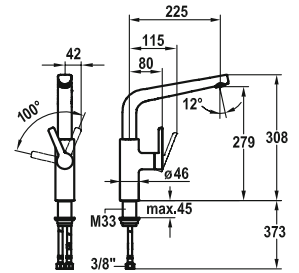
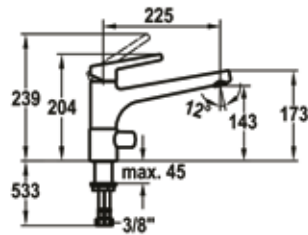

| SAP Nr. | Artikel Nr. |
|---|------------------|
| chromeline, A 225, flexible Anschlussschläuche 123956 | 10.171.063.000FL |

SUNO Hebelmischer – Küche – Geräteabsperrenteil

- Position Geräteabsperrenteil vorgegeben
- Schwenkauslauf 160°
– Neoperl® Cascade®
- KWC Steuerpatrone M 35 H
– mit Keramikscheibentechnik
– Auslaufmenge und Temperatur stufenlos einstellbar
- Flexible Anschlussschläuche 3/8"
- Befestigung mit Gewindestutzen M33 x 1.5
- Tischbohrung ø35 mm

| SAP Nr. | Artikel Nr. |
|---|------------------|
| chromeline, A 225, flexible Anschlussschläuche 123967 | 10.171.013.000FL |

SUNO Hebelmischer – Küche

- Positionierung des Hebels nur rechts möglich
– Sicherheit für Kinder:
Kaltwasser bei Hebelposition vorne
- Abstand Wand zu Mitte
- Tischbohrung min. 42 mm
- Schwenkauslauf 360°
– Neoperl® Cascade®
- OptimalSpace – großzügiger Wasch-/Arbeitsbereich
- KWC Steuerpatrone S 25
– mit Keramikscheibentechnik
– Auslaufmenge und Temperatur stufenlos einstellbar
- Flexible Anschlussschläuche 3/8"
- Befestigung mit Gewindestutzen M33 x 1.5
- Tischbohrung ø35 mm

Auslaufmenge 12 l/min (3 bar)
Armaturengeräuschgruppe II

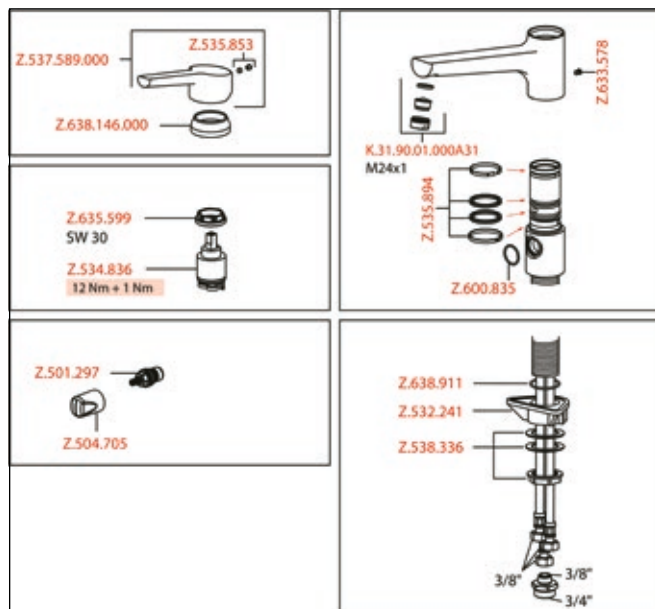

Auslaufmenge 10 l/min (3 bar)
Armaturengeräuschgruppe II

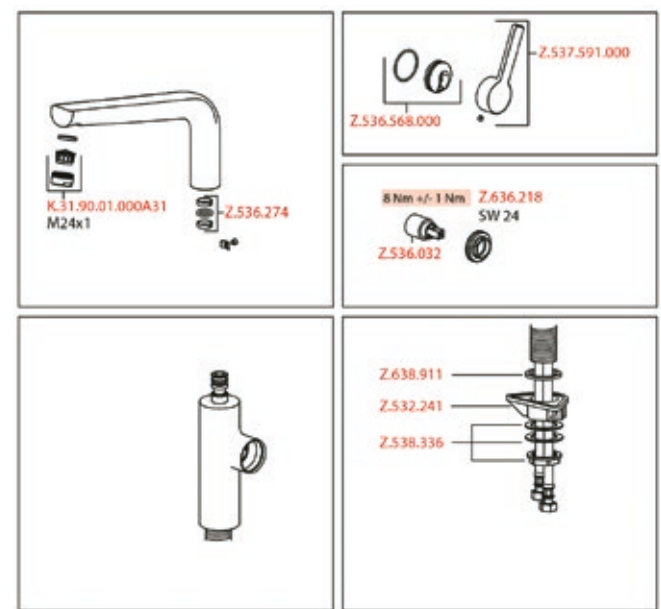

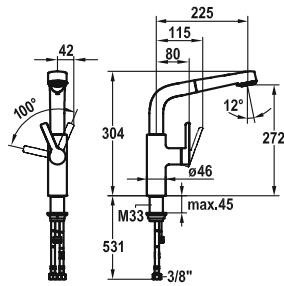

SAP Nr.

Artikel Nr.

chromeline, A 225, flexible Anschlussschläuche

123971

10.171.003.000FL

SUNO Hebelmischer – Küche

- Positionierung des Hebels nur rechts möglich
 - Sicherheit für Kinder:
Kaltwasser bei Hebelposition vorne
- Abstand Wand zu Mitte
- Tischbohrung min. 42 mm
- TouchProtect – Schutz vor Verbrennungen durch Zweischalenprinzip
- Auszugbrause
 - SprayClean – aktive Kalkbeseitigung und schnelle Siebreinigung
 - bis 600 mm ausziehbar
 - PowerClean – Siebstrahlmodus, mit Rückstellautomatik
 - Schlauchoberfläche passend zu Armaturoberfläche
- Schlauchdurchführung, schwenkbar 360°
- EasyLock – einfache Auszugbrausenrückführung
- OptimalSpace – großzügiger Wasch-/Arbeitsbereich
- KWC Steuerpatrone S 25
 - mit Keramikscheibentechnik
 - Auslaufmenge und Temperatur stufenlos einstellbar
- Flexible Anschlusschläuche 3/8"
- Befestigung mit Gewindestutzen M33 x 1.5
- Tischbohrung ø35 mm

Auslaufmenge Normalstahl 10 l/min (3 bar)

Auslaufmenge Siebstrahl 10 l/min (3 bar)

Armaturengeräuschgruppe I

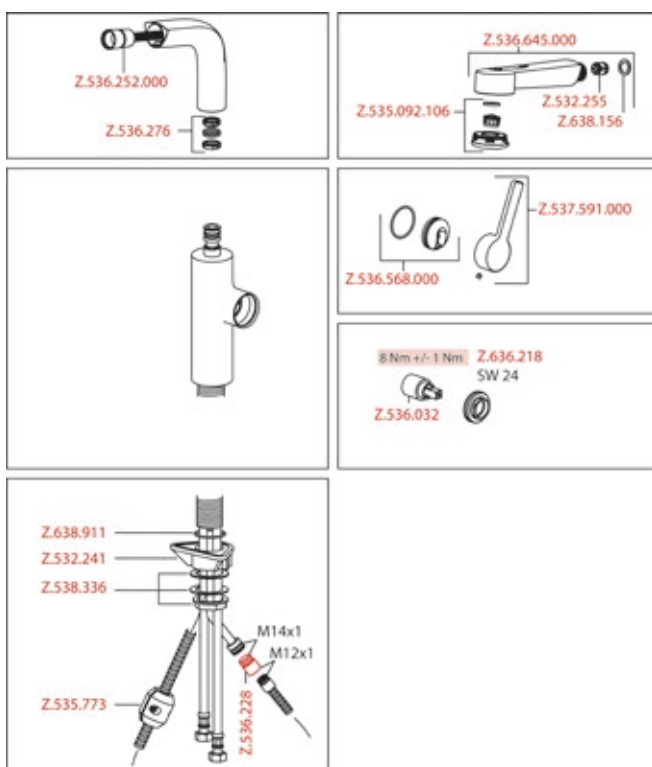

| SAP-Nr. | KWC-Nr. | Bezeichnung |
|------------------|------------------|---|
| 10171003000FLVMS | 10171003000FLVMS | KWC SUNO Küche A225 Auszugbrause, flexible Anschlussschläuche 3/8", seitenbedient, chromlineeline - mit Vorfenstermontagesockel (ab 03/17) - – Sonderanfertigung, Rückgabe ausgeschlossen |
| 10171013000FLVMS | 10171013000FLVMS | KWC SUNO Küche A225 Schwenkauslauf, flexible Anschlussschläuche 3/8", seitenbedient, chromlineeline - mit Vorfenstermontagesockel (ab 03/17) - – Sonderanfertigung, Rückgabe ausgeschlossen |
| 10171063000FLVMS | 10171063000FLVMS | KWC SUNO Küche GAV A225 Schwenkauslauf, flexible Anschlussschläuche 3/8", chromlineeline - mit Vorfenstermontagesockel (ab 03/17) - – Sonderanfertigung, Rückgabe ausgeschlossen |
| 10.175.003.000FL | 10.175.003.000FL | KWC SUNO Küche A225 Auszugbrause, flexible Anschlussschläuche 3/8", seitenbedient, chromlineeline - Niederdruck (ab 03/17) - – Sonderanfertigung, Rückgabe ausgeschlossen |
| 10175003000FLVMS | 10175003000FLVMS | KWC SUNO Küche A225 Auszugbrause, flexible Anschlussschläuche 3/8", seitenbedient, chromlineeline - Niederdruck - mit Vorfenstermontagesockel (ab 03/17) - – Sonderanfertigung, Rückgabe ausgeschlossen |
| 10175023000FLVMS | 10175023000FLVMS | KWC SUNO Küche ND A225 Schwenkauslauf, flexible Anschlussschläuche 3/8", chromlineeline - mit Vorfenstermontagesockel (ab 03/17) - – Sonderanfertigung, Rückgabe ausgeschlossen |
| 10175033000FLVMS | 10175033000FLVMS | KWC SUNO Küche ND A230 Auszugbrause, flexible Anschlussschläuche 3/8", chromlineeline - mit Vorfenstermontagesockel (ab 03/17) - – Sonderanfertigung, Rückgabe ausgeschlossen |

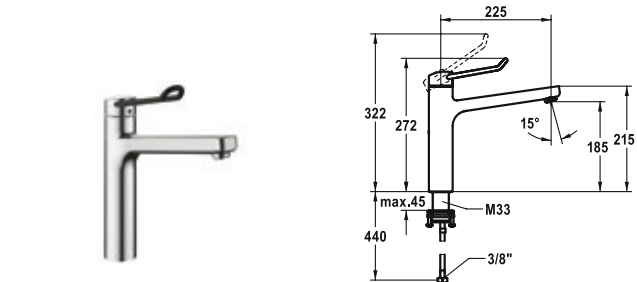

| SAP Nr. | Artikel Nr. |
|--|--------------------|
| chromeline, A 225, flexible Anschlusschläuche 125245 | 10.521.023.000FL |
| chromeline, A 225, flexible Anschlusschläuche 125246 | 10.521.023.000LLFL |

VITA PRO 2.0 Hebelmischer – Küche

- Bedienung für einen sicheren Griff, sowie einfache und sichere Handhabung
- Ergonomischer und stabiler Bedienhebel aus Polyamid – für eine individuell noch angepasste Handhabung kann der abgekröpfte Hebel gedreht in die Kappe montiert werden (Standard: siehe Abbildung)
- Schwenkauslauf 150°
 - Neoperl® Perlator® laminar
- OptimalSpace – großzügiger Wasch-/Arbeitsbereich
- KWC Sicherheits-Steuerpatrone M 35 OP
 - mit Keramikscheibentechnik
 - Auslaufmenge und Temperatur stufenlos einstellbar
 - Temperaturbegrenzung
- QuickInstallation – Befestigung mit Gewindestutzen M33 x 1.5 mit Feststellschrauben
- Tischbohrung ø35 mm

Auslaufmenge 12 l/min (3 bar)
Armaturengeräuschgruppe I

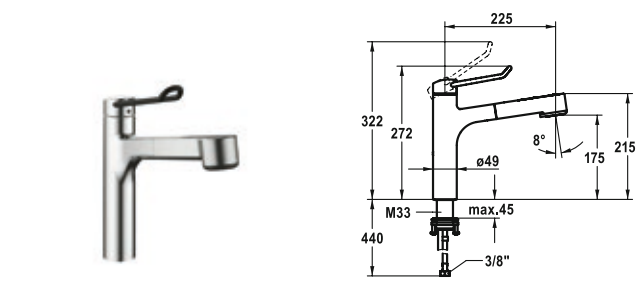
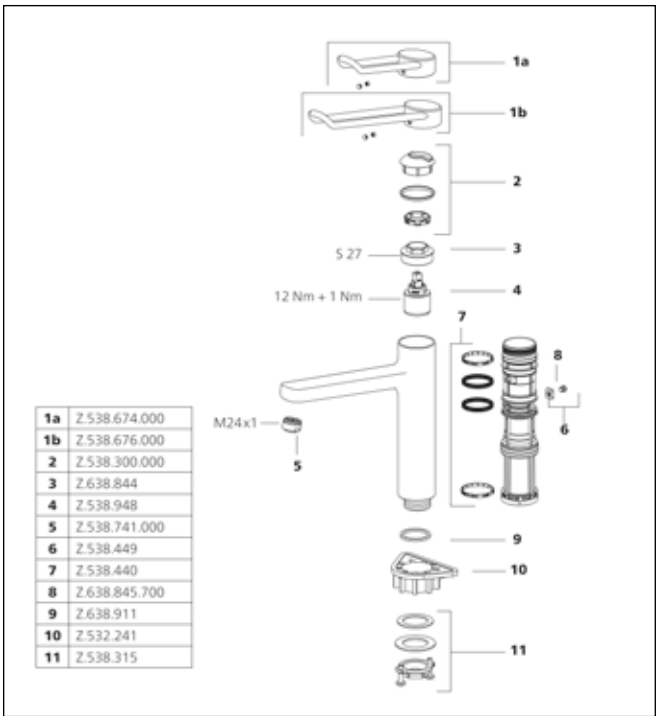

| SAP Nr. | Artikel Nr. |
|--|--------------------|
| chromeline, A 225, flexible Anschlusschläuche 125247 | 10.521.033.000FL |
| chromeline, A 225, flexible Anschlusschläuche 125248 | 10.521.033.000LLFL |

VITA PRO 2.0 Hebelmischer – Küche

- Bedienung für einen sicheren Griff, sowie einfache und sichere Handhabung
- Ergonomischer und stabiler Bedienhebel aus Polyamid – für eine individuell noch angepasste Handhabung kann der abgekröpfte Hebel gedreht in die Kappe montiert werden (Standard: siehe Abbildung)
- TouchProtect – Schutz vor Verbrennungen durch Zweischalenprinzip
- Eigensicher gegen Rückfließen
- Auszugbrause
 - SprayClean – aktive Kalkbeseitigung und schnelle Siebreinigung
 - bis 600 mm ausziehbar
 - TripleClean – Umstellbar zwischen Normal-, Soft- und Powerstrahlmodus
 - Schlauchoberfläche passend zu Armaturoberfläche
 - QuickConnect – Einfaches Schlauchstecksystem
- Schlauchdurchführung, schwenkbar 120°
- EasyLock – einfache Auszugbrausenrückführung
- OptimalSpace – großzügiger Wasch-/Arbeitsbereich
- KWC Sicherheits-Steuerpatrone M 35 OP – mit Keramikscheibentechnik
 - Auslaufmenge und Temperatur stufenlos einstellbar
 - Temperaturbegrenzung
- QuickInstallation – Befestigung mit Gewindestutzen M33 x 1.5 mit Feststellschrauben
- Tischbohrung ø35 mm

Auslaufmenge Normalstahl 8 l/min (3 bar)
Auslaufmenge Siebstrahl 9 l/min (3 bar)
Armaturengeräuschgruppe I

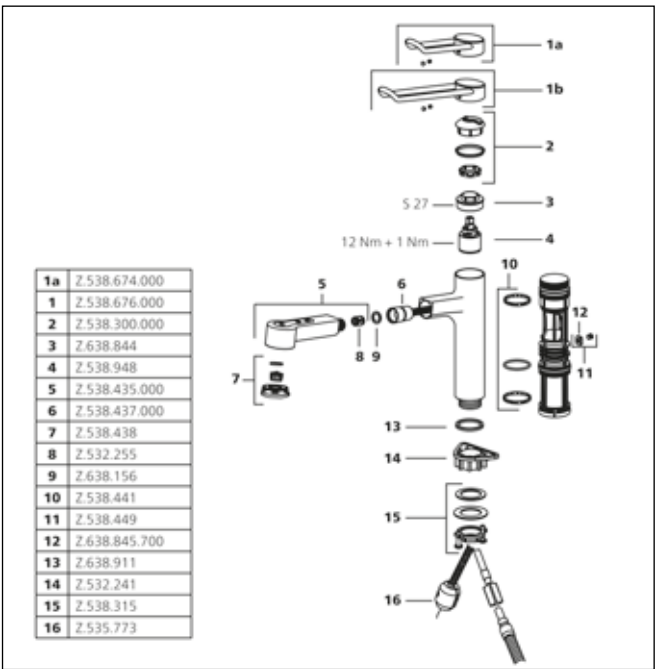

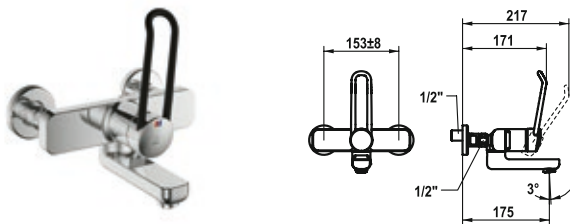

SAP Nr. Artikel Nr.

chromeline, AD 153±mm, A 175
125232 11.522.202.000

chromeline, AD AD 153±mm, A 225
125233 11.522.203.000

VITA PRO 2.0 Hebelmischer – Waschtisch

- Bedienung für einen sicheren Griff, sowie einfache und sichere Handhabung
- Ergonomischer und stabiler Bedienhebel aus Polyamid – für eine individuell noch angepasste Handhabung kann der abgekröpfte Hebel gedreht in die Kappe montiert werden (Standard: siehe Abbildung)
- EcoProtect – Wasserspareinrichtung
- Schwenkauslauf 90°
 - bei Bedarf mit Schraube fixierbar
 - Neoperl® Perlator® laminar
- OptimalSpace – großzügiger Wasch-/Arbeitsbereich
- KWC Sicherheits-Steuerpatrone M 35 OP
 - mit Keramikscheibentechnik
 - Auslaufmenge und Temperatur stufenlos einstellbar
 - Temperaturbegrenzung
 - Verstärkter Anschlag bei Auslaufmenge und Temperatur (Standardeinstellung)
- Wandanschlüsse 1/2" x 1/2", nicht absperrrbar L 40 exzentrisch 4 mm

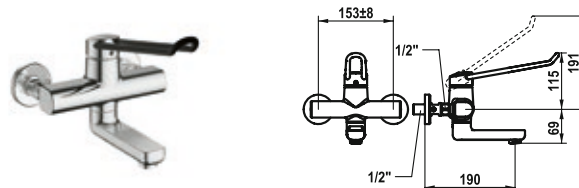

SAP Nr. Artikel Nr.

chromeline, AD AD 153±mm, A 190
125236 11.522.102.000LL

chromeline, AD AD 153±mm, A 240
125237 11.522.103.000LL

VITA PRO 2.0 Hebelmischer – Waschtisch

- Bedienung für einen sicheren Griff, sowie einfache und sichere Handhabung
- Ergonomischer und stabiler Bedienhebel aus Polyamid – für eine individuell noch angepasste Handhabung kann der abgekröpfte Hebel gedreht in die Kappe montiert werden (Standard: siehe Abbildung)
- EcoProtect – Wasserspareinrichtung
- Schwenkauslauf 90°
 - bei Bedarf mit Schraube fixierbar
 - Neoperl® Perlator® laminar
- OptimalSpace – großzügiger Wasch-/Arbeitsbereich
- KWC Sicherheits-Steuerpatrone M 35 OP
 - mit Keramikscheibentechnik
 - Auslaufmenge und Temperatur stufenlos einstellbar
 - Temperaturbegrenzung
 - Verstärkter Anschlag bei Auslaufmenge und Temperatur (Standardeinstellung)
- Wandanschlüsse 1/2" x 1/2", nicht absperrrbar L 40 exzentrisch 4 mm

Auslaufmenge 5.8 l/min (3 bar)
 Armaturengeräuschgruppe I

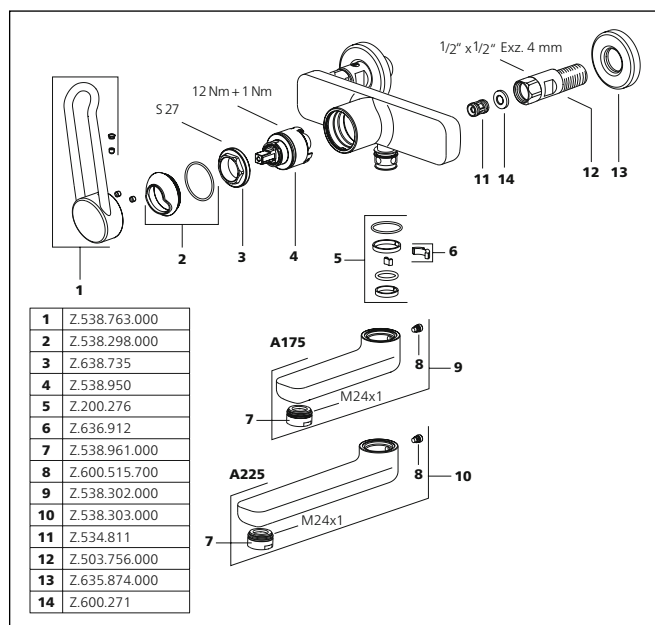

Auslaufmenge 5.8 l/min (3 bar)
 Armaturengeräuschgruppe I

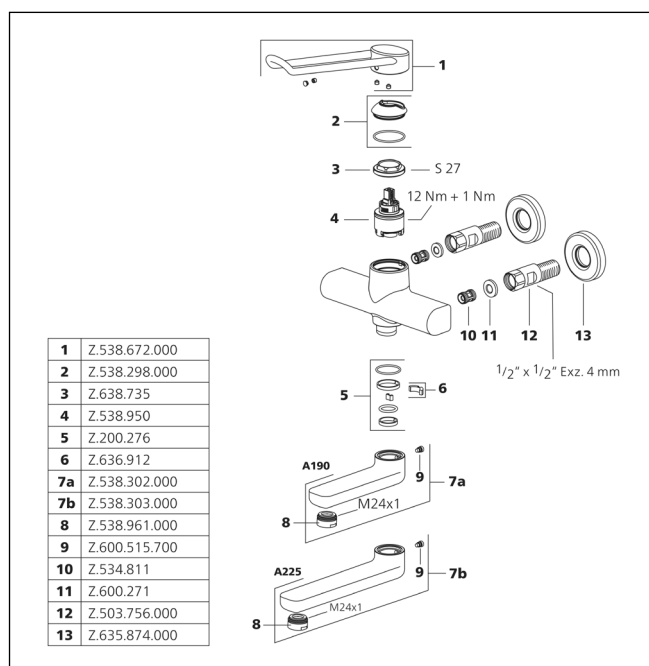

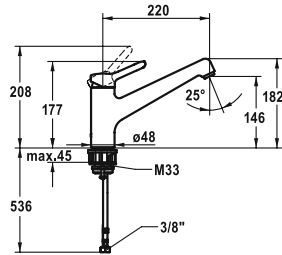

SAP Nr.

Artikel Nr.

chromeline, A 220, flexible Anschlussschläuche

125176

10.471.022.000FL

WAMAS 2.0 Hebelmischer – Küche

- Schwenkauslauf 160°
 - Neoperl® Perlator® SSR, Schwenkstrahlregler
- OptimalSpace – großzügiger Wasch-/Arbeitsbereich
- KWC Steuerpatrone M 35 H
 - mit Keramikscheibentechnik
 - Auslaufmenge und Temperatur stufenlos einstellbar
- Flexible Anschlussschläuche $\frac{3}{8}$ "
- QuickInstallation – Befestigung mit Gewindestutzen
M33 x 1.5 mit Feststellschrauben
- Tischbohrung $\varnothing 35$ mm

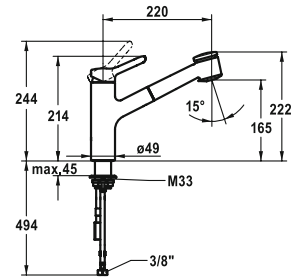

SAP Nr.

Artikel Nr.

chromeline, A 220, flexible Anschlussschläuche

125178

10.471.032.000FL

WAMAS 2.0 Hebelmischer – Küche

- TouchProtect – Schutz vor Verbrennungen durch Zweischalenprinzip
- Eigensicher gegen Rückfließen
- Auszugbrause
 - SprayClean – aktive Kalkbeseitigung und schnelle Siebreinigung
 - bis 600 mm ausziehbar
 - Schlauchoberfläche passend zu Armaturoberfläche
 - QuickConnect – Einfaches Schlauchstecksystem
- Schlauchdurchführung, schwenkbar 130°
- EasyLock – einfache Auszugbrausenrückführung
- OptimalSpace – großzügiger Wasch-/Arbeitsbereich
- KWC Steuerpatrone M 35 H
 - mit Keramikscheibentechnik
 - Auslaufmenge und Temperatur stufenlos einstellbar
- Flexible Anschlussschläuche $\frac{3}{8}$ "
- QuickInstallation – Befestigung mit Gewindestutzen M33 x 1.5 mit Feststellschrauben
- Tischbohrung $\varnothing 35$ mm

Auslaufmenge 12 l/min (3 bar)
Armaturengeräuschgruppe I

Auslaufmenge Normalstahl 10 l/min (3 bar)
Auslaufmenge Siebstrahl 10 l/min (3 bar)
Armaturengeräuschgruppe II

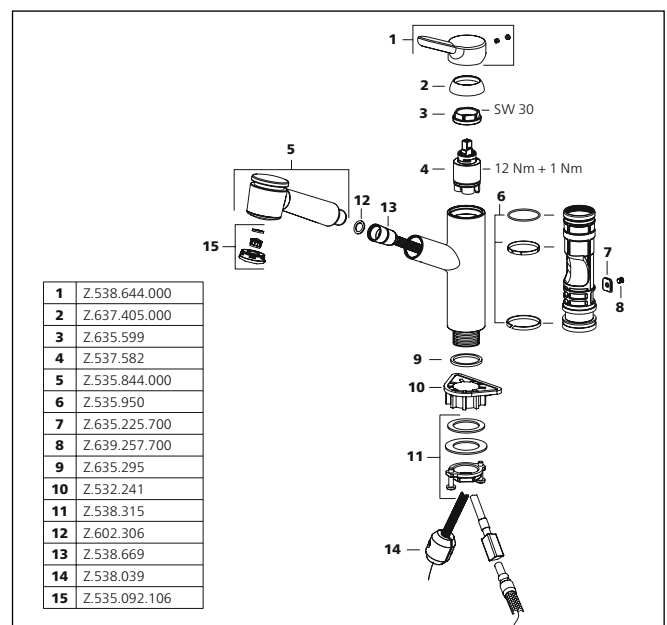
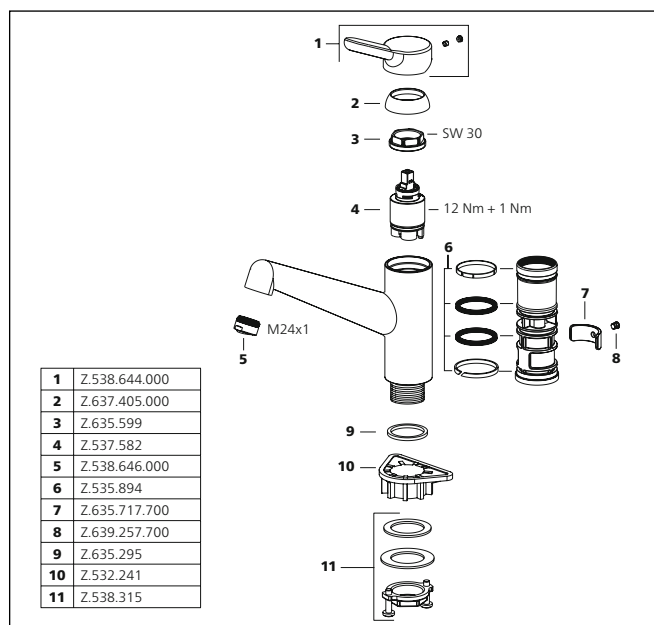

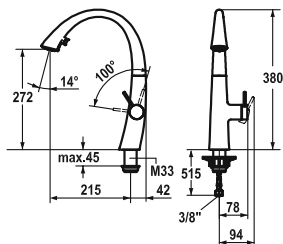
**SAP Nr.****Artikel Nr.**

chromeline, A 215, flexible Anschlusschläuche

122926 10.201.102.000FL

matt black, A 215, flexible Anschlusschläuche

124349 10.201.102.176FL

decor steel, A 215, flexible Anschlusschläuche

122931 10.201.102.127FL

glacier white, A 215, flexible Anschlusschläuche

123312 10.201.102.150FL**ZOE Hebelmischer – Küche**

- Positionierung des Hebels nur rechts möglich
 - Sicherheit für Kinder: Kaltwasser bei Hebelposition vorne
- Abstand Wand zu Mitte Tischbohrung min. 42 mm
- TouchProtect – Schutz vor Verbrennungen durch Zweischaalenprinzip
- Ausziehbare Umstellbrause verdeckt
 - ergonomische Auszugrichtung, Form und Handhabung
 - SprayClean – aktive Kalkbeseitigung und schnelle Siebreinigung
 - Neoperl® Cascade®
 - PowerClean – Siebstrahlmodus, mit Rückstellautomatik
 - bis 500 mm ausziehbar
 - Schlauchoberfläche passend zu Armaturoberfläche
- SwivelStop – Schlauchdurchführung, schwenkbar 270°, begrenzt auf 120°
- EasyLock – einfache Auszugbrausenrückführung
- OptimalSpace – großzügiger Wasch-/Arbeitsbereich

- KWC Steuerpatrone S 25
 - mit Keramikscheibentechnik
 - Auslaufmenge und Temperatur stufenlos einstellbar
- Flexible Anschlusschläuche 3/8"
- Befestigung mit Gewindestutzen M33 x 1.5
- Tischbohrung ø35 mm

Auslaufmenge Normalstahl 8 l/min (3 bar)

Auslaufmenge Siebstrahl 9 l/min (3 bar)

Armaturengeräuschgruppe II

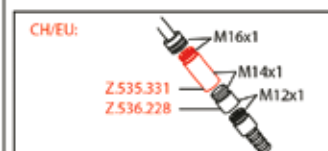
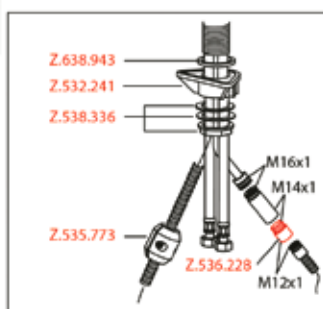
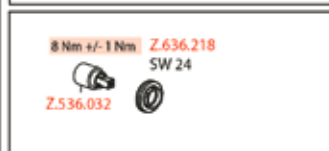
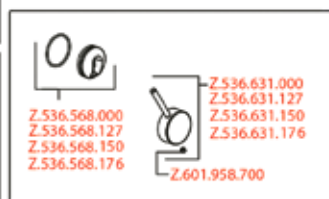
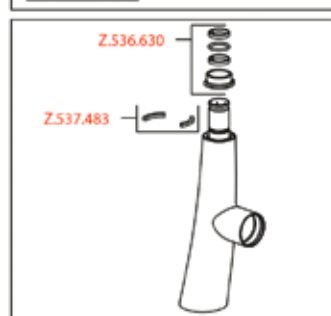
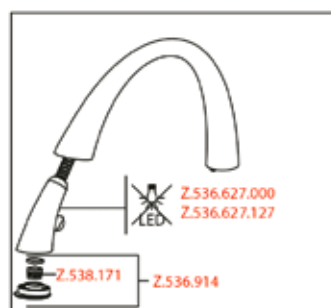

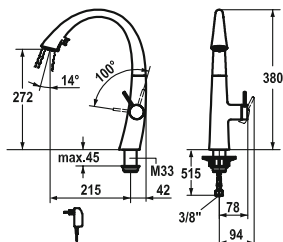
**SAP Nr.****Artikel Nr.**

chromeline, A 215, flexible Anschlusschläuche, Netz AP

122916 10.201.122.000FL

matt black, A 215, flexible Anschlusschläuche, Netz AP

124353 10.201.122.176FL

decor steel, A 215, flexible Anschlusschläuche, Netz AP

122921 10.201.122.127FL

glacier white, A 215, flexible Anschlusschläuche, Netz AP

123307 10.201.122.150FL**ZOE Hebelmischer – Küche – mit LEDShine**

- Positionierung des Hebels nur rechts möglich
 - Sicherheit für Kinder: Kaltwasser bei Hebelposition vorne
- Abstand Wand zu Mitte Tischbohrung min. 42 mm
- TouchProtect – Schutz vor Verbrennungen durch Zweischaalenprinzip
- Ausziehbare Umstellbrause verdeckt
 - ergonomische Ausrichtung, Form und Handhabung
 - SprayClean – aktive Kalkbeseitigung und schnelle Siebreinigung
 - Neoperl® Cascade®
 - PowerClean – Siebstrahlmodus, mit Rückstellautomatik
 - integrierter ON/OFF Taster mit Abschaltautomatik nach 30 Min.
 - bis 500 mm ausziehbar
 - Schlauchoberfläche passend zu Armaturoberfläche
- SwivelStop – Schlauchdurchführung, schwenkbar 270°, begrenzt auf 120°
- EasyLock – einfache Auszugbrausenrückführung
- OptimalSpace – großzügiger Wasch-/Arbeitsbereich
- KWC Steuerpatrone S 25
 - mit Keramikscheibentechnik
 - Auslaufmenge und Temperatur stufenlos einstellbar
- Flexible Anschlusschläuche 3/8"
- Befestigung mit Gewindestutzen M33 x 1.5
- Tischbohrung ø35 mm
- Lieferumfang:
 - Steckernetzteil 100-240 V / Betriebsspannung 6.75 V 1100 mm

Auslaufmenge Normalstrahl 8 l/min (3 bar)

Auslaufmenge Siebstrahl 9 l/min (3 bar)

Armaturengeräuschgruppe II

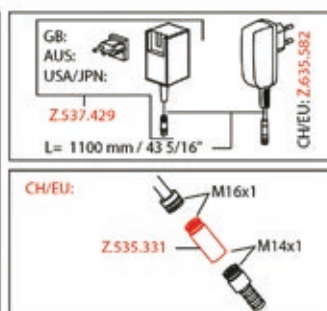
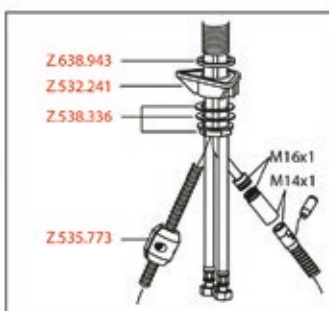
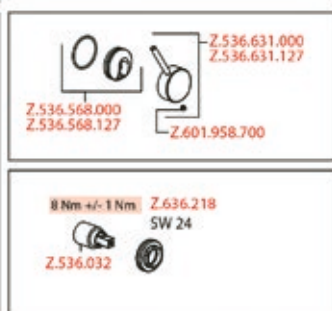
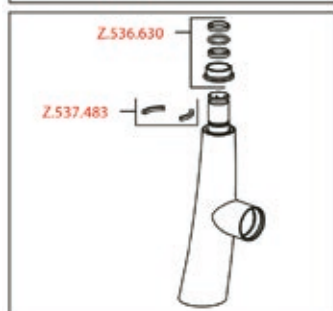
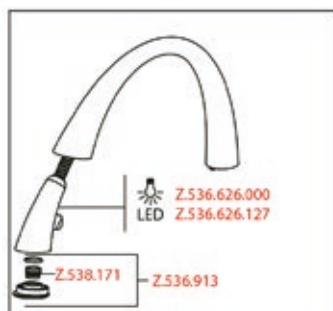



| SAP Nr. | Artikel Nr. |
|---|----------------|
| chromeline, A190, flexible Anschlusschläuche 119.65 Z 001 C | 119.65 Z 001 C |

Hebelmischer - Küche

Hebelmischer

- Schwenkauslauf 360°
- Steuerpatrone 35 mm
- Auslaufmenge und Temperatur stufenlos einstellbar
- Flexible Anschlusschläuche 3/8"
- Befestigung mit Stehbolzen
- Tischbohrung ø33 mm

Auslaufmenge 7,5l/min (3bar)
Armaturengeräuschgruppe I

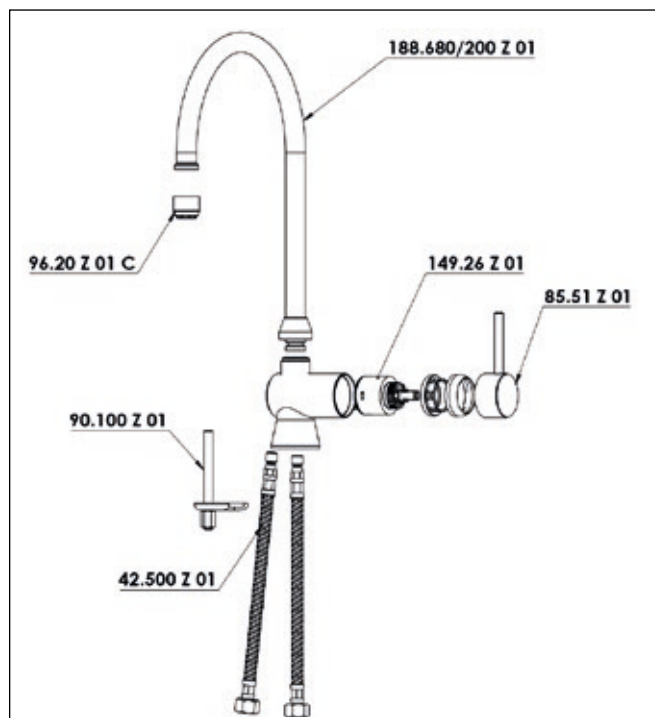

| SAP Nr. | Artikel Nr. |
|---|----------------|
| chromeline, A190, flexible Anschlusschläuche 119.55 Z 001 C | 119.55 Z 001 C |

Hebelmischer - Küche - Niederdruck

Hebelmischer

- Schwenkauslauf 360°
- Steuerpatrone 35 mm
- Auslaufmenge und Temperatur stufenlos einstellbar
- Flexible Anschlusschläuche 3/8"
- Befestigung mit Stehbolzen
- Tischbohrung ø33 mm
- Niederdruck

Auslaufmenge 7,5l/min (3bar)
Armaturengeräuschgruppe I

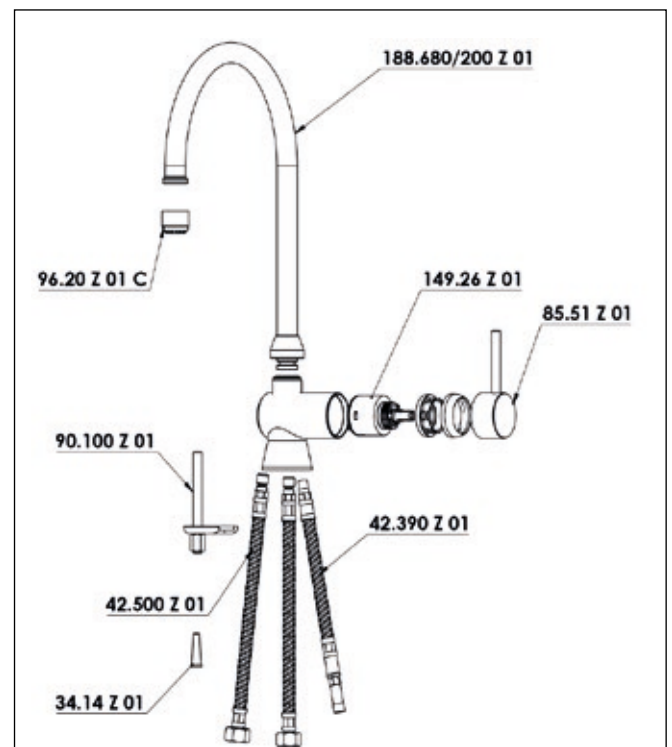

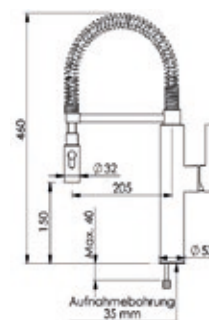
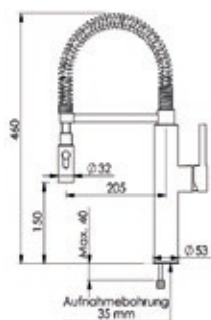

| SAP Nr. | Artikel Nr. |
|-----------------------|-------------|
| Edelstahl A205 G 3/8" | |
| 125.033.700 | 125.033.700 |

Hebelmischer

Hebelmischer

- Tragfeder aus Edelstahl
- Schwenkbar
- Umstellbrause 360° drehbar
- Flexible Anschlussschläuche 3/8"
- Befestigung mit Stehbolzen M8 x 1
- Tischbohrung ø35 mm

Auslaufmenge 15l/min (3bar)
Armaturengeräuschgruppe I

| SAP Nr. | Artikel Nr. |
|-----------------------|---------------|
| Edelstahl A205 G 3/8" | |
| 125.033.700ND | 125.033.700ND |

Hebelmischer

Hebelmischer

- Tragfeder aus Edelstahl
- Schwenkbar
- Umstellbrause 360° drehbar
- Flexible Anschlussschläuche 3/8"
- Befestigung mit Stehbolzen M8 x 1
- Tischbohrung ø35 mm
- Niederdruck

Auslaufmenge 6l/min (3bar)
Armaturengeräuschgruppe I

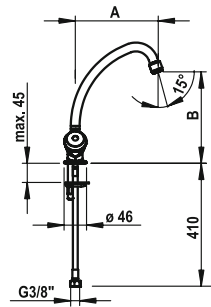

| SAP Nr. | Artikel Nr. |
|---|-------------------|
| chromeline A 170 B195 K.10.S1.22.000A10 | K.10.S1.22.000A10 |
| chromeline A 200 K.10.S1.22.000A20 | K.10.S1.22.000A20 |

Zweigriffmischer

- Schwenkauslauf 360°
– Neoperl® Cascade®
- Flachtellerventiloberteil mit Fettkammer 1/2"
- Flexible Anschlussschläuche 3/8"
- Befestigung mit Stehbolzen
- Tischbohrung ø33 mm

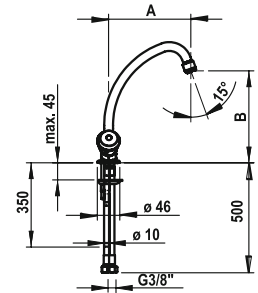

| SAP Nr. | Artikel Nr. |
|--|-----------------|
| chromeline A170 B195 115.164 SL 17 C | 115.164 SL 17 C |

Zweigriffmischer (Temperierbatterie)

- Schwenkauslauf 360°
– Strahlregler-Mundstück
- Flachtellerventiloberteil mit Fettkammer 3/8"
- Temperieroberteil
- Flexible Anschlussschläuche 3/8"
- Befestigung mit Stehbolzen
- Tischbohrung ø33 mm
- Auslaufmenge 6l/min(3bar)
- Niederdruck

Auslaufmenge 12l/min (3bar)
Armaturengeräuschgruppe I

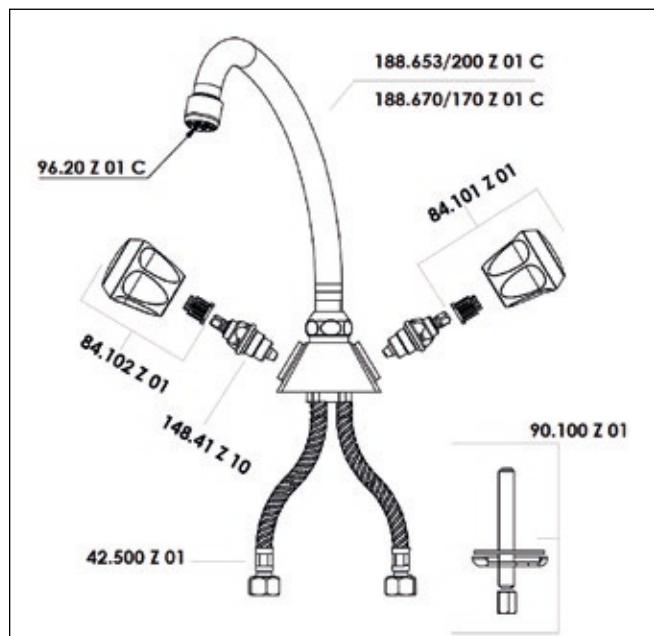

Auslaufmenge 6l/min (3bar)
Armaturengeräuschgruppe I

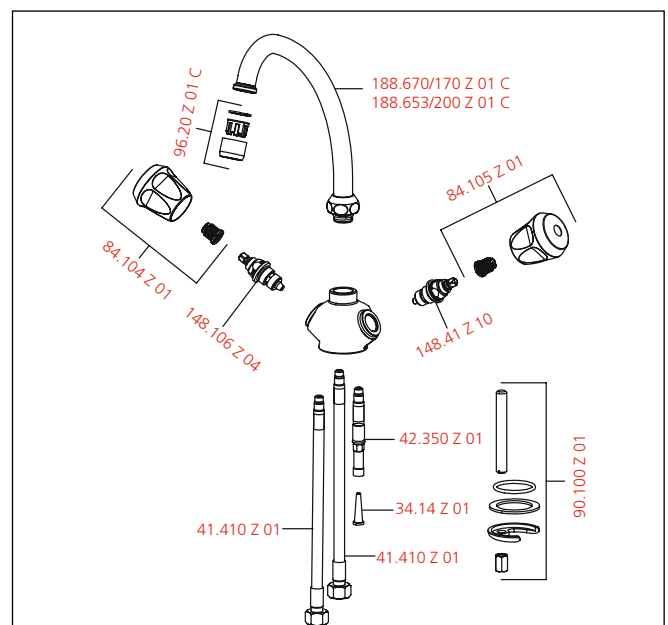

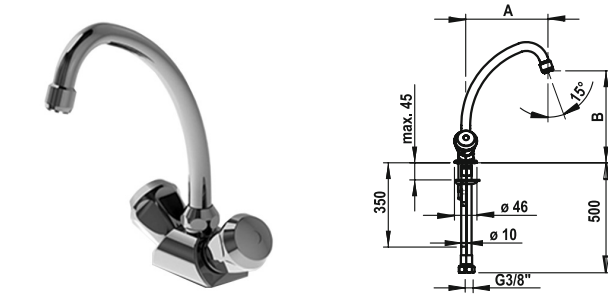

SAP Nr.

Artikel Nr.

chromeline A170 B195

115.165 SL 17 C 115.165 SL 17 C

Zweigriffmischer

- Schwenkauslauf 360°
– Strahlregler-Mundstück
- Flachtellerventiloberteil mit Fettkammer 3/8"
- Flexible Anschlussschläuche 3/8"
- Befestigung mit Stehbolzen
- Tischbohrung ø33 mm
- Niederdruck

Auslaufmenge 6 l/min (3 bar)

Armaturengeräuschgruppe I

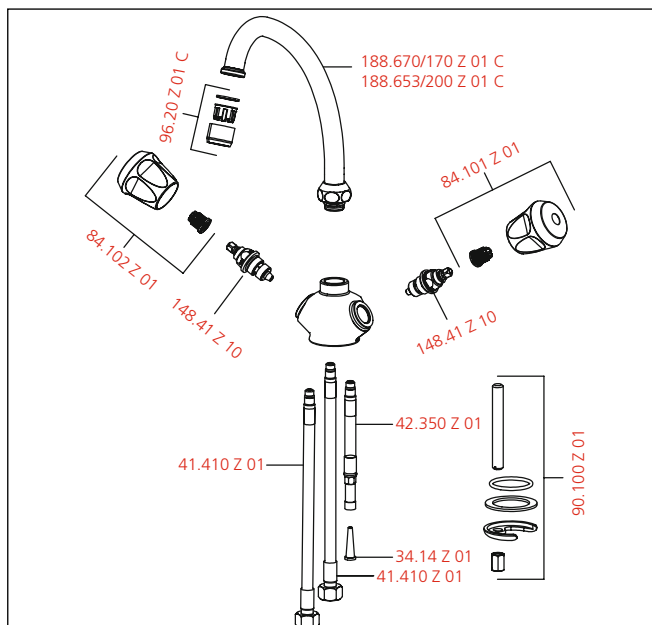

Armaturen für die Küche



Armaturen für die Profiküche

| | |
|----------------------|-----|
| KWC GASTRO | 80 |
| KWC GASTRO E | 113 |
| KWC ISLA | 116 |
| Kuri Inox | 118 |
| Kuri Basic | 119 |
| Kuri Thekenarmaturen | 120 |
| Kuri Reinigungsset | 125 |
| Ersatzteile | 128 |

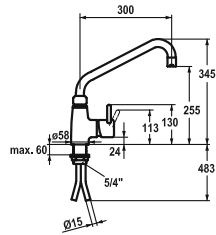

| SAP Nr. | Artikel Nr. |
|------------------------------------|----------------|
| chromeline, A 300 121267 | 24.501.044.000 |
| chromeline, A 450 121268 | 24.501.046.000 |

GASTRO Hebelmischer – Großküche

- Schwenkauslauf 360°
 - mit nachziehbarer Stopfbüchse
 - Strahlregler-Mundstück
- OptimalSpace – großzügiger Wasch-/Arbeitsbereich
- KWC Steuerpatrone XL 46 – Hochleistung
 - mit Keramikscheibentechnik
 - Auslaufmenge und Temperatur stufenlos einstellbar
 - Temperaturbegrenzung
- Kupferrohranschlüsse $\varnothing 15$ mm
- Befestigung mit Gewindestutzen 1 1/4"
- Tischbohrung $\varnothing 42$ mm

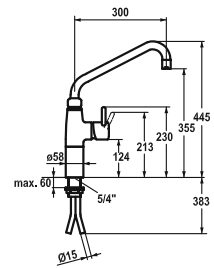

| SAP Nr. | Artikel Nr. |
|------------------------------------|----------------|
| chromeline, A 300 121269 | 24.501.054.000 |
| chromeline, A 450 121270 | 24.501.056.000 |

GASTRO Hebelmischer – Großküche

- Säule 100 mm
- Schwenkauslauf 360°
 - mit nachziehbarer Stopfbüchse
 - Strahlregler-Mundstück
- OptimalSpace – großzügiger Wasch-/Arbeitsbereich
- KWC Steuerpatrone XL 46 – Hochleistung
 - mit Keramikscheibentechnik
 - Auslaufmenge und Temperatur stufenlos einstellbar
 - Temperaturbegrenzung
- Kupferrohranschlüsse $\varnothing 15$ mm
- Befestigung mit Gewindestutzen 1 1/4"
- Tischbohrung $\varnothing 42$ mm

Auslaufmenge 40 l/min (3 bar)
Armaturengeräuschgruppe U

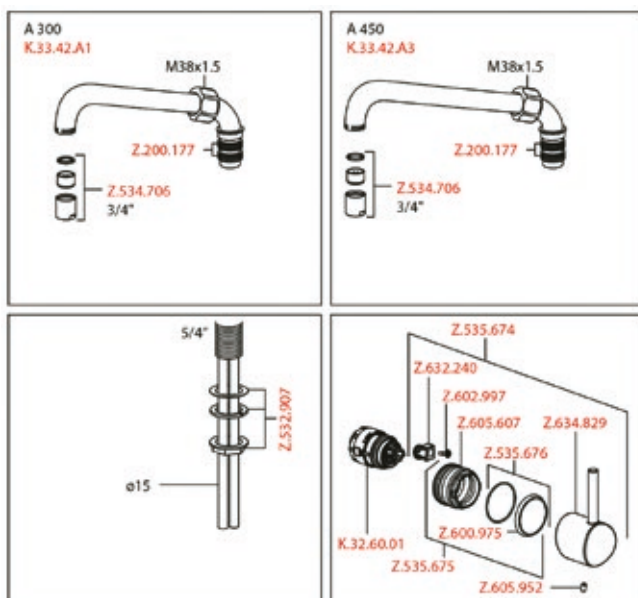

Auslaufmenge 40 l/min (3 bar)
Armaturengeräuschgruppe U

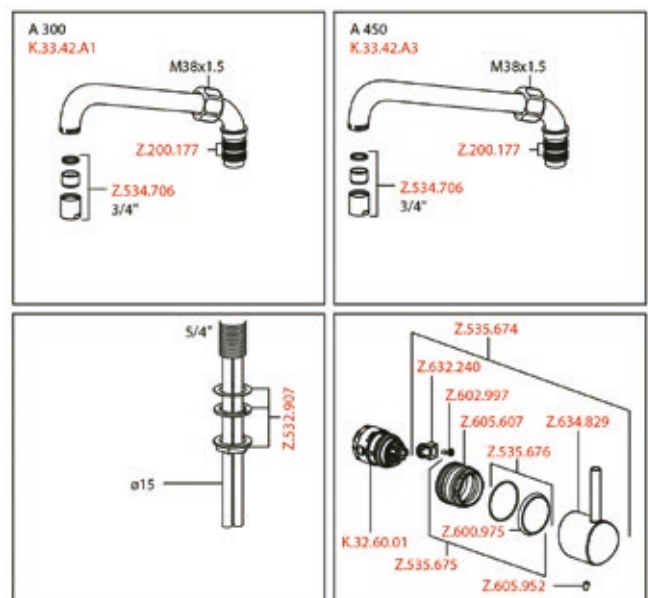

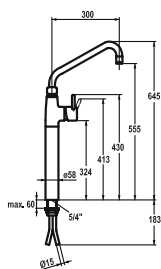

| SAP Nr. | Artikel Nr. |
|-------------------|----------------|
| chromeline, A 300 | |
| 121271 | 24.501.064.000 |
| chromeline, A 450 | |
| 121272 | 24.501.066.000 |

GASTRO Hebelmischer – Großküche

- Säule 300 mm
- Schwenkauslauf 360°
 - mit nachziehbarer Stopfbüchse
 - Strahlregler-Mundstück
- OptimalSpace – großzügiger Wasch-/Arbeitsbereich
- KWC Steuerpatrone XL 46 – Hochleistung
 - mit Keramikscheibentechnik
 - Auslaufmenge und Temperatur stufenlos einstellbar
 - Temperaturbegrenzung
- Kupferrohranschlüsse $\varnothing 15$ mm
- Befestigung mit Gewindestutzen 1 1/4"
- Tischbohrung $\varnothing 42$ mm

Auslaufmenge 40 l/min (3 bar)
Armaturengeräuschgruppe U

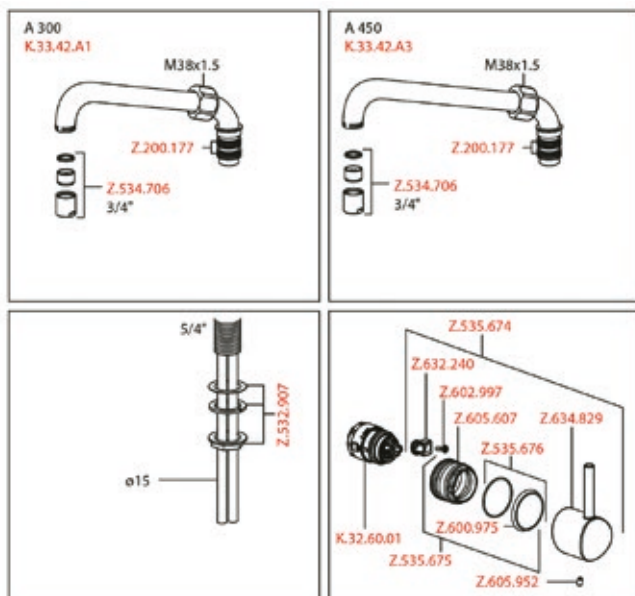

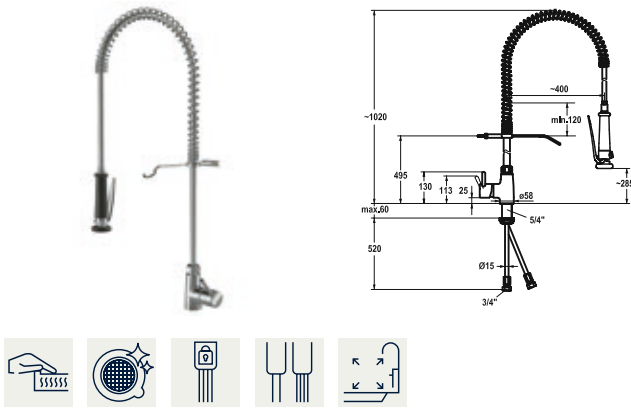

| SAP Nr. | Artikel Nr. |
|-----------------------------|----------------|
| chromeline 121273 | 24.501.130.000 |

GASTRO Hebelmischer – Großküche

- Tragfeder aus Edelstahl
- TouchProtect – Schutz vor Verbrennungen durch Zweischalenprinzip
- Eigensicher gegen Rückfließen
- Geschirrwashbrause
 - absperrbare Siebbrause mit Schließverzögerung
 - mit Ventil-Wartungseinheit zur Reinigung
 - und schwenkbarem Siebstrahl
 - SprayClean – aktive Kalkbeseitigung und schnelle Siebreinigung
 - SprayLock – arretierbarer Brausestrahl
 - PowerClean – Siebstrahlmodus
- OptimalSpace – großzügiger Wasch-/Arbeitsbereich

- KWC Steuerpatrone XL 46 – Hochleistung
 - mit Keramikscheibentechnik
 - Auslaufmenge und Temperatur stufenlos einstellbar
 - Temperaturbegrenzung
- Kupferrohranschlüsse $\varnothing 15$ mm
- Befestigung mit Gewindestutzen $1 \frac{1}{4}$ "
- Tischbohrung $\varnothing 42$ mm

Auslaufmenge 32 l/min (3bar)

Brause: Auslaufmenge 15 l/min (3 bar)

Armaturengeräuschgruppe II

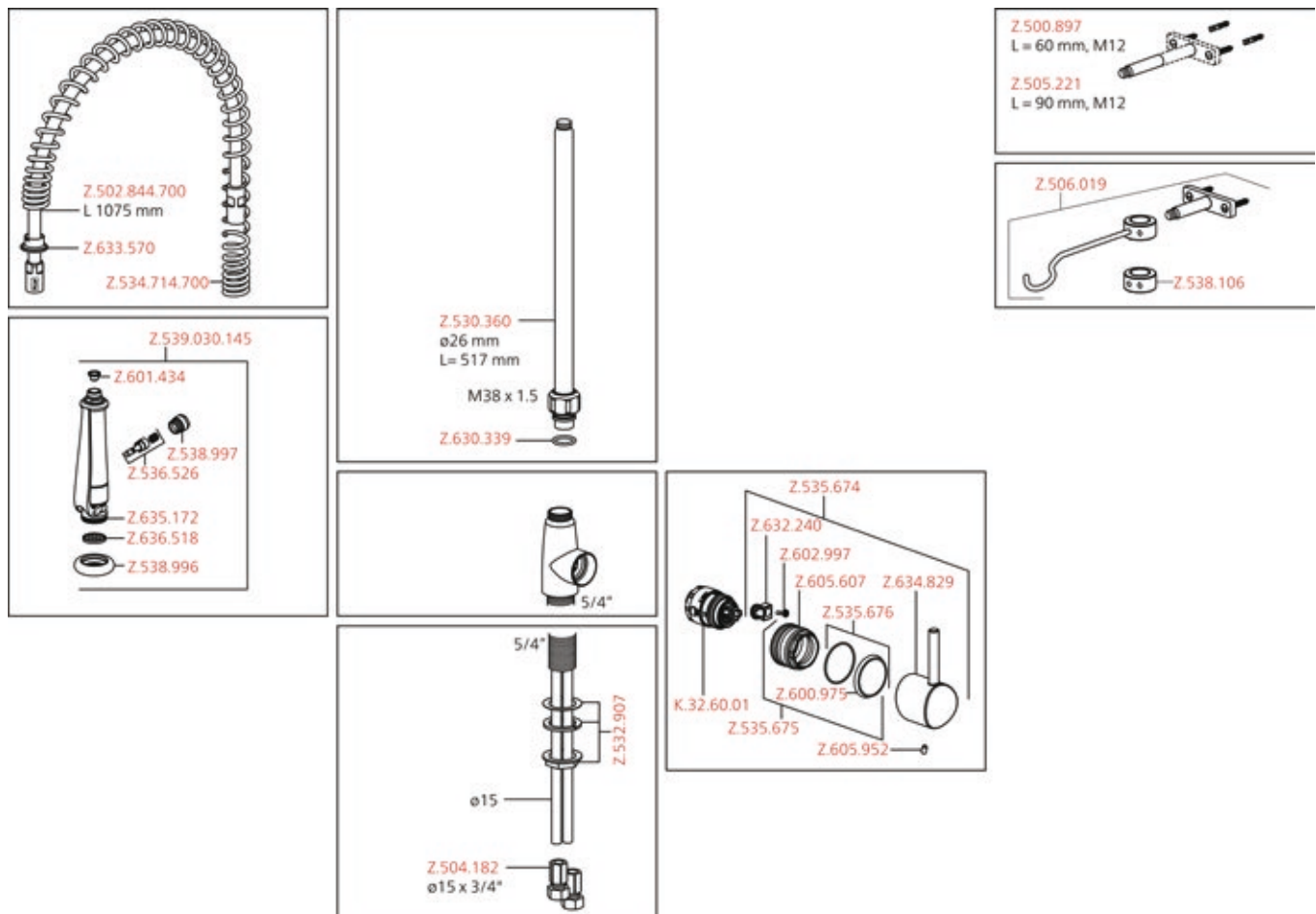

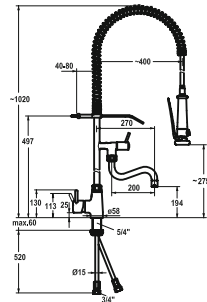

| SAP Nr. | Artikel Nr. |
|--------------------------|----------------|
| chromeline, A 200, B 270 | |
| 121275 | 24.501.144.000 |
| chromeline, A 300, B 370 | |
| 121276 | 24.501.146.000 |

GASTRO Hebelmischer – Großküche

- Tragfeder aus Edelstahl
- TouchProtect – Schutz vor Verbrennungen durch Zweischalenprinzip
- Eigensicher gegen Rückfließen
- Schwenkauslauf – mit nachziehbarer Stopfbüchse
- Strahlregler-Mundstück
- Geschirrwashbrause
- absperrbare Siebbrause mit Schließverzögerung
- mit Ventil-Wartungseinheit zur Reinigung und schwenkbarem Siebstrahl
- SprayClean – aktive Kalkbeseitigung und schnelle Siebreinigung
- SprayLock – arretierbarer Brausestrahl
- PowerClean – Siebstrahlmodus
- OptimalSpace – großzügiger Wasch-/Arbeitsbereich

- KWC Steuerpatrone XL 46 – Hochleistung
- mit Keramikscheibentechnik
- Auslaufmenge und Temperatur stufenlos einstellbar
- Temperaturbegrenzung
- Kupferrohranschlüsse Ø15 mm
- Befestigung mit Gewindestutzen 1 1/4"
- Tischbohrung Ø42 mm

Auslaufmenge 32 l/min (3 bar)

Brause: Auslaufmenge 15 l/min (3 bar)

Armaturengeräuschgruppe II

Brausenabgang: Armaturengeräuschgruppe I

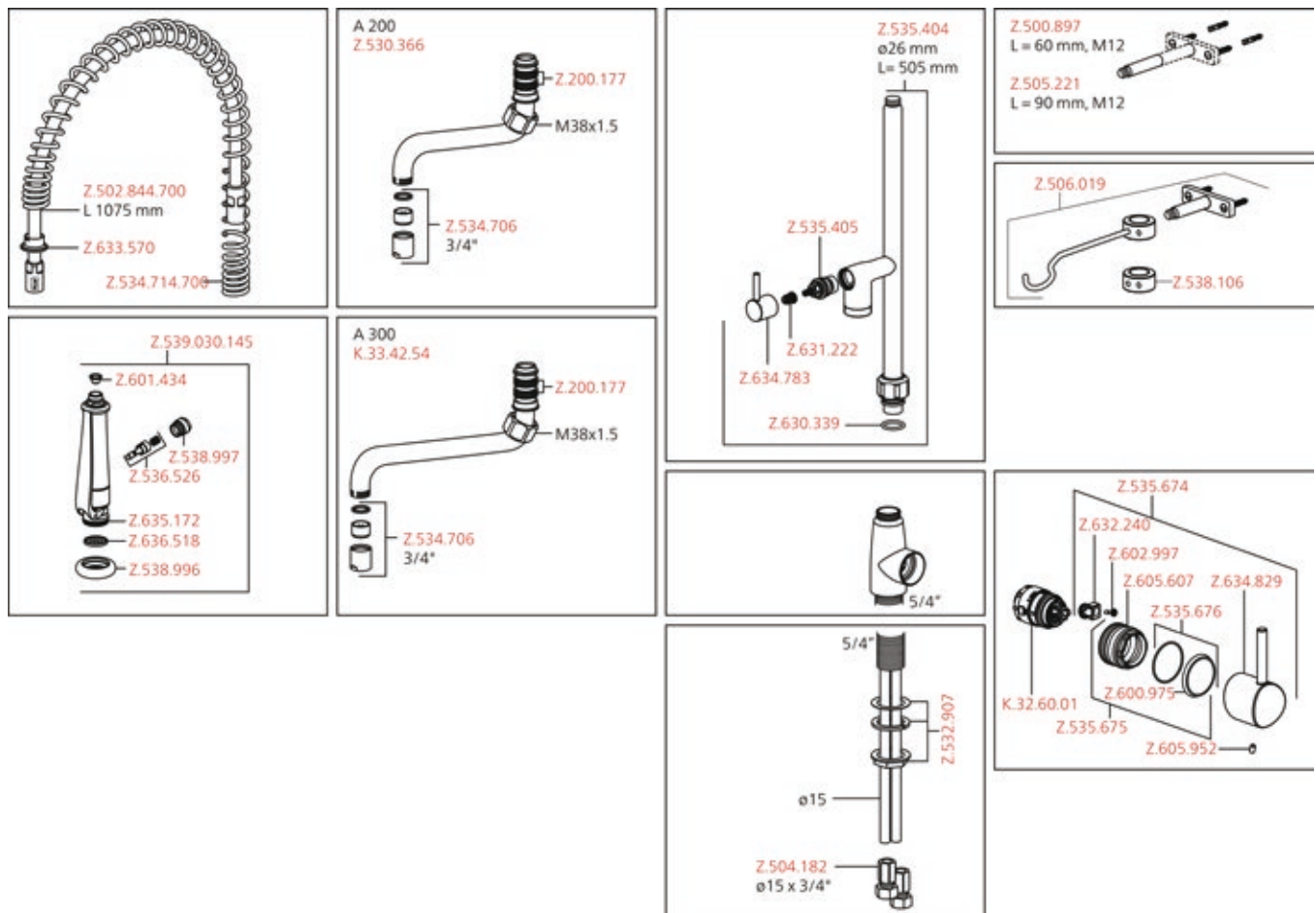

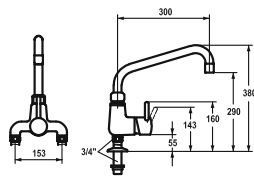

SAP Nr.

Artikel Nr.

chromeline, AD 153, A 300

121299

24.503.174.000

GASTRO Hebelmischer – Großküche

- Schwenkauslauf 360°
 - mit nachziehbarer Stopfbüchse
 - Strahlregler-Mundstück
- OptimalSpace – großzügiger Wasch-/Arbeitsbereich
- KWC Steuerpatrone XL 46 – Hochleistung
 - mit Keramikscheibentechnik
 - Auslaufmenge und Temperatur stufenlos einstellbar
 - Temperaturbegrenzung
- Standanschlüsse 3/4" x 3/4" L 45
- Tischbohrung ø30 mm

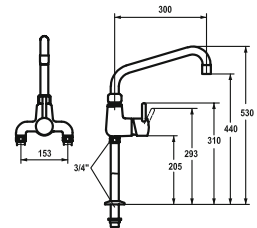

SAP Nr.

Artikel Nr.

chromeline, AD 153, A 300

121301

24.503.184.000

GASTRO Hebelmischer – Großküche

- Schwenkauslauf 360°
 - mit nachziehbarer Stopfbüchse
 - Strahlregler-Mundstück
- OptimalSpace – großzügiger Wasch-/Arbeitsbereich
- KWC Steuerpatrone XL 46 – Hochleistung
 - mit Keramikscheibentechnik
 - Auslaufmenge und Temperatur stufenlos einstellbar
 - Temperaturbegrenzung
- Standanschlüsse 3/4" x 3/4" L 195
- Tischbohrung ø30 mm

Auslaufmenge 50 l/min (3 bar)
Armaturengeräuschgruppe U

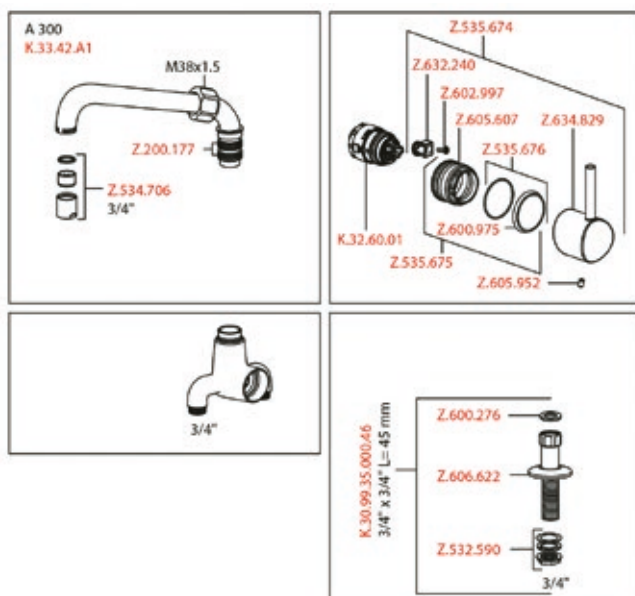

Auslaufmenge 50 l/min (3 bar)
Armaturengeräuschgruppe U

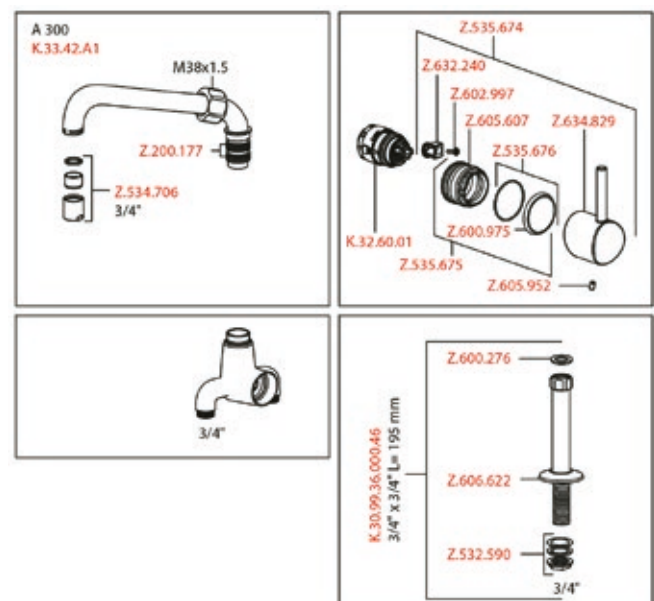

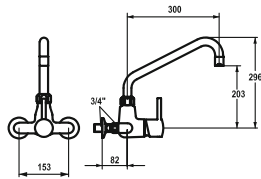

SAP Nr. Artikel Nr.

chromeline, AD 153±15mm, A 300
121287 24.502.194.000

chromline, AD 153±15mm, A 450
121290 24.502.196.000

GASTRO Hebelmischer – Großküche

- Schwenkauslauf
 - mit nachziehbarer Stopfbüchse
 - Strahlregler-Mundstück
- OptimalSpace – großzügiger Wasch-/Arbeitsbereich
- KWC Steuerpatrone XL 46 – Hochleistung
 - mit Keramikscheibentechnik
 - Auslaufmenge und Temperatur stufenlos einstellbar
 - Temperaturbegrenzung
- Wandanschlüsse 3/4" x 3/4", absperrrbar L 40 exzentrisch 7.5 mm

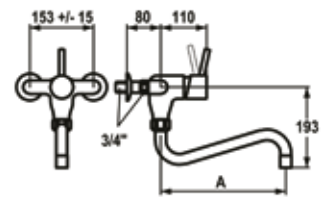

SAP Nr. Artikel Nr.

chromeline, AD 153±15mm, A 300
122360 K.24.32.14.000A86

chromeline, AD 153±15mm, A 450
122359 K.24.32.16.000A86

GASTRO Hebelmischer – Großküche

- Schwenkauslauf
 - mit nachziehbarer Stopfbüchse
 - Strahlregler-Mundstück
- KWC Steuerpatrone XL 46 – Hochleistung
 - mit Keramikscheibentechnik
 - Auslaufmenge und Temperatur stufenlos einstellbar
 - Temperaturbegrenzung
- Wandanschlüsse 3/4" x 3/4", absperrrbar L 40 exzentrisch 7.5 mm

Auslaufmenge 50 l/min (3 bar)
Armaturengeräuschgruppe U

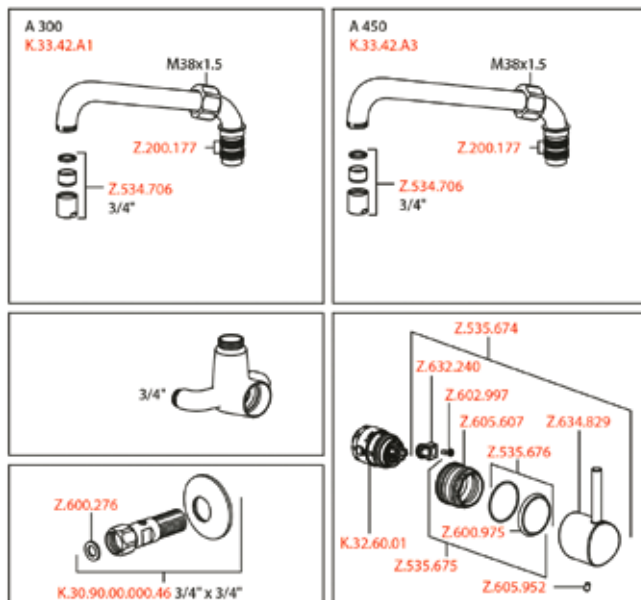

Auslaufmenge 50 l/min (3 bar)
Armaturengeräuschgruppe U

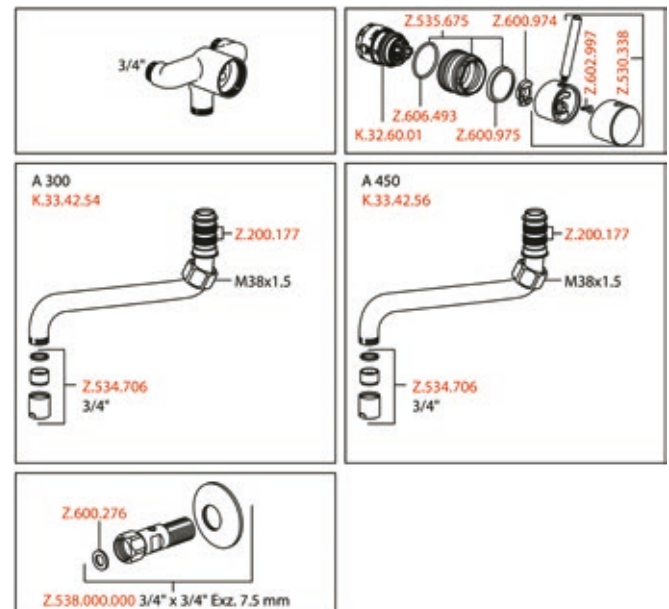

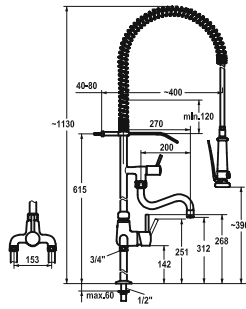

SAP Nr.

Artikel Nr.

chromeline, AD 153, A 200, B 270
121294 24.503.114.000

chromeline, AD 153, A 300, B 270
121295 24.503.116.000

GASTRO Hebelmischer – Großküche

- Tragfeder aus Edelstahl
- TouchProtect – Schutz vor Verbrennungen durch Zweischalenprinzip
- Eigensicher gegen Rückfließen
- Schwenkauslauf
 - mit nachziehbarer Stopfbüchse
 - Strahlregler-Mundstück
- Geschirrwashbrause
 - absperrbare Siebbrause mit Schließverzögerung
 - mit Ventil-Wartungseinheit zur Reinigung und schwenkbarem Siebstrahl
 - SprayClean – aktive Kalkbeseitigung und schnelle Siebreinigung
 - SprayLock – arretierbarer Brausestrahl
 - PowerClean – Siebstrahlmodus
- OptimalSpace – großzügiger Wasch-/Arbeitsbereich

- KWC Steuerpatrone XL 46 – Hochleistung
 - mit Keramikscheibentechnik
 - Auslaufmenge und Temperatur stufenlos einstellbar
 - Temperaturbegrenzung
- Standanschlüsse 1/2" x 3/4" L 130
- Tischbohrung ø22 mm

Auslaufmenge 34 l/min (3 bar)

Brause: Auslaufmenge 15 l/min (3 bar)

Armaturengeräuschgruppe II

Brausenabgang: Armaturengeräuschgruppe I

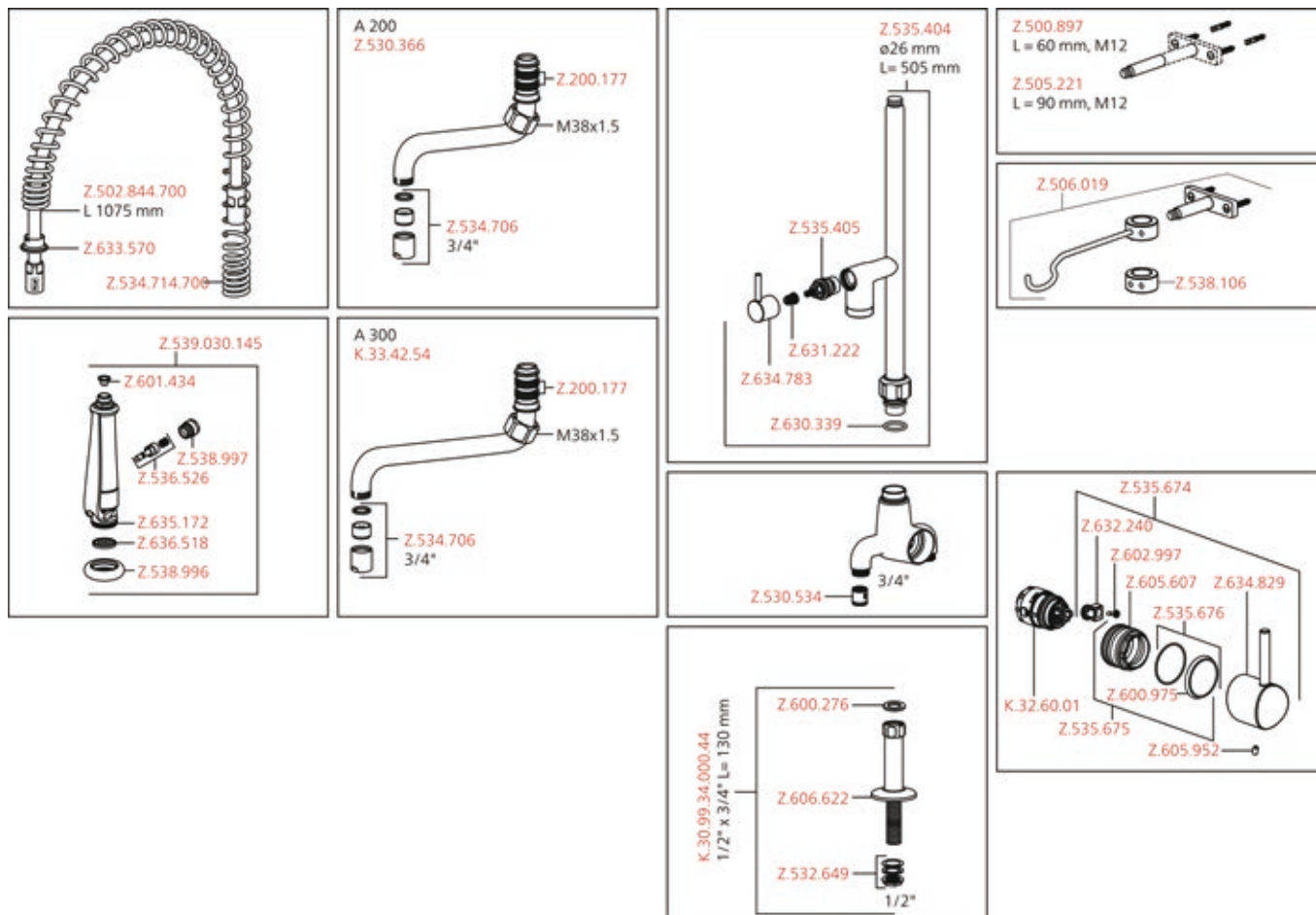

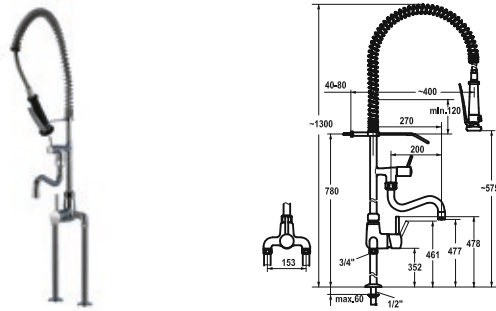

| SAP Nr. | Artikel Nr. |
|---|----------------|
| chromeline, AD 153, A 200, B 270 121296 | 24.503.124.000 |
| chromeline, AD 153, A 300, B 370 121297 | 24.503.126.000 |

GASTRO Hebelmischer – Großküche

- Tragfeder aus Edelstahl
- TouchProtect – Schutz vor Verbrennungen durch Zweischalenprinzip
- Eigensicher gegen Rückfließen
- Schwenkauslauf
 - mit nachziehbarer Stopfbüchse
 - Strahlregler-Mundstück
- Geschirrwashbrause
 - absperzbare Siebbrause mit Schließverzögerung
 - mit Ventil-Wartungseinheit zur Reinigung und schwenkbarem Siebstrahl
 - SprayClean – aktive Kalkbeseitigung und schnelle Siebreinigung
 - SprayLock – arretierbarer Brausestrahl
 - PowerClean – Siebstrahlmodus
- OptimalSpace – großzügiger Wasch-/Arbeitsbereich

- KWC Steuerpatrone XL 46 – Hochleistung
 - mit Keramikscheibentechnik
 - Auslaufmenge und Temperatur stufenlos einstellbar
 - Temperaturbegrenzung
- Standanschlüsse 1/2" x 3/4" L 340
- Tischbohrung ø22 mm

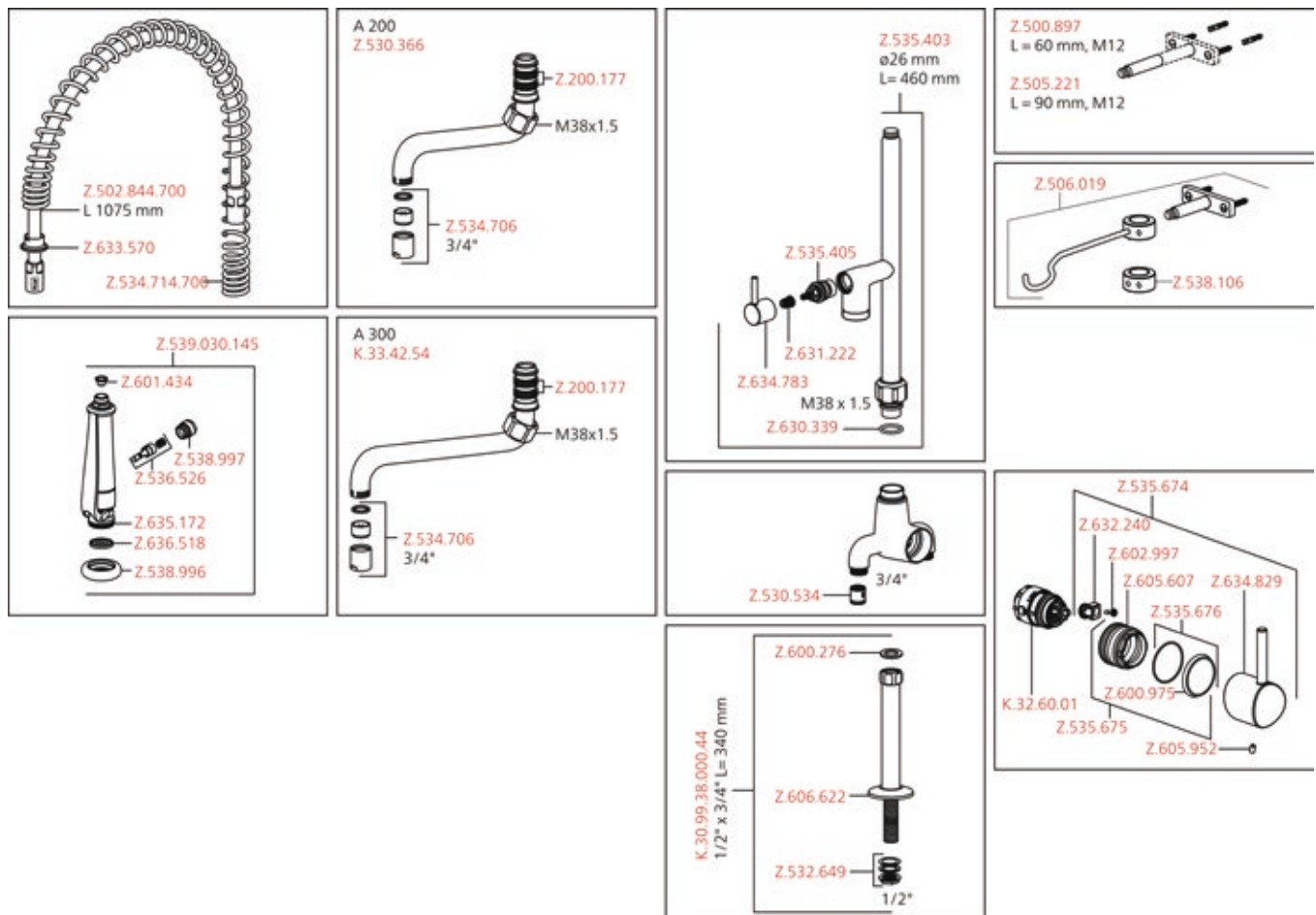

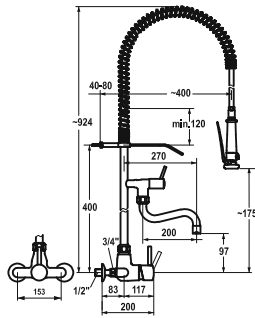

| SAP Nr. | Artikel Nr. |
|---|----------------|
| chromeline, AD 153, A 200, B 270 121281 | 24.502.164.000 |
| chromeline, AD 153, A 300, B 370 121284 | 24.502.166.000 |

GASTRO Hebelmischer – Großküche

- Tragfeder aus Edelstahl
- TouchProtect – Schutz vor Verbrennungen durch Zweischalenprinzip
- Eigensicher gegen Rückfließen
- Schwenkauslauf 160°
 - mit nachziehbarer Stopfbüchse
 - Strahlregler-Mundstück
- Geschirrwashbrause
 - absperrbare Siebbräuse mit Schließverzögerung
 - mit Ventil-Wartungseinheit zur Reinigung und schwenkbarem Siebstrahl
 - SprayClean – aktive Kalkbeseitigung und schnelle Siebreinigung
 - SprayLock – arretierbarer Brausestrahl
 - PowerClean – Siebstrahlmodus
- OptimalSpace – großzügiger Wasch-/Arbeitsbereich

- KWC Steuerpatrone XL 46 – Hochleistung
 - mit Keramikscheibentechnik
 - Auslaufmenge und Temperatur stufenlos einstellbar
 - Temperaturbegrenzung
- Wandanschlüsse 1/2" x 3/4", absperribar L 40 exzentrisch 4 mm

Auslaufmenge 39 l/min (3 bar)
 Brause: Auslaufmenge 15 l/min (3 bar)
 Armaturengeräuschgruppe II
 Brausenabgang: Armaturengeräuschgruppe I

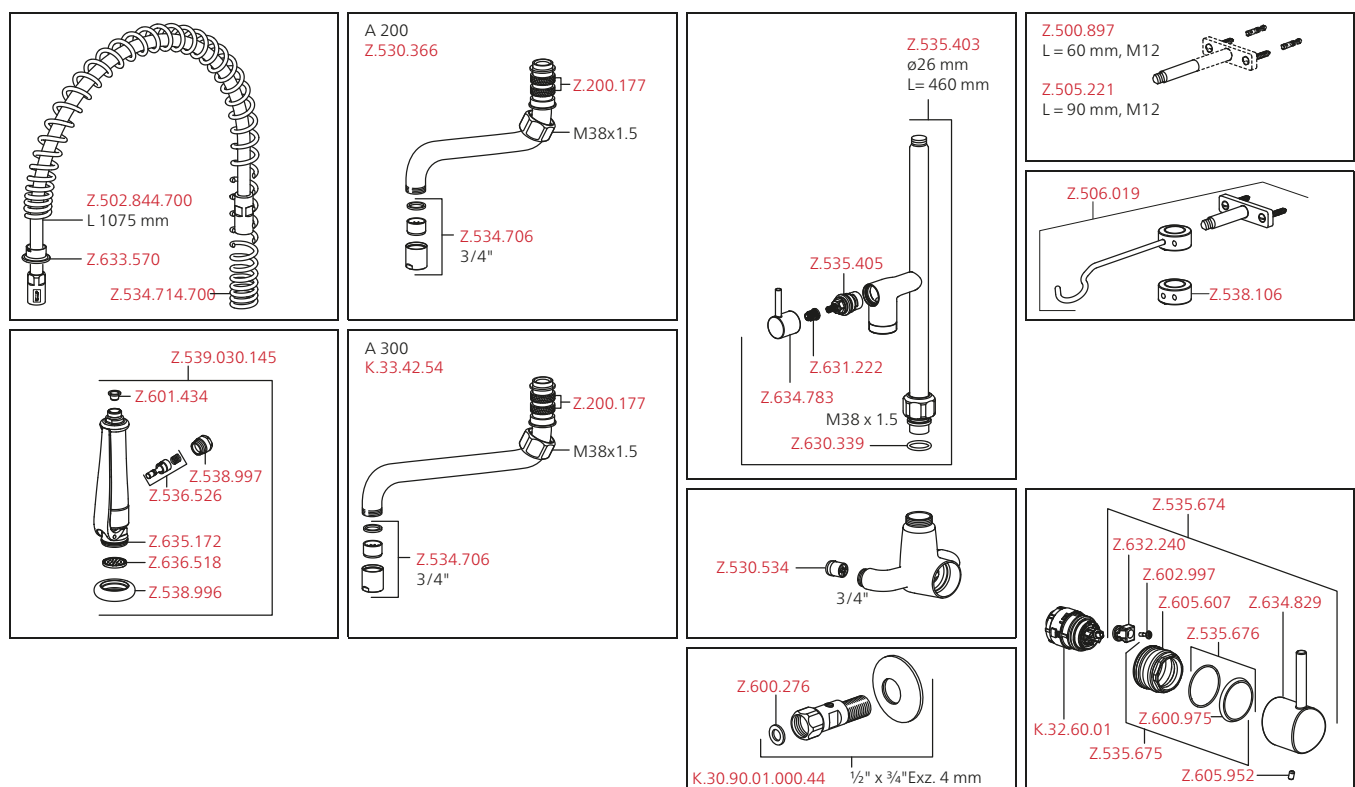

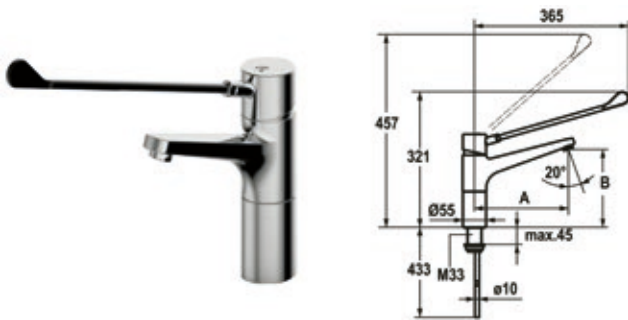

SAP Nr.

Artikel Nr.

chromeline, A 150, B 162, Kupferrohranschlüsse
123980 24.501.102.000LL

GASTRO Hebelmischer – Großküche

- Schwenkauslauf 160°
– Neoperl® Cascade®
- OptimalSpace – großzügiger Wasch-/Arbeitsbereich
- KWC Steuerpatrone L 39 – Universal
– mit Keramikscheibentechnik
– Auslaufmenge und Temperatur stufenlos einstellbar
– Temperatur – und Mengenbegrenzung
- Kupferrohranschlüsse Ø10 mm
- Befestigung mit Gewindestutzen M33 x 1,5
- Tischbohrung Ø35 mm

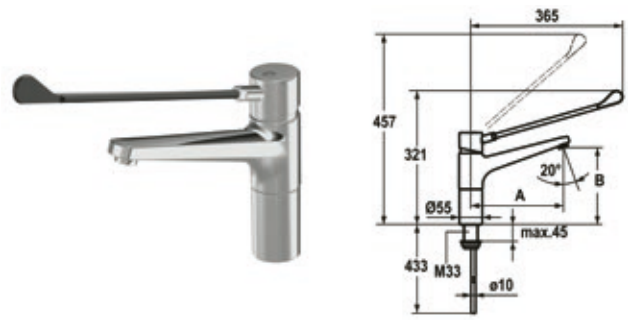

SAP Nr.

Artikel Nr.

chromeline, A 225, B 184, Kupferrohranschlüsse
121745 24.501.103.000LL

chromeline, A 300, B 207, Kupferrohranschlüsse
121743 24.501.104.000LL

GASTRO Hebelmischer – Großküche

- Schwenkauslauf 160°
– Neoperl® Cascade®
- KWC Steuerpatrone L 39 – Universal
– mit Keramikscheibentechnik
– Auslaufmenge und Temperatur stufenlos einstellbar
– Temperatur – und Mengenbegrenzung
- Kupferrohranschlüsse Ø10 mm
- Befestigung mit Gewindestutzen M33 x 1,5
- Tischbohrung Ø35 mm

Auslaufmenge 12 l/min (3 bar)
 Armaturengeräuschgruppe I

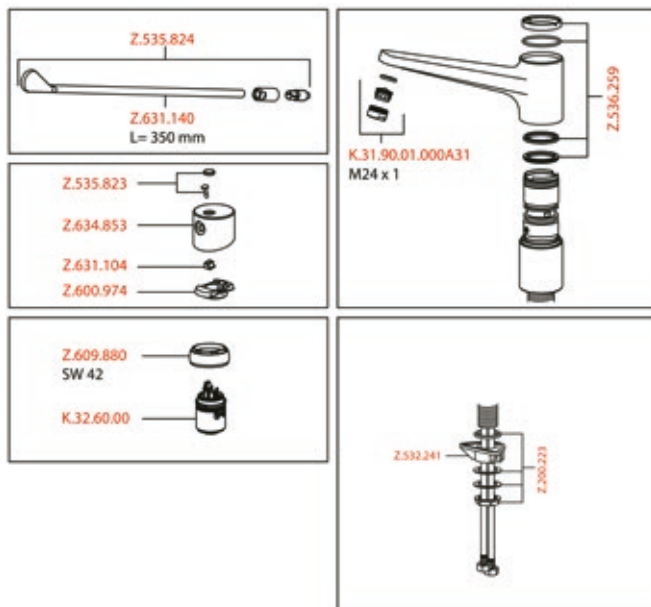

Auslaufmenge 12 l/min (3 bar)
 Armaturengeräuschgruppe I

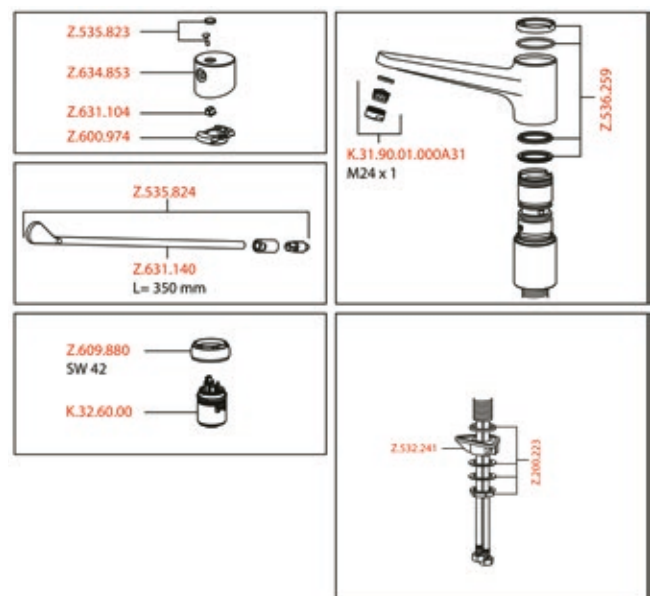

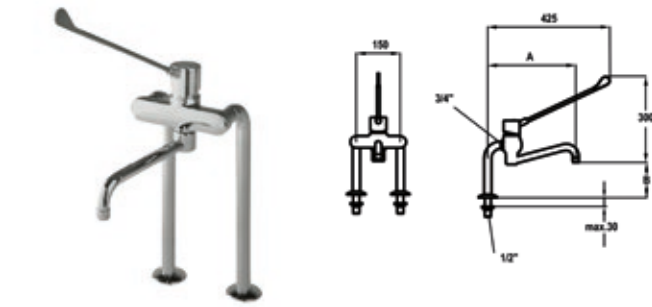

| SAP Nr. | Artikel Nr. |
|---|-------------------|
| chromeline, AD 150, A 300, B 200 117408 | K.24.62.44.000B87 |
| chromeline, AD 150, A 400, B 227 117409 | K.24.62.46.000B87 |

GASTRO Hebelmischer – Großküche

- Schwenkauslauf 120°
– Neoperl® Cascade®
- OptimalSpace – großzügiger Wasch-/Arbeitsbereich
- KWC Steuerpatrone L 39 – Universal
– mit Keramikscheibentechnik
– Auslaufmenge und Temperatur stufenlos einstellbar
– Temperatur – und Mengenbegrenzung
- Standanschlüsse 1/2" x 3/4" L 55
- Tischbohrung ø22 mm

Auslaufmenge 12 l/min (3 bar)
Armaturengeräuschgruppe I

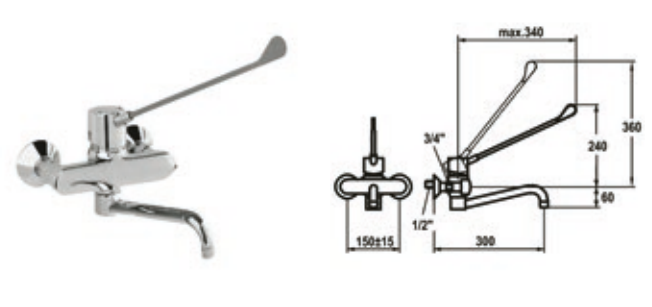
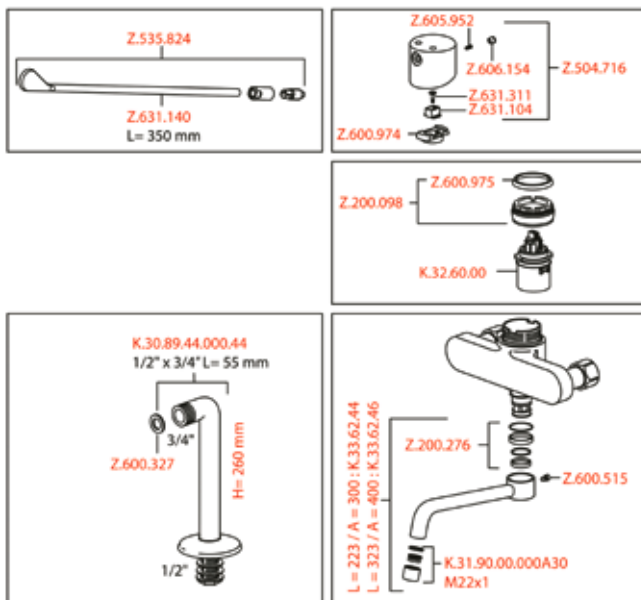

| SAP Nr. | Artikel Nr. |
|--|-------------------|
| chromeline, AD 150±15 mm, A 300, B 60 115401 | K.24.62.14.000B91 |

GASTRO Hebelmischer – Großküche

- Schwenkauslauf 120°
– Neoperl® Cascade®
- OptimalSpace – großzügiger Wasch-/Arbeitsbereich
- KWC Steuerpatrone L 39 – Universal
– mit Keramikscheibentechnik
– Auslaufmenge und Temperatur stufenlos einstellbar
– Temperatur – und Mengenbegrenzung
- Wandanschlüsse 1/2" x 3/4", absperrbar L 40 exzentrisch 7.5 mm

Auslaufmenge 12 l/min (3 bar)
Armaturengeräuschgruppe I

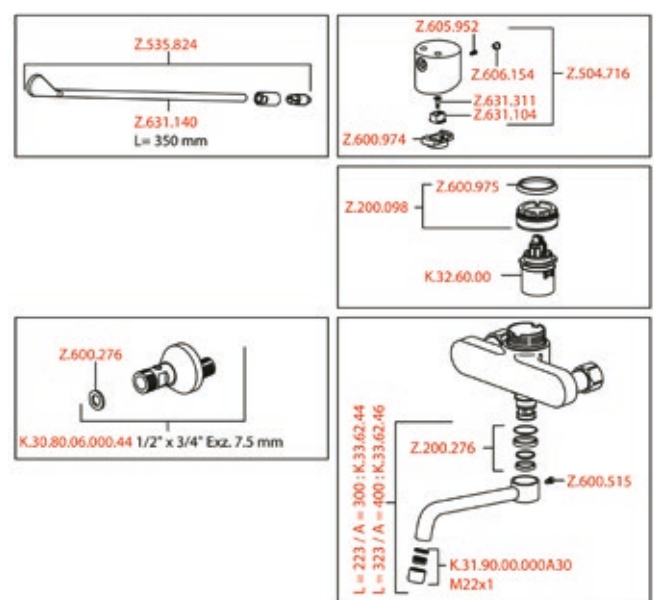

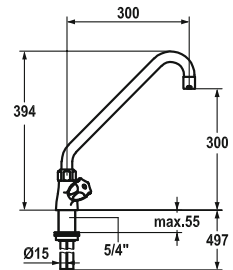
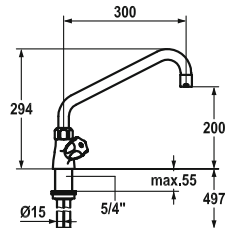

| SAP Nr. | Artikel Nr. |
|------------------------------------|-------------------|
| chromeline, A 300 100945 | K.24.41.04.000C07 |
| chromeline, A 350 100946 | K.24.41.05.000C07 |
| chromeline, A 450 100947 | K.24.41.06.000C07 |

GASTRO Zweigriffmischer – Großküche

- KWC CORONA Metallgriffe, abziehbar
- Schwenkauslauf 360°
 - mit nachziehbarer Stopfbüchse
 - Strahlregler-Mundstück
- OptimalSpace – großzügiger Wasch-/Arbeitsbereich
- Flachtellerventiloberteil M20 x 1.25
 - Edelstahl Ventilsitz
- Kupferrohranschlüsse ø15 mm
- Befestigung mit Gewindestutzen 1 1/4"
- Tischbohrung ø42 mm

| SAP Nr. | Artikel Nr. |
|--|-------------------|
| chromeline, A 300, B 300, C 394 101755 | K.24.41.A2.000C07 |

GASTRO Zweigriffmischer – Großküche

- KWC CORONA Metallgriffe, abziehbar
- Schwenkauslauf 360°
 - mit nachziehbarer Stopfbüchse
 - Strahlregler-Mundstück
- OptimalSpace – großzügiger Wasch-/Arbeitsbereich
- Flachtellerventiloberteil M20 x 1.25
 - Edelstahl Ventilsitz
- Kupferrohranschlüsse ø15 mm
- Befestigung mit Gewindestutzen 1 1/4"
- Tischbohrung ø42 mm

Auslaufmenge 65 l/min (3bar)
Armaturengeräuschgruppe II

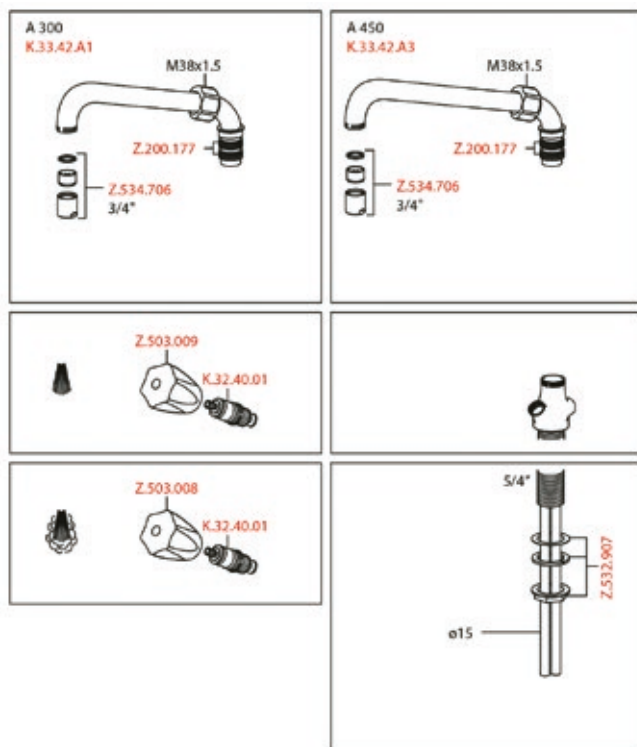

Auslaufmenge 98 l/min (3 bar)
Armaturengeräuschgruppe U

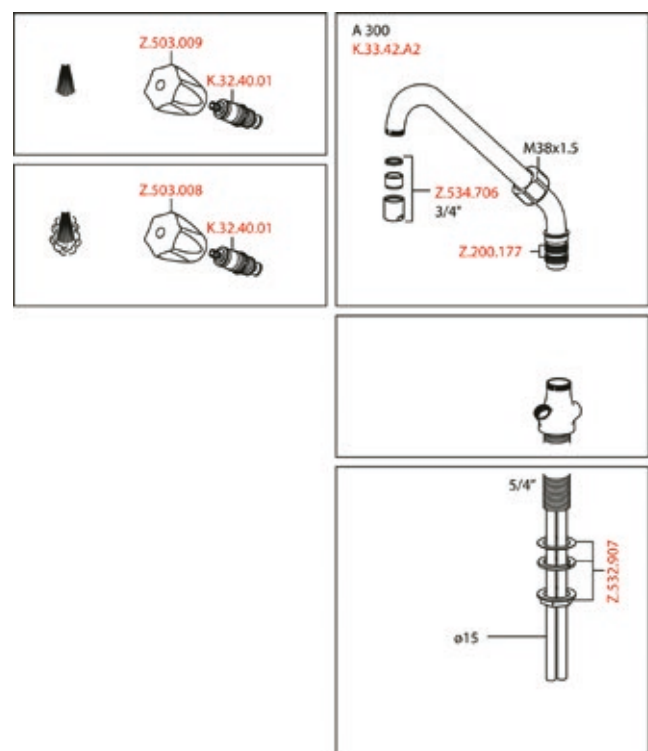

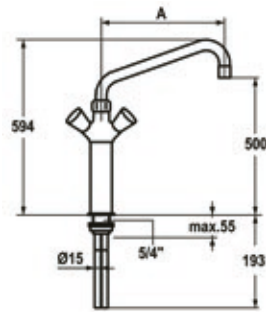

| SAP Nr. | Artikel Nr. |
|------------------------------------|-------------------|
| chromeline, A 300 112149 | K.24.41.20.000C07 |
| chromeline, A 450 112150 | K.24.41.21.000C07 |
| chromeline, A 600 112151 | K.24.41.22.000C07 |

GASTRO Zweigriffmischer – Großküche

- Säule 300 mm
- KWC CORONA Metallgriffe, abziehbar
- Schwenkauslauf 360° – mit nachziehbarer Stopfbüchse – Strahlregler-Mundstück
- OptimalSpace – großzügiger Wasch-/Arbeitsbereich
- Flachtellerventiloberteil M20 x 1.25 – Edelstahl Ventilsitz
- Kupferrohranschlüsse ø15 mm
- Befestigung mit Gewindestutzen 1 ¼"
- Tischbohrung ø42 mm

Auslaufmenge 98 l/min (3 bar)
Armaturengeräuschgruppe U

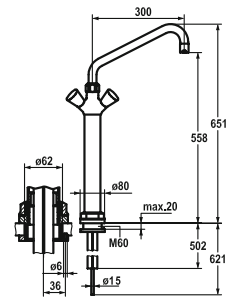
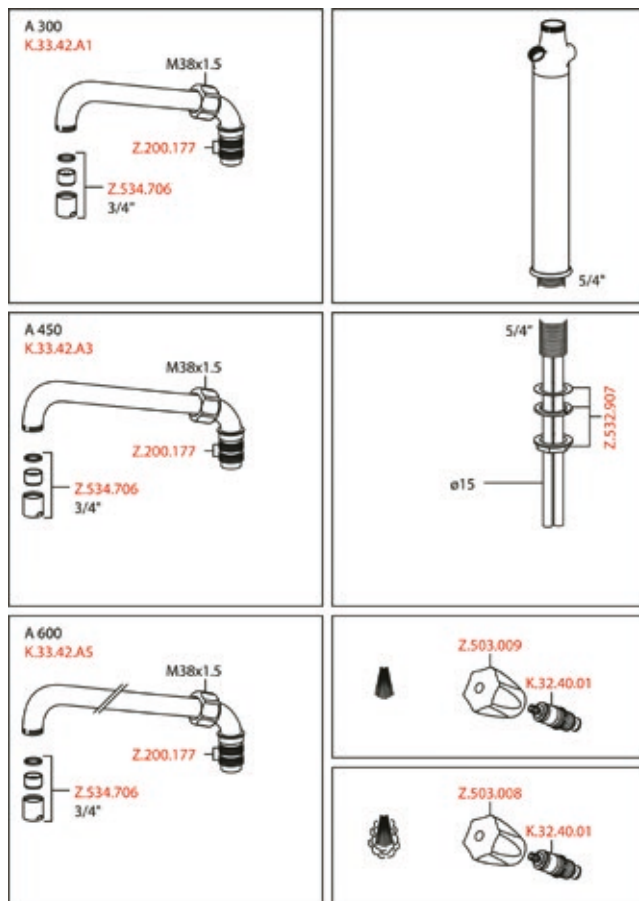

| SAP Nr. | Artikel Nr. |
|-----------------------------|-------------------|
| chromeline, A 300 100931 | K.24.41.32.000C07 |
| chromeline, A 450 100933 | K.24.41.34.000C07 |

GASTRO Zweigriffmischer – Großküche

- Zweigriffmischer
- Säule 300 mm
- KWC CORONA Metallgriffe, abziehbar
- Automatische Auslaufentleerung
- Vormontagesockel
- Schwenkauslauf 360°
 - mit nachziehbarer Stopfbüchse
 - Strahlregler-Mundstück
- OptimalSpace – großzügiger Wasch-/Arbeitsbereich
- Flachtellerventiloberteil M20 x 1.25
 - Edelstahl Ventil Sitz
- Kupferrohranschlüsse ø15 mm
- Tischbohrung ø62 mm

Auslaufmenge 60 l/min (3bar)
Armaturengeräuschgruppe U

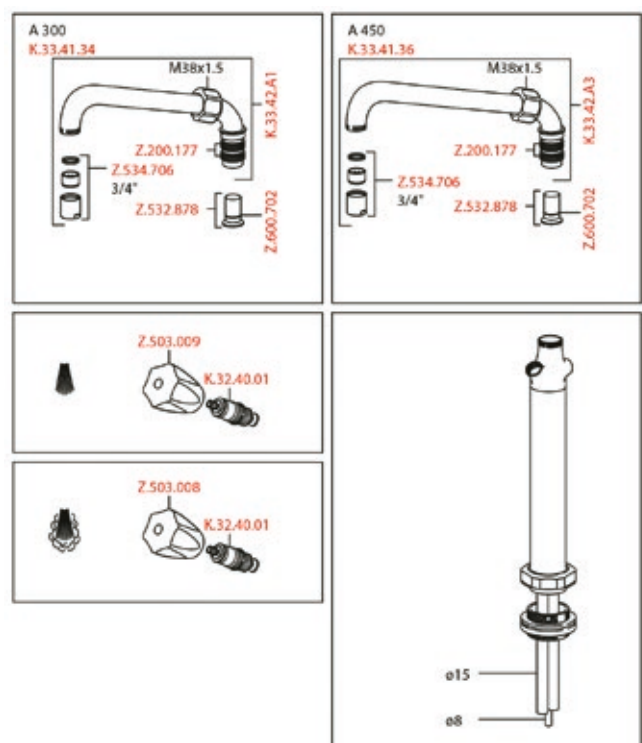

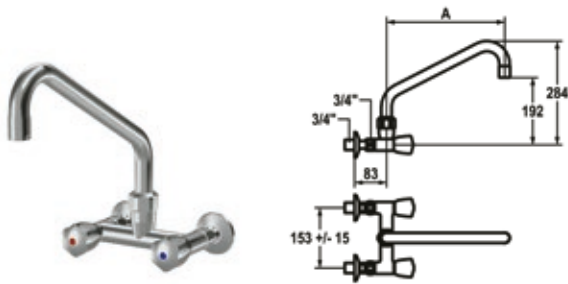

| SAP Nr. | Artikel Nr. |
|---|-------------------|
| chromeline, AD 153±15mm, A 300 118403 | K.24.42.21.000C86 |
| chromeline, AD 153±15mm, A 450 118406 | K.24.42.24.000C86 |

GASTRO Zweigriffmischer – Großküche

- KWC CORONA Metallgriffe, abziehbar
- Schwenkauslauf
 - mit nachziehbarer Stopfbüchse
 - Strahlregler-Mundstück
- OptimalSpace – großzügiger Wasch-/Arbeitsbereich
- Flachtellerventiloberteil M20 x 1.25
 - Edelstahl Ventilsitz
- Wandanschlüsse ¾" x ¾", absperrbar L 40 exzentrisch 7.5 mm



| SAP Nr. | Artikel Nr. |
|--|-------------------|
| chromeline, AD 153, A 300 118404 | K.24.42.22.000C74 |

GASTRO Zweigriffmischer – Großküche

- KWC CORONA Metallgriffe, abziehbar
- Schwenkauslauf
 - mit nachziehbarer Stopfbüchse
 - Strahlregler-Mundstück
- OptimalSpace – großzügiger Wasch-/Arbeitsbereich
- Flachtellerventiloberteil M20 x 1.25
 - Edelstahl Ventilsitz
- Wandanschlüsse ¾" x ¾", nicht absperrbar L 160

Auslaufmenge 120 l/min (3 bar)
Armaturengeräuschgruppe U

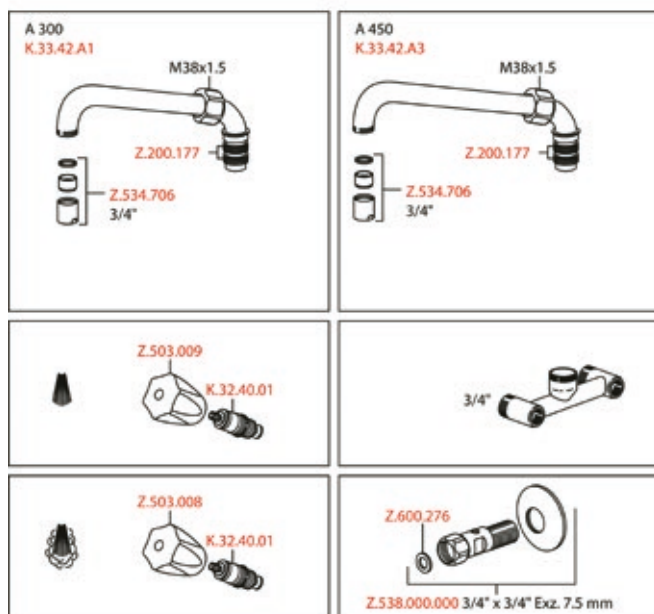

Auslaufmenge 120 l/min (3 bar)
Armaturengeräuschgruppe U

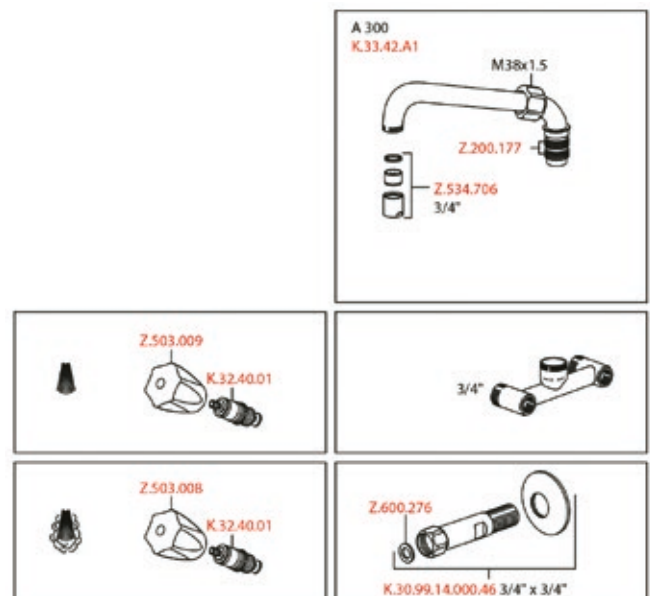

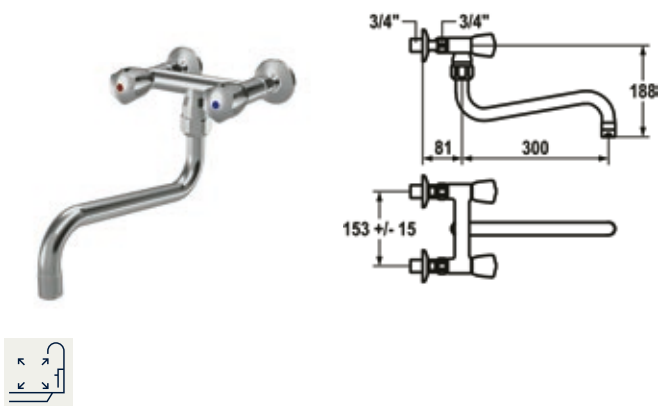

SAP Nr. Artikel Nr.
chromeline, AD 153±15mm, A 300
118391 K.24.42.11.000C86

GASTRO Zweigriffmischer – Großküche

- KWC CORONA Metallgriffe, abziehbar
- Schwenkauslauf
 - mit nachziehbarer Stopfbüchse
 - Strahlregler-Mundstück
- OptimalSpace – großzügiger Wasch-/Arbeitsbereich
- Flachtellerventiloberteil M20 x 1.25
 - Edelstahl Ventilsitz
- Wandanschlüsse 3/4" x 3/4", absperrrbar L 40 exzentrisch 7.5 mm

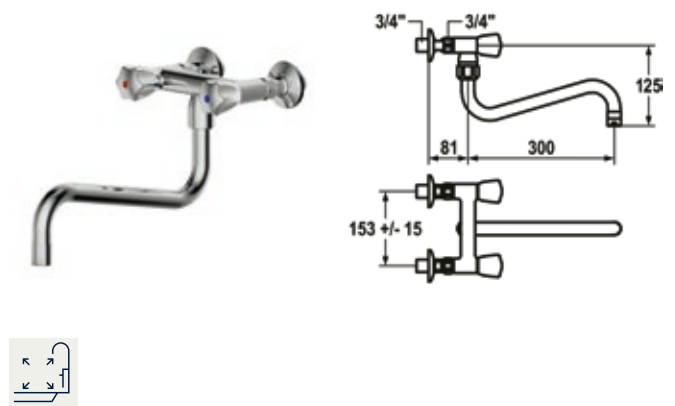

SAP Nr. Artikel Nr.
chromeline, AD 153±15mm, A 300
124036 K.24.42.13.000C86

GASTRO Zweigriffmischer – Großküche

- KWC CORONA Metallgriffe, abziehbar
- Schwenkauslauf
 - mit nachziehbarer Stopfbüchse
 - Strahlregler-Mundstück
- OptimalSpace – großzügiger Wasch-/Arbeitsbereich
- Flachtellerventiloberteil M20 x 1.25
 - Edelstahl Ventilsitz
- Wandanschlüsse 3/4" x 3/4", absperrrbar L 40 exzentrisch 7.5 mm

Auslaufmenge 120 l/min (3 bar)
Armaturengeräuschgruppe U

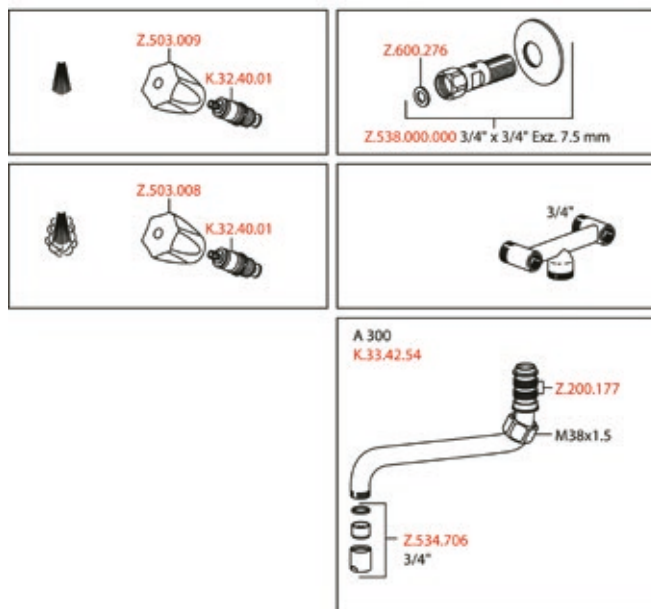

Auslaufmenge 120 l/min (3 bar)
Armaturengeräuschgruppe U

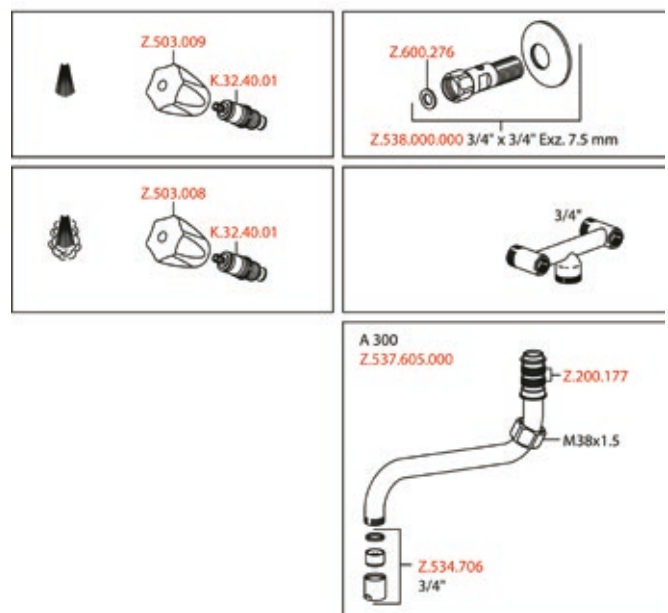

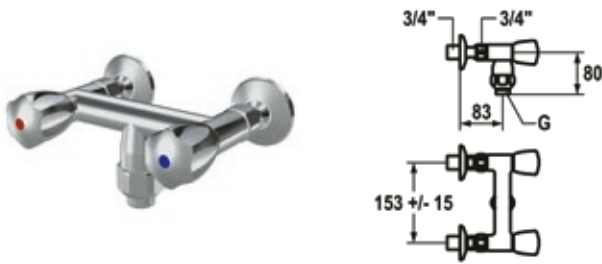

| SAP Nr. | Artikel Nr. |
|---------------------------------|-------------------|
| chromeline, AD 153±15mm, G 3/4" | |
| 118397 | K.24.42.17.000C86 |
| chromeline, AD 153±15mm, G1" | |
| 118399 | K.24.42.18.000C86 |

GASTRO Zweigriffmischer – Großküche

- KWC CORONA Metallgriffe, abziehbar
- Eigensicher gegen Rückfließen
- Abgangsgewinde für Schlauchanschluss
- OptimalSpace – großzügiger Wasch-/Arbeitsbereich
- Flachtellerventiloberteil M20 x 1.25
- Edelstahl Ventilsitz
- Wandanschlüsse 3/4" x 3/4", absperrrbar L 40 exzentrisch 7.5 mm



| SAP Nr. | Artikel Nr. |
|---|-------------------|
| chromeline, AD 153±15mm, G 3/4" x DN 20 | |
| 118401 | K.24.42.19.000C86 |

GASTRO Zweigriffmischer – Großküche

- Mit Rohrunterbrecher
- KWC CORONA Metallgriffe, abziehbar
- Eigensicher gegen Rückfließen
- Abgangsgewinde für Schlauchanschluss
- OptimalSpace – großzügiger Wasch-/Arbeitsbereich
- Flachtellerventiloberteil M20 x 1.25
- Edelstahl Ventilsitz
- Wandanschlüsse 3/4" x 3/4", absperrrbar L 40 exzentrisch 7.5 mm

Auslaufmenge 92.5 l/min (3bar)
Armaturengeräuschgruppe U



Auslaufmenge 94 l/min (3 bar)
Armaturengeräuschgruppe U

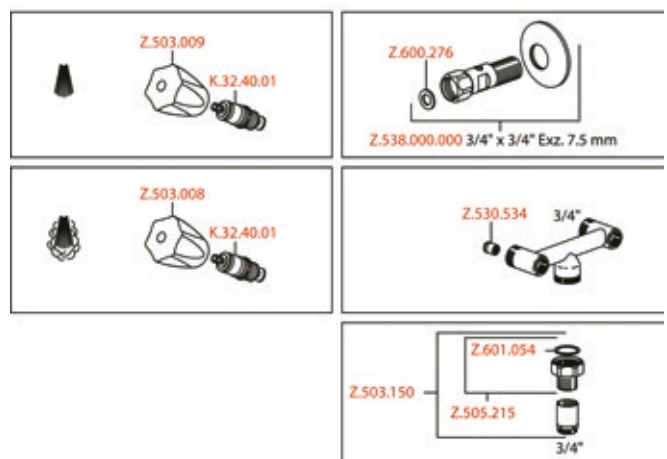

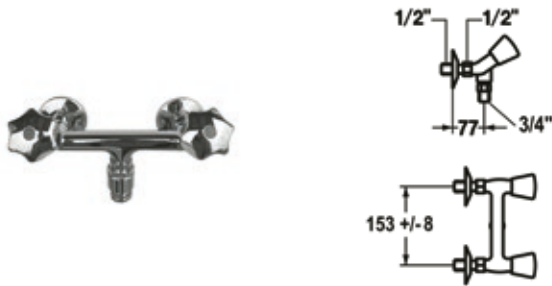

| SAP Nr. | Artikel Nr. |
|---------------------------------|-------------------|
| chromeline, AD 153±8 mm, G 1/2" | |
| 122289 | K.24.42.00.000C76 |

GASTRO Zweigriffmischer – Großküche

- KWC CORONA Metallgriffe, abziehbar
- Eigensicher gegen Rückfließen
- Abgangsgewinde für Schlauchanschluss
- Flachtellerventiloberteil M20 x 1.25 mit Rückflussverhinderer – Edelstahl Ventilsitz
- Wandanschlüsse 1/2" x 1/2", absperrbar L 40 exzentrisch 4 mm



| SAP Nr. | Artikel Nr. |
|---|-------------------|
| chromeline, AD 153, A 300, B 252, C 345 | |
| 118411 | K.24.42.41.000C74 |
| chromeline, AD 153, A 300, B 356, C 449 | |
| 118412 | K.24.42.42.000C74 |

GASTRO Zweigriffmischer – Großküche

- KWC CORONA Metallgriffe, abziehbar
- Schwenkauslauf 360°
 - mit nachziehbarer Stopfbüchse
 - Strahlregler-Mundstück
- OptimalSpace – großzügiger Wasch-/Arbeitsbereich
- Flachtellerventiloberteil M20 x 1.25 – Edelstahl Ventilsitz
- Standanschlüsse 3/4" x 3/4" L 45
- Tischbohrung ø28 mm

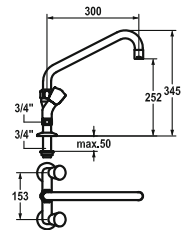

Auslaufmenge 52.4 l/min (3 bar)
Armaturengeräuschgruppe U

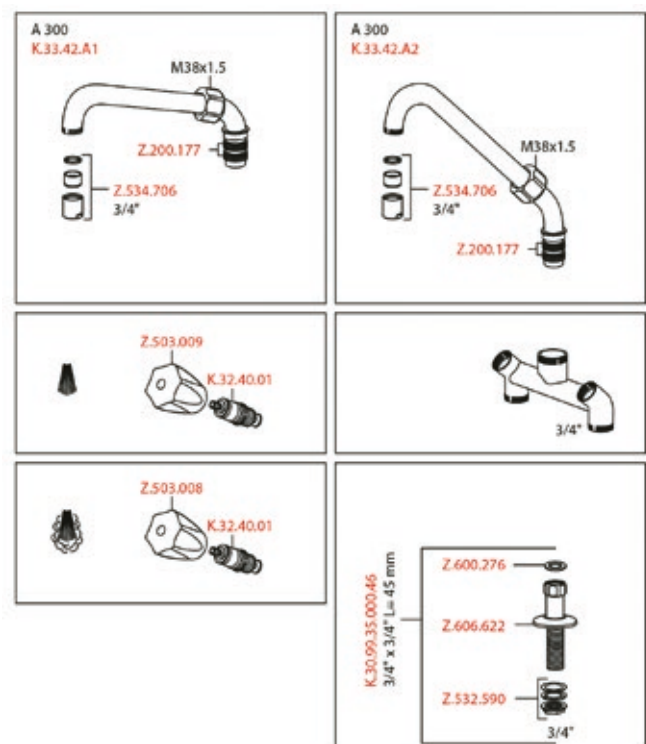
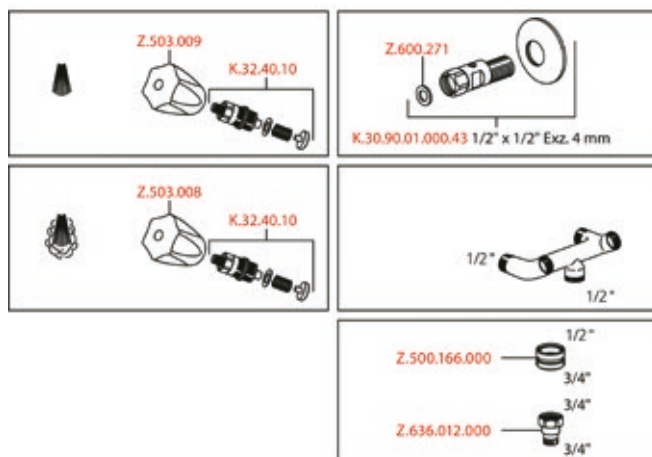

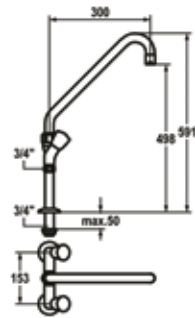

SAP Nr.

Artikel Nr.

chromeline, AD 153, A 300, B 498, C 591

118413

K.24.42.43.000C74

GASTRO Zweigriffmischer – Großküche

- KWC CORONA Metallgriffe, abziehbar
- Schwenkauslauf 360°
 - mit nachziehbarer Stopfbuchse
 - Strahlregler-Mundstück
- Flachtellerventiloberteil M20 x 1.25
- Edelstahl Ventilsitz
- Standanschlüsse 3/4" x 3/4" L 195
- Tischbohrung ø28 mm

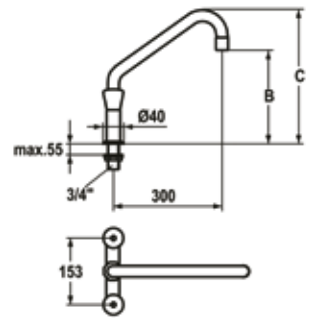

SAP Nr.

Artikel Nr.

chromeline, AD 153, A 450, B 210, C 305

105822

K.24.42.E4.000C35

chromeline, AD 153, A 300, B 210, C 305

105823

K.24.42.E1.000C35

chromeline, AD 153, A 300, B 315, C 410

105824

K.24.42.E2.000C35

chromeline, AD 153, A 300, B 440, C 535

105825

K.24.42.E3.000C35

GASTRO Zweigriffmischer

- KWC CORONA Metallgriffe, abziehbar
- Schwenkauslauf 360°
 - mit nachziehbarer Stopfbuchse
 - Strahlregler-Mundstück
- OptimalSpace – großzügiger Wasch-/Arbeitsbereich
- Flachtellerventiloberteil M20 x 1.25
- Edelstahl Ventilsitz
- Anschlussgewinde 3/4"
- Tischbohrung ø28 mm

Auslaufmenge 120 l/min (3 bar)
Armaturengeräuschgruppe U

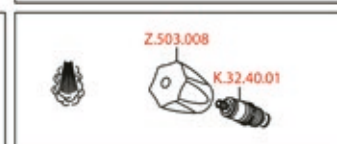
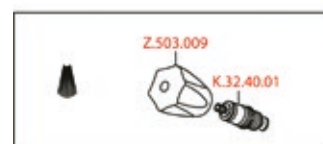
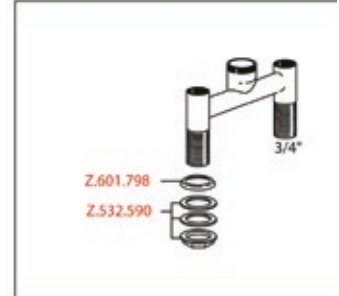
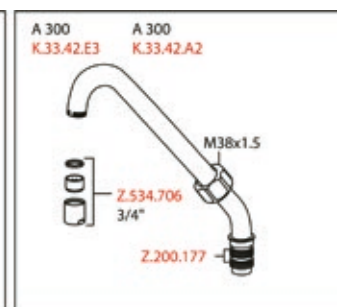
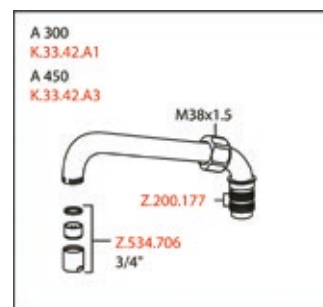
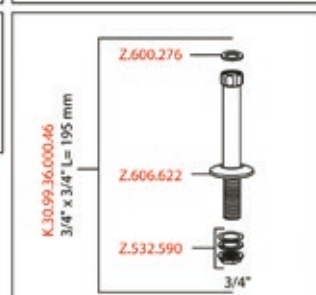
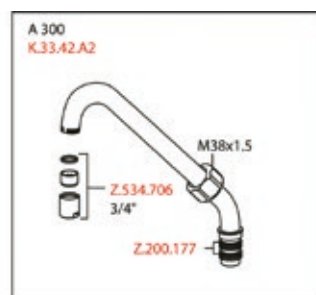
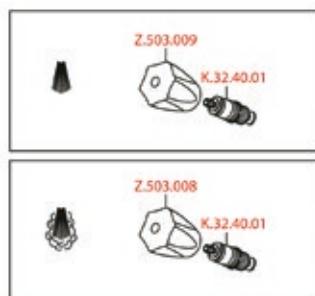

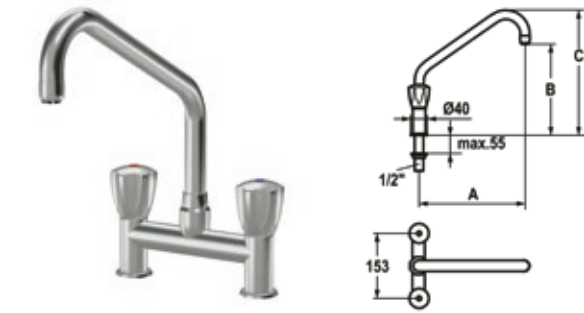

| SAP Nr. | Artikel Nr. |
|--|-------------------|
| chromeline, AD 153, A 250, B 215, C 297 105829 | K.24.42.K1.000C34 |
| chromeline, AD 153, A 250, B 310, C 392 105826 | K.24.42.K3.000C34 |
| chromeline, AD 153, A 350, B 215, C 297 105828 | K.24.42.K5.000C34 |

GASTRO Zweigriffmischer – Großküche

- KWC CORONA Metallgriffe, abziehbar
- Schwenkauslauf 180°
– Strahlregler-Mundstück
- OptimalSpace – großzügiger Wasch-/Arbeitsbereich
- Flachtellerventiloberteil M20 x 1.25
– Edelstahl Ventilsitz
- Anschlussgewinde 1/2"
- Tischbohrung ø22 mm



| SAP Nr. | Artikel Nr. |
|------------------------------------|-------------------|
| chromeline, A 300 112159 | K.24.41.24.000C02 |

GASTRO Zweigriffmischer – Großküche

- KWC CORONA Metallgriffe, abziehbar
- Schwenkauslauf 160°
– Strahlregler-Mundstück
- Flachtellerventiloberteil M20 x 1.25
– Edelstahl Ventilsitz
- Kupferrohranschlüsse ø10 mm
- Befestigung mit Gewindestutzen M33 x 1.5
- Tischbohrung ø35 mm

Auslaufmenge 88 l/min (3bar)
Armaturengeräuschgruppe U

Auslaufmenge 60 l/min (3bar)
Armaturengeräuschgruppe U

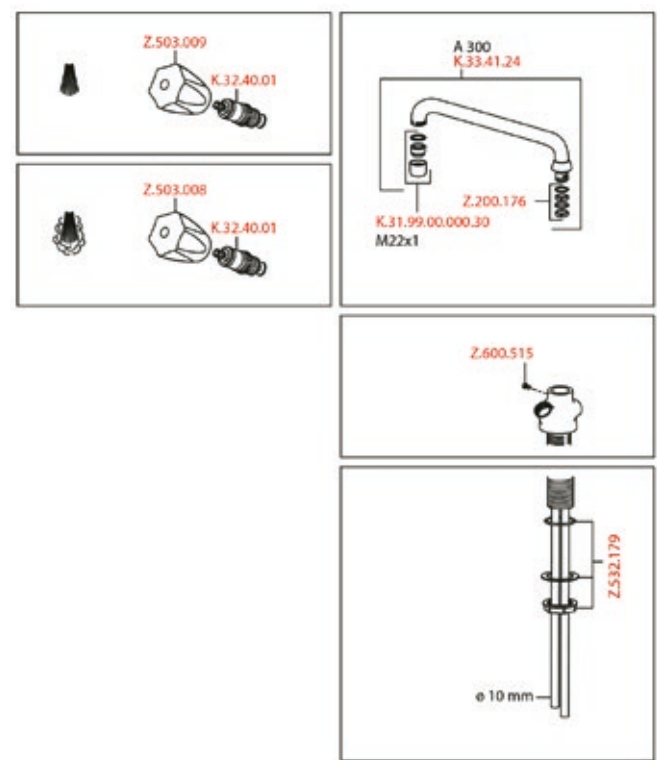
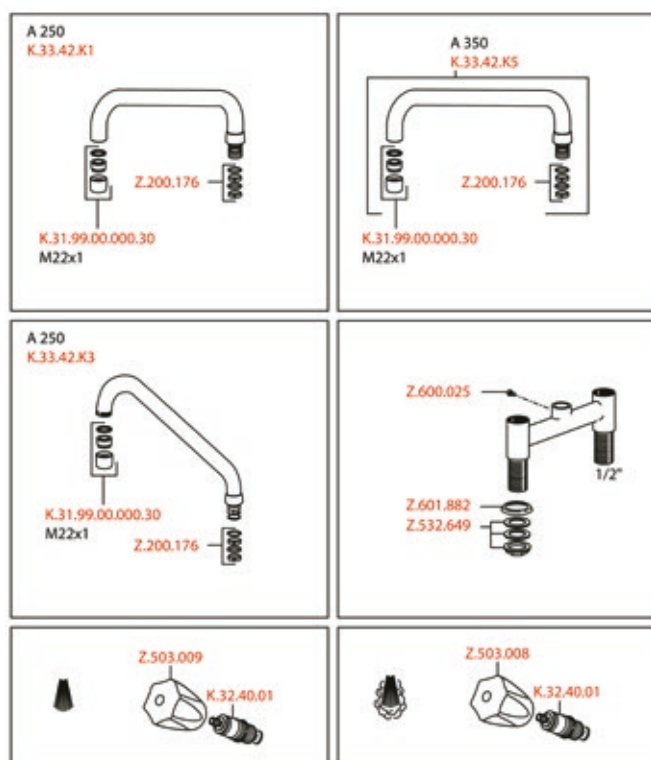

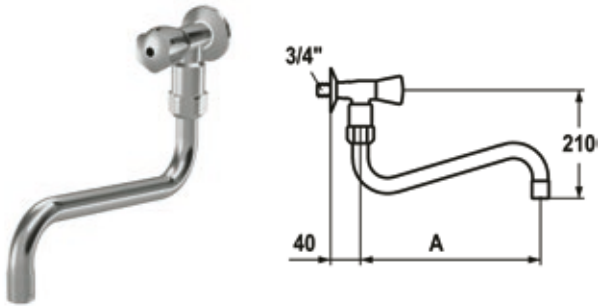

| SAP Nr. | Artikel Nr. |
|------------------------------------|-------------------|
| chromeline, A 300 100916 | K.25.40.14.000C35 |
| chromeline, A 450 100917 | K.25.40.16.000C35 |

GASTRO Profiküche – Wandventil

- KWC CORONA Metallgriff, abziehbar (Kaltwasser)
- Schwenkauslauf
 - mit nachziehbarer Stopfbüchse
 - Strahlregler-Mundstück
- OptimalSpace – großzügiger Wasch-/Arbeitsbereich
- Flachtellerventiloberteil M20 x 1.25
 - Edelstahl Ventilsitz
- Anschlussgewinde 3/4"



| SAP Nr. | Artikel Nr. |
|------------------------------------|-------------------|
| chromeline, A 220 115088 | K.25.40.63.000C34 |

GASTRO Standventil

- KWC CORONA Metallgriff, abziehbar (Kaltwasser)
- Schwenkauslauf 160°
 - Neoperl® Cascade®
- OptimalSpace – großzügiger Wasch-/Arbeitsbereich
- Flachtellerventiloberteil M20 x 1.25
 - Edelstahl Ventilsitz
- Anschlussgewinde 1/2"
- Tischbohrung ø22 mm

Auslaufmenge 86 l/min (3bar)
Armaturengeräuschgruppe U

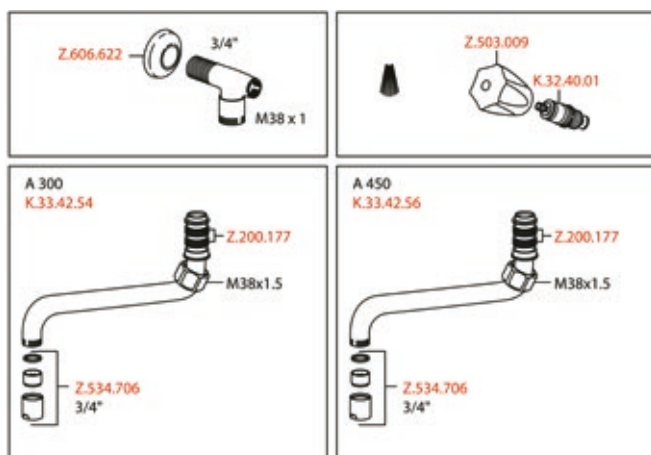

Auslaufmenge 12 l/min (3 bar)
Armaturengeräuschgruppe I

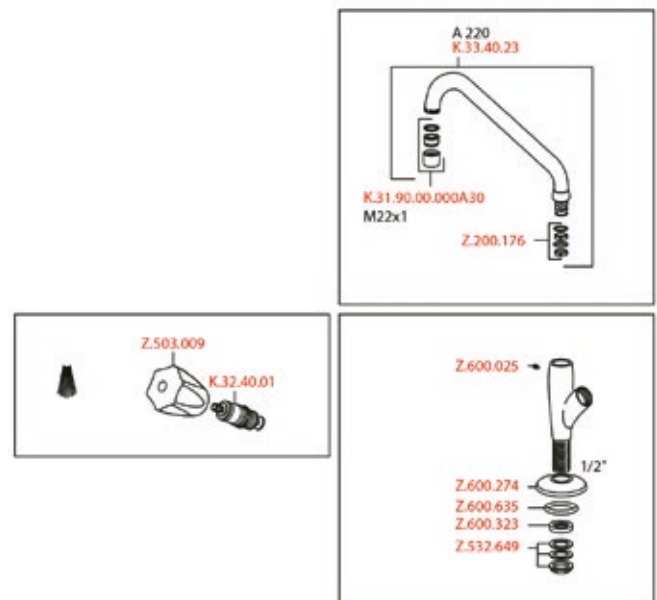

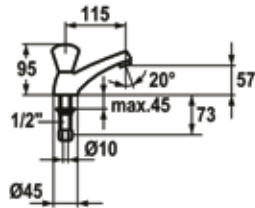

| SAP Nr. | Artikel Nr. |
|---|-------------------|
| chromeline, A 115 111990 | K.25.40.51.000C34 |
| chromeline Verschraubungs-Set zu chromeline-Griff Metall 531145 | Z.200.162.000 |

GASTRO Zweigriffmischer – Standventil

- KWC CORONA Metallgriff, abziehbar (Kaltwasser)
- Auslauf fest
 - Neoperl® Cascade®
- Flachtellerventiloberteil M20 x 1.25
 - Edelstahl Ventilsitz
- Anschlussgewinde 1/2"
- Tischbohrung ø22 mm
- Separat bestellen:
 - Verschraubungsset zu KWC CORONA Metallgriff(e) Z.200.162.000

Auslaufmenge 13 l/min (3 bar)
Armaturengeräuschgruppe I

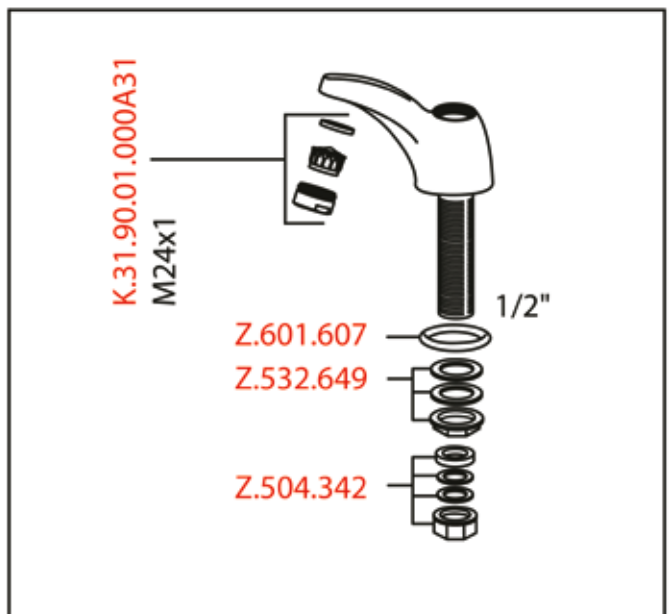
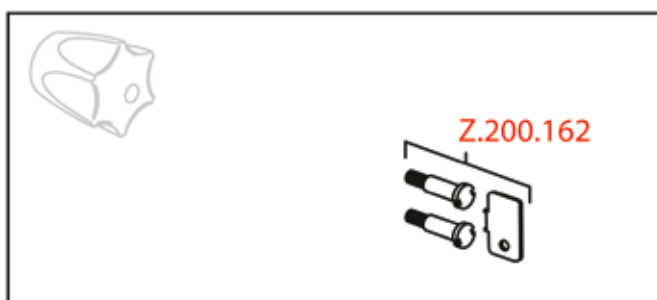
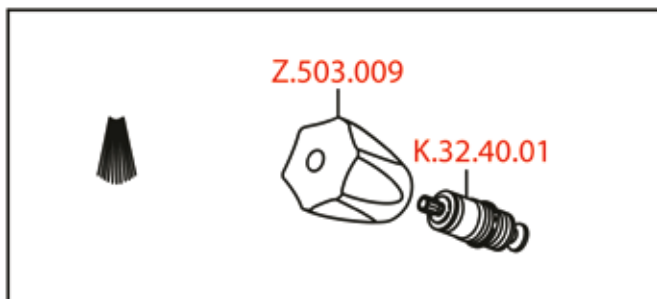

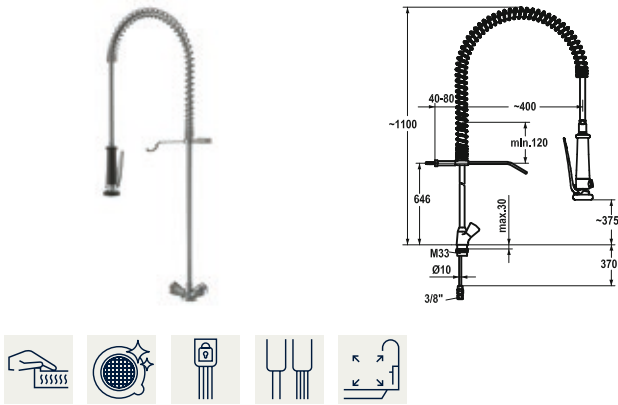

| SAP Nr. | Artikel Nr. |
|-----------------------------|-------------------|
| chromeline 100962 | K.24.41.60.000C06 |

GASTRO Zweigriffmischer – Großküche

- Tragfeder aus Edelstahl
- KWC CORONA Metallgriffe, abziehbar
- TouchProtect – Schutz vor Verbrennungen durch Zweisohlenprinzip
- Eigensicher gegen Rückfließen
- Geschirrwashbrause
 - absperrbare Siebbrause mit Schließverzögerung
 - mit Ventil-Wartungseinheit zur Reinigung und schwenkbarem Siebstrahl
 - SprayClean – aktive Kalkbeseitigung und schnelle Siebreinigung
 - SprayLock – arretierbarer Brausestrahl
 - PowerClean – Siebstrahlmodus
- OptimalSpace – großzügiger Wasch-/Arbeitsbereich

- Flachtellerventiloberteil M20 x 1.25
 - Edelstahl Ventilsitz
- Kupferrohranschlüsse ø 10 mm
- Befestigung mit Gewindestutzen M33 x 1.5
- Tischbohrung ø35 mm

Brause: Auslaufmenge 15 l/min (3 bar)

Armaturengeräuschgruppe I

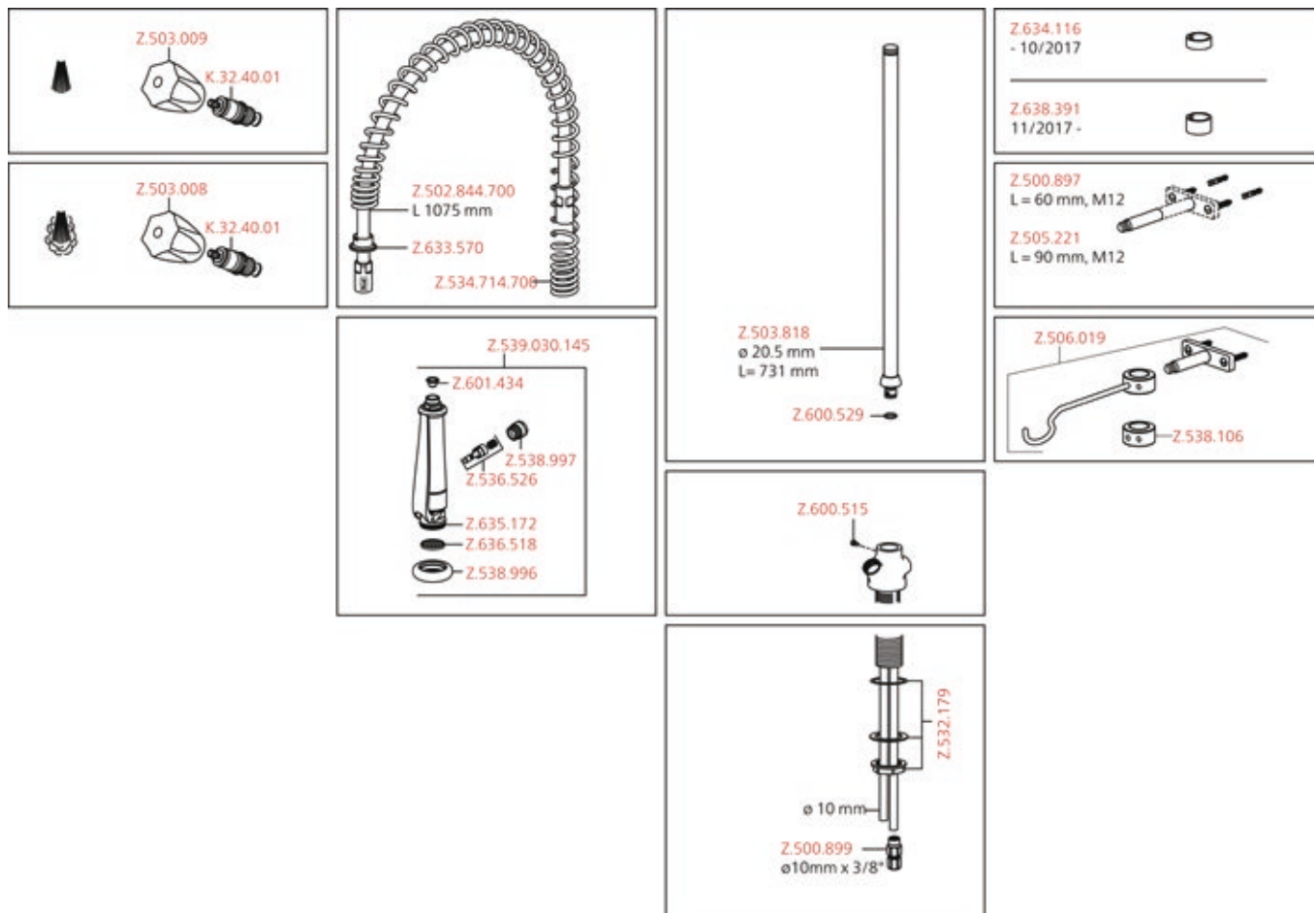

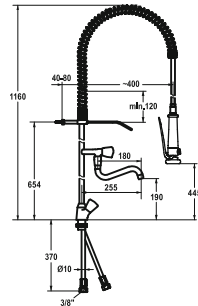

SAP Nr.

Artikel Nr.

chromeline, A 180

105093

K.24.41.61.000C06

GASTRO Zweigriffmischer – Großküche

- Tragfeder aus Edelstahl
- KWC CORONA Metallgriffe, abziehbar
- TouchProtect – Schutz vor Verbrennungen durch Zweisohlenprinzip
- Eigensicher gegen Rückfließen

- Schwenkauslauf 180°
 - Strahlregler-Mundstück
- Geschirrwashbrause
 - absperzbare Siebbrause mit Schließverzögerung
 - mit Ventil-Wartungseinheit zur Reinigung und schwenkbarem Siebstrahl
 - SprayClean – aktive Kalkbeseitigung und schnelle Siebreinigung
 - SprayLock – arretierbarer Brausestrahl
 - PowerClean – Siebstrahlmodus
- OptimalSpace – großzügiger Wasch-/Arbeitsbereich
- Flachtellerventiloberteil M20 x 1.25
 - Edelstahl Ventilsitz
- Kupferrohranschlüsse $\varnothing 10$ mm
- Befestigung mit Gewindestutzen M33 x 1.5
- Tischbohrung $\varnothing 35$ mm

Auslaufmenge 41 l/min (3 bar)

Brause: Auslaufmenge 15 l/min (3 bar)

Armaturengeräuschgruppe II

Brausenabgang: Armaturengeräuschgruppe I

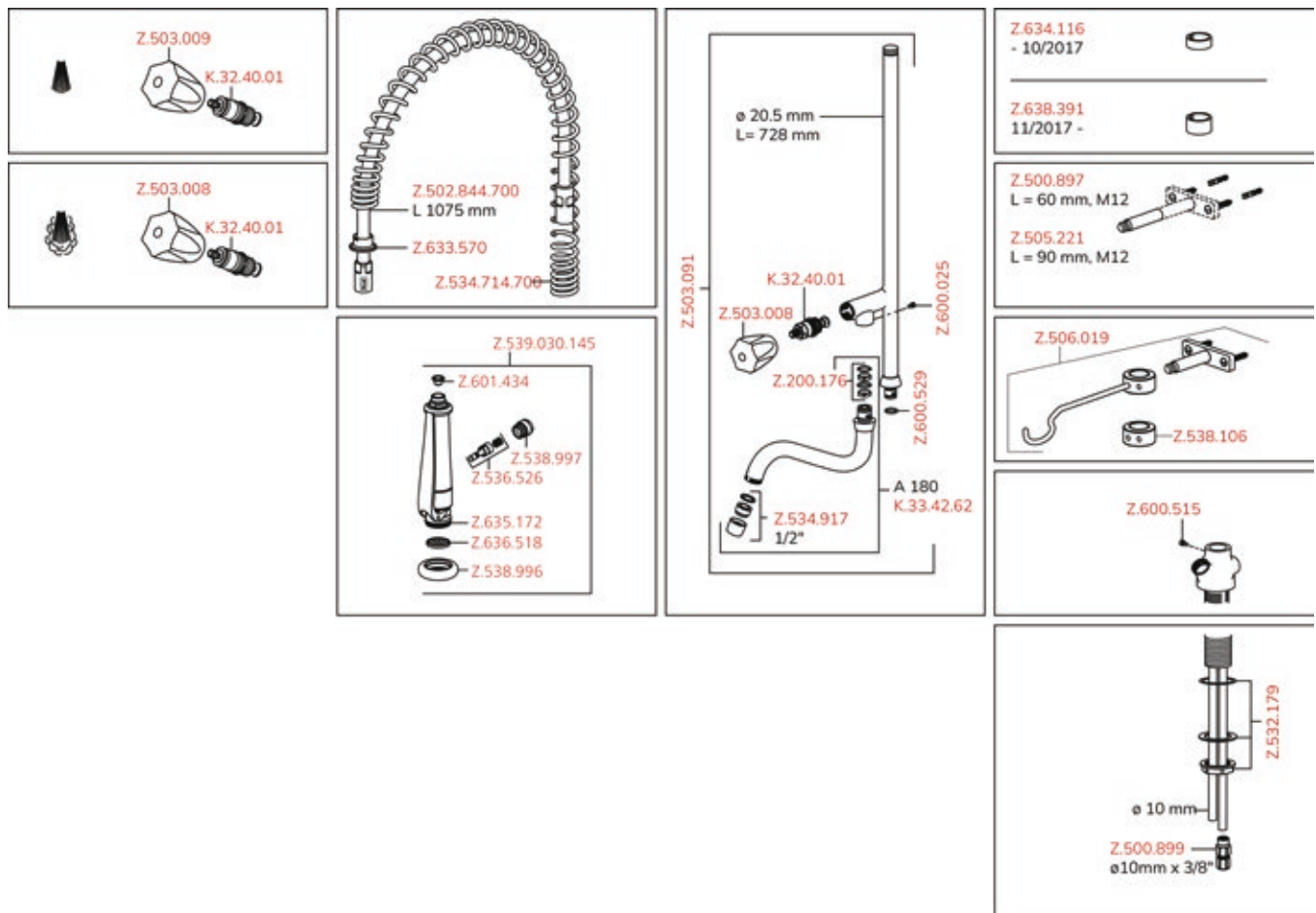

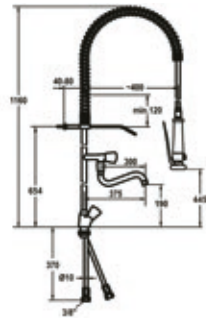

SAP Nr.

Artikel Nr.

chromeline, A 300

125440

K.24.41.63.000C06

GASTRO Zweigriffmischer – Großküche

- Tragfeder aus Edelstahl
- KWC CORONA Metallgriffe, abziehbar
- TouchProtect – Schutz vor Verbrennungen durch Zweischalenprinzip
- Eigensicher gegen Rückfließen
- Schwenkauslauf 180°
 - Strahlregler-Mundstück
- Geschirrwashbrause
 - absperzbare Siebbrause mit Schließverzögerung
 - mit Ventil-Wartungseinheit zur Reinigung und schwenkbarem Siebstrahl
 - SprayClean – aktive Kalkbeseitigung und schnelle Siebreinigung
 - SprayLock – arretierbarer Brausestrahl
 - PowerClean – Siebstrahlmodus
- OptimalSpace – großzügiger Wasch-/Arbeitsbereich
- Flachtellerventiloberteil M20 x 1.25
 - Edelstahl Ventilsitz
- Kupferrohranschlüsse ø10 mm
- Befestigung mit Gewindestutzen M33 x 1.5
- Tischbohrung ø35 mm

Auslaufmenge 41 l/min (3 bar)

Brause: Auslaufmenge 15 l/min (3 bar)

Armaturengeräuschgruppe II

Brausenabgang: Armaturengeräuschgruppe I

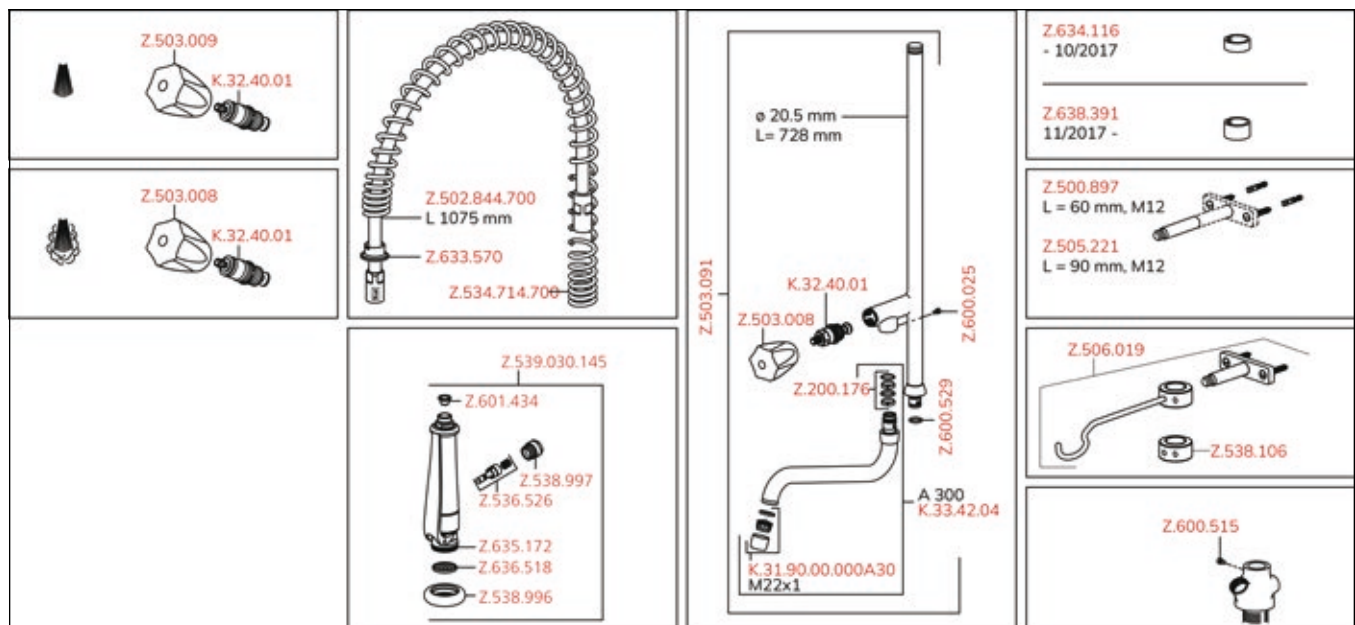

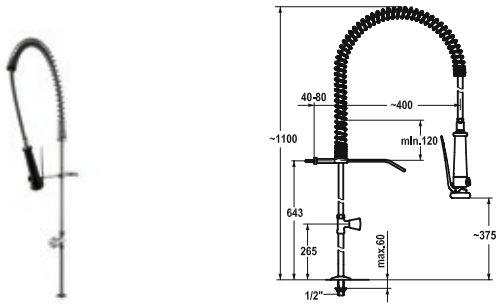

SAP Nr.

Artikel Nr.

chromeline

100960

K.24.40.60.000C34

GASTRO Großküche – Standventil

- Tragfeder aus Edelstahl
- KWC CORONA Metallgriff, abziehbar (Kaltwasser)
- TouchProtect – Schutz vor Verbrennungen durch Zweischalenprinzip
- Geschirrwashbrause
 - absperrbare Siebbrause mit Schließverzögerung
 - mit Ventil-Wartungseinheit zur Reinigung und schwenkbarem Siebstahl
 - SprayClean – aktive Kalkbeseitigung und schnelle Siebreinigung
 - SprayLock – arretierbarer Brausestrahl
 - PowerClean – Siebstrahlmodus
- OptimalSpace – großzügiger Wasch-/Arbeitsbereich
- Flachtellerventiloberteil M20 x 1.25
 - Edelstahl Ventilsitz
- Anschlussgewinde 1/2"
- Tischbohrung ø22 mm

Brause: Auslaufmenge 15 l/min (3 bar)
Armaturengeräuschgruppe I

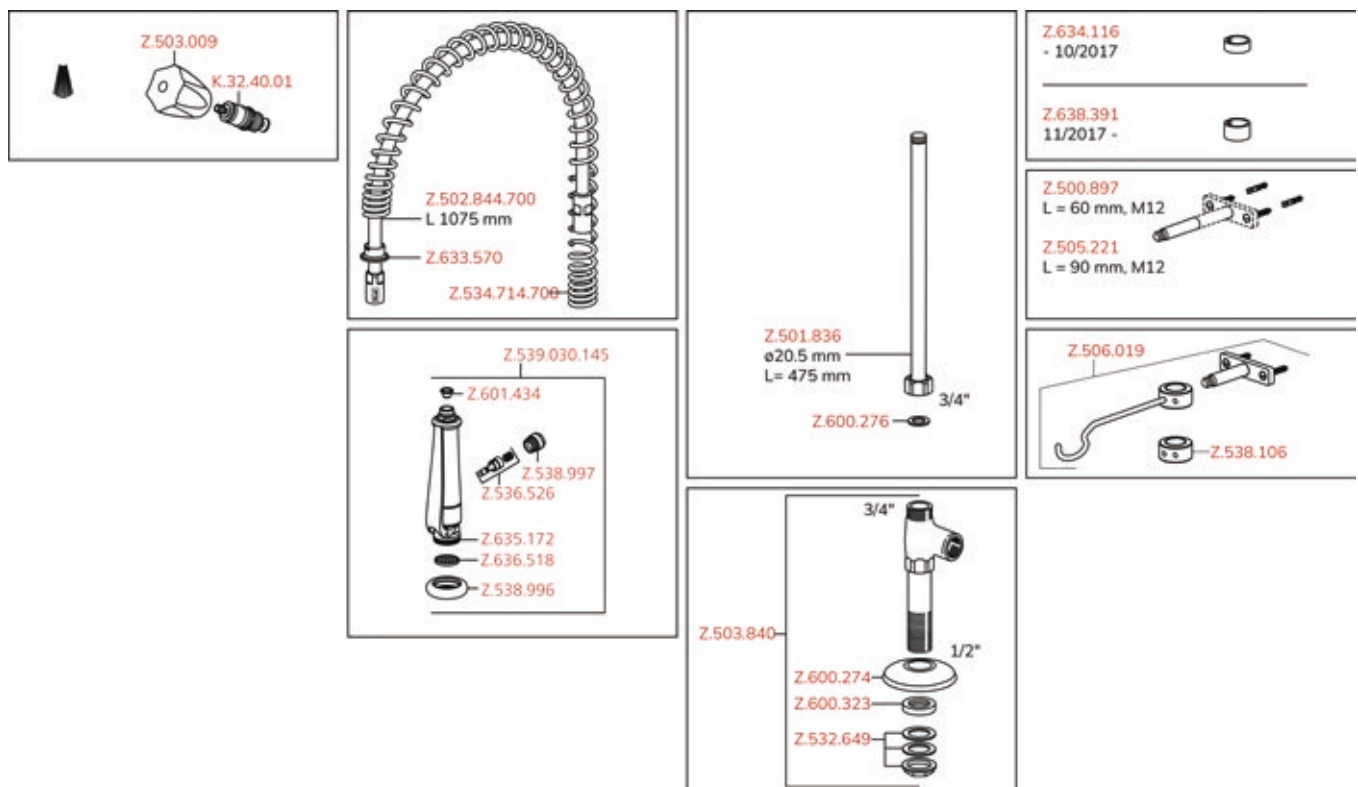

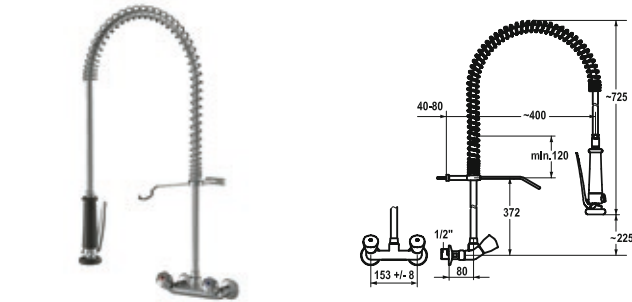

SAP Nr.

Artikel Nr.

chromeline, AD 153±8 mm

100456

K.24.42.70.000C78

GASTRO Zweigriffmischer – Großküche

- Tragfeder aus Edelstahl
- KWC CORONA Metallgriffe, abziehbar
- TouchProtect – Schutz vor Verbrennungen durch Zweisohlenprinzip
- Eigensicher gegen Rückfließen
- Geschirrwashbrause
 - absperrbare Siebbrause mit Schließverzögerung
 - mit Ventil-Wartungseinheit zur Reinigung und schwenkbarem Siebstrahl
 - SprayClean – aktive Kalkbeseitigung und schnelle Siebreinigung
 - SprayLock – arretierbarer Brausestrahl
 - PowerClean – Siebstrahlmodus
- OptimalSpace – großzügiger Wasch-/Arbeitsbereich
- Flachtellerventiloberteil M20 x 1.25
 - Edelstahl Ventilsitz
- Wandanschlüsse 1/2" x 3/4", absperrbar L 40 exzentrisch 4 mm

Brause: Auslaufmenge 15 l/min (3 bar)

Armaturengeräuschgruppe I

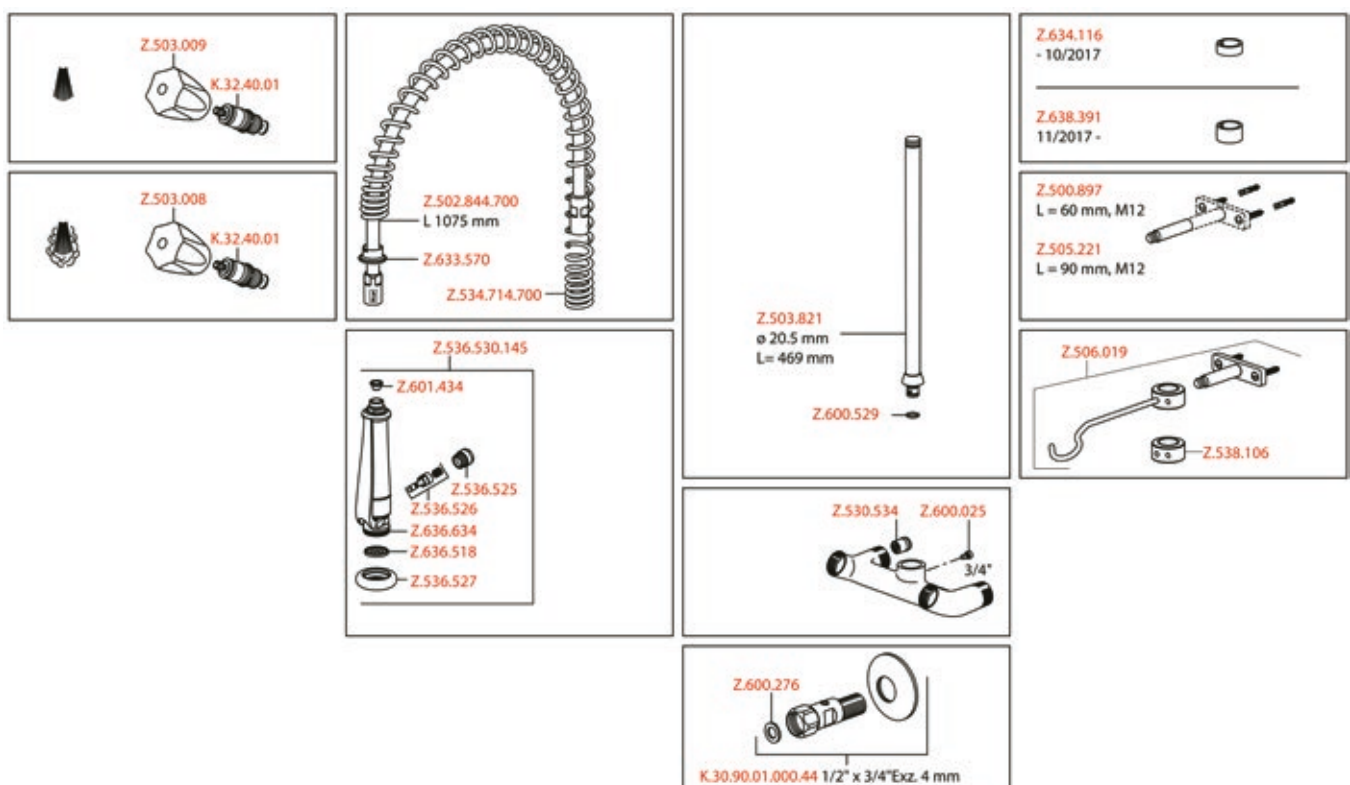

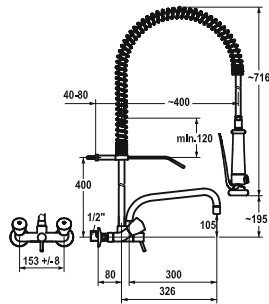

SAP Nr.

Artikel Nr.

chromeline, AD 153±8 mm, A 300

100448

K.24.42.74.000C78

GASTRO Zweigriffmischer – Großküche

- Tragfeder aus Edelstahl
- KWC CORONA Metallgriffe, abziehbar
- TouchProtect – Schutz vor Verbrennungen durch Zweisohlenprinzip
- Eigensicher gegen Rückfließen

- Schwenkauslauf 180°
 - Strahlregler-Mundstück
- Geschirrwashbrause
 - absperrbare Siebbrause mit Schließverzögerung
 - mit Ventil-Wartungseinheit zur Reinigung und schwenkbarem Siebstrahl
 - SprayClean – aktive Kalkbeseitigung und schnelle Siebreinigung
 - SprayLock – arretierbarer Brausestrahl
 - PowerClean – Siebstrahlmodus
- OptimalSpace – großzügiger Wasch-/Arbeitsbereich
- Flachtellerventiloberteil M20 x 1.25
 - Edelstahl Ventil Sitz
- Wandanschlüsse 1/2" x 3/4", absperrrbar L 40 exzentrisch 4 mm

Auslaufmenge 35 l/min (3 bar)

Brause: Auslaufmenge 15 l/min (3 bar)

Armaturengeräuschgruppe U

Brausenabgang: Armaturengeräuschgruppe II

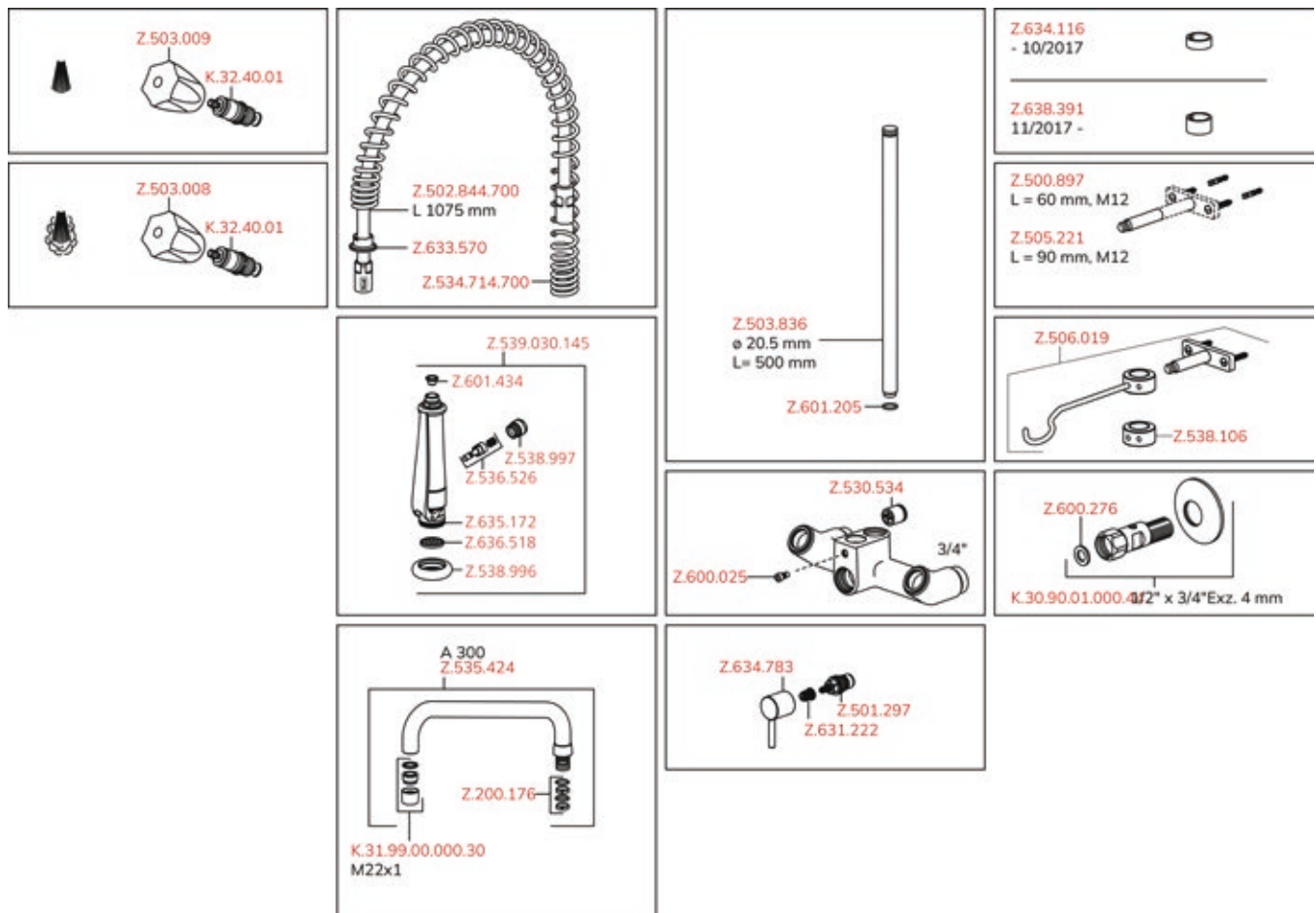

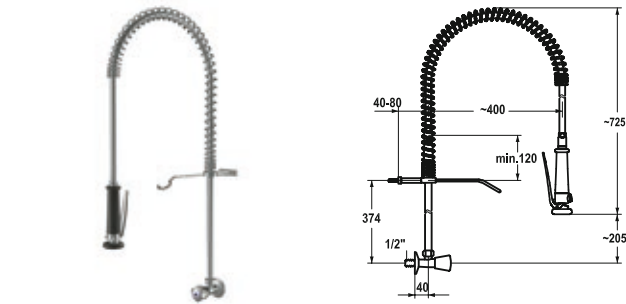

| SAP Nr. | Artikel Nr. |
|---------------|-------------------|
| chromeline | |
| 100961 | K.24.40.70.000C34 |

GASTRO Großküche – Wandventil

- Tragfeder aus Edelstahl
- KWC CORONA Metallgriff, abziehbar (Kaltwasser)
- TouchProtect – Schutz vor Verbrennungen durch Zweischalenprinzip
- Geschirrwashbrause
 - absperrbare Siebbrause mit Schließverzögerung
 - mit Ventil-Wartungseinheit zur Reinigung und schwenkbarem Siebstrahl
 - SprayClean – aktive Kalkbeseitigung und schnelle Siebreinigung
 - SprayLock – arretierbarer Brausestrahl
 - PowerClean – Siebstrahlmodus
- OptimalSpace – großzügiger Wasch-/Arbeitsbereich
- Flachtellerventiloberteil M20 x 1.25
 - Edelstahl Ventilsitz
- Anschlussgewinde 1/2"

Brause: Auslaufmenge 15 l/min (3 bar)
Armaturengeräuschgruppe I

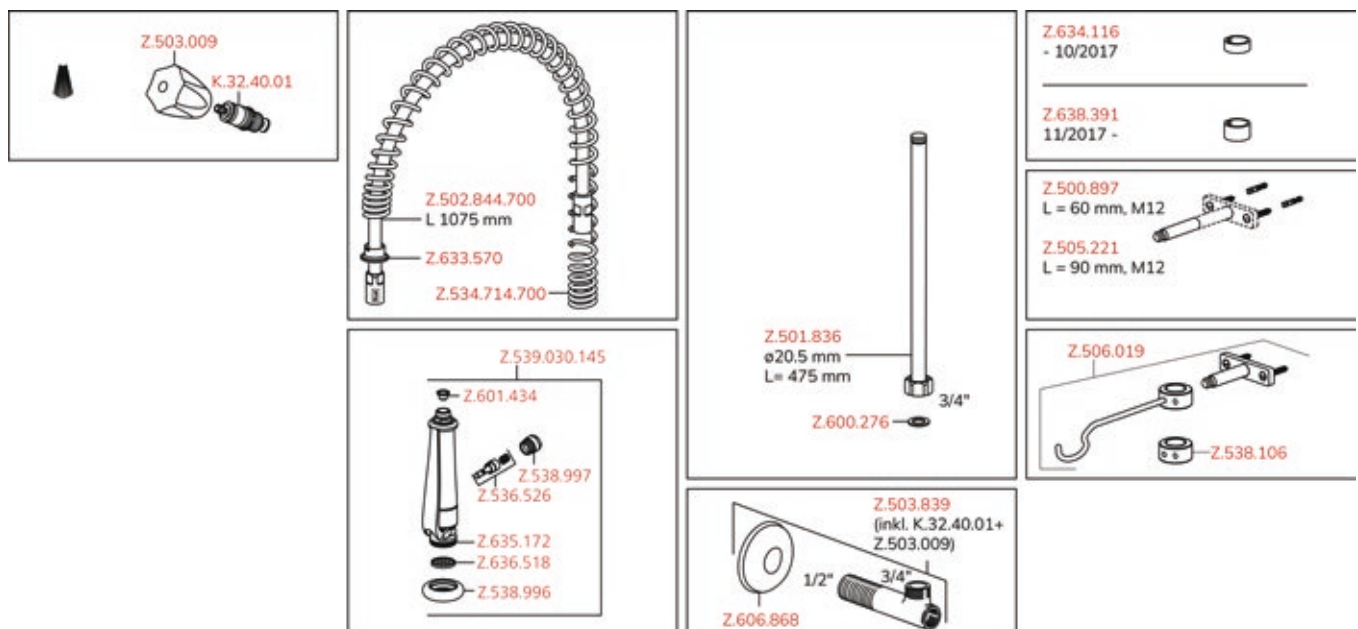

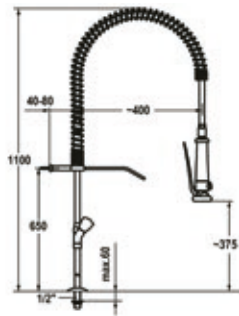

SAP Nr.

Artikel Nr.

chromeline, AD 153

100964

K.24.42.62.000C71

GASTRO Zweigriffmischer – Großküche

- KWC CORONA Metallgriffe, abziehbar
- TouchProtect – Schutz vor Verbrennungen durch Zweischalenprinzip
- Eigensicher gegen Rückfließen
- Geschirrwashbrause
 - absperrbare Siebbrause mit Schließverzögerung
 - mit Ventil-Wartungseinheit zur Reinigung und schwenkbarem Siebstrahl
 - SprayClean – aktive Kalkbeseitigung und schnelle Siebreinigung
 - SprayLock – arretierbarer Brausestrahl
 - PowerClean – Siebstrahlmodus
- OptimalSpace – großzügiger Wasch-/Arbeitsbereich
- Flachtellerventiloberteil M20 x 1.25
 - Edelstahl Ventilsitz
- Standanschlüsse 1/2" x 3/4" L 130
- Tischbohrung ø22 mm

Brause: Auslaufmenge 15 l/min (3 bar)

Armaturengeräuschgruppe I

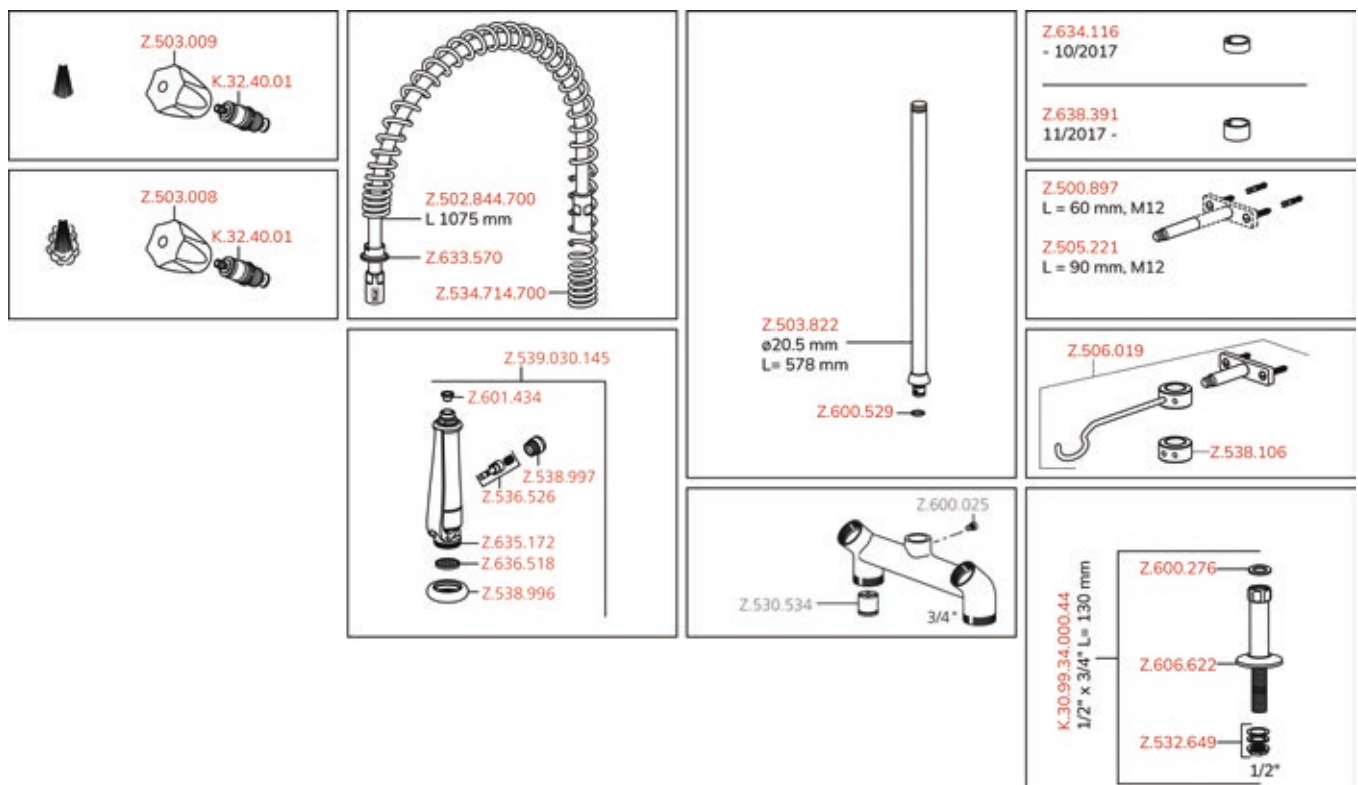

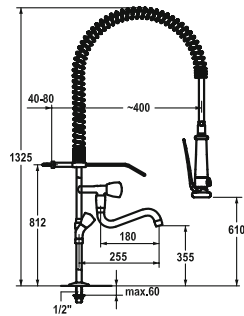

SAP Nr.

Artikel Nr.

chromeline, AD 153, A 180

112788

K.24.42.61.000C71

GASTRO Zweigriffmischer – Großküche

- Tragfeder aus Edelstahl
- KWC CORONA Metallgriffe, abziehbar
- TouchProtect – Schutz vor Verbrennungen durch Zweischalenprinzip
- Eigensicher gegen Rückfließen

- Schwenkauslauf 180°
- Geschirrwashbrause
 - absperrbare Siebbrause mit Schließverzögerung
 - mit Ventil-Wartungseinheit zur Reinigung und schwenkbarem Siebstrahl
 - SprayClean – aktive Kalkbeseitigung und schnelle Siebreinigung
 - SprayLock – arretierbarer Brausestrahl
 - PowerClean – Siebstrahlmodus
- OptimalSpace – großzügiger Wasch-/Arbeitsbereich
- Flachtellerventiloberteil M20 x 1.25
 - Edelstahl Ventilsitz
- Standanschlüsse 1/2" x 3/4" L 130
- Tischbohrung ø22 mm

Auslaufmenge 33 l/min (3 bar)

Brause: Auslaufmenge 15 l/min (3 bar)

Armaturengeräuschgruppe U

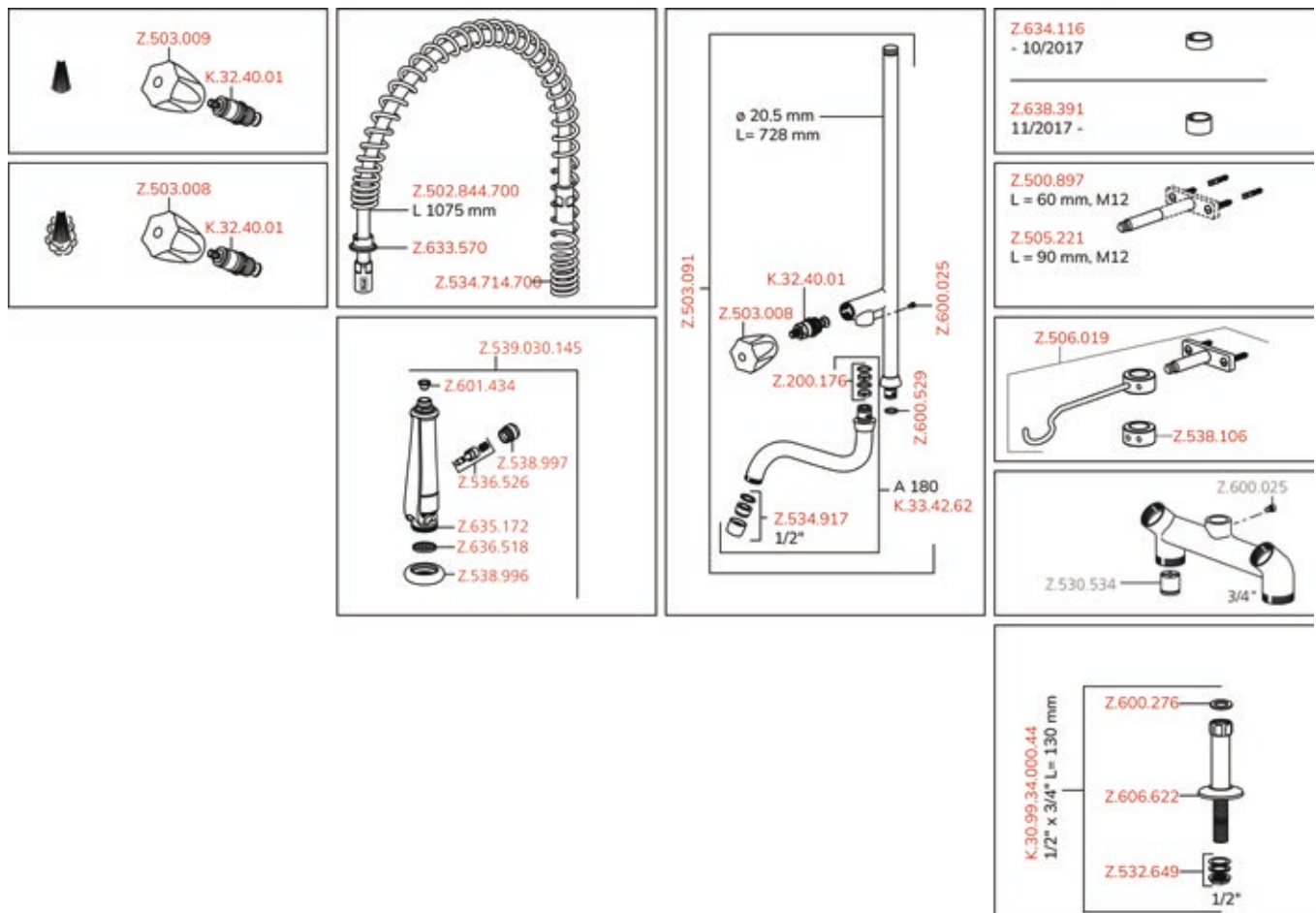

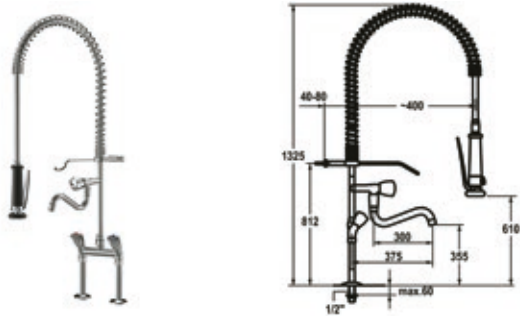

SAP Nr.

Artikel Nr.

chromeline, AD 153, A 300

125439

K.24.42.63.000C71

GASTRO Zweigriffmischer – Großküche

- Tragfeder aus Edelstahl
- KWC CORONA Metallgriffe, abziehbar
- TouchProtect – Schutz vor Verbrennungen durch Zweischaalenprinzip
- Eigensicher gegen Rückfließen
- Schwenkauslauf 180°
- Geschirrwashbrause
 - absperrbare Siebbrause mit Schließverzögerung mit Ventil-Wartungseinheit zur Reinigung
 - SprayClean – aktive Kalkbeseitigung und schnelle Siebreinigung
 - SprayLock – arretierbarer Brausestrahl
 - PowerClean – Siebstrahlmodus
- OptimalSpace – großzügiger Wasch-/Arbeitsbereich
- Flachtellerventiloberteil M20 x 1.25
 - Edelstahl Ventilsitz
- Standanschlüsse 1/2" x 3/4" L 130
- Tischbohrung ø22 mm

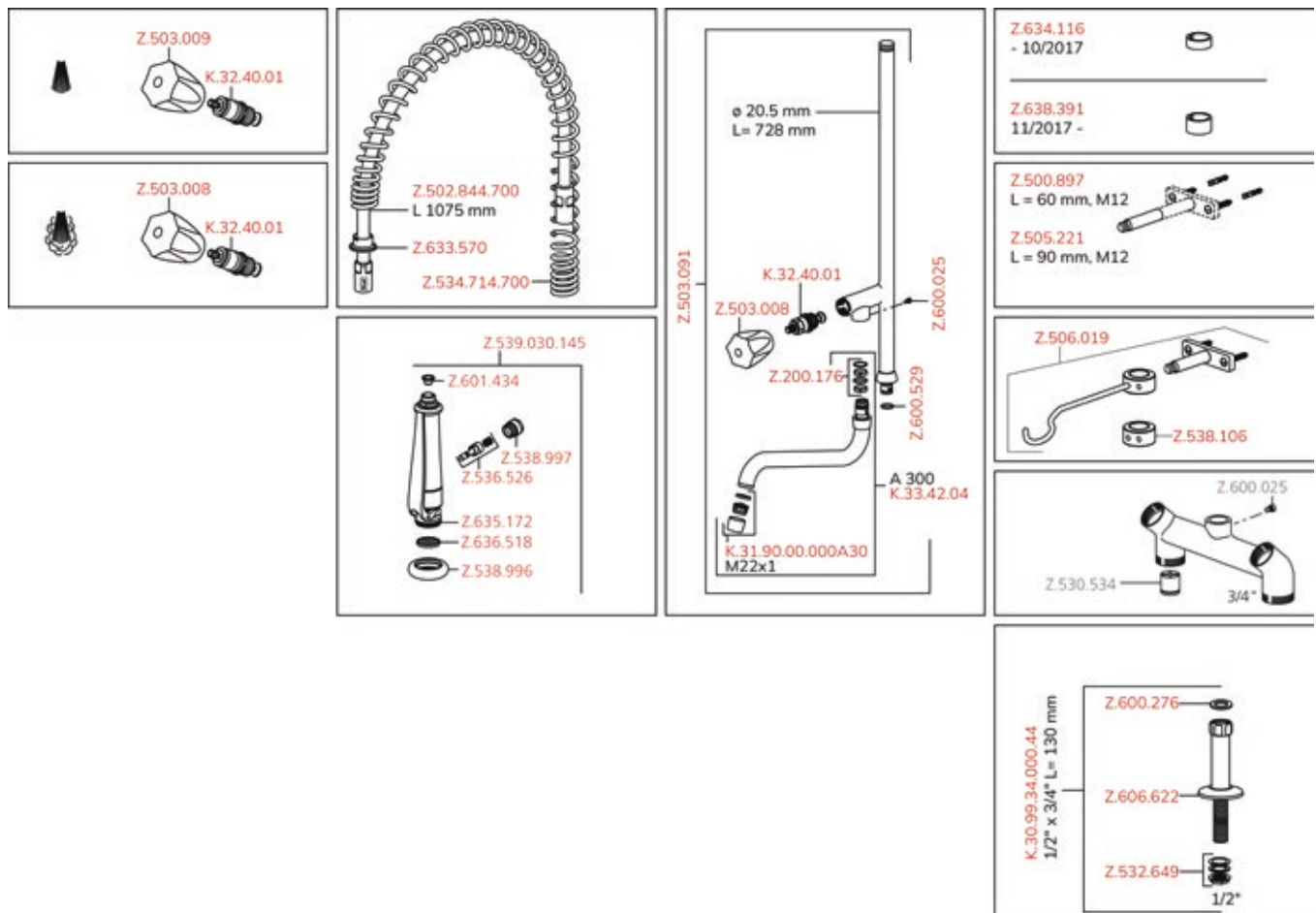

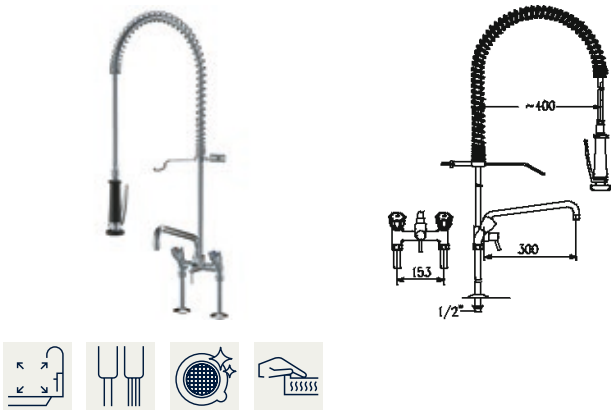

SAP Nr.

Artikel Nr.

chromeline, AD 153, A 300

100966

K.24.42.64.000C71

GASTRO Zweigriffmischer – Großküche

- Tragfeder aus Edelstahl
- KWC CORONA Metallgriffe, abziehbar
- TouchProtect – Schutz vor Verbrennungen durch Zweischaalenprinzip
- Eigensicher gegen Rückfließen

- Schwenkauslauf 180°
 - Strahlregler-Mundstück
- Geschirrwashbrause
 - absperrbare Siebbrause mit Schließverzögerung
 - mit Ventil-Wartungseinheit zur Reinigung und schwenkbarem Siebstrahl
 - SprayClean – aktive Kalkbeseitigung und schnelle Siebreinigung
 - SprayLock – arretierbarer Brausestrahl
 - PowerClean – Siebstrahlmodus
- OptimalSpace – großzügiger Wasch-/Arbeitsbereich
- Flachtellerventiloberteil M20 x 1.25
 - Edelstahl Ventilsitz
- Standanschlüsse 1/2" x 3/4" L 130
- Tischbohrung ø22 mm

Auslaufmenge 33 l/min (3 bar)

Brause: Auslaufmenge 15 l/min (3 bar)

Armaturengeräuschgruppe U

Brausenabgang: Armaturengeräuschgruppe II

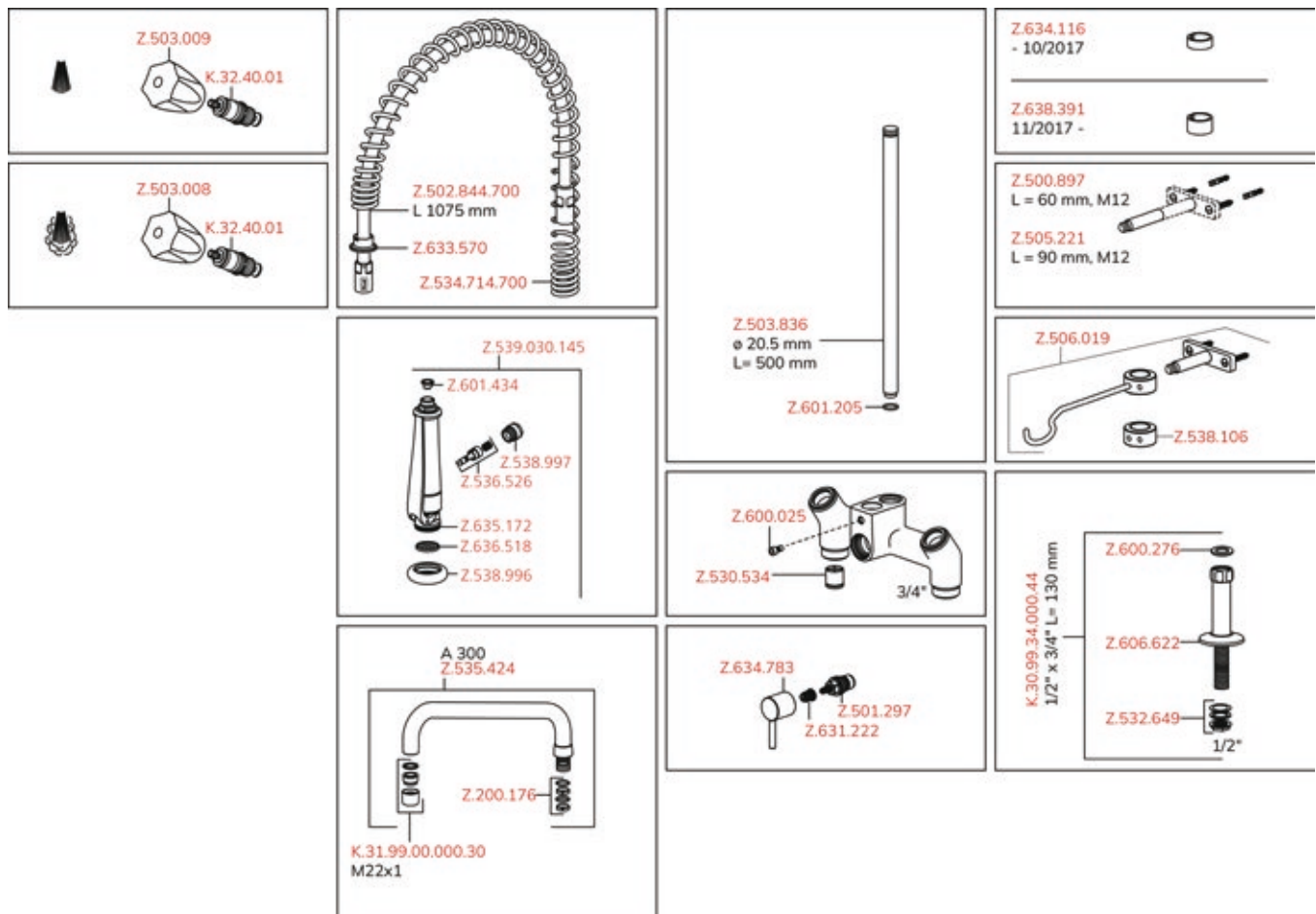

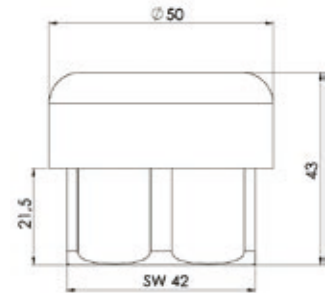
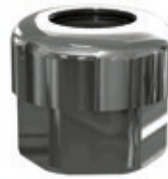
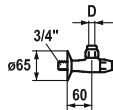

| SAP Nr. | Artikel Nr. |
|---|-------------------|
| chromeline, A 60, G 3/4", D 15 101063 | K.27.40.25.000A48 |

GASTRO Absperregulierventil

- Anschlussgewinde 3/4"
- Klemmverschraubung Längenausgleich CU-Rohr
- Lieferumfang:
 - Klemmverschraubung 3/4" – 15 mm Z.500.752.000

| SAP Nr. | Artikel Nr. |
|-----------------------------|-------------|
| chromeline 300061 | 300061 |

Auslauf Schwenkbegrenzer M 38 x 15

- Passend zu:
 - KWC GASTRO
 - 2-Griff und Hebelmischer
 - Einloch-/Zweiloch ± Wandarmatur 3/4"
 - Begrenzung individuell einstellbar

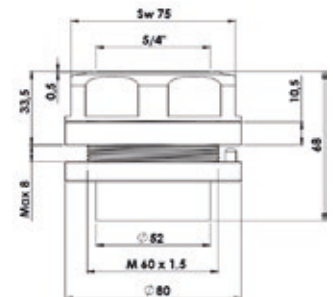
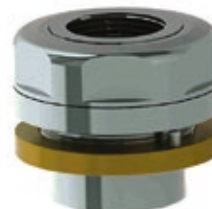
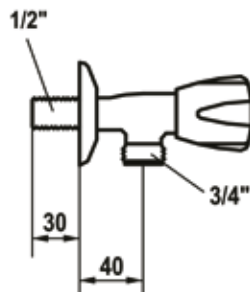

| SAP Nr. | Artikel Nr. |
|---|-------------------|
| chromeline, A 40, G 1/2" 114989 | K.27.40.10.000Y34 |

Waschautomatenventil

- Eckmodell
- KWC CORONA Metallgriff, abziehbar (Kaltwasser)
- Anschlussgewinde 1/2"

| SAP Nr. | Artikel Nr. |
|---------------------------------------|-------------|
| chromeline, G 1 1/4" 300019 | 300019 |

Vormontagesockel 5/4 zu KWC

- Tischbohrung ø60.5 mm
- Passend zu:
 - KWC GASTRO
 - 2-Griff und Hebelmischer
 - Einlocharmatur

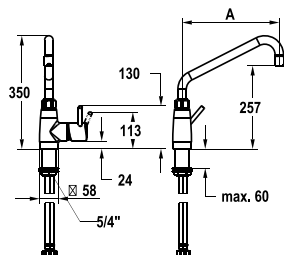

| SAP Nr. | Artikel Nr. |
|---|------------------|
| Edelstahl, A 300, flexible Anschlusschläuche 125565 | 24.561.044.700FL |

GASTRO E Hebelmischer – Großküche

- Schwenkauslauf 360°
 - mit nachziehbarer Stopfbüchse
 - Strahlregler-Mundstück
- OptimalSpace – großzügiger Wasch-/Arbeitsbereich
- KWC Steuerpatrone XL 46 – Hochleistung
 - mit Keramikscheibentechnik
 - Auslaufmenge und Temperatur stufenlos einstellbar
 - Temperaturbegrenzung
- Flexible Anschlusschläuche 1/2" mit Übergang auf 3/4"
- Befestigung mit Gewindestutzen 1 1/4"
- Tischbohrung ø42 mm
- Separat bestellen:
 - Sockel 100 mm Z.539.000.700 oder 300 mm Z.539.001.700

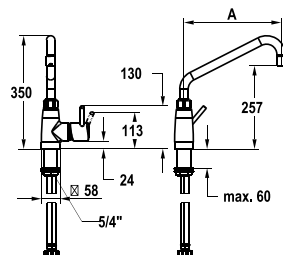

| SAP Nr. | Artikel Nr. |
|---|------------------|
| Edelstahl, A 450, flexible Anschlusschläuche 125566 | 24.561.046.700FL |

GASTRO E Hebelmischer – Großküche

- Schwenkauslauf 360°
 - mit nachziehbarer Stopfbüchse
 - Strahlregler-Mundstück
- OptimalSpace – großzügiger Wasch-/Arbeitsbereich
- KWC Steuerpatrone XL 46 – Hochleistung
 - mit Keramikscheibentechnik
 - Auslaufmenge und Temperatur stufenlos einstellbar
 - Temperaturbegrenzung
- Flexible Anschlusschläuche 1/2" mit Übergang auf 3/4"
- Befestigung mit Gewindestutzen 1 1/4"
- Tischbohrung ø42 mm
- Separat bestellen:
 - Sockel 100 mm Z.539.000.700 oder 300 mm Z.539.001.700

Armaturen für die
Profiküche

Auslaufmenge 32.4 l/min (3 bar)
Armaturengeräuschgruppe II

| | | |
|----|---------------|-------------|
| 1 | Z.539.031.700 | A300 |
| 1 | Z.539.032.700 | A450 |
| 2 | Z.539.033.700 | |
| 3 | Z.200.177 | |
| 4 | K.32.60.01 | |
| 5 | Z.539.034.700 | |
| 6 | Z.539.035 | |
| 7 | Z.632.240 | |
| 8 | Z.602.997 | |
| 9 | Z.539.036 | |
| 10 | Z.539.037.700 | |
| 11 | Z.639.676.700 | |
| 12 | Z.639.677.700 | |
| 13 | Z.639.678 | |
| 14 | Z.539.038 | |
| 15 | Z.539.039 | 1/2" / 1/4" |
| 16 | Z.539.040 | 1/2" |
| 16 | Z.539.050 | 3/4" |

Auslaufmenge 32.4 l/min (3 bar)
Armaturengeräuschgruppe II

| | | |
|----|---------------|-------------|
| 1 | Z.539.031.700 | A300 |
| 1 | Z.539.032.700 | A450 |
| 2 | Z.539.033.700 | |
| 3 | Z.200.177 | |
| 4 | K.32.60.01 | |
| 5 | Z.539.034.700 | |
| 6 | Z.539.035 | |
| 7 | Z.632.240 | |
| 8 | Z.602.997 | |
| 9 | Z.539.036 | |
| 10 | Z.539.037.700 | |
| 11 | Z.639.676.700 | |
| 12 | Z.639.677.700 | |
| 13 | Z.639.678 | |
| 14 | Z.539.038 | |
| 15 | Z.539.039 | 1/2" / 1/4" |
| 16 | Z.539.040 | 1/2" |
| 16 | Z.539.050 | 3/4" |

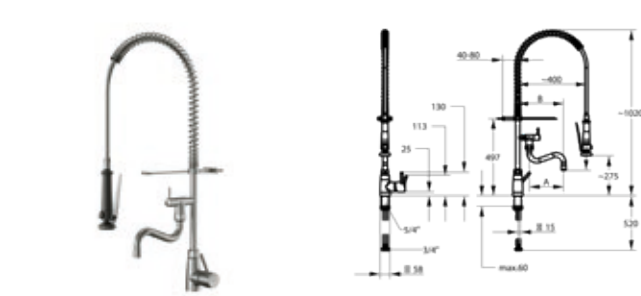

SAP Nr.

Artikel Nr.

Edelstahl, A 200, B 270, flexible Anschlussschläuche
125567 24.561.144.700FL

GASTRO E Hebelmischer – Großküche

- Tragfeder aus Edelstahl
- TouchProtect – Schutz vor Verbrennungen durch Zweischaalenprinzip
- Eigensicher gegen Rückfließen und Querfluss
- Schwenkauslauf – mit nachziehbarer Stopfbüchse – Strahlregler-Mundstück
- Geschirrwashbrause
 - absperrbare Siebbrause mit Schließverzögerung
 - mit Ventil-Wartungseinheit zur Reinigung und schwenkbarem Siebstrahl
 - SprayClean – aktive Kalkbeseitigung und schnelle Siebreinigung
 - SprayLock – arretierbarer Brausestrahl
 - PowerClean – Siebstrahlmodus
- OptimalSpace – großzügiger Wasch-/Arbeitsbereich
- KWC Steuerpatrone XL 46 – Hochleistung
 - mit Keramikscheibentechnik
 - Auslaufmenge und Temperatur stufenlos einstellbar
 - Temperaturbegrenzung
- Flexible Anschlussschläuche ½" mit Übergang auf ¾"
- Befestigung mit Gewindestutzen 1 ¼"
- Tischbohrung ø42 mm

Auslaufmenge 32 l/min (3 bar)

Brause: Auslaufmenge 15 l/min (3 bar)

Armaturengeräuschgruppe II

Brausenabgang: Armaturengeräuschgruppe I

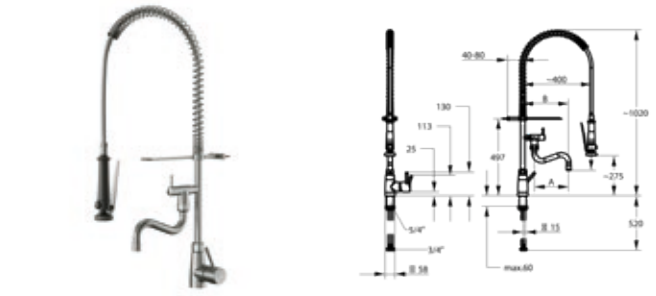

SAP Nr.

Artikel Nr.

Edelstahl, A 300, B 370, flexible Anschlussschläuche
125568 24.561.146.700FL

GASTRO E Hebelmischer – Großküche

- Tragfeder aus Edelstahl
- TouchProtect – Schutz vor Verbrennungen durch Zweischaalenprinzip
- Eigensicher gegen Rückfließen und Querfluss
- Schwenkauslauf – mit nachziehbarer Stopfbüchse – Strahlregler-Mundstück
- Geschirrwashbrause
 - absperrbare Siebbrause mit Schließverzögerung
 - mit Ventil-Wartungseinheit zur Reinigung und schwenkbarem Siebstrahl
 - SprayClean – aktive Kalkbeseitigung und schnelle Siebreinigung
 - SprayLock – arretierbarer Brausestrahl
 - PowerClean – Siebstrahlmodus
- OptimalSpace – großzügiger Wasch-/Arbeitsbereich
- KWC Steuerpatrone XL 46 – Hochleistung
 - mit Keramikscheibentechnik
 - Auslaufmenge und Temperatur stufenlos einstellbar
 - Temperaturbegrenzung
- Flexible Anschlussschläuche ½" mit Übergang auf ¾"
- Befestigung mit Gewindestutzen 1 ¼"
- Tischbohrung ø42 mm

Auslaufmenge 32 l/min (3 bar)

Brause: Auslaufmenge 15 l/min (3 bar)

Armaturengeräuschgruppe II

Brausenabgang: Armaturengeräuschgruppe I

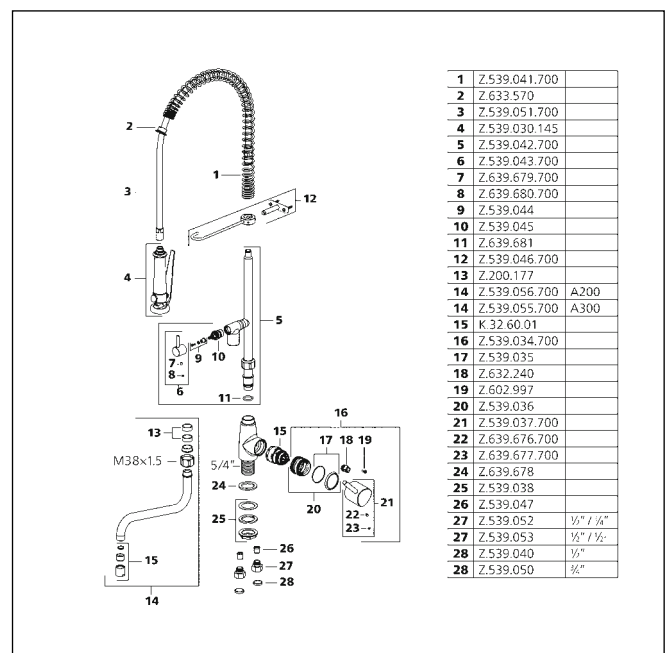
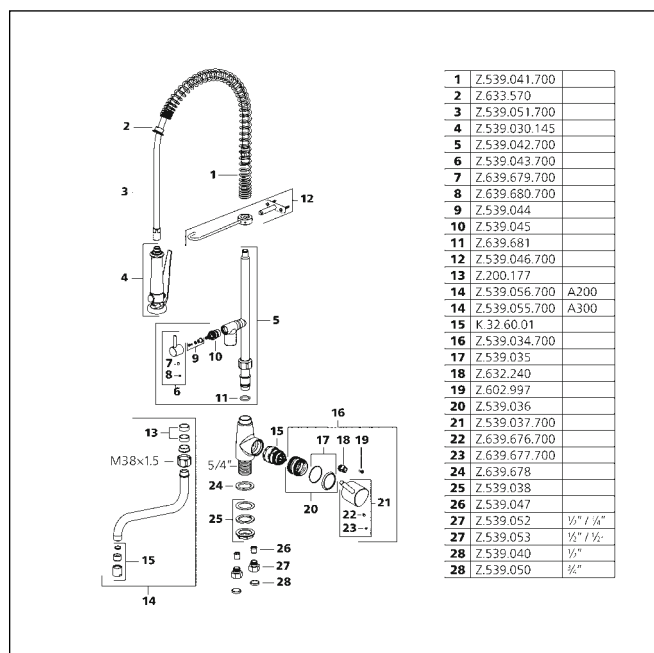

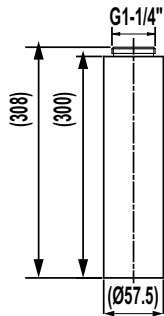
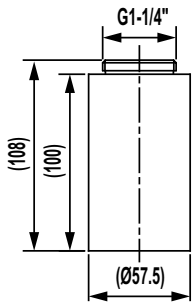

| SAP Nr. | Artikel Nr. |
|-----------|---------------|
| Edelstahl | |
| 539000 | Z.539.000.700 |

GASTRO E Sockel 100 mm

- Passend zu:
– KWC GASTRO E

| SAP Nr. | Artikel Nr. |
|-----------|---------------|
| Edelstahl | |
| 539001 | Z.539.001.700 |

GASTRO E Sockel 300 mm

- Passend zu:
– KWC GASTRO E

Armaturen für die
Profiküche

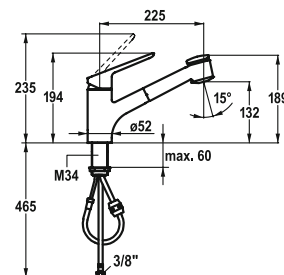
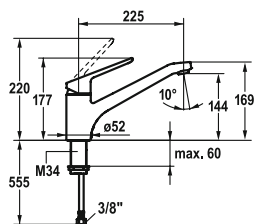

SAP Nr. Artikel Nr.

chromeline, A 225, flexible Anschlussschläuche
123995 10.371.023.000FL

ISLA Hebelmischer – Küche

- Schwenkauslauf 160°
– Neoperl® Cascade®
- KWC Steuerpatrone M 35 H
– mit Keramikscheibentechnik
– Auslaufmenge und Temperatur stufenlos einstellbar
- Flexible Anschlussschläuche 3/8"
- Befestigung mit Gewindestutzen M34 x 1
- Tischbohrung ø35 mm

SAP Nr. Artikel Nr.

chromeline, A 225, flexible Anschlussschläuche
123994 10.371.033.000FL

ISLA Hebelmischer – Küche

- TouchProtect – Schutz vor Verbrennungen durch Zweischalenprinzip
- Auszugbrause
– SprayClean – aktive Kalkbeseitigung und schnelle Siebreinigung
– bis 700 mm ausziehbar
– PowerClean – Siebstrahlmodus, mit Rückstellautomatik
– TwistProtect – Brause 360° drehbar
- Schlauchdurchführung, schwenkbar 95°
- EasyLock – einfache Auszugbrausenrückführung
- KWC Steuerpatrone M 35 S
– mit Keramikscheibentechnik
– Auslaufmenge und Temperatur stufenlos einstellbar
- Flexible Anschlussschläuche 3/8"
- Befestigung mit Gewindestutzen M34 x 1
- Tischbohrung ø35 mm

Auslaufmenge 14 l/min (3 bar)
 Armaturengeräuschgruppe II

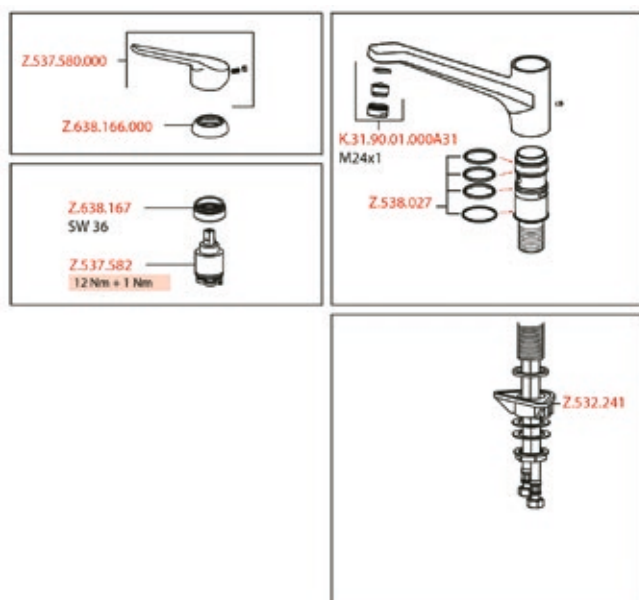

Auslaufmenge Normalstahl 9 l/min (3 bar)
 Auslaufmenge Siebstrahl 9 l/min (3 bar)
 Armaturengeräuschgruppe II

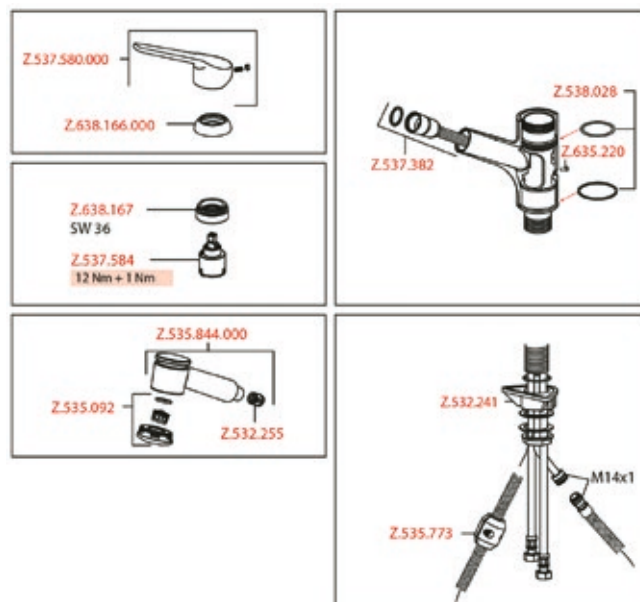

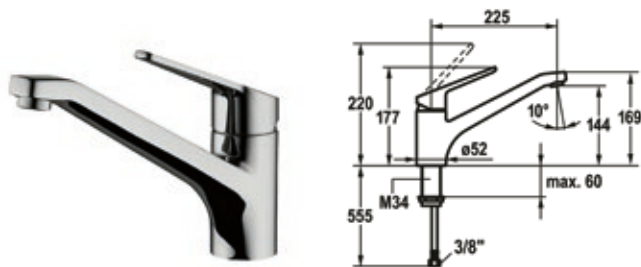

SAP Nr.

Artikel Nr.

chromeline A225 flexible Anschlussschläuche

10.375.023.000FL 10.375.023.000FL**ISLA Hebelmischer – Küche**

- Schwenkauslauf 160°
 - Neoperl® Cascade®
- Flexible Anschlussschläuche 3/8"
- Befestigung mit Gewindestutzen M34 x 1
- Tischbohrung ø35 mm
- Niederdruck

Auslaufmenge 12l/min (3bar)



SAP Nr.

Artikel Nr.

chromeline A230 flexible Anschlussschläuche

10.375.033.000FL 10.375.033.000FL**ISLA Hebelmischer – Küche**

- TouchProtect
 - Schutz vor Verbrennungen durch
- Auszugbrause
 - SprayClean – aktive Kalkbeseitigung und schnelle Siebreinigung
 - bis 700 mm ausziehbar
 - SprayLock – arretierbarer Brausestrahl
 - PowerClean – Siebstrahlmodus, mit Rückstellautomatik
 - TwistProtect – Brause 360° drehbar
- Schlauchdurchführung, schwenkbar 95°
- EasyLock – einfache Auszugbrausenrückführung
- KWC Steuerpatrone M 35 S
 - mit Keramikscheibentechnik
 - Auslaufmenge und Temperatur stufenlos einstellbar
- Flexible Anschlussschläuche 3/8"
- Befestigung mit Gewindestutzen M34 x 1
- Tischbohrung ø35 mm
- Niederdruck

Auslaufmenge 8l/min (3bar)

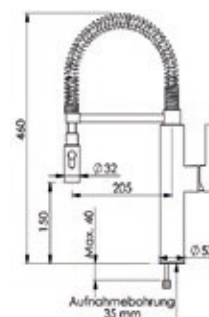
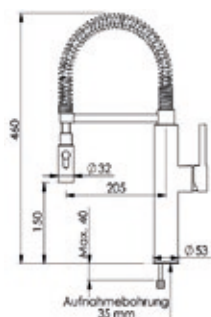

| SAP Nr. | Artikel Nr. |
|-----------------------|-------------|
| Edelstahl A205 G 3/8" | |
| 125.033.700 | 125.033.700 |

Hebelmischer

- Tragfeder aus Edelstahl
- Schwenkbar
- Umstellbrause 360° drehbar
- Flexible Anschlussschläuche 3/8"
- Befestigung mit Stehbolzen M8 x 1
- Tischbohrung ø35 mm

Auslaufmenge 15l/min (3bar)
Armaturengeräuschgruppe I

| SAP Nr. | Artikel Nr. |
|-----------------------|---------------|
| Edelstahl A205 G 3/8" | |
| 125.033.700ND | 125.033.700ND |

Hebelmischer

- Tragfeder aus Edelstahl
- Schwenkbar
- Umstellbrause 360° drehbar
- Flexible Anschlussschläuche 3/8"
- Befestigung mit Stehbolzen M8 x 1
- Tischbohrung ø35 mm
- Niederdruck

Auslaufmenge 6l/min (3bar)
Armaturengeräuschgruppe I



| SAP Nr. | Artikel Nr. |
|--|----------------|
| chromeline, A190, flexible Anschlusschläuche | |
| 119.65 Z 001 C | 119.65 Z 001 C |

Hebelmischer – Küche

- Schwenkauslauf 360°
- Steuerpatrone 35 mm
 - Auslaufmenge und Temperatur stufenlos einstellbar
- Flexible Anschlusschläuche 3/8"
- Befestigung mit Stehbolzen
- Tischbohrung ø33 mm



| SAP Nr. | Artikel Nr. |
|--|----------------|
| chromeline, A190, flexible Anschlusschläuche | |
| 119.55 Z 001 C | 119.55 Z 001 C |

Hebelmischer – Küche – Niederdruck

- Schwenkauslauf 360°
- Steuerpatrone 35 mm
 - Auslaufmenge und Temperatur stufenlos einstellbar
- Flexible Anschlusschläuche 3/8"
- Befestigung mit Stehbolzen
- Tischbohrung ø33 mm
- Niederdruck

Auslaufmenge 7,5l/min (3bar)
Armaturengeräuschgruppe I

Auslaufmenge 7,5l/min (3bar)
Armaturengeräuschgruppe I

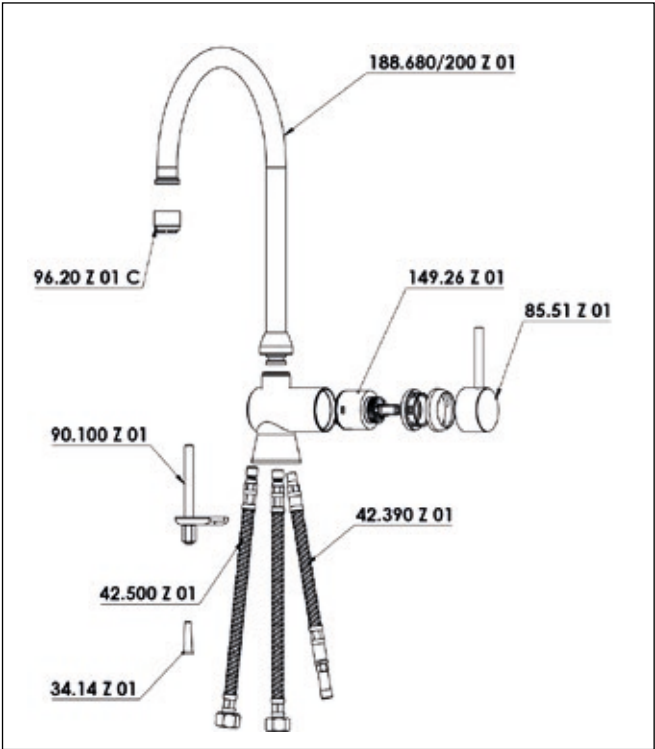
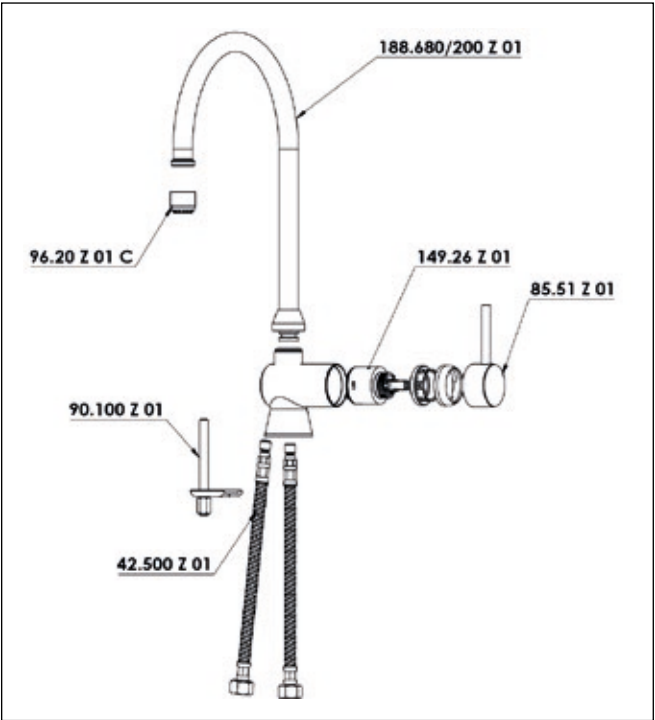

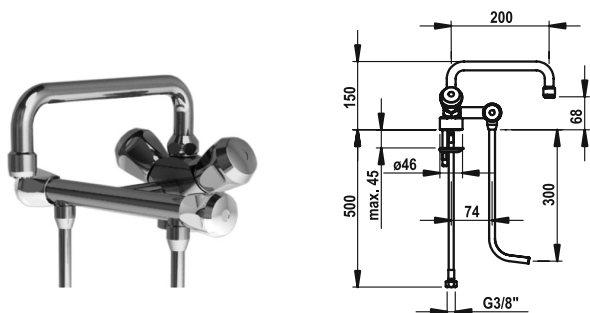

SAP Nr. Artikel Nr.

chromeline A200
100.102 C 100.102 C

Kuri Zweigriffmischer

- Mit Rohrunterbrecher
- Mit zwei Unterspühlrohren – Düse mit Querbohrung übernimmt die Funktion eines Rückflussverhinderers
- Schwenkauslauf
- Flexible Anschlussschläuche 3/8"
- Befestigung mit Stehbolzen
- Tischbohrung ø30 – 35 mm

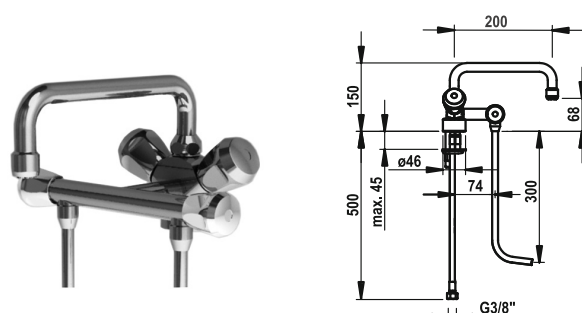

SAP Nr. Artikel Nr.

chromeline, A 200
105.102 C 105.102 C

Kuri Zweigriffmischer

- Mit Rohrunterbrecher
- Mit zwei Unterspühlrohren – Düse mit Querbohrung übernimmt die Funktion eines Rückflussverhinderers
- Schwenkauslauf
- Flexible Anschlussschläuche 3/8"
- Befestigung mit Stehbolzen
- Tischbohrung ø30 – 35 mm
- Niederdruck

Auslaufmenge 7l/min (3bar)

Auslaufmenge 7l/min (3bar)

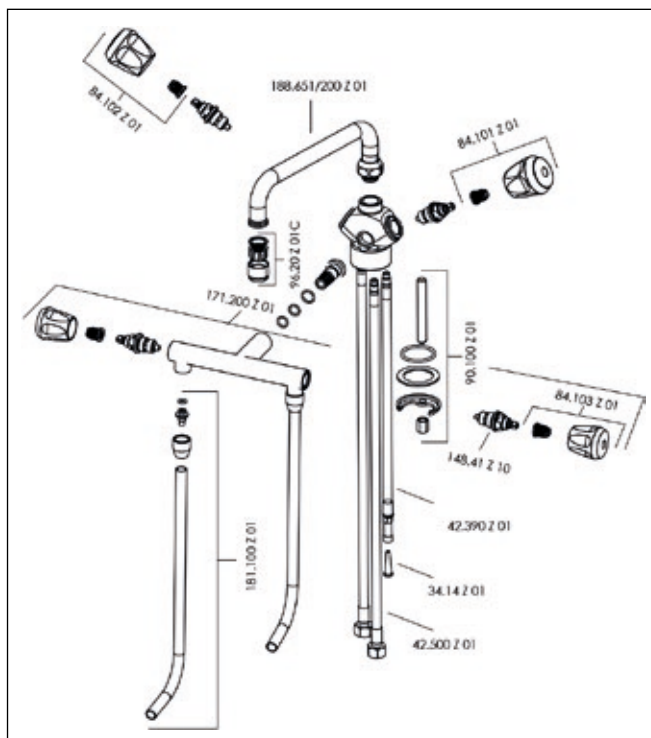
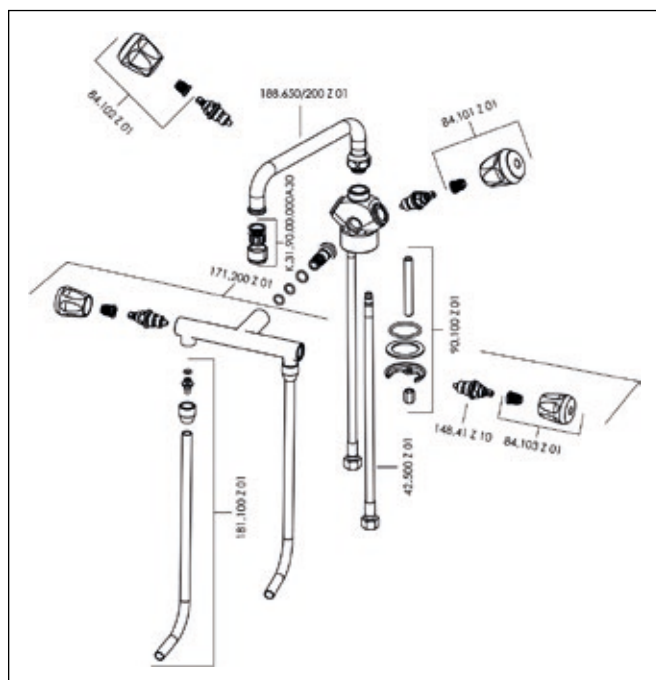

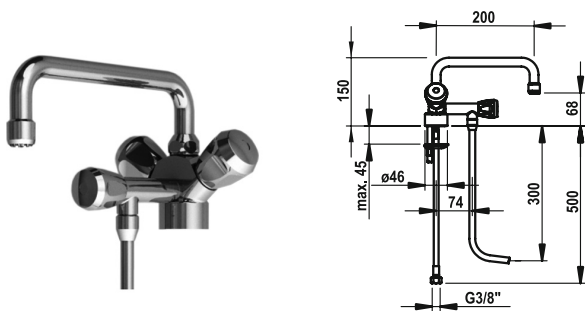

| SAP Nr. | Artikel Nr. |
|-----------------|-------------|
| chromeline A200 | |
| 100.101 C | 100.101 C |

Kuri Zweigriffmischer

- Mit Rohrunterbrecher
- Mit Unterspühlrohr – Düse mit Querbohrung übernimmt die Funktion eines Rückflussverhinderers
- Schwenkauslauf
- Flexible Anschlussschläuche 3/8"
- Befestigung mit Stehbolzen
- Tischbohrung ø30 – 35 mm

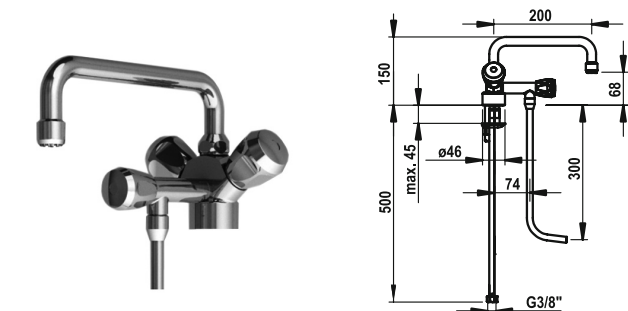

| SAP Nr. | Artikel Nr. |
|-------------------|-------------|
| chromeline, A 200 | |
| 105.101 C | 105.101 C |

Kuri Zweigriffmischer

- Mit Rohrunterbrecher
- Mit Unterspühlrohr – Düse mit Querbohrung übernimmt die Funktion eines Rückflussverhinderers
- Schwenkauslauf
- Flexible Anschlussschläuche 3/8"
- Befestigung mit Stehbolzen
- Tischbohrung ø30 – 35 mm
- Niederdruck

Armaturen für die
Profiküche

Auslaufmenge 7l/min (3bar)

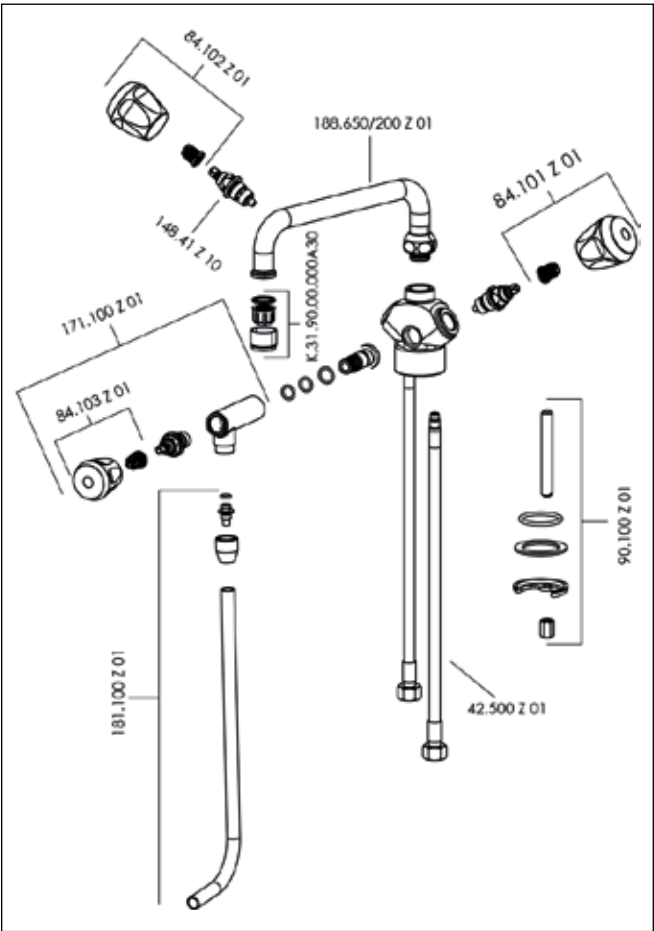

Auslaufmenge 7l/min (3bar)

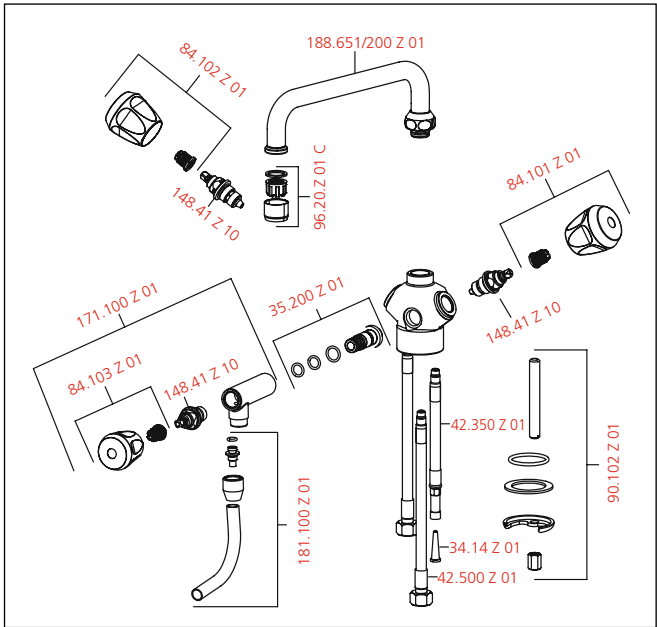

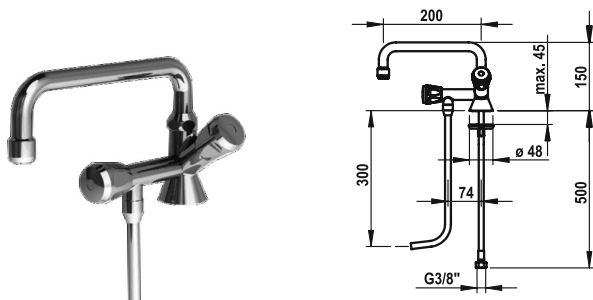

SAP Nr. Artikel Nr.

chromeline A200

100.100 C

100.100 C

Standventil

- Mit Rohrunterbrecher
- Ohne Mischung
 - für Kaltwasser oder vorgemischtes Wasser
- Mit Unterspühlrohr – Düse mit Querbohrung übernimmt die Funktion eines Rückflussverhinderers
- Schwenkauslauf
- Flexibler Anschlusschlauch $\frac{3}{8}$ "
- Befestigung mit Stehbolzen
- Tischbohrung $\varnothing 30 - 35$ mm

Auslaufmenge 7l/min (3bar)

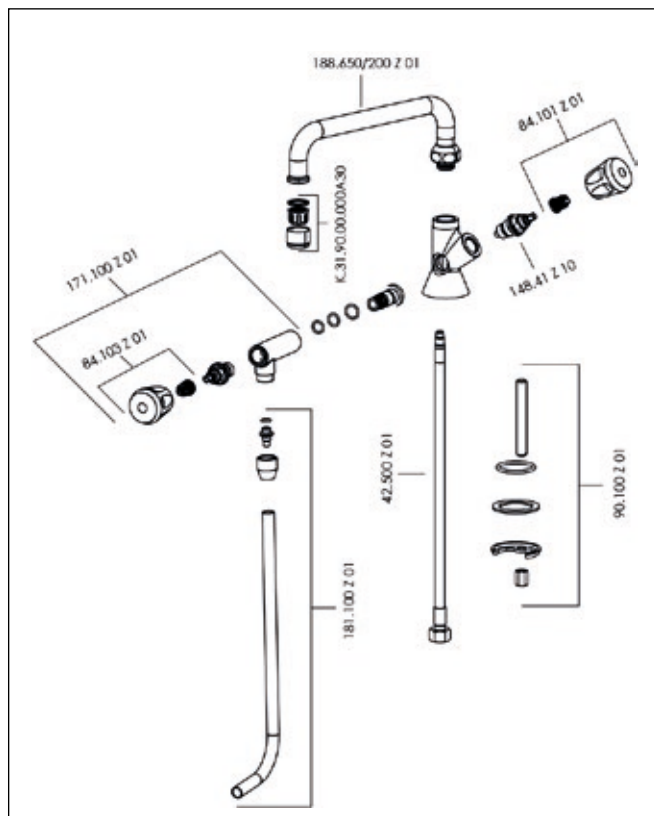

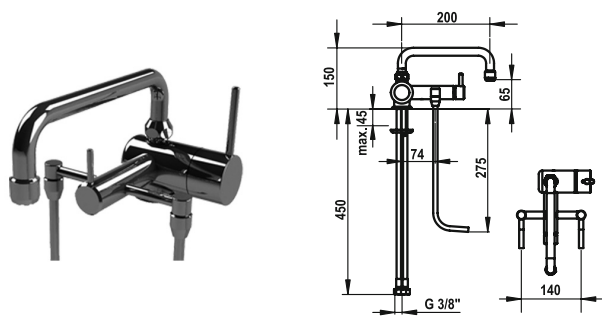

SAP Nr. Artikel Nr.

chromeline A200
200.102 C 200.102 C

Hebelmischer

- Mit Rohrunterbrecher
- Mit zwei Unterspühlrohren – Düse mit Querbohrung übernimmt die Funktion eines Rückflussverhinderers
- Schwenkauslauf
- Flexible Anschlussschläuche $\frac{3}{8}$ "
- Befestigung mit Stehbolzen
- Tischbohrung $\varnothing 30 - 35$ mm

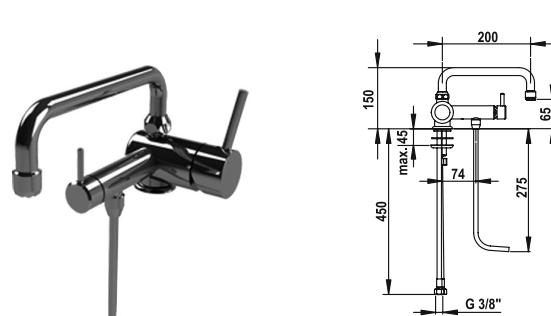

SAP Nr. Artikel Nr.

chromeline A200
200.101 C 200.101 C

Hebelmischer

- Mit Rohrunterbrecher
- Mit Unterspühlrohr – Düse mit Querbohrung übernimmt die Funktion eines Rückflussverhinderers
- Schwenkauslauf
- Flexible Anschlussschläuche $\frac{3}{8}$ "
- Befestigung mit Stehbolzen
- Tischbohrung $\varnothing 30 - 35$ mm

Auslaufmenge 7l/min (3bar)

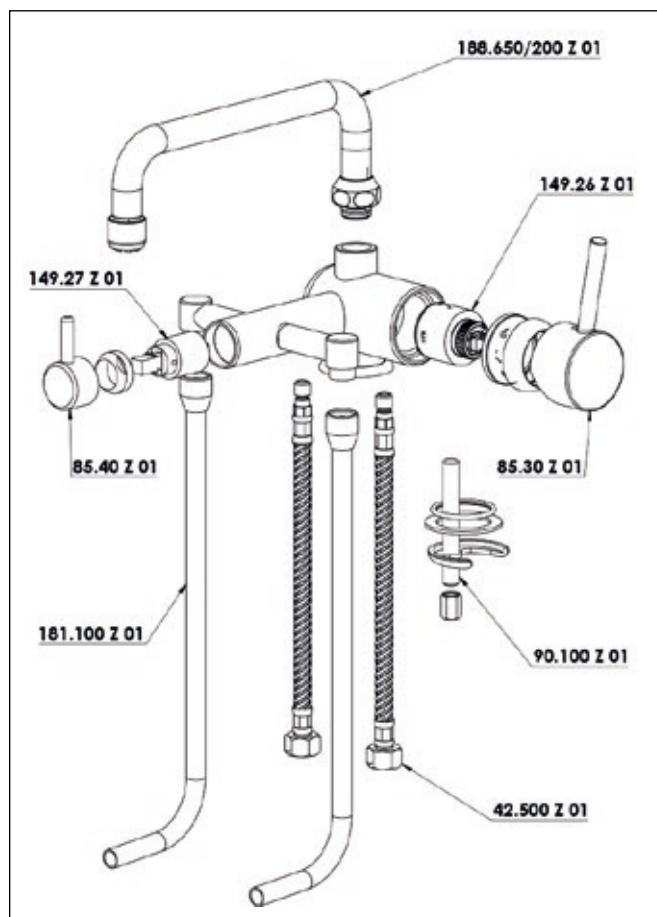

Auslaufmenge 7l/min (3bar)

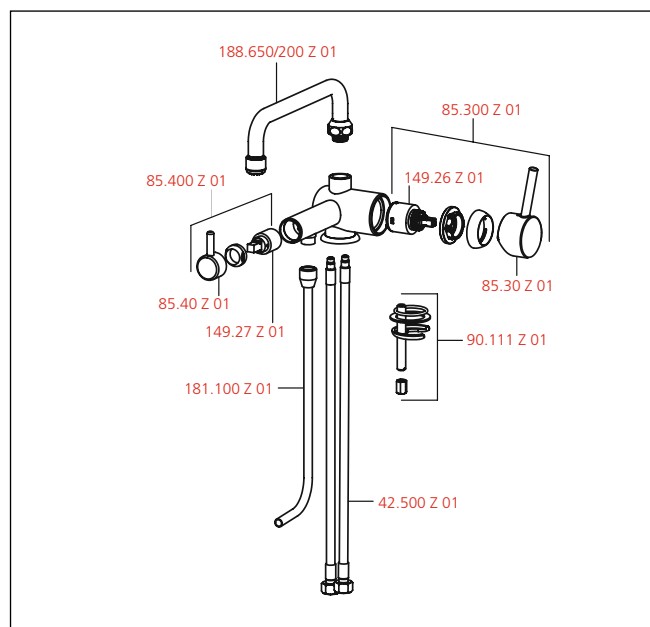

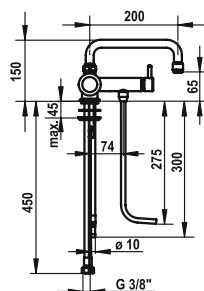

SAP Nr. Artikel Nr.

chromeline A200
205.101 C 205.101 C

Hebelmischer – Niederdruck

- Mit Rohrunterbrecher
- Mit Unterspühlrohr – Düse mit Querbohrung übernimmt die Funktion eines Rückflussverhinderers
- Schwenkauslauf
- Flexible Anschlussschläuche 3/8"
- Befestigung mit Stehbolzen
- Tischbohrung ø30 – 35 mm
- Niederdruck

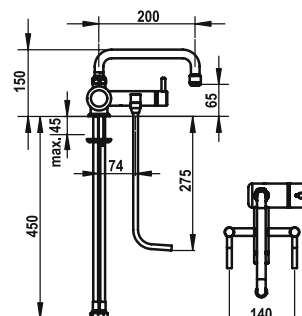

SAP Nr. Artikel Nr.

chromeline A200
205.102 C 205.102 C

Hebelmischer – Niederdruck

- Mit Rohrunterbrecher
- Mit zwei Unterspühlrohren – Düse mit Querbohrung übernimmt die Funktion eines Rückflussverhinderers
- Schwenkauslauf
- Flexible Anschlussschläuche 3/8"
- Befestigung mit Stehbolzen
- Tischbohrung ø30 – 35 mm
- Niederdruck

Auslaufmenge 7l/min (3bar)

Auslaufmenge 7l/min (3bar)

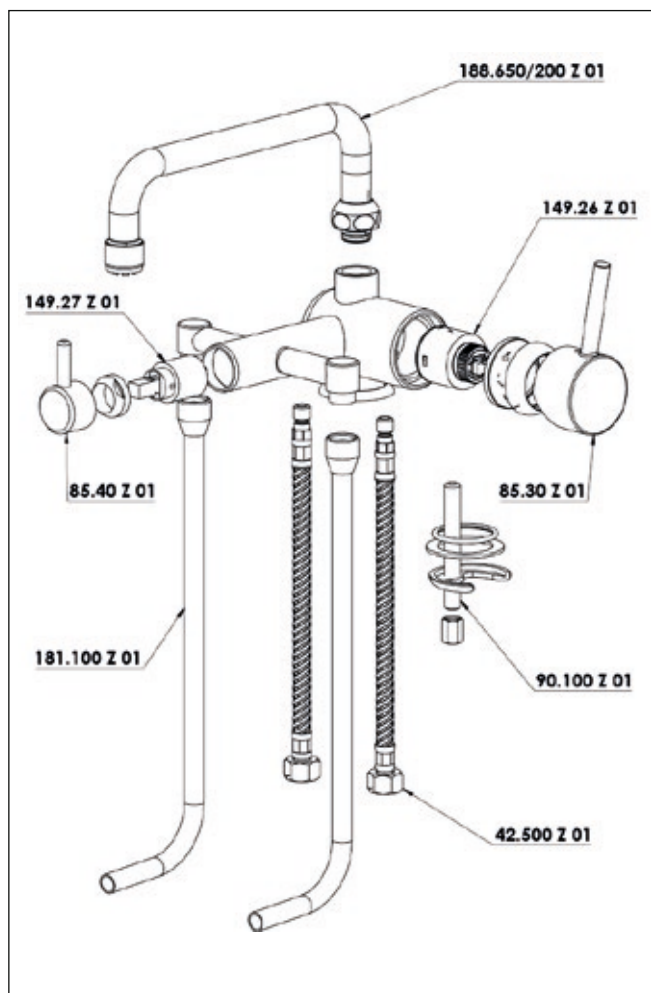
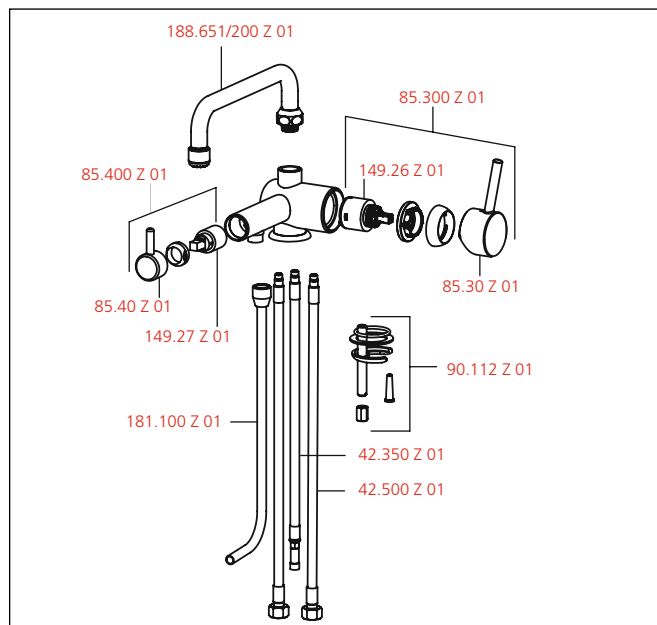

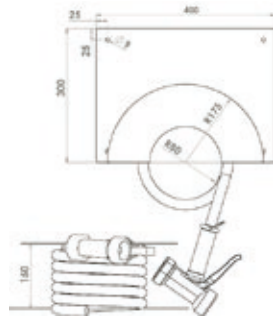

SAP Nr. Artikel Nr.

Edelstahl, G 3/4"
100.190 100.190

Kuri Reinigungsset

Lieferumfang:

- Schlauchhalter in Edelstahl 2,5 mm Materialstärke
- Molkereidampfschlauch 10 m (lebensmittelecht)
- Reinigungsbrause inkl. Drehgelenk 100.150

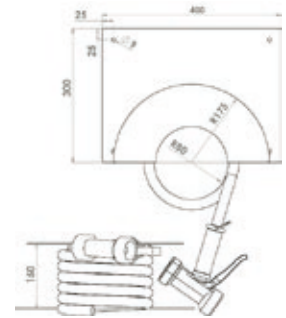

SAP Nr. Artikel Nr.

Edelstahl, G 3/4"
100.191 100.191

Kuri Reinigungsset

Lieferumfang:

- Schlauchhalter in Edelstahl 2,5 mm Materialstärke
- Molkereidampfschlauch 15 m (lebensmittelecht)
- Reinigungsbrause inkl. Drehgelenk 100.150

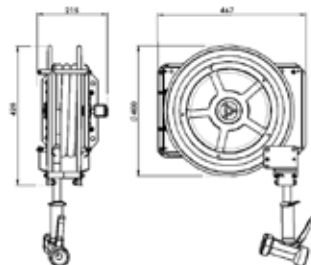

SAP Nr. Artikel Nr.

Edelstahl, L 10 Meter, G 3/4"
100.195 100.195

Edelstahl, L 15 Meter, G 3/4"
100.196 100.196

Kuri Schlauchaufroller automatisch

- Edelstahlgehäuse elektropoliert zum Einsatz in Hygienebereichen
- Wartungsfreie chemikalienbeständige Kunststoffgleitlager
- Zugentlastung mit 8 Rastereinstellungen
- Winkeldrehgelenk mit Edelstahlachsen
- Montage wahlweise Wand, Boden oder Deckenmontage
- Brause 100.150
- Anschlussschlauch 1,5 m
- Molkereidampfschlauch 10 m
- Anschlussgewinde 3/4"
- Separat bestellen:
 - Wandhalter

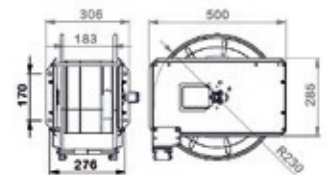

SAP Nr. Artikel Nr.

Edelstahl, L 20 Meter, G 3/4"
100.200 100.200

Kuri Schlauchaufroller automatisch

- Edelstahlgehäuse elektropoliert zum Einsatz in Hygienebereichen
- Wartungsfreie chemikalienbeständige Kunststoffgleitlager
- Zugentlastung mit 8 Rastereinstellungen
- Winkeldrehgelenk mit Edelstahlachsen
- Montage wahlweise Wand, Boden oder Deckenmontage
- Brause 100.150
- Anschlussschlauch 1,5 m
- Molkereidampfschlauch 20 m
- Anschlussgewinde 3/4"
- Separat bestellen:
 - Wandhalter 100.198



| SAP Nr. | Artikel Nr. |
|------------------|-------------|
| L 10 Meter, G ¾" | |
| 100.192 | 100.192 |
| L 15 Meter, G ¾" | |
| 100.193 | 100.193 |
| L 20 Meter, G ¾" | |
| 100.194 | 100.194 |

Molkereidampfschlauch ¾ IG

Molkereidampfschlauch ¾ IG inkl. Drehgelenk ½ AG und Reinigungsbrause ½IG

| SAP Nr. | Artikel Nr. |
|----------------|-------------|
| Edelstahl | |
| 100.197 | 100.197 |

Kuri Wandkonsole

Wandschwenkkonsole für Schlauchaufroller 100.195



| SAP Nr. | Artikel Nr. |
|----------------|-------------|
| Edelstahl | |
| 100.198 | 100.198 |

Kuri Wandkonsole

Wandschwenkkonsole für Schlauchaufroller 100.196 + 100.200

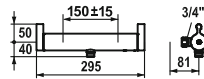

| SAP Nr. | Artikel Nr. |
|---|----------------|
| chromeline, AD 150±15 mm, ohne Brause und Schlauch 24.292.500.000 | 24.292.500.000 |

GASTRO Therm

- Bedienung für einen sicheren Griff, sowie einfache und sichere Handhabung
- EcoProtect – Wasserspareinrichtung
- TouchProtect – Schutz vor Verbrennungen durch Zweischalenprinzip
- SkinProtect – Sicherheitsstopp gegen Verbrühen
- Drehgriff zur Mengenregulierung
- Eigensicher gegen Rückfließen
- Thermostatische Präzisions-Regelunit
– konstante Wassertemperatur (auch bei netzseitigen Druckschwankungen)
– hohe Reaktionsgeschwindigkeit
- Verdeckte Wandanschlüsse 1/2" x 3/4", nicht absperibar L 46 exzentrisch 7.5 mm

Auslaufmenge 14l/min (3bar)
Armaturengeräuschgruppe I

| SAP Nr. | Artikel Nr. |
|--|-------------|
| chromeline, NW 3/4", G 3/4" 1090 V | 1090 V |

Nebenanschlussventil für Wandarmatur

- mit Griff und Fettkammeroberteil
– DN20 3/4 AG x 3/4 IG Chrom
– inkl. Verlängerung links für den zweiten Anschluss (ab4/20)

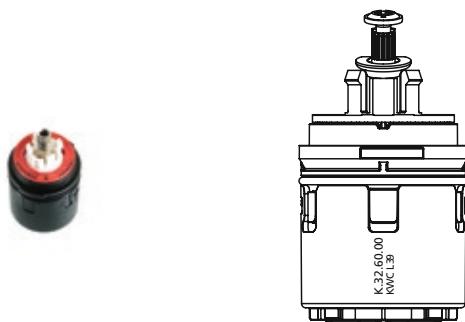

| SAP Nr. | Artikel Nr. |
|---------------------------------------|-------------|
| 536591 | K.32.60.00 |
| Steuerpatrone L 39 – Universal | |

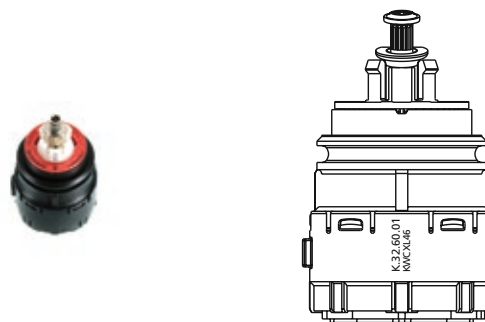

| SAP Nr. | Artikel Nr. |
|---|-------------|
| 536695 | K.32.60.01 |
| KWC Steuerpatrone XL 46 – Hochleistung | |



| SAP Nr. | Artikel Nr. |
|--|----------------|
| 931 roh | |
| 500631 | K.32.40.10.931 |
| Flachtellerventiloberteil M20 x 1.25 mit Rückflussverhinderer | |



| SAP Nr. | Artikel Nr. |
|---|----------------|
| 501546 | K.32.40.01.931 |
| Flachtellerventiloberteil M20 x 1.25 | |



| SAP Nr. | Artikel Nr. |
|---|----------------|
| 500747 | K.32.40.12.000 |
| Flachtellerventiloberteil M25 x 1.25 | |



| SAP Nr. | Artikel Nr. |
|-------------------------------------|-------------|
| 501297 | Z.501.297 |
| Keramikscheibenoberteil 1/2" | |



| SAP Nr. | Artikel Nr. |
|---|---------------|
| 503008 | Z.503.008.000 |
| CORONA Metallgriff Warmwasser, abziehbar | |

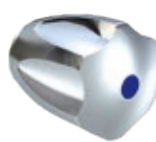

| SAP Nr. | Artikel Nr. |
|---|---------------|
| 503009 | Z.503.009.000 |
| CORONA Metallgriff Kaltwasser, abziehbar | |

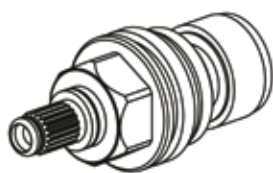

| SAP Nr. | Artikel Nr. |
|---------|-------------|
|---------|-------------|

| | |
|--------|-----------|
| 538908 | Z.535.405 |
|--------|-----------|

Keramikoberteil

¾" 180 Grad rechts

| SAP Nr. | Artikel Nr. |
|---------|-------------|
|---------|-------------|

| | |
|--------|---------------|
| 535674 | Z.535.674.000 |
|--------|---------------|

Hebel und Befestigung komplett (ab Baujahr 2006)

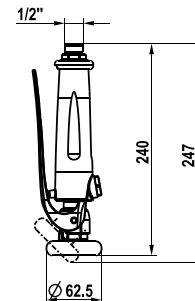

| SAP Nr. | Artikel Nr. |
|---------|-------------|
|---------|-------------|

| | |
|--------|---------------|
| 634783 | Z.634.783.000 |
|--------|---------------|

Hebel

Umstellgriff (ab Baujahr Oktober 2006)

| SAP Nr. | Artikel Nr. |
|---------|-------------|
|---------|-------------|

| | |
|-------------------|--|
| graphitgrau, G ½" | |
|-------------------|--|

| | |
|--------|---------------|
| 539030 | Z.539.030.145 |
|--------|---------------|

GASTRO Geschirrwashbrause

- Geschirrwashbrause
 - absperrebare Siebbrause mit Schließverzögerung
 - mit Ventil-Wartungseinheit zur Reinigung und schwenkbarem Siebstrahl
 - SprayClean – aktive Kalkbeseitigung und schnelle Siebreinigung
 - SprayLock – arretierbarer Brausestrahl
 - PowerClean – Siebstrahlmodus
- Anschlussgewinde ½"

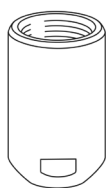

| SAP Nr. | Artikel Nr. |
|---------|-------------|
|---------|-------------|

| | |
|---------------|-----------|
| G 3/4" | |
| 530928 | Z.530.928 |

GASTRO Drip-Stop

- Kein Nachlaufen des Wassers aus dem Auslauf
- G 3/4"
- Passend zu:
 - KWC GASTRO

| SAP Nr. | Artikel Nr. |
|---------|-------------|
|---------|-------------|

| | |
|--------------------------|---------------|
| chromeline, G 3/4", D 15 | |
| 500752 | Z.500.752.000 |

Klemmverschraubung

- 3/4" D15

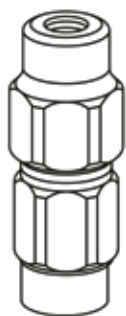

| SAP Nr. | Artikel Nr. |
|---------|-------------|
|---------|-------------|

| | |
|---------------------|---------------|
| chromeline, 3/8"x10 | |
| 500899 | Z.500.899.000 |

Klemmverschraubung mit Rückflussverhinderer

- 3/8" x 10

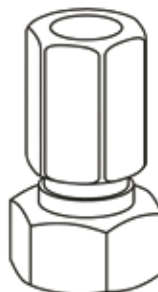

| SAP Nr. | Artikel Nr. |
|---------|-------------|
|---------|-------------|

| | |
|-----------------------|---------------|
| chromeline, 3/4" x 15 | |
| 530380 | Z.504.182.000 |

Klemmverschraubung mit Rückflussverhinderer

- 3/4" x 15

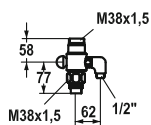

| SAP Nr. | Artikel Nr. |
|-----------------------------|---------------|
| chromeline 530896 | Z.504.527.000 |

GASTRO Umsteller für Schlauchanschluss

- Umsteller für Schlauchanschluss
- Umstellung mit automatischer Rückstellung
- Passend zu:
 - KWC GASTRO

| SAP Nr. | Artikel Nr. |
|---|---------------|
| chromeline, 3/4" IG und AG 536102 | Z.503.150.000 |

Rohrunterbrecher Bauform C

- Anschlussgewinde 3/4" IG und AG



| SAP Nr. | Artikel Nr. |
|----------------|-------------|
| 100.150 | 100.150 |

Reinigungsbrause

- geeignet für Heißwasser bis 50°C
 - bei Hochdruck bis 24 bar
 - regulierbare Strahlform
 - rutschfester Gummimantel
 - Arretierungsklammer für Dauerbetrieb
- Anschlussgewinde 1/2 AG



| SAP Nr. | Artikel Nr. |
|---|---------------|
| chromeline, 3/4" IG und AG 636012 | Z.636.012.000 |

Rohrunterbrecher

- Anschlussgewinde 3/4" IG und AG

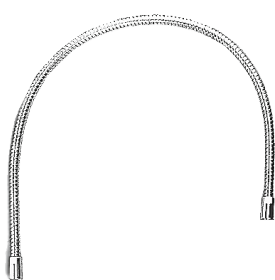

| SAP Nr. | Artikel Nr. |
|------------------------------------|----------------|
| Edelstahl, L 1075 535469 | Z.502.844.700 |
| Edelstahl, L 1275 534746 | Z.502.868.700 |
| Edelstahl, L 1500 534747 | Z.502.869.700 |
| Edelstahl, L 2045 534778 | Z.502.869.7000 |

GASTRO Brausenschlauch zu Geschirrwashbrause

- Brausenschlauch zu Geschirrwashbrause
- Aus Edelstahl
- Anschlussgewinde 1/2"



Armaturen für das Objekt

| | |
|----------------------------|-----|
| KWC BLUEBOX | 136 |
| KWC STANDVENTIL | 138 |
| KWC STAR | 139 |
| KWC VITA 2.0 | 140 |
| KWC VITA PRO 2.0 | 143 |
| Kuri Wandspeicherarmaturen | 147 |
| Kuri Objekt | 156 |
| Kuri Basic | 157 |
| Kuri Sicherheitsgruppen | 159 |
| KWC Augendusche | 160 |

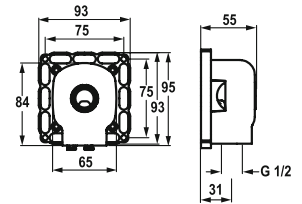
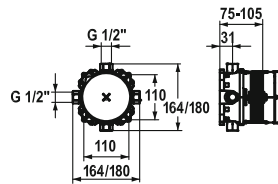

| SAP Nr. | Artikel Nr. |
|--|----------------|
| G 1/2", ohne Vorabspernung, Unterputz-Einheit 124005 | 39.999.900.931 |
| G 3/4" (1/2"), mit Vorabspernung, Unterputz-Einheit 124006 | 39.999.910.931 |

BLUEBOX Unterputz-Einheit

- Unterputz-Einheit kompakt
- Anschlussgewinde 1/2" (Stopfen 1/2" wird mitgeliefert)
- Lieferumfang:
 - Montagebox und Bauschutzkappe aus Kunststoff inkl. Dichtmanschette
 - Multifix-Befestigungssystem
- Montagematerial Unterputz-Einheit (separat bestellen):
 - Montageschiene Z.537.995
- Montagematerial Fertigmontageset (separat bestellen):
 - Umkehradapter 15 mm Z.537.953
 - Verlängerungsset 15 mm Z.537.595
 - Rosettenverlängerung eckig 15 mm Z.537.594
 - Rosettenverlängerung rund 15 mm Z.537.600
 - Ausrichtset ±3,5° Z.537.593

| SAP Nr. | Artikel Nr. |
|---|----------------|
| 931 roh, G 1/2", Unterputz-Einheit 124007 | 39.999.920.931 |

BLUEBOX Unterputz-Einheit Anschlusswinkel

- Unterputz-Einheit Anschlusswinkel
- Anschlussgewinde 1/2"
- Lieferumfang:
 - Multifix-Befestigungssystem

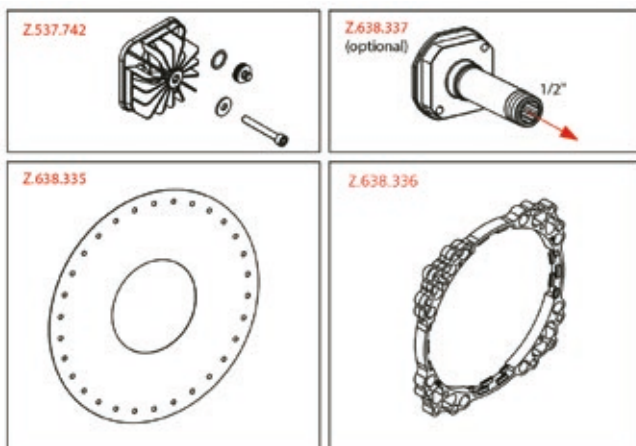

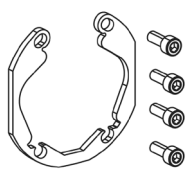

| SAP Nr. | Artikel Nr. |
|---------|-------------|
|---------|-------------|

| | |
|-----------------------------|--|
| Ausrichtset $\pm 3.5^\circ$ | |
|-----------------------------|--|

| | |
|---------------|-----------|
| 537593 | Z.537.593 |
|---------------|-----------|

BLUEBOX Ausrichtset $\pm 3.5^\circ$

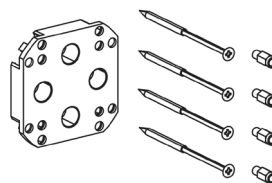

| SAP Nr. | Artikel Nr. |
|---------|-------------|
|---------|-------------|

| | |
|------------------------|--|
| Verlängerungsset 15 mm | |
|------------------------|--|

| | |
|---------------|-----------|
| 537595 | Z.537.595 |
|---------------|-----------|

BLUEBOX Verlängerungsset 15 mm



| SAP Nr. | Artikel Nr. |
|---------|-------------|
|---------|-------------|

| | |
|------------|--|
| chromeline | |
|------------|--|

| | |
|---------------|-----------|
| 537594 | Z.537.594 |
|---------------|-----------|

BLUEBOX Rosettenverlängerung 15 mm eckig

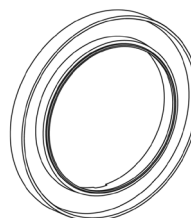

| SAP Nr. | Artikel Nr. |
|---------|-------------|
|---------|-------------|

| | |
|------------|--|
| chromeline | |
|------------|--|

| | |
|---------------|-----------|
| 537600 | Z.537.600 |
|---------------|-----------|

BLUEBOX Rosettenverlängerung 15 mm rund

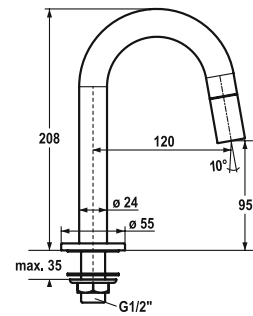
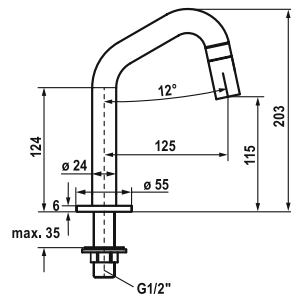

| SAP Nr. | Artikel Nr. |
|-------------------------------|----------------|
| Edelstahl, A 125, G ½" | |
| 125328 | 25.001.011.700 |
| industrial black, A 125, G ½" | |
| 125329 | 25.001.011.751 |

Standventil

- Bediengriff im Auslauf integriert
- Auslauf fest
 - Neoperl® Caché®
- Keramikscheibenoberteil ½" 90°
- Anschlussgewinde ½"
- Tischbohrung ø22mm oder ø35mm

| SAP Nr. | Artikel Nr. |
|-------------------------|----------------|
| chromeline, A 120, G ½" | |
| 124602 | 25.001.010.000 |

Standventil

- Bediengriff im Auslauf integriert
- Auslauf fest
 - Neoperl® Caché®
- Keramikscheibenoberteil ½" 90°
- Anschlussgewinde ½"
- Tischbohrung ø22mm oder ø35mm

Auslaufmenge 5 l/min (3 bar)
Armaturengeräuschgruppe I

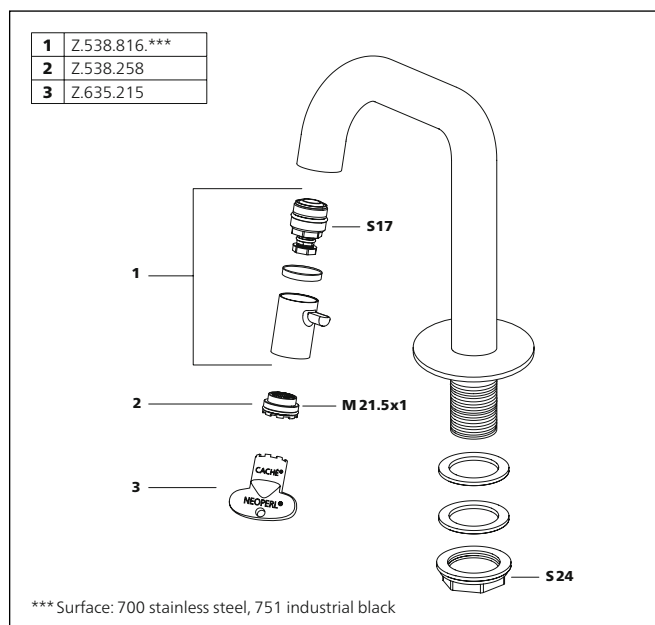

Auslaufmenge 4 l/min (3 bar)
Armaturengeräuschgruppe I

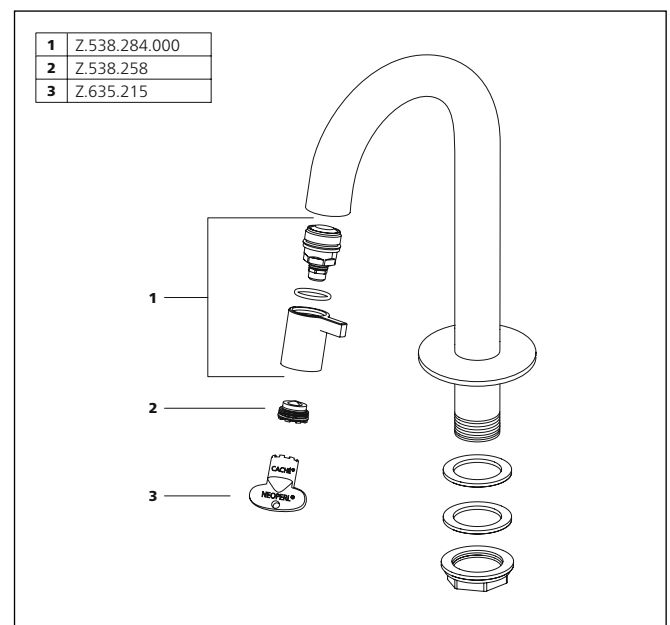

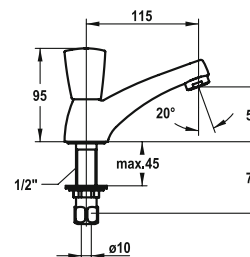
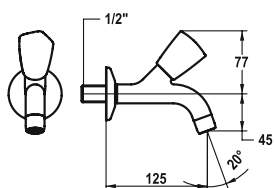

| SAP Nr. | Artikel Nr. |
|---------------------------|-------------------|
| chromeline, A 125, G 1/2" | |
| 104981 | K.25.40.02.000A34 |
| chromeline, A 175, G 1/2" | |
| 103412 | K.25.40.03.000A34 |
| chromeline, A 225, G 1/2" | |
| 104985 | K.25.40.04.000A34 |

STAR Zubehör – Wandventil – Zubehör

- Metallgriff, abziehbar (Kaltwasser)
- Auslauf fest
 - Strahlformer
- Flachtellerventiloberteil M20 x 1.25
 - Edelstahl Ventilsitz
- Anschlussgewinde 1/2"

| SAP Nr. | Artikel Nr. |
|-------------------|-------------------|
| chromeline, A 115 | |
| 103015 | K.25.40.51.000A34 |

STAR Zubehör – Standventil – Zubehör

- Metallgriff, abziehbar (Kaltwasser)
- Auslauf fest
 - Neoperl® Cascade®
- Flachtellerventiloberteil M20 x 1.25
 - Edelstahl Ventilsitz
- Anschlussgewinde 1/2"
- Tischbohrung ø22 mm

Auslaufmenge 12 l/min (3 bar)
Armaturengeräuschgruppe I

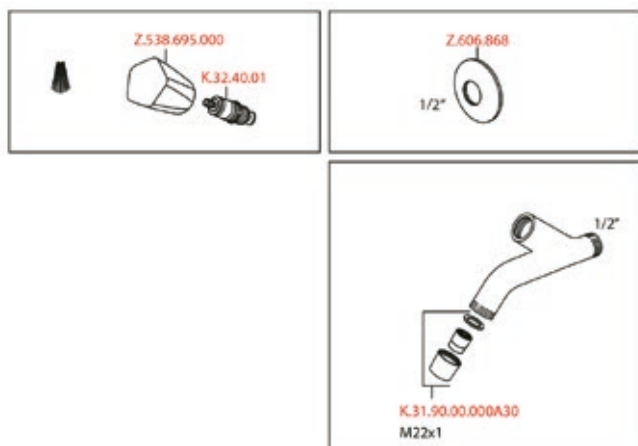

Auslaufmenge 13 l/min (3 bar)
Armaturengeräuschgruppe I

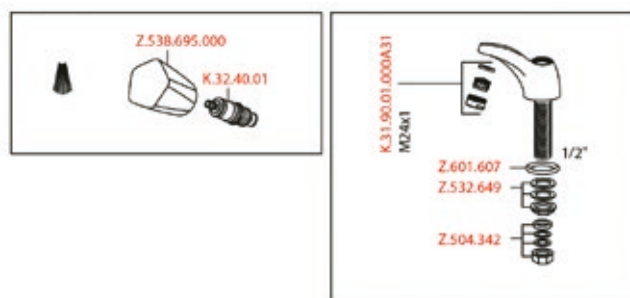

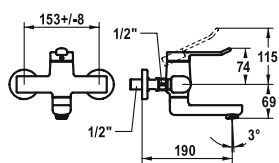

SAP Nr. Artikel Nr.

chromeline, AD 153±8 mm, A 175
125218 11.512.102.000

chromeline, AD 153±8 mm, A 225
125219 11.512.103.000

VITA 2.0 Hebelmischer – Waschtisch

- EcoProtect – Wasserspareinrichtung
- Schwenkauslauf 90°
 - bei Bedarf mit Schraube fixierbar
 - Neoperl® Perlator® laminar
- OptimalSpace – großzügiger Wasch-/Arbeitsbereich
- KWC Sicherheits-Steuerpatrone M 35 OP
 - mit Keramikscheibentechnik
 - Auslaufmenge und Temperatur stufenlos einstellbar
- Wandanschlüsse 1/2" x 1/2", nicht absperrbar L 40 exzentrisch 4 mm

Auslaufmenge 5.8 l/min (3 bar)

Armaturengeräuschgruppe I

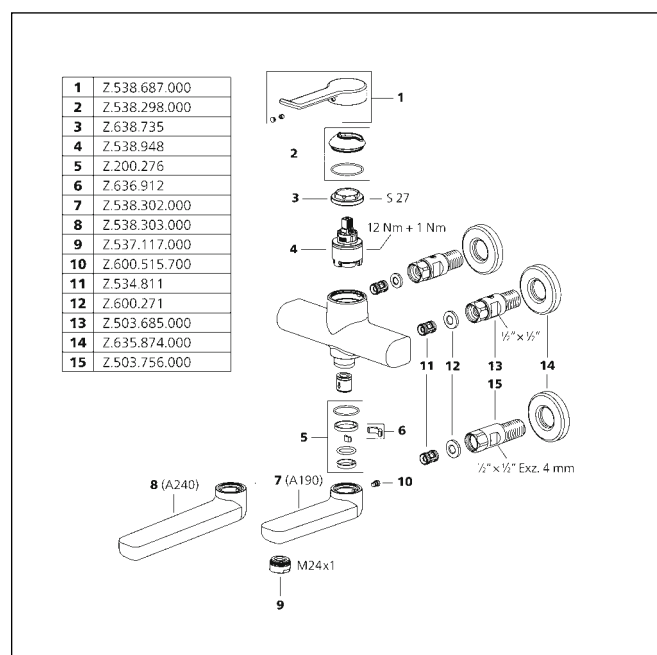

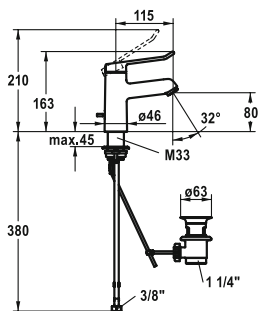

| SAP Nr. | Artikel Nr. |
|---|------------------|
| chromeline, A 120, flexible Anschlusschläuche, mit Ablaufgarnitur 125212 | 12.518.041.000FL |
| chromeline, A 120, flexible Anschlusschläuche, ohne Ablaufgarnitur 125213 | 12.518.051.000FL |

VITA 2.0 Hebelmischer – Waschtisch

- EcoProtect – Wasserspareinrichtung
- Auslauf fest
 - Neoperl® Perlator® laminar
- KWC Sicherheits-Steuerpatrone M 35 OP
 - mit Keramikscheibentechnik
 - Auslaufmenge und Temperatur stufenlos einstellbar
- Flexible Anschlusschläuche 3/8"
- QuickInstallation – Befestigung mit Gewindestutzen M33 x 1.5 mit Feststellschrauben
- Tischbohrung ø35 mm
- Lieferumfang:
 - KWC Ablaufventil Z.538.581.000

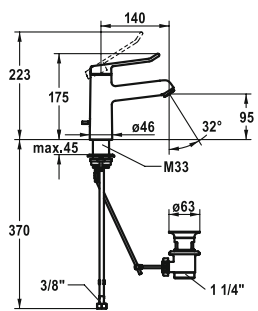

| SAP Nr. | Artikel Nr. |
|--|------------------|
| chromeline, A 140, flexible Anschlusschläuche, mit Ablaufgarnitur 125214 | 12.518.042.000FL |
| chromeline, A 140, ohne Ablaufgarnitur 125215 | 12.518.052.000FL |

VITA 2.0 Hebelmischer – Waschtisch

- EcoProtect – Wasserspareinrichtung
- Auslauf fest
 - Neoperl® Perlator® laminar
- KWC Sicherheits-Steuerpatrone M 35 OP
 - mit Keramikscheibentechnik
 - Auslaufmenge und Temperatur stufenlos einstellbar
- Flexible Anschlusschläuche 3/8"
- QuickInstallation – Befestigung mit Gewindestutzen M33 x 1.5 mit Feststellschrauben
- Tischbohrung ø35 mm
- Lieferumfang:
 - KWC Ablaufventil Z.538.581.000

Armaturen für das Objekt

Auslaufmenge 5.8 l/min (3 bar)
Armaturengeräuschgruppe I

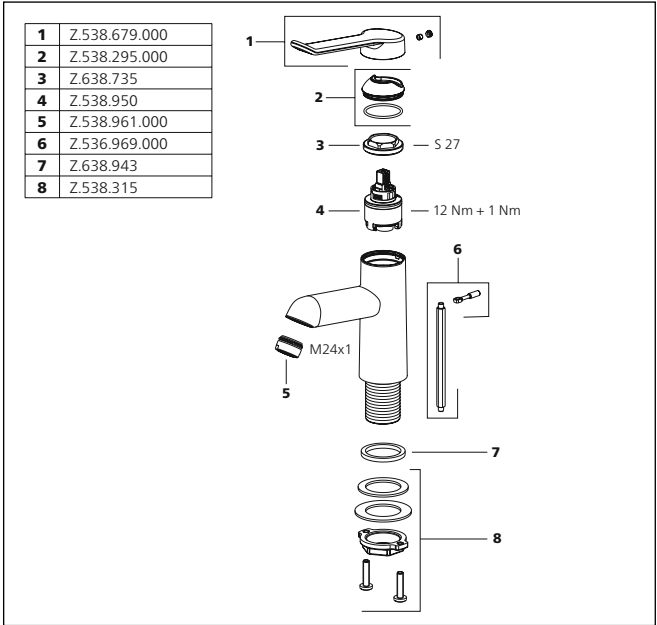

Auslaufmenge 5.8 l/min (3 bar)
Armaturengeräuschgruppe I

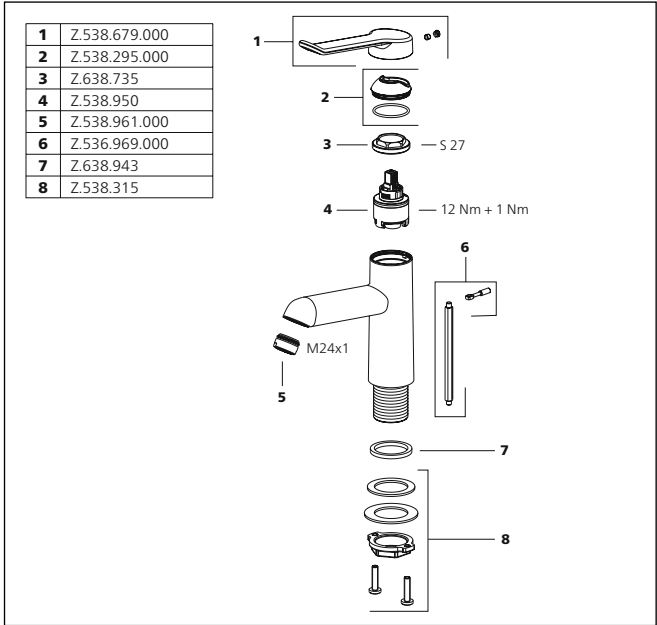

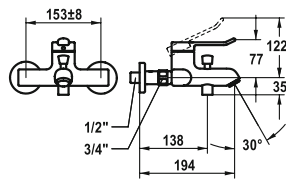

| SAP Nr. | Artikel Nr. |
|---|----------------|
| chromeline, AD 153 AD 153±8 mm, A195, ohne Brause, Schlauch und Halter | |
| 125223 | 20.512.333.000 |

VITA 2.0 Hebelmischer – Wanne

- Umstellung mit automatischer Rückstellung
- Eigensicher gegen Rückfließen
- Auslauf fest
 - Neoperl® Perlator® laminar
- KWC Sicherheits-Steuerpatrone M 35 OP
 - mit Keramikscheibentechnik
 - Auslaufmenge und Temperatur stufenlos einstellbar
- Wandanschlüsse $\frac{1}{2}'' \times \frac{3}{4}''$,
nicht absperrbar L 40 exzentrisch 4 mm

Auslaufmenge 20.4 l/min (3 bar)

Armaturengeräuschgruppe U

Brausenabgang: Auslaufmenge 12.6 l/min (3 bar)

Brausenabgang: Armaturengeräuschgruppe II

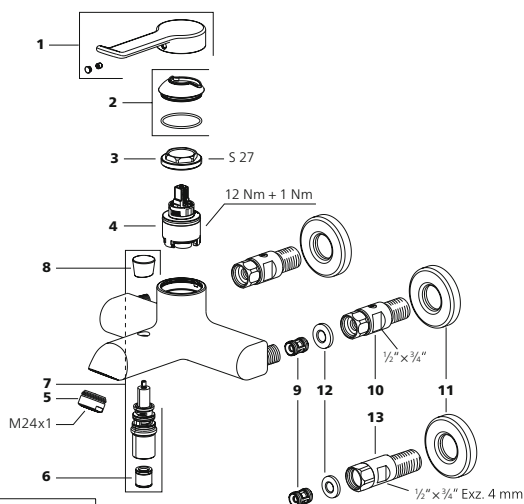

| | | | | | |
|----------|---------------|----------|---------------|-----------|---------------|
| 1 | Z.538.687.000 | 6 | Z.500.476 | 10 | Z.503.685.000 |
| 2 | Z.538.298.000 | 7 | Z.535.051 | 11 | Z.635.874.000 |
| 3 | Z.638.735 | 8 | Z.611.078.000 | 12 | Z.600.276 |
| 4 | Z.538.950 | 9 | Z.534.811 | 13 | Z.503.756.000 |
| 5 | Z.538.742.000 | | | | |

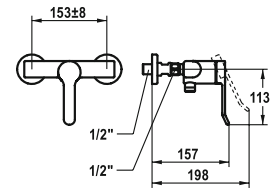

| SAP Nr. | Artikel Nr. |
|--|----------------|
| chromeline, AD 153±8 mm, ohne Brause und Schlauch 125221 | 21.512.330.000 |

VITA 2.0 Hebelmischer – Dusche

- Eigensicher gegen Rückfließen
- KWC Sicherheits-Steuerpatrone M 35 OP
 - mit Keramikscheibentechnik
 - Auslaufmenge und Temperatur stufenlos einstellbar
- Wandanschlüsse $\frac{1}{2}'' \times \frac{3}{4}''$, nicht absperrbar L 40 exzentrisch 4 mm

Brausenabgang: Auslaufmenge 12.6 l/min (3 bar)

Brausenabgang: Armaturengeräuschgruppe II

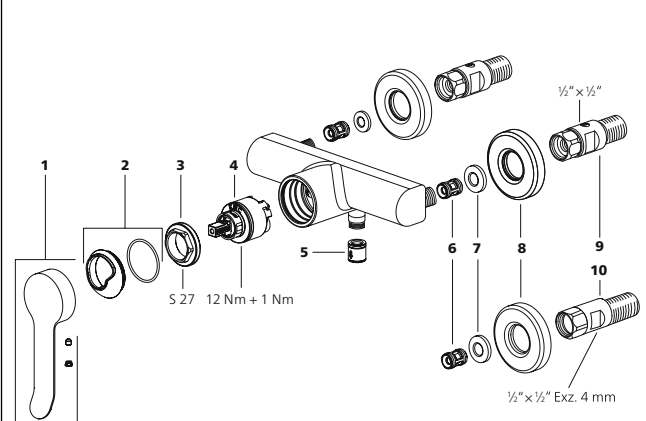

| | |
|----------|---------------|
| 1 | Z.536.687.000 |
| 2 | Z.538.298.000 |
| 3 | Z.638.735 |
| 4 | Z.538.950 |
| 5 | Z.500.476 |

| | |
|-----------|---------------|
| 6 | Z.534.811 |
| 7 | Z.600.271 |
| 8 | Z.635.874.000 |
| 9 | Z.503.685.000 |
| 10 | Z.503.756.000 |

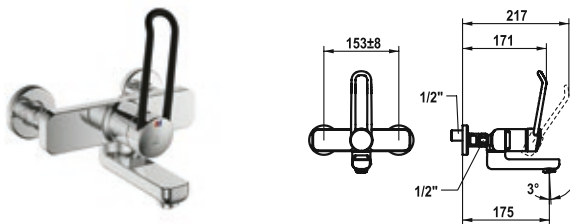

SAP Nr. Artikel Nr.

ganzchrom, AD 153±8 mm, A 175
125232 11.522.202.000

ganzchrom, AD 153±8 mm, A 225
125233 11.522.203.000

VITA PRO 2.0 Hebelmischer – Waschtisch

- Bedienung für einen sicheren Griff, sowie einfache und sichere Handhabung
- Ergonomischer und stabiler Bedienhebel aus Polyamid – für eine individuell noch angepasste Handhabung kann der abgekröpfte Hebel gedreht in die Kappe montiert werden (Standard: siehe Abbildung)
- EcoProtect – Wasserspareinrichtung
- Schwenkauslauf 90°
 – bei Bedarf mit Schraube fixierbar
 – Neoperl® Perlator® laminar
- OptimalSpace – großzügiger Wasch-/Arbeitsbereich
- KWC Sicherheits-Steuerpatrone M 35 OP
 – mit Keramikscheibentechnik
 – Auslaufmenge und Temperatur stufenlos einstellbar
 – Temperaturbegrenzung
 – Verstärkter Anschlag bei Auslaufmenge und Temperatur (Standardeinstellung)
- Wandanschlüsse 1/2" x 1/2", nicht absperrrbar L 40 exzentrisch 4 mm

Auslaufmenge 5.8 l/min (3 bar)
 Armaturengeräuschgruppe I

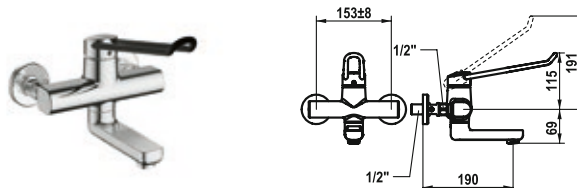
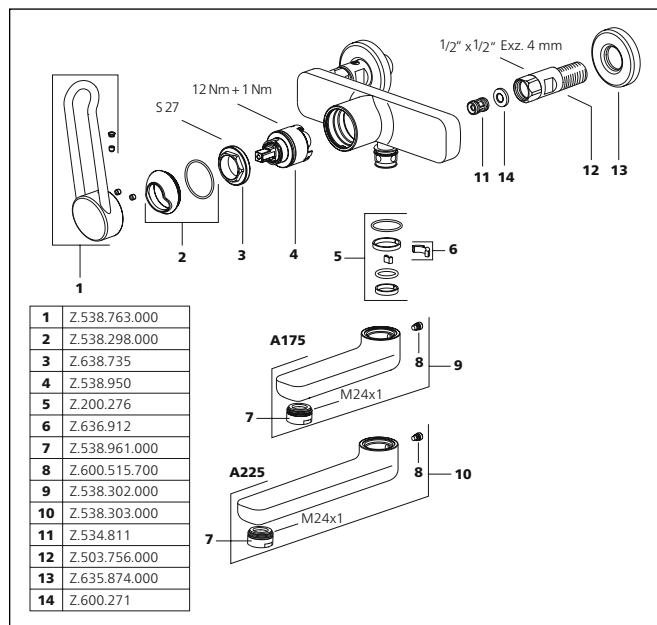

SAP Nr. Artikel Nr.

ganzchrom, AD 153±8 mm, A 190
125236 11.522.102.000LL

ganzchrom, AD 153±8 mm, A 240
125237 11.522.103.000LL

VITA PRO 2.0 Hebelmischer – Waschtisch

- Bedienung für einen sicheren Griff, sowie einfache und sichere Handhabung
- Ergonomischer und stabiler Bedienhebel aus Polyamid – für eine individuell noch angepasste Handhabung kann der abgekröpfte Hebel gedreht in die Kappe montiert werden (Standard: siehe Abbildung)
- EcoProtect – Wasserspareinrichtung
- Schwenkauslauf 90°
 – bei Bedarf mit Schraube fixierbar
 – Neoperl® Perlator® laminar
- OptimalSpace – großzügiger Wasch-/Arbeitsbereich
- KWC Sicherheits-Steuerpatrone M 35 OP
 – mit Keramikscheibentechnik
 – Auslaufmenge und Temperatur stufenlos einstellbar
 – Temperaturbegrenzung
 – Verstärkter Anschlag bei Auslaufmenge und Temperatur (Standardeinstellung)
- Wandanschlüsse 1/2" x 1/2", nicht absperrrbar L 40 exzentrisch 4 mm

Auslaufmenge 5.8 l/min (3 bar)
 Armaturengeräuschgruppe I

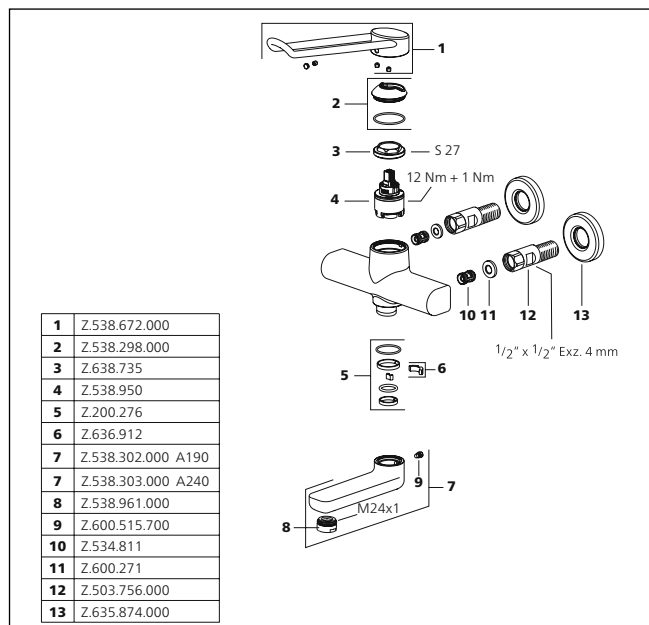

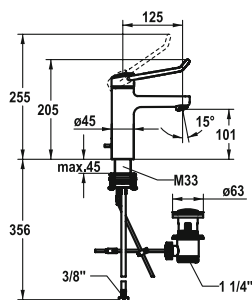

SAP Nr.

Artikel Nr.

chromeline, A 125, flexible Anschlusschläuche, mit Ablaufgarnitur

125224 12.528.041.000FL

chromeline, A 125, flexible Anschlusschläuche, ohne Ablaufgarnitur

125225 12.528.051.000FL

VITA PRO 2.0 Hebelmischer – Waschtisch

- Bedienung für einen sicheren Griff, sowie einfache und sichere Handhabung
- Ergonomischer und stabiler Bedienhebel aus Polyamid – für eine individuell noch angepasste Handhabung kann der abgekröpfte Hebel gedreht in die Kappe montiert werden (Standard: siehe Abbildung)
- EcoProtect – Wasserspareinrichtung
- Auslauf fest – Neoperl® Perlator® laminar
- KWC Sicherheits-Steuerpatrone M 35 OP – mit Keramikscheibentechnik
- Auslaufmenge und Temperatur stufenlos einstellbar
- Temperaturbegrenzung
- Verstärkter Anschlag bei Auslaufmenge und Temperatur (Standardeinstellung)
- Flexible Anschlusschläuche 3/8"
- QuickInstallation – Befestigung mit Gewindestutzen M33 x 1.5 mit Feststellschrauben
- Tischbohrung ø35 mm
- Lieferumfang:
 - KWC Ablaufventil Z.538.581.000

Auslaufmenge 5.8 l/min (3 bar)
Armaturengeräuschgruppe I

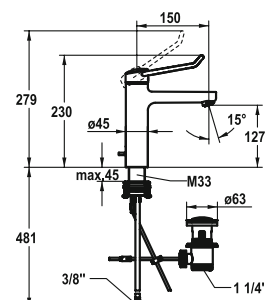

SAP Nr.

Artikel Nr.

chromeline, A 150, flexible Anschlusschläuche, mit Ablaufgarnitur

125226 12.528.042.000FL

chromeline, A 150, flexible Anschlusschläuche, ohne Ablaufgarnitur

125227 12.528.052.000FL

VITA PRO 2.0 Hebelmischer – Waschtisch

- Bedienung für einen sicheren Griff, sowie einfache und sichere Handhabung
- Ergonomischer und stabiler Bedienhebel aus Polyamid – für eine individuell noch angepasste Handhabung kann der abgekröpfte Hebel gedreht in die Kappe montiert werden (Standard: siehe Abbildung)
- EcoProtect – Wasserspareinrichtung
- Auslauf fest – Neoperl® Perlator® laminar
- KWC Sicherheits-Steuerpatrone M 35 OP – mit Keramikscheibentechnik
- Auslaufmenge und Temperatur stufenlos einstellbar
- Temperaturbegrenzung
- Verstärkter Anschlag bei Auslaufmenge und Temperatur (Standardeinstellung)
- Flexible Anschlusschläuche 3/8"
- QuickInstallation – Befestigung mit Gewindestutzen M33 x 1.5 mit Feststellschrauben
- Tischbohrung ø35 mm
- Lieferumfang:
 - KWC Ablaufventil Z.538.581.000

Auslaufmenge 5.8 l/min (3 bar)
Armaturengeräuschgruppe I

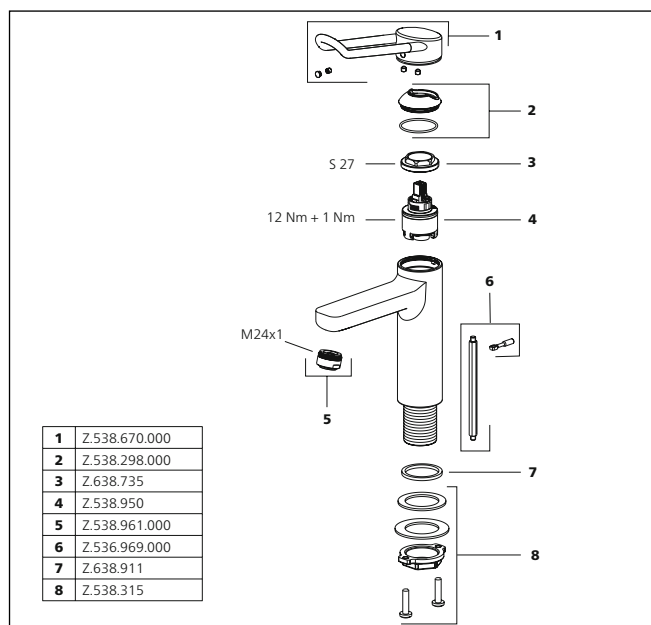
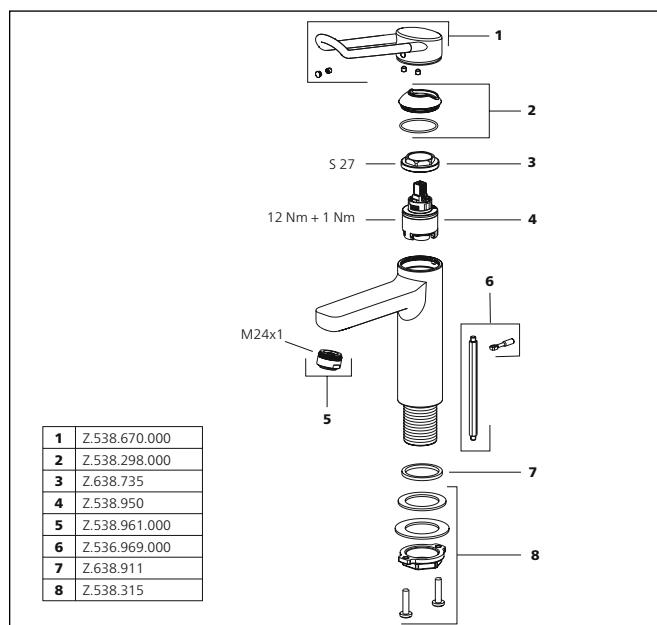

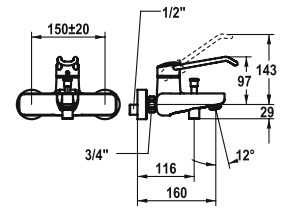
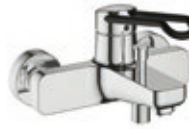
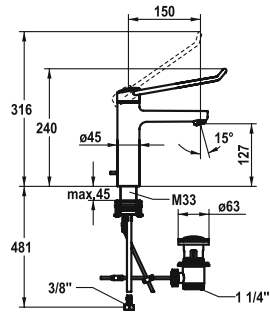

12.528.052.000LLFL

- ## Armaturen für das Objekt

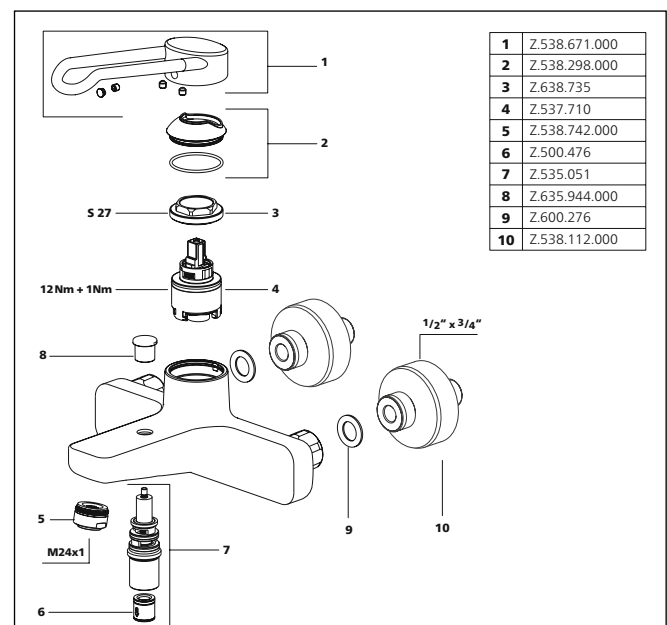
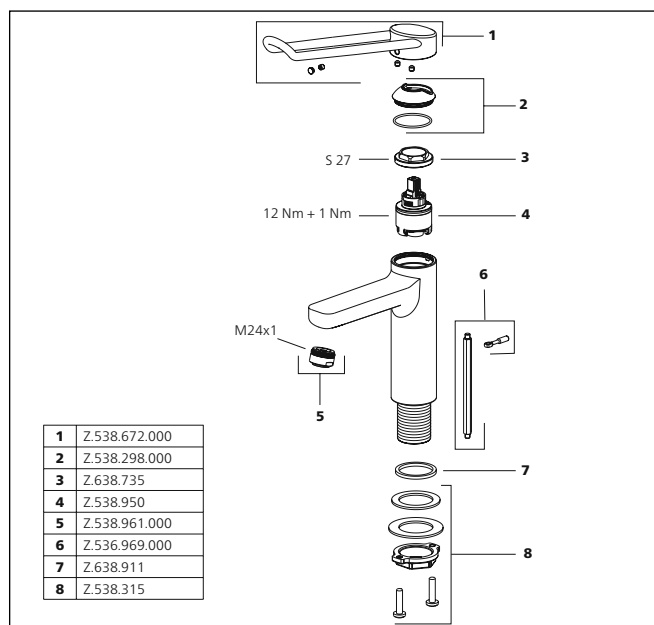

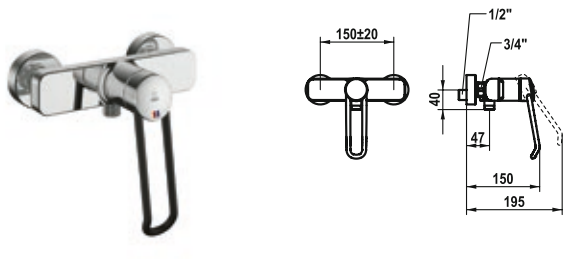

| SAP Nr. | Artikel Nr. |
|--|----------------|
| ganzchrom, AD150 ± 20 ohne Brausegaranitur und Halter 125239 | 21.522.330.000 |

VITA PRO 2.0 Hebelmischer

- Bedienung für einen sicheren Griff, sowie einfache und sichere Handhabung
- Ergonomischer und stabiler Bedienhebel aus Polyamid
 - für eine individuell noch angepasste Handhabung kann der abgekröpfte Hebel gedreht in die Kappe montiert werden (Standard: siehe Abbildung)
- Eigensicher gegen Rückfließen
- KWC Sicherheits-Steuerpatrone M 35 OP
 - mit Keramikscheibentechnik
 - Auslaufmenge und Temperatur stufenlos einstellbar
 - Temperaturbegrenzung
 - Verstärkter Anschlag bei Auslaufmenge und Temperatur (Standardeinstellung)
- Wandanschlüsse 1/2" x 3/4", nicht absperrrbar exzentrisch 10 mm

Auslaufmenge 16.5 l/min (3bar)
Brausenabgang: Armaturengeräuschgruppe II

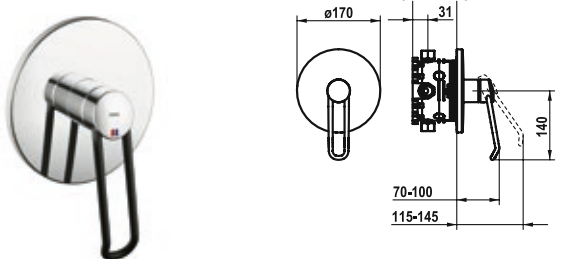
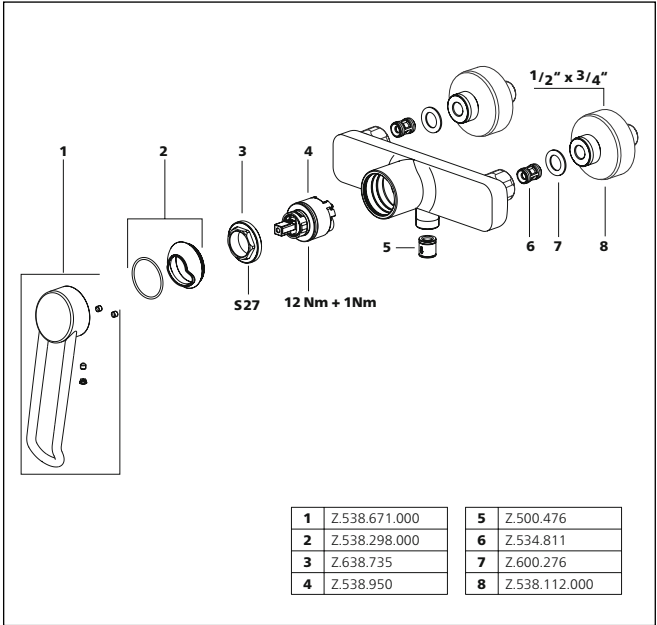

| SAP Nr. | Artikel Nr. |
|---|----------------|
| chromeline, Fertigmontageset 125242 | 21.524.500.000 |

VITA PRO 2.0 Fertigmontageset – Hebelmischer – Dusche

- Fertigmontageset mit Funktionseinheit
- Bedienung für einen sicheren Griff, sowie einfache und sichere Handhabung
- Ergonomischer und stabiler Bedienhebel aus Polyamid
 - für eine individuell noch angepasste Handhabung kann der abgekröpfte Hebel gedreht in die Kappe montiert werden (Standard: siehe Abbildung)
- Abgang oben oder unten
- KWC Steuerpatrone M 35 H
 - mit Keramikscheibentechnik
 - Auslaufmenge und Temperatur stufenlos einstellbar
- Lieferumfang:
 - Mischereinheit, Hebel, Kappe, Hülse, Abdeckplatte, Rosettenträger
 - Schraubenlose Befestigung der Abdeckplatte
- Separat bestellen:
 - Unterputz-Einheit KWC BLUEBOX®
 - 1/2", ohne Vorabspernung, 39.999.900.931
 - 3/4" (1/2"), mit Vorabspernung, 39.999.910.931

Durchflussmenge 18 l/min (3 bar)
Armaturengeräuschgruppe I

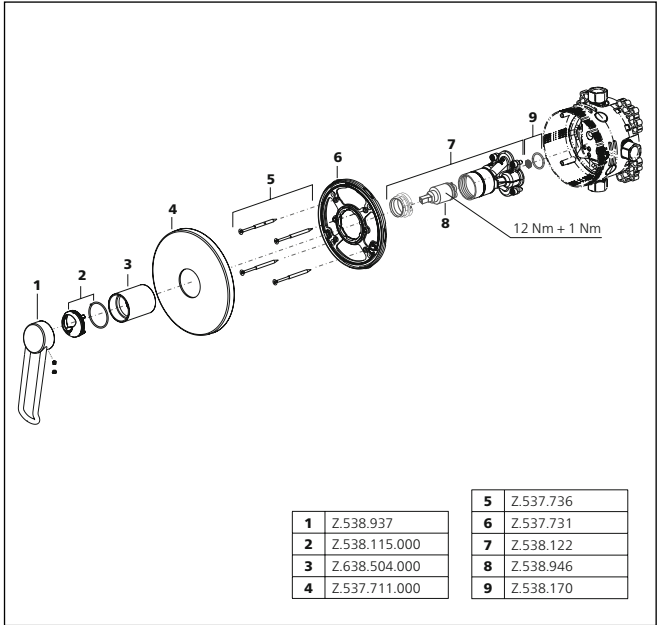

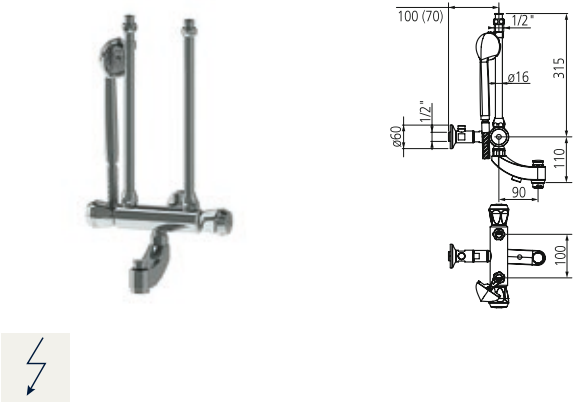

| SAP Nr. | Artikel Nr. |
|----------------------------------|--------------|
| ganzchrom, A 90, NW 1/2", G 1/2" | |
| 112.81 Z 291 | 112.81 Z 291 |

Kuri Zweigriffmischer – Wanne – Niederdruck

- Umstellung mit automatischer Rückstellung
- Lieferumfang:
 - Handbrause
 - Brausenschlauch 1250 mm, Kunststoff
- Niederdruck

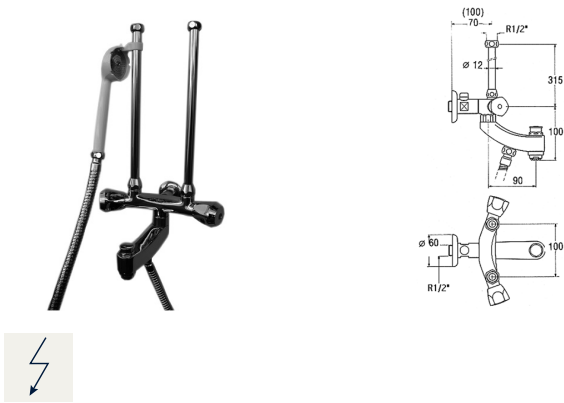

| SAP Nr. | Artikel Nr. |
|----------------------------------|--------------|
| ganzchrom, A 90, NW 3/8", G 1/2" | |
| 112.78 Z 309 | 112.78 Z 309 |

Kuri Zweigriffmischer – Wanne – Niederdruck

- Umstellung mit automatischer Rückstellung
- Lieferumfang:
 - Handbrause
 - Brausenschlauch 1250 mm, Kunststoff
- Niederdruck

Armaturen für das Objekt

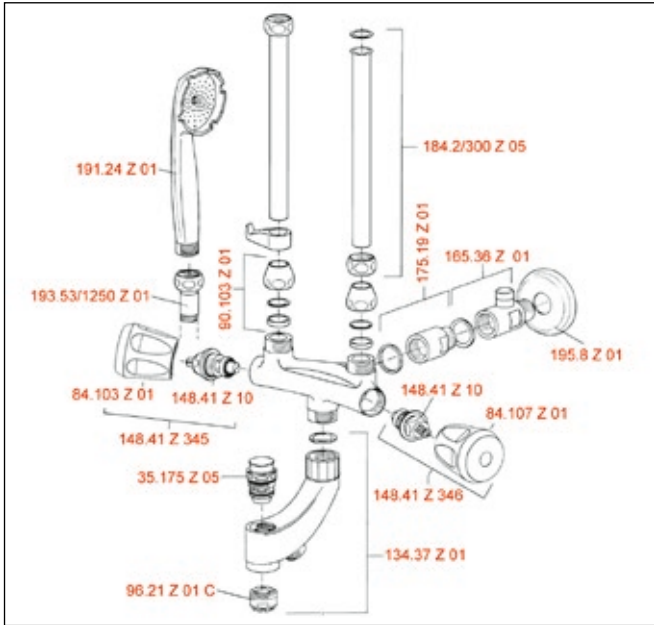
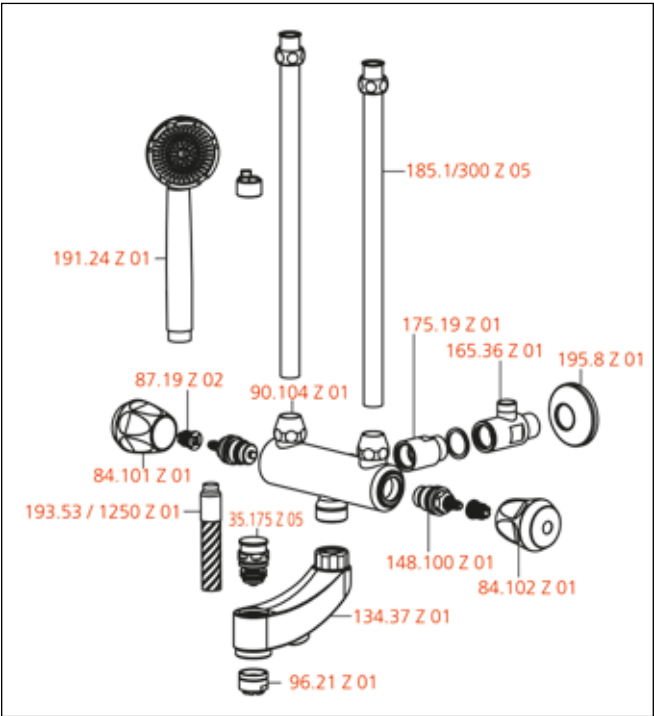

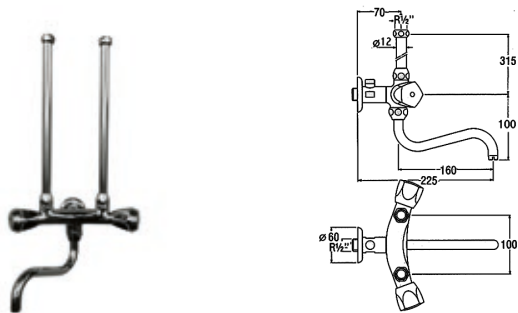

SAP Nr. Artikel Nr.
chromeline A160 NW 3/8" G 1/2"
112.78 Z 290 112.78 Z 290

Kuri Zweigriffmischer – Waschtisch – Niederdruck

- Schwenkauslauf
- Niederdruck

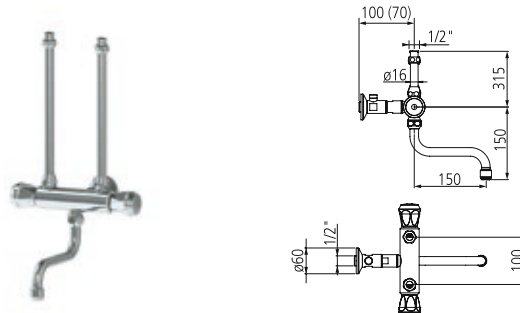

SAP Nr. Artikel Nr.
chromeline A150 NW 1/2 G 1/2"
112.81 Z 280 112.81 Z 280

Kuri Zweigriffmischer – Waschtisch – Niederdruck

- Schwenkauslauf
- Niederdruck

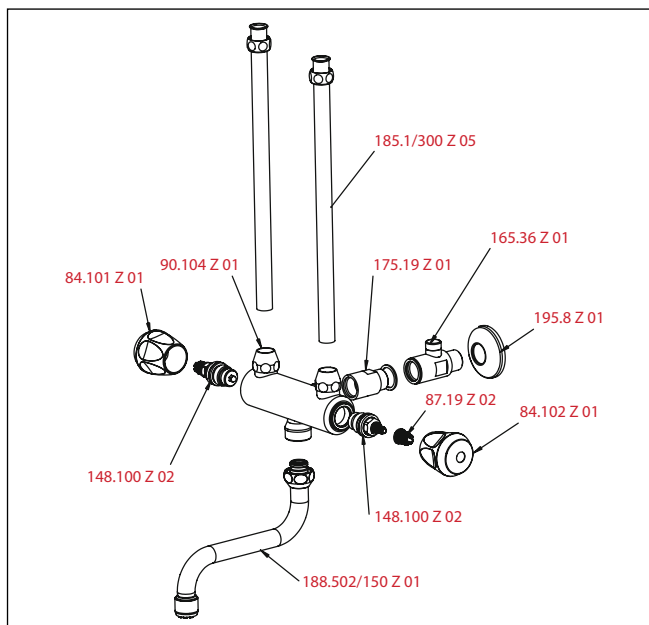
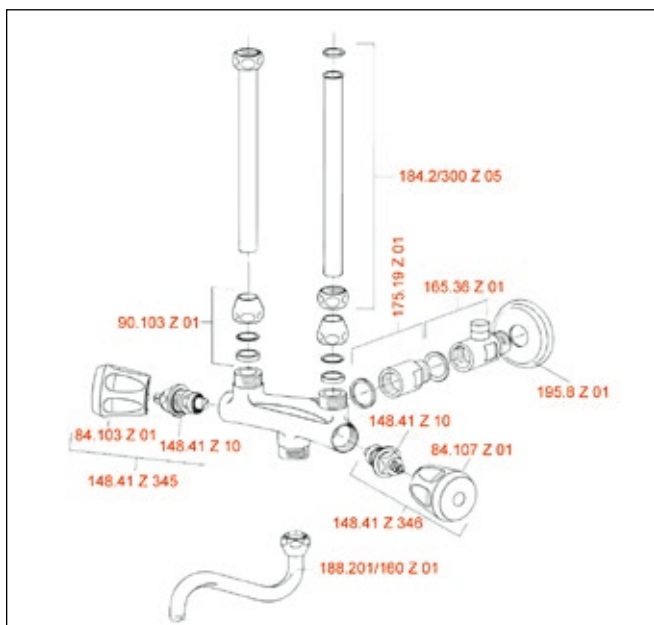



| SAP Nr. | Artikel Nr. |
|---------------------------|--------------|
| chromeline NW 3/8" G 1/2" | |
| 112.78 Z 291 | 112.78 Z 291 |

Kuri WSP Brause Wandbatterie 3/8"

- Lieferumfang:
 - Handbrause
 - Brausenschlauch 1500 mm, Kunststoff
- Niederdruck

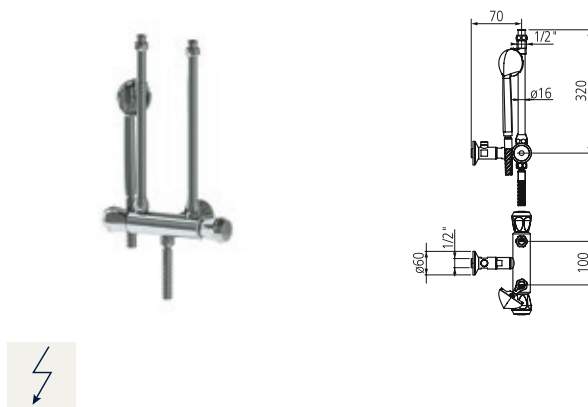

| SAP Nr. | Artikel Nr. |
|---------------------------|--------------|
| chromeline NW 1/2" G 1/2" | |
| 112.81 Z 286 | 112.81 Z 286 |

Kuri Zweigriffmischer – Dusche – Niederdruck

- Zweigriffmischer
- Lieferumfang:
 - Handbrause
 - Brausenschlauch 1500 mm, Kunststoff
 - Niederdruck

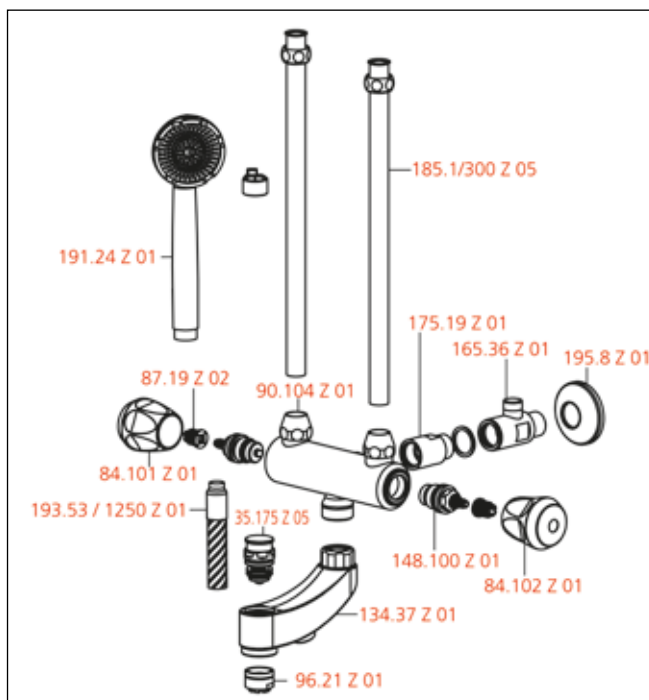
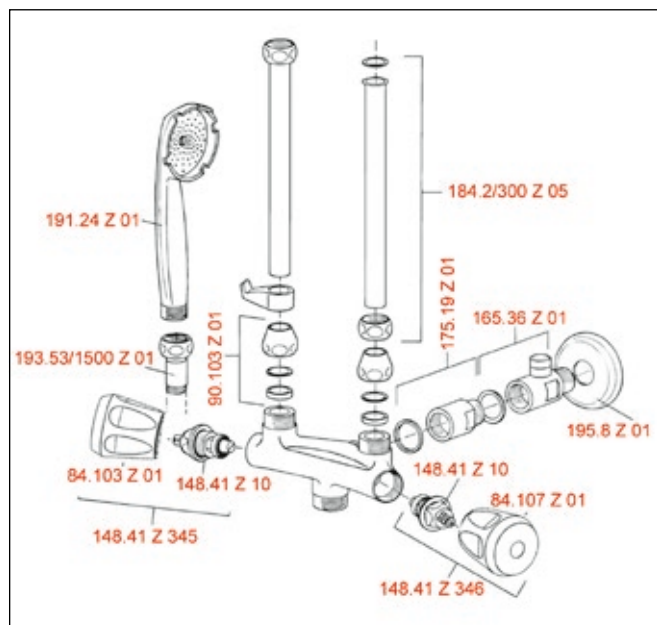

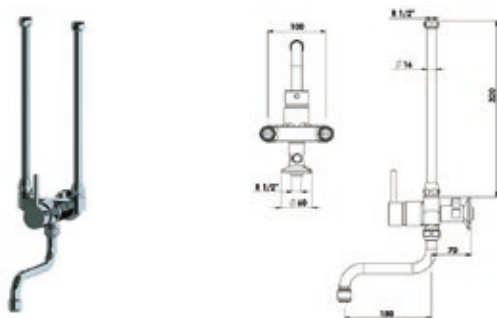

SAP Nr. Artikel Nr.

chromeline A150 NW 1/2 G 1/2"

114.81 Z 280 114.81 Z 280

Kuri Hebelmischer - Waschtisch - Niederdruck

Hebelmischer

* Schwenkauslauf

- Strahlregler-Mundstück

* Niederdruck

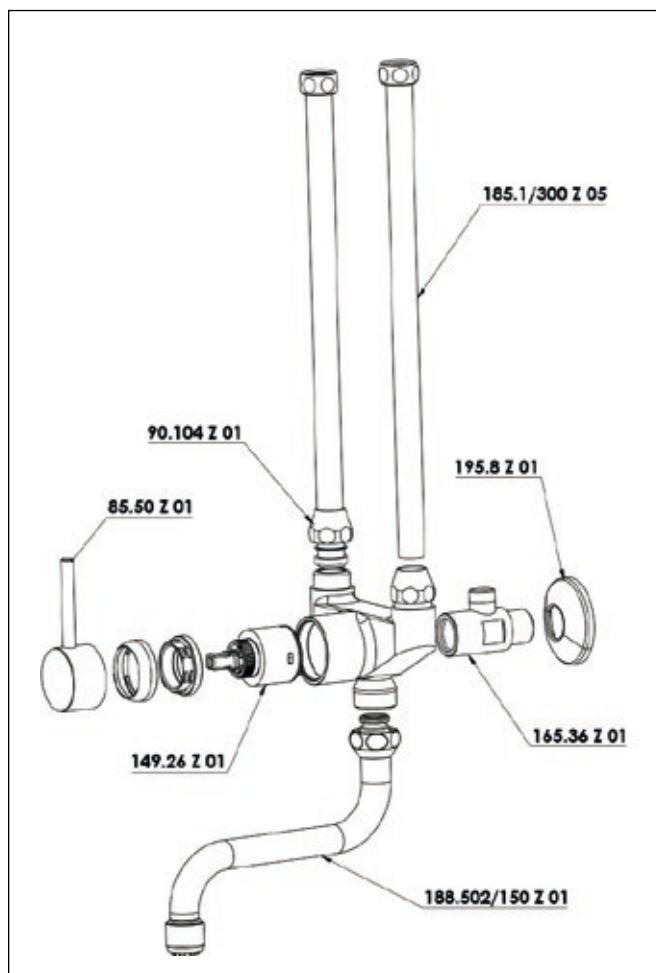



Hebelmischer
* Lieferumfang:
- Handbrause
- Brausenschlauch 1500 mm, Kunststoff
* Niederdruck



Hebelmischer
 * Umstellung mit automatischer Rückstellung
 * Lieferumfang:
 - Handbrause
 - Brausenschlauch 1500 mm, Kunststoff
 * Niederdruck

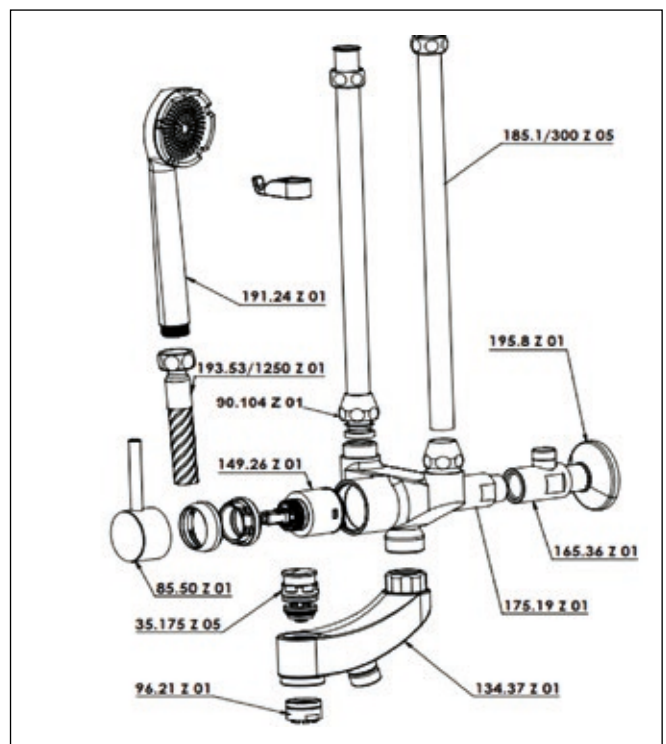

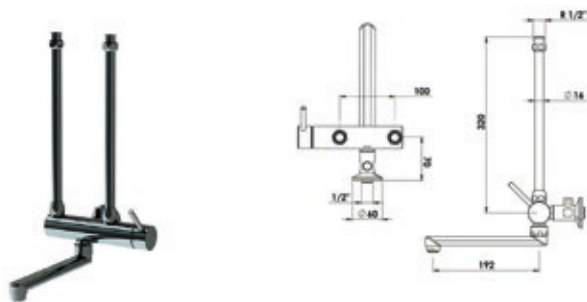

SAP Nr. Artikel Nr.
chromeline A190 NW 1/2" G 1/2"
114.86 Z 280 114.86 Z 280

Kuri Hebelmischer – Waschtisch – Niederdruck

- Schwenkauslauf
– Strahlregler-Mundstück
- Niederdruck

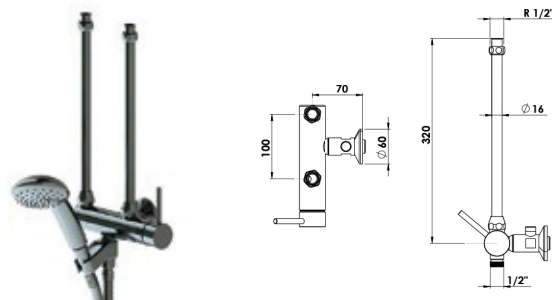

SAP Nr. Artikel Nr.
chromeline NW 1/2" G 1/2"
114.86 Z 286 114.86 Z 286

Kuri Hebelmischer – Dusche – Niederdruck

- Lieferumfang:
– Handbrause
– Brausenschlauch 1500 mm, Edelstahl
- Niederdruck

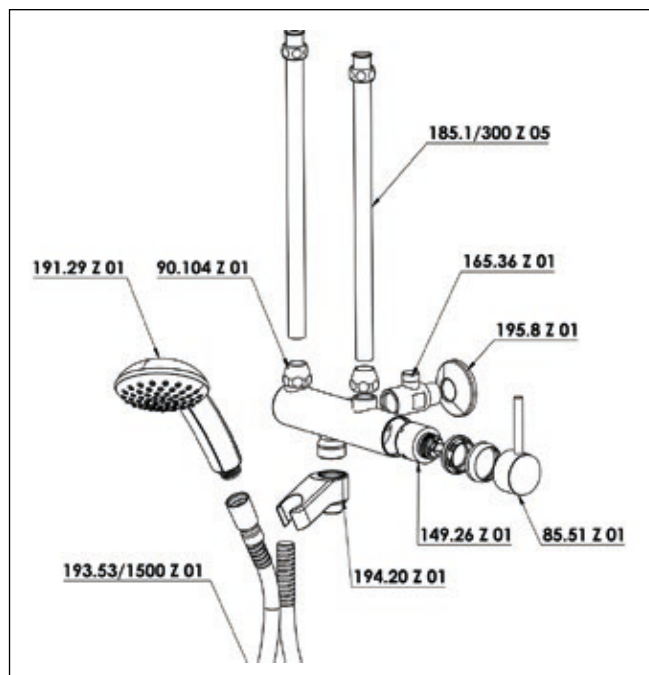
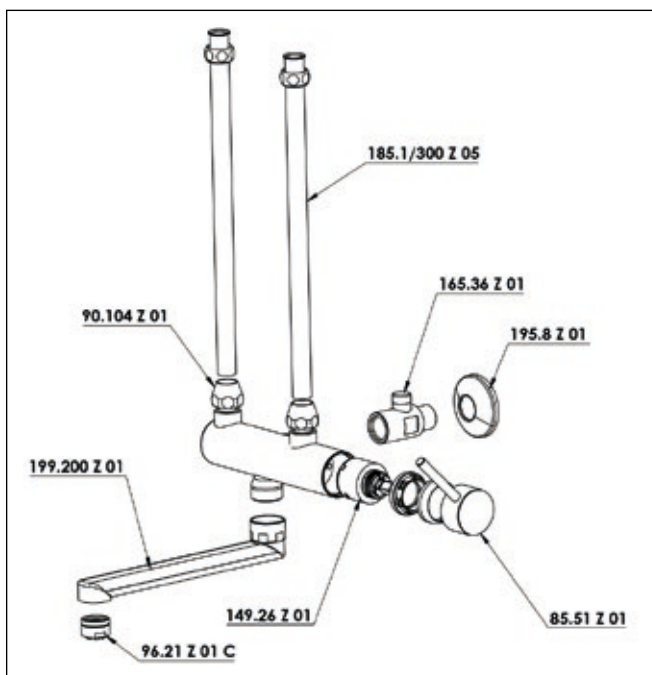

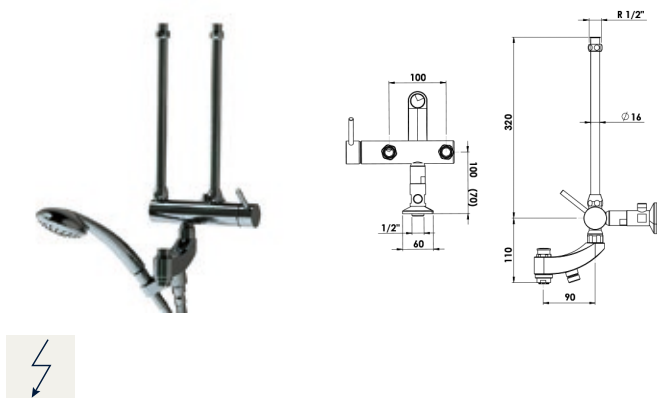

| SAP Nr. | Artikel Nr. |
|---------------------------|--------------|
| chromeline A90 NW ½" G ½" | |
| 114.86 Z 291 | 114.86 Z 291 |

Kuri Hebelmischer – Wanne – Niederdruck

- Umstellung mit automatischer Rückstellung
- Lieferumfang:
 - Handbrause
 - Brausenschlauch 1250 mm, Kunststoff
- Niederdruck

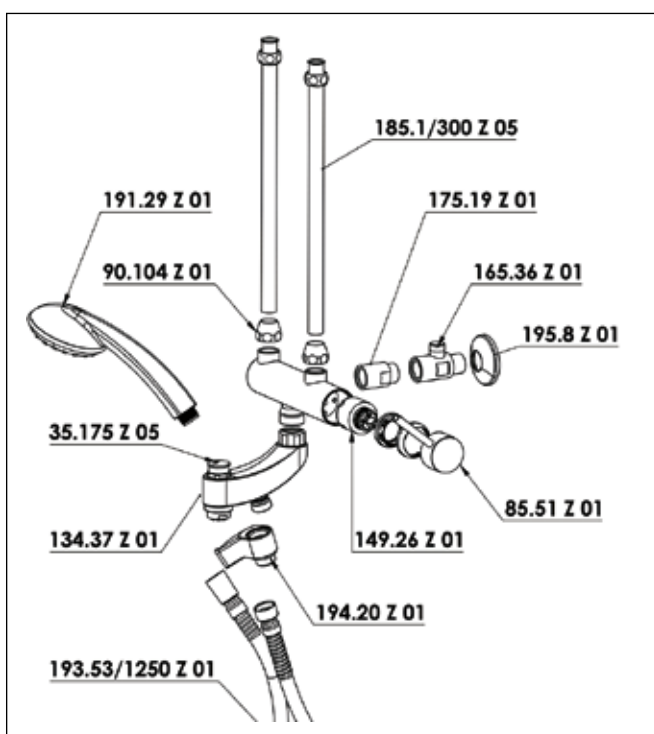

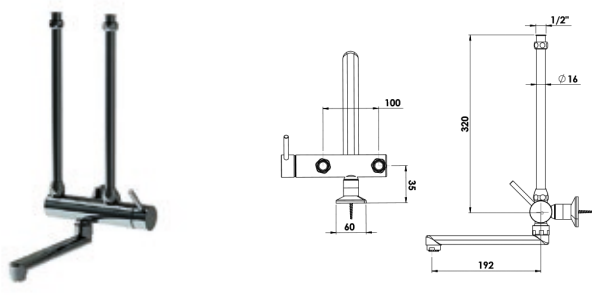

| SAP Nr. | Artikel Nr. |
|-------------------------------|--------------|
| chromeline A190 NW 1/2 G 1/2" | |
| 118.25 Z 280 | 118.25 Z 280 |

Kuri Hebelmischer

- für Durchlauferhitzer (Druck)
- Schwenkauslauf

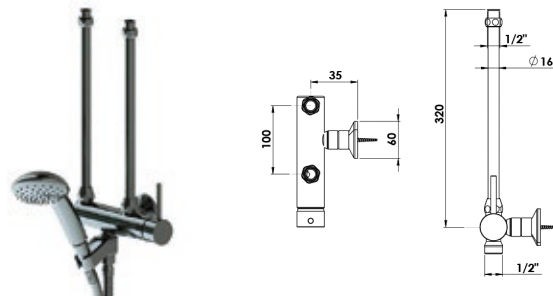

| SAP Nr. | Artikel Nr. |
|--------------------------|--------------|
| chromeline NW 1/2 G 1/2" | |
| 118.25 Z 286 | 118.25 Z 286 |

Kuri Hebelmischer – Dusche

- für Durchlauferhitzer (Druck)
- Lieferumfang:
 - Handbrause
 - Brausenschlauch 1250 mm, Kunststoff

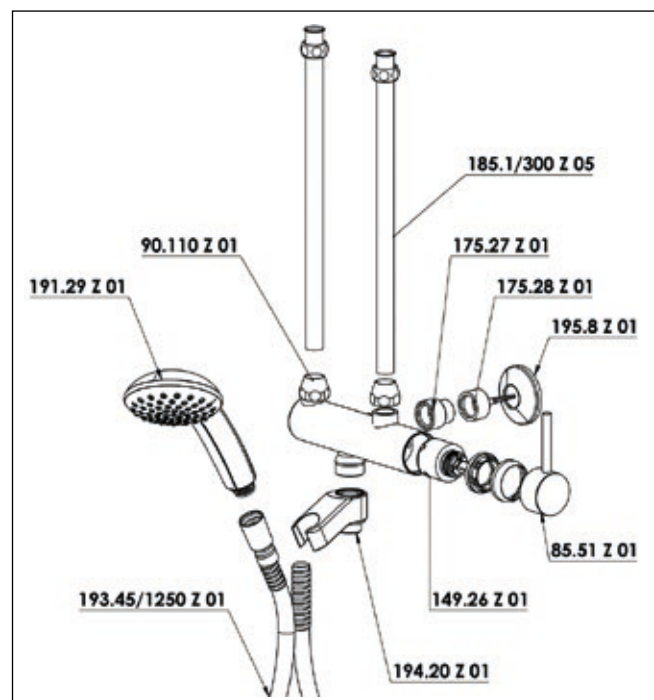
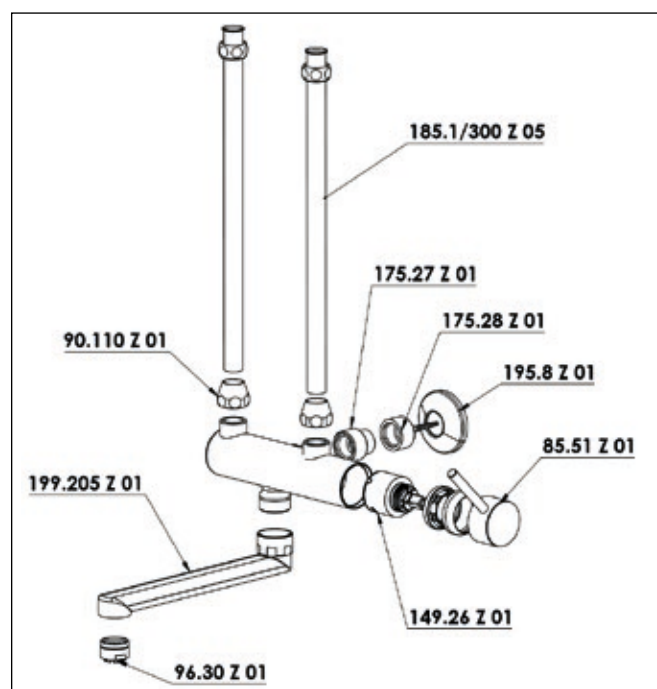

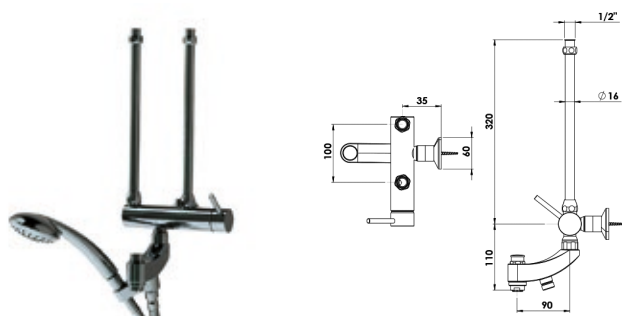

| SAP Nr. | Artikel Nr. |
|-------------------------------|--------------|
| chromeline A90 NW 1/2" G 1/2" | |
| 118.25 Z 291 | 118.25 Z 291 |

Kuri Hebelmischer – Wanne

- für Durchlauferhitzer (Druck)
- Umstellung mit automatischer Rückstellung
- Lieferumfang:
 - Handbrause
 - Brausenschlauch 1250 mm, Kunststoff

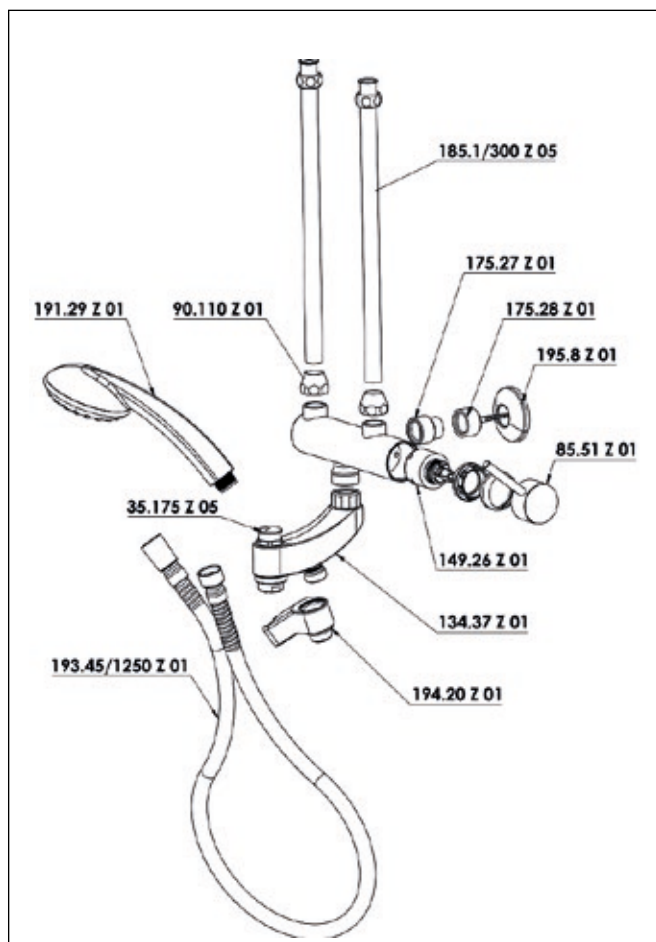



| SAP Nr. | Artikel Nr. |
|---------|-------------|
|---------|-------------|

chromeline A105 flexible Anschlussschläuche
ohne Ablaufgarnitur

117.170 Z 01 117.170 Z 01

Kuri Hebelmischer – Waschtisch

- Bedienhebel lang
- Auslauf fest
- Steuerpatrone 35 mm
 - Auslaufmenge und Temperatur stufenlos einstellbar
- Flexible Anschlussschläuche 3/8"
- Befestigung mit Stehbolzen
- Tischbohrung ø33 mm

Auslaufmenge 7,5l/min (3bar)

Armaturengeräuschgruppe I

| SAP Nr. | Artikel Nr. |
|---------|-------------|
|---------|-------------|

chromeline A105 flexible Anschlussschläuche
ohne Ablaufgarnitur

117.175 Z 02 117.175 Z 02

chromeline A105 flexible Anschlussschläuche
mit Ablaufgarnitur

117.175 Z 03 117.175 Z 03

Kuri Hebelmischer – Waschtisch – Niederdruck

- Auslauf fest
- Steuerpatrone 35 mm
 - Auslaufmenge und Temperatur stufenlos einstellbar
- Flexible Anschlussschläuche 3/8"
- Befestigung mit Stehbolzen
- Tischbohrung ø33 mm
- Niederdruck

Auslaufmenge 7,5l/min (3bar)

Armaturengeräuschgruppe I

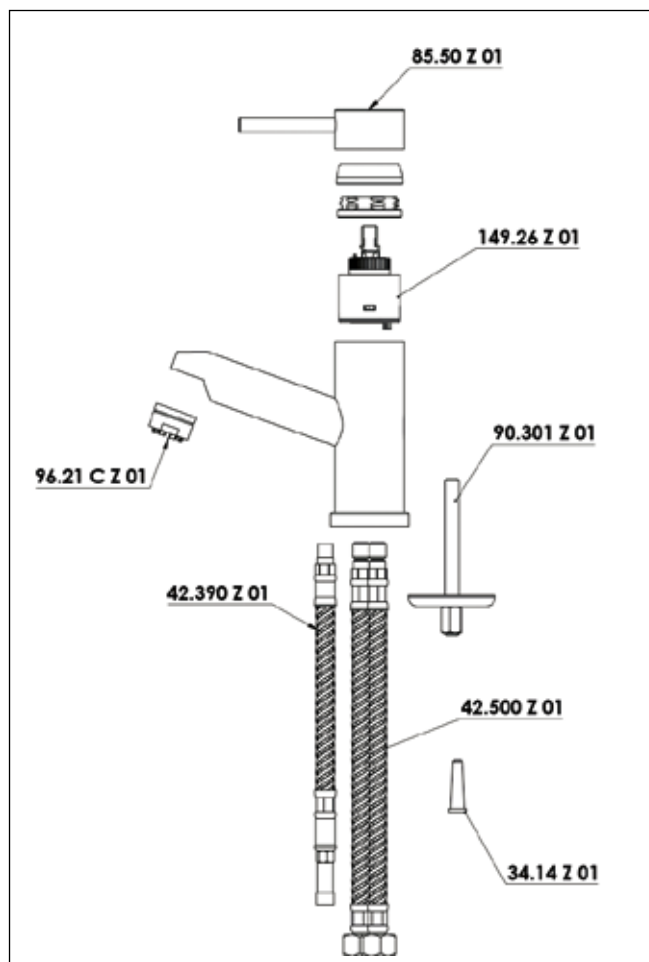
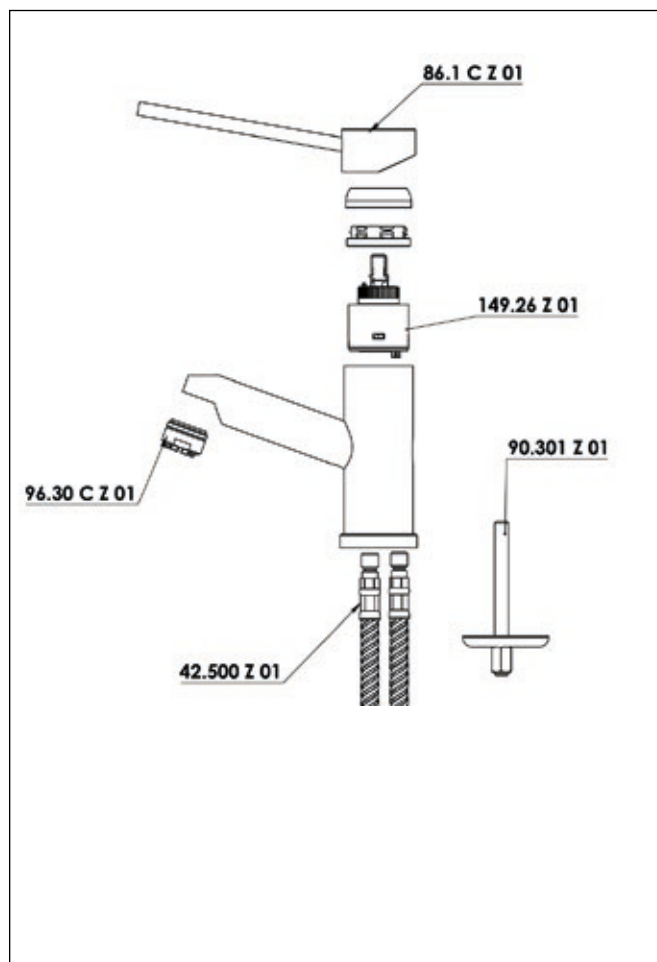



| SAP Nr. | Artikel Nr. |
|--|----------------|
| chromeline, A190, flexible Anschlusschläuche | |
| 119.65 Z 001 C | 119.65 Z 001 C |

Hebelmischer – Küche

- Schwenkauslauf 360°
- Steuerpatrone 35 mm
 - Auslaufmenge und Temperatur stufenlos einstellbar
- Flexible Anschlusschläuche 3/8"
- Befestigung mit Stehbolzen
- Tischbohrung ø33 mm



| SAP Nr. | Artikel Nr. |
|--|----------------|
| chromeline, A190, flexible Anschlusschläuche | |
| 119.55 Z 001 C | 119.55 Z 001 C |

Hebelmischer – Küche – Niederdruck

- Schwenkauslauf 360°
- Steuerpatrone 35 mm
 - Auslaufmenge und Temperatur stufenlos einstellbar
- Flexible Anschlusschläuche 3/8"
- Befestigung mit Stehbolzen
- Tischbohrung ø33 mm
- Niederdruck

Auslaufmenge 7,5l/min (3bar)
Armaturengeräuschgruppe I

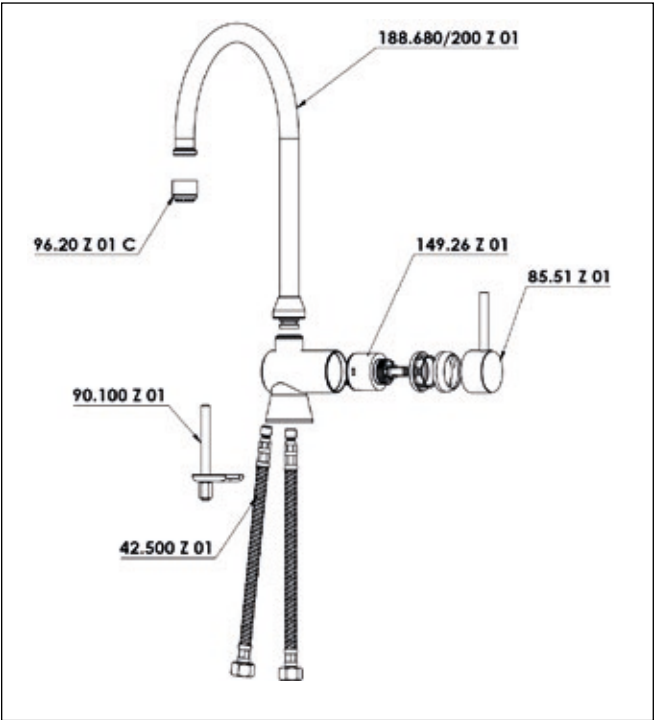

Auslaufmenge 7,5l/min (3bar)
Armaturengeräuschgruppe I

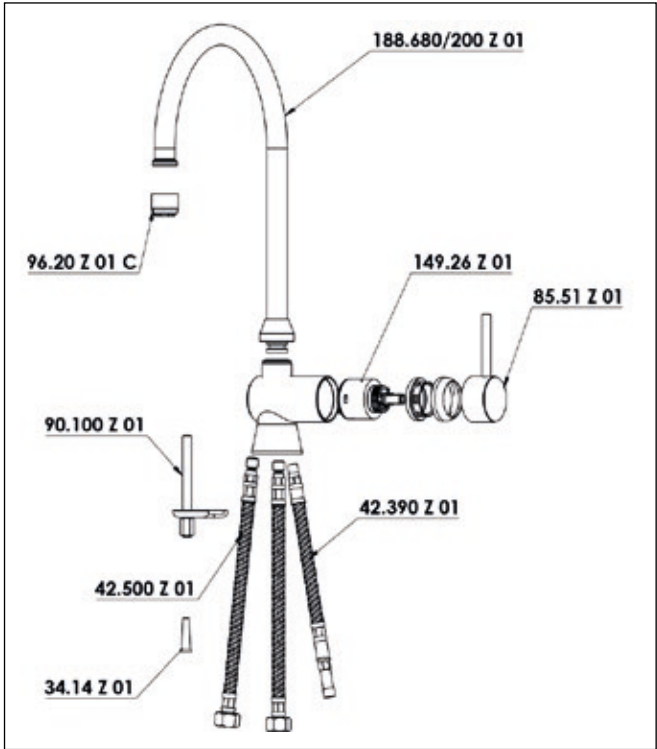

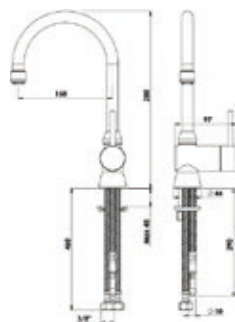

SAP Nr.

Artikel Nr.

chromeline, A150, flexible Anschlussschläuche

119.55 Z 002 C 119.55 Z 002 C

Kuri Hebelmischer – Waschtisch – Niederdruck

- Schwenkauslauf 360°
- Steuerpatrone 35 mm
– Auslaufmenge und Temperatur stufenlos einstellbar
- Flexible Anschlussschläuche 3/8"
- Befestigung mit Stehbolzen
- Tischbohrung ø33 mm
- Niederdruck

Auslaufmenge 7,5l/min (3bar)

Armaturengeräuschgruppe I

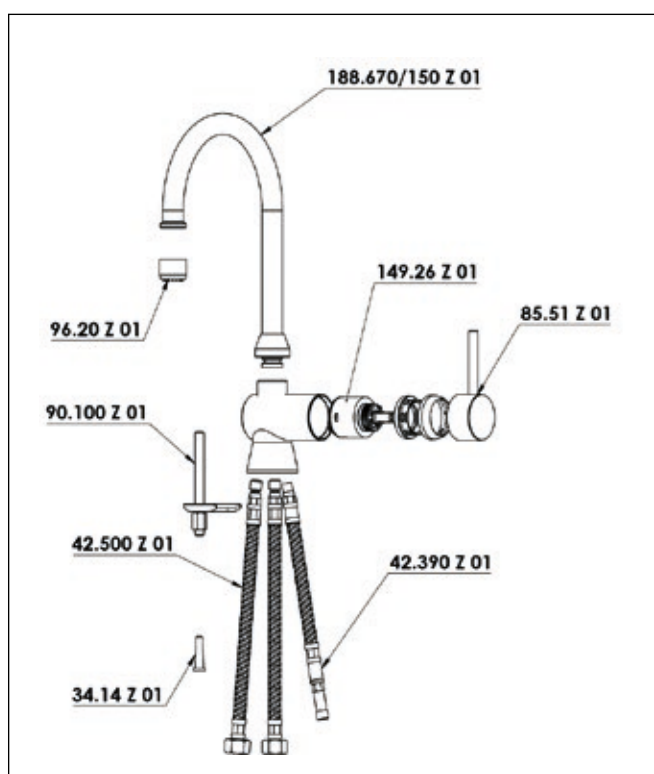

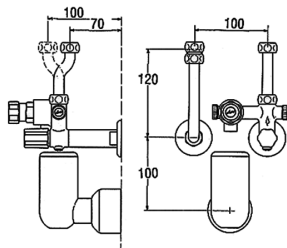

| SAP Nr. | Artikel Nr. |
|--------------------|-------------|
| chromline G ½" | |
| 166.13 Z 01 | 166.13 Z 01 |

Sicherheitsgruppe 6 bar, bis 200l

- ohne Druckminderer
- mit Rückflussverhinderer
- mit weißem Ablaufrichter

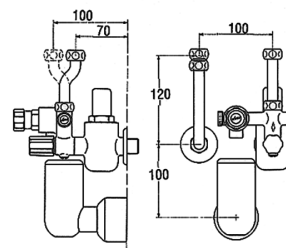

| SAP Nr. | Artikel Nr. |
|--------------------|-------------|
| chromline G ½" | |
| 166.13 Z 02 | 166.13 Z 02 |

Sicherheitsgruppe 6 bar, bis 200l

- mit Druckminderer
- mit Rückflussverhinderer
- mit weißem Ablaufrichter

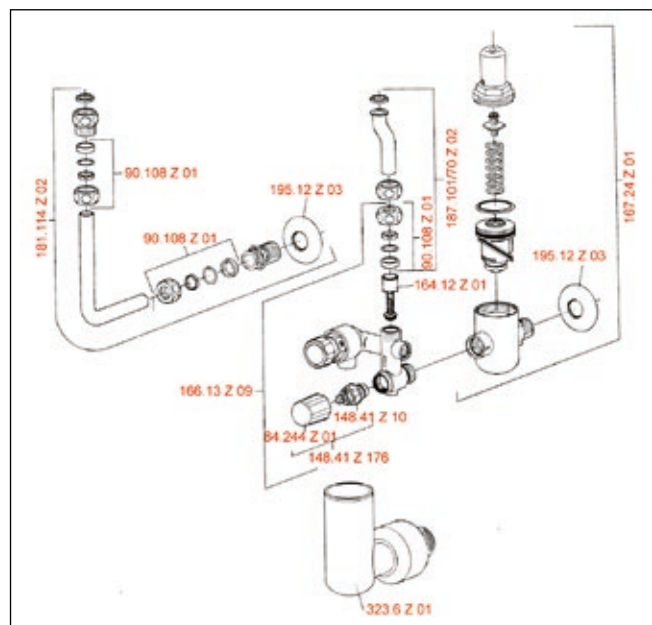
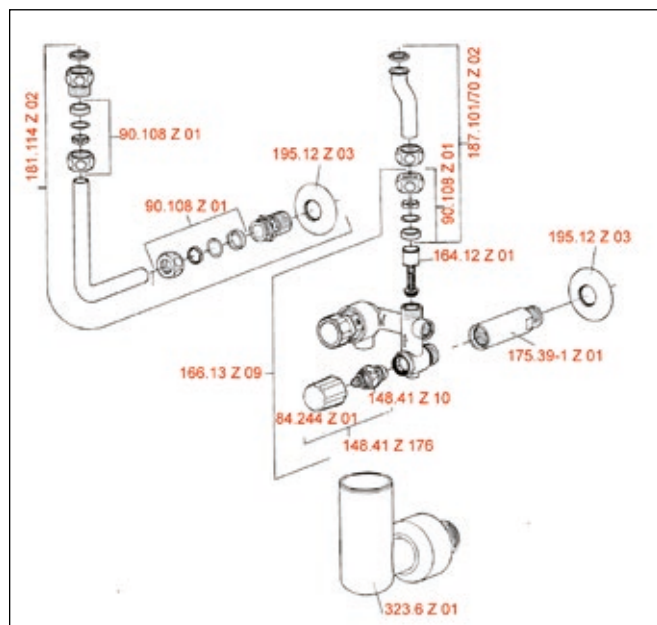

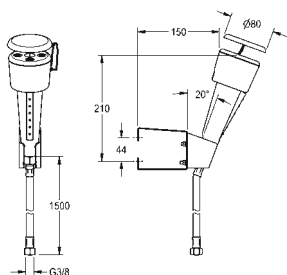

SAP Nr.

Artikel Nr.

Augendusche für Wandmontage mit Handdusche

2000101101

FAID101

Augen – und Gesichtsdusche für Wandmontage

- Augen – und Gesichtsdusche für Wandmontage
 - mit Start – und Stopptaste, nicht selbsttätig schliessend
 - zur flexiblen und stationären Benutzung
 - mit integriertem Durchflussmengenregler für gleichbleibende Wasserstrahlhöhe
- Flexibler Anschlussschlauch 3/8"
- Lieferumfang:
 - Brausenschlauch 1500 mm, Edelstahl
 - Wandhalterung mit Schraubenbefestigung



Automatik Armaturen

| | |
|------------------------|-----|
| KWC TRONIC | 164 |
| KWC IQUA | 165 |
| KWC PROTRONIC-S | 168 |
| KWC F5S-MIX | 169 |
| KWC F5E-MIX | 170 |
| KWC F3E-MIX | 172 |
| KWC IQUA DUSCHE | 173 |
| KWC ONO E | 174 |

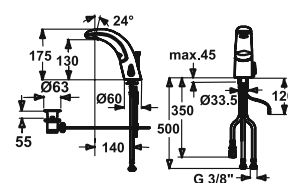
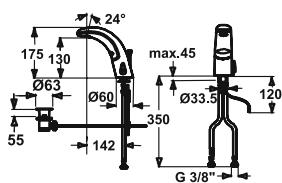

| SAP Nr. | Artikel Nr. |
|---|-------------------|
| chromline, A 140, mit Ablaufgarnitur, Batterie K.12.JK.42.000B34 | K.12.JK.42.000B34 |
| chromline, A 140, mit Ablaufgarnitur, Netz AP K.12.JK.42.000N34 | K.12.JK.42.000N34 |
| chromline, A 140, ohne Ablaufgarnitur, Batterie K.12.JK.52.000B23 | K.12.JK.52.000B23 |
| chromline, A 140, ohne Ablaufgarnitur, Netz AP K.12.JK.52.000N23 | K.12.JK.52.000N23 |

TRONIC Automatik Armatur, berührungslos – Waschtisch

- Automatik gesteuert – Infrarot-Doppelsensorik A10
- Mit Mischung
- EcoProtect – Wasserspareinrichtung
- Mikroprozessor-Steuerung
 - Wassernachlaufzeit einstellbar (1 Sekunde Werkseinstellung)
 - Kurz-Aus (Reinigungsmodus) einstellbar
 - Dauer-Ein (Befüllen) Laufzeit einstellbar
 - Sensorempfindlichkeit permanent automatisch selbsteinmessend
 - 12- oder 24-Stunden-Hygienspülung aktivierbar
- Auslauf fest – Neoperl® Cascade®
- OptimalSpace – großzügiger Wasch-/Arbeitsbereich
- Magnetventil
- Flexible Anschlussschläuche 3/8"
- Befestigung mit Stehbolzen M8 x 1
- Tischbohrung ø35 mm
- Lieferumfang:
 - Batterie 6 V Lithium 2 CR5
 - Lebensdauer bei 100 Schaltungen/Tag: 4 Jahre

Auslaufmenge 6l/min (3bar)
Armaturengeräuschgruppe I

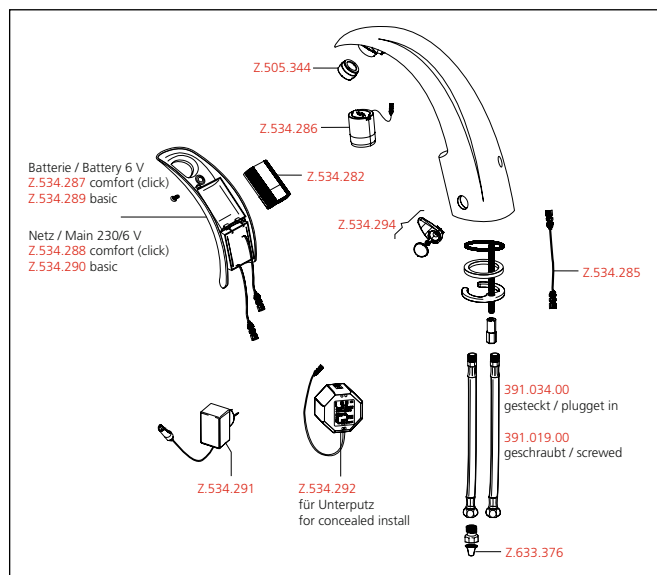

| SAP Nr. | Artikel Nr. |
|--|-------------------|
| chromline A 140 mit Ablaufgarnitur Batterie K.12.JK.42N000B34 | K.12.JK.42N000B34 |
| ganzchrom A 140 mit Ablaufgarnitur Netz AP K.12.JK.42N000N34 | K.12.JK.42N000N34 |
| chromline A 140 ohne Ablaufgarnitur Batterie K.12.JK.52N000B23 | K.12.JK.52N000B23 |
| chromline A 140 ohne Ablaufgarnitur Netz AP K.12.JK.52N000N23 | K.12.JK.52N000N23 |

TRONIC Automatik Armatur, berührungslos – Waschtisch – Niederdruck

- Automatik gesteuert – Infrarot-Doppelsensorik A30
- Mit Mischung
- Mikroprozessor-Steuerung
 - Wassernachlaufzeit einstellbar (1 Sekunde Werkseinstellung)
 - Kurz-Aus (Reinigungsmodus) einstellbar
 - Dauer-Ein (Befüllen) Laufzeit einstellbar
 - Sensorempfindlichkeit permanent automatisch selbsteinmessend
 - 24-Stunden-Hygienspülung aktivierbar
- Auslauf fest – Neoperl® Cascade®
- Flexible Anschlussschläuche 3/8"
- Befestigung mit Stehbolzen M8 x 1
- Tischbohrung ø35 mm
- Lieferumfang:
 - Batterie 6 V Lithium 2 CR5
 - Lebensdauer bei 100 Schaltungen/Tag: 4 Jahre
- Stark reflektierende Oberflächen (z.B. Spiegel, polierte Edelstahl-Becken) im näheren Umfeld einer IR-Steuerung sollten vermieden werden. Dies könnte zu Fehlauslösungen und Funktionsstörungen führen.

Auslaufmenge 6l/min (3bar)
Armaturengeräuschgruppe I

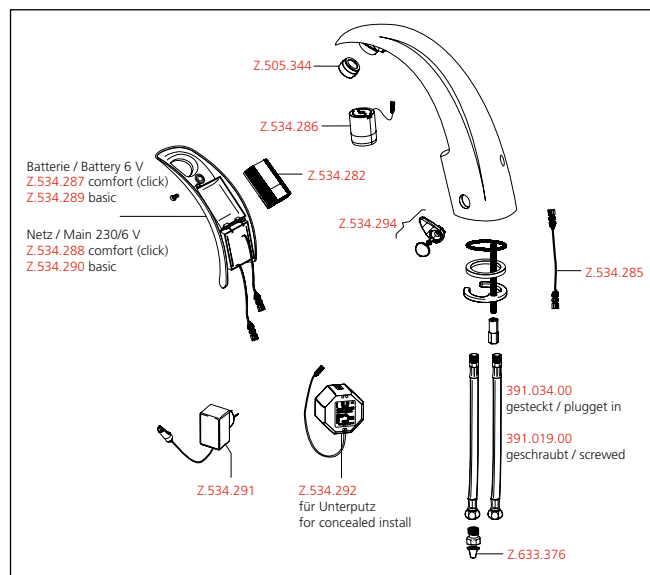

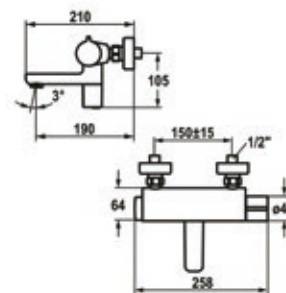
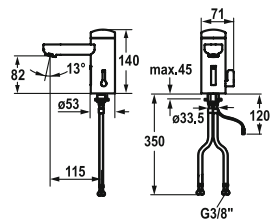

| SAP Nr. | Artikel Nr. |
|---|----------------|
| chromeline, A 115, flexibler Anschluss Schlauch, ohne Ablaufgarnitur, Batterie, Basic, mit Mischung 3600012551 | 12.696.061.000 |
| chromeline, A 115, flexibler Anschluss Schlauch, ohne Ablaufgarnitur, Netz AP, Basic, mit Mischung 3600012668 | 12.696.071.000 |

IQUA Automatik Armatur, berührungslos – Waschtisch

- Automatikt gesteuert design – Infrarotsensorik L10
- Mit Mischung – Temperaturbegrenzung einstellbar
- EcoProtect – Wasserspareinrichtung
- Basic: versenkter Iqua-Klick
- Mikroprozessor-Steuerung
 - Wassernachlaufzeit einstellbar (1 Sekunde Werkseinstellung)
 - Kurz-Aus (Reinigungsmodus) einstellbar
 - Dauer-Ein (Befüllen) Laufzeit einstellbar
 - Sensorempfindlichkeit permanent automatisch selbstmessend
 - 12- oder 24-Stunden-Hygienespülung aktivierbar
- Ablauf fest – Neoperl® Cascade®
- Magnetventil
- Befestigung mit Stehbolzen M8 x 1
- Tischbohrung ø35 mm
- Lieferumfang: Batterie 6 V Lithium CRP2
 - Lebensdauer bei 100 Schaltungen/Tag: 4 Jahre
- Stark reflektierende Oberflächen (z.B. Spiegel, polierte Edelstahl-Becken) im näheren Umfeld einer IR-Steuerung sollten vermieden werden. Dies könnte zu Fehlauflösungen und Funktionsstörungen führen.

Auslaufmenge 6 l/min (3 bar)
Armaturengeräuschgruppe I

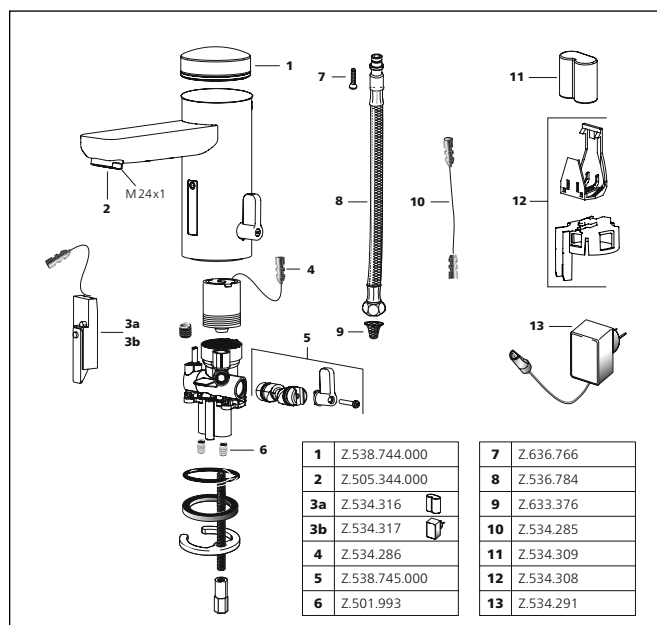

| SAP Nr. | Artikel Nr. |
|--|----------------|
| ganzchrom, AD 150±15 mm, A 200, Batterie | |
| 125262 | 11.692.093.000 |

IQUA Thermostat Mischer – Automatik Armatur, berührunglos – Waschtisch

- Automatik gesteuert - design – Infrarotsensorik Thermostat W35
- SkinProtect – Sicherheitsstopp gegen Verbrühen
- Mikroprozessor-Steuerung
 - Wassernachlaufzeit einstellbar (1 Sekunde Werkseinstellung)
 - Kurz-Aus (Reinigungsmodus) einstellbar
 - Dauer-Ein (Befüllen) Laufzeit einstellbar
 - Sensorempfindlichkeit permanent automatisch selbsteinmessend
 - 12- oder 24-Stunden-Hygienspülung aktivierbar
- Auslauf fest – Neoperl® Cascade®
- Magnetventil
- Wandanschlüsse ½" x ½", absperribar L 40
- Lieferumfang:
 - Batterie 6 V Lithium CRP2
 - Lebensdauer bei 100 Schaltungen/Tag: 4 Jahre
- Stark reflektierende Oberflächen (z.B. Spiegel, polierte Edelstahl-Becken) im näheren Umfeld einer IR-Steuerung sollten vermieden werden. Dies könnte zu Fehlaktivierungen und Funktionsstörungen führen.

Auslaufmenge 6 l/min (3 bar)
Armaturengeräuschgruppe I

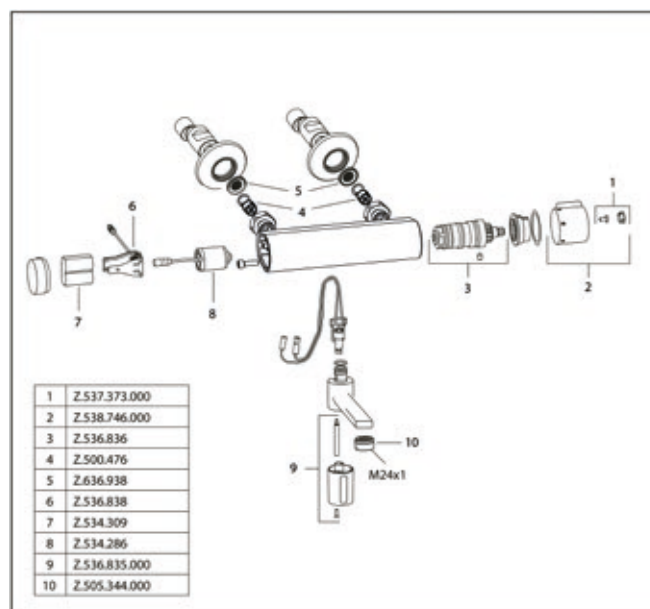



| SAP Nr. | Artikel Nr. |
|----------------------------------|-------------|
| Batteriewechsel-Set DL223A/CRP2P | |
| Z.534.309 | Z.534.309 |

Batteriewechsel-Set

- für Modell A50/L10/L20/K10/K20/WV10/WV20
- Lieferumfang:
 - Batterie 6 V Lithium CRP2
 - Lebensdauer bei 100 Schaltungen/Tag: 4 Jahre
 - Werkzeug

| SAP Nr. | Artikel Nr. |
|---------------------|-------------|
| chromeline Batterie | |
| Z.534.287 | Z.534.287 |
| ganzchrom Netz AP | |
| Z.534.288 | Z.534.288 |

Elektronik Für Modell A10/A20 mit iqua-klick



| SAP Nr. | Artikel Nr. |
|-------------------------------------|-------------|
| Batteriewechsel-Set IQUA 2CR5/DL245 | |
| Z.534.282 | Z.534.282 |

Batteriewechselset für Modell A10/A20

| SAP Nr. | Artikel Nr. |
|------------------|-------------|
| Batterie | |
| Z.534.316 | Z.534.316 |
| Netz AP | |
| Z.534.317 | Z.534.317 |

Elektronik kpl. ohne Iqua-Klick für Modell L10/L20



| SAP Nr. | Artikel Nr. |
|----------------------------------|-------------|
| Magnetventil Z.534.286 | Z.534.286 |
| Magnetventil | |

| SAP Nr. | Artikel Nr. |
|---|-------------|
| Aufputz-Steckernetzteil 230V/6V Z.534.291 | Z.534.291 |
| Aufputz-Steckernetzteil 230V/6V | |
| <ul style="list-style-type: none"> für alle KWC IQUA Waschtischarmaturen | |

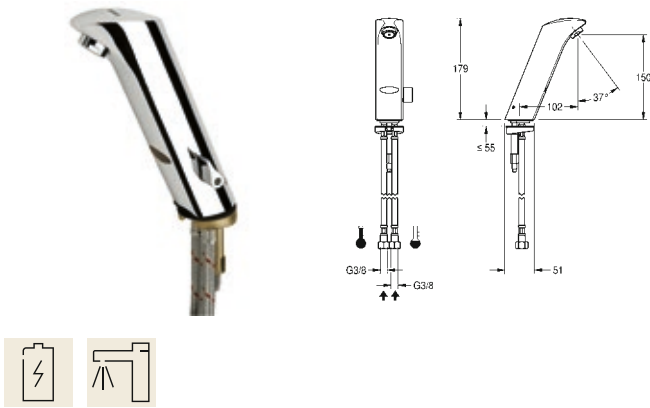

| SAP Nr. | Artikel Nr. |
|--|--------------|
| chromeline, ohne Ablaufgarnitur, Batterie 2000067773 | 130.1B.000FL |

PROTRONIC-S Elektronik-Standbatterie mit Batteriebetrieb

- Automatik gesteuert
 - Infrarotsensorik
- Mit Mischung
 - Temperaturbegrenzung einstellbar
- Mikroprozessor-Steuerung
 - Kurz-Aus (Reinigungsmodus) einstellbar
 - Dauer-Ein (Befüllen) Laufzeit einstellbar
 - Sensorempfindlichkeit permanent automatisch selbststeinmessend
 - 24-Stunden-Hygienespülung aktivierbar
- Auslauf fest – Neoperl® Cascade®
- Magnetventil
- Flexible Anschlussschläuche 3/8"
- Befestigung mit Stehbolzen M8 x 1
- Tischbohrung ø35 mm
- Lieferumfang:
 - Batterie 6 V Lithium CRP2
- Stark reflektierende Oberflächen (z.B. Spiegel, polierte Edelstahl-Becken) im näheren Umfeld einer IR-Steuerung sollten vermieden werden. Dies könnte zu Fehlauslösungen und Funktionsstörungen führen.

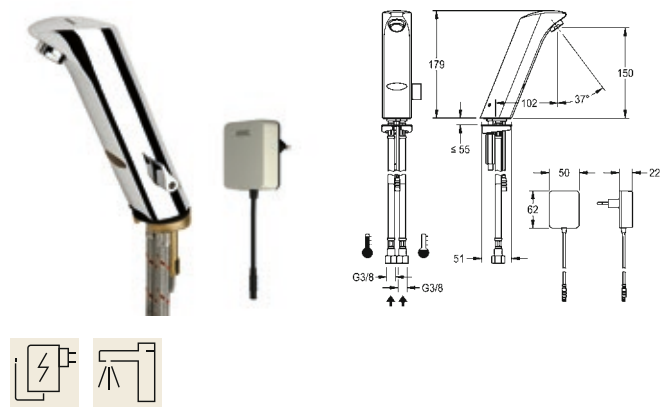

| SAP Nr. | Artikel Nr. |
|--|--------------|
| chromeline, ohne Ablaufgarnitur Netz AP 2030025078 | 130.1N.000FL |

PROTRONIC-S Elektronik-Standbatterie mit Steckernetzteil

- Automatik gesteuert
 - Infrarotsensorik
- Mit Mischung
 - Temperaturbegrenzung einstellbar
- Mikroprozessor-Steuerung
 - Kurz-Aus (Reinigungsmodus) einstellbar
 - Dauer-Ein (Befüllen) Laufzeit einstellbar
 - Sensorempfindlichkeit permanent automatisch selbststeinmessend
 - 24-Stunden-Hygienespülung aktivierbar
- Auslauf fest – Neoperl® Cascade®
- Magnetventil
- Flexible Anschlussschläuche 3/8"
- Befestigung mit Stehbolzen M8 x 1
- Tischbohrung ø35 mm
- Lieferumfang:
 - Steckernetzteil 100-240 V / Kabellänge 350 mm
- Stark reflektierende Oberflächen (z.B. Spiegel, polierte Edelstahl-Becken) im näheren Umfeld einer IR-Steuerung sollten vermieden werden. Dies könnte zu Fehlauslösungen und Funktionsstörungen führen.

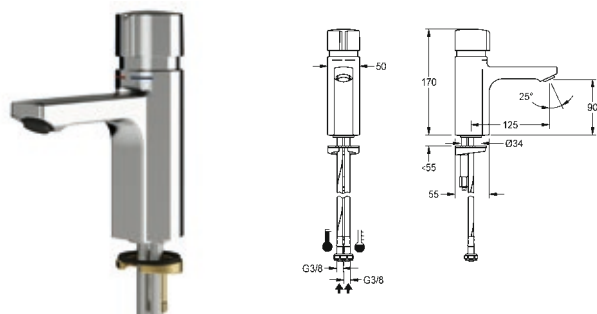

SAP Nr.

Artikel Nr.

Durchflussmengenregler 5,0 l/min

2030036163

F5SM1001

F5S-Mix Selbstschluss-Standbatterie

- Selbstschlussmischer
 - Temperatur einstellbar
- Neoperl® Cascade® Diebstahlhemmender Luftsprudler, Bauform SLIM, mit integriertem Durchflussmengenregler
- Wasserlaufzeit einstellbar, 5- 60 sek
- Auslauf fest
 - Neoperl® SLIM®
- Druckkartusche
- Flexible Anschlussschläuche 3/8"
 - mit Rückflussverhinderern und Sieben
- Befestigung mit Stehbolzen
- Tischbohrung Ø34 mm

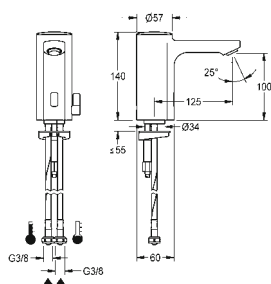

SAP Nr.

Artikel Nr.

chromeline, A125, Batterie

2030027923

300.F5EM.1001

F5E-Mix Elektronik-Standbatterie mit Batteriebetrieb

- Automatik gesteuert
 - Infrarotsensorik
- Neoperl® Cascade® Diebstahlhemmender Luftsprudler, Bauform SLIM, mit integriertem Durchflussmengenregler
- Mit Mischung
 - Temperaturbegrenzung einstellbar
- Mikroprozessor-Steuerung
 - Kurz-Aus (Reinigungsmodus) einstellbar
 - Dauer-Ein (Befüllen) Laufzeit einstellbar
 - Sensorempfindlichkeit permanent automatisch selbsteinmessend
 - Aktivierte Hygienespülung 30 Sekunden 24 Stunden nach letzter Betätigung
- Auslauf fest
- Magnetventil
- Flexible Anschlussschläuche 3/8"
- Befestigung mit Stehbolzen M8 x 1
- Tischbohrung Ø34 mm
- Lieferumfang:
 - Batterie 6 V Lithium CRP2
- Separat bestellen (optional oder falls erforderlich):
 - Sockel zur Erhöhung des Armaturengehäuses um 140 mm
 - Verdrehsicherung
- Stark reflektierende Oberflächen (z.B. Spiegel, polierte Edelstahl-Becken) im näheren Umfeld einer IR-Steuerung sollten vermieden werden. Dies könnte zu Fehlauflösungen und Funktionsstörungen führen.

Auslaufmenge 5l/min (3bar)

Armaturengeräuschgruppe I

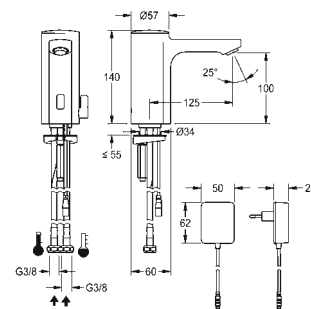

SAP Nr.

Artikel Nr.

chromeline, A125, Netz AP

2030035328

300.F5EM.1002

F5E-Mix Elektronik-Standbatterie mit Steckernetzteil

- Automatik gesteuert
 - Infrarotsensorik
- Neoperl® Cascade® Diebstahlhemmender Luftsprudler, Bauform SLIM, mit integriertem Durchflussmengenregler
- Mit Mischung
 - Temperaturbegrenzung einstellbar
- Mikroprozessor-Steuerung
 - Kurz-Aus (Reinigungsmodus) einstellbar
 - Dauer-Ein (Befüllen) Laufzeit einstellbar
 - Sensorempfindlichkeit permanent automatisch selbsteinmessend
 - Aktivierte Hygienespülung 30 Sekunden 24 Stunden nach letzter Betätigung
- Auslauf fest
- Magnetventil
- Flexible Anschlussschläuche 3/8"
- Befestigung mit Stehbolzen M8 x 1
- Tischbohrung Ø34 mm
- Lieferumfang:
 - Steckernetzteil 100-240 V / Kabellänge 350 mm
- Separat bestellen (optional oder falls erforderlich):
 - Verlängerungskabel 5m
 - Sockel zur Erhöhung des Armaturengehäuses um 140 mm
 - Verdrehsicherung
- Stark reflektierende Oberflächen (z.B. Spiegel, polierte Edelstahl-Becken) im näheren Umfeld einer IR-Steuerung sollten vermieden werden. Dies könnte zu Fehlauflösungen und Funktionsstörungen führen.

Auslaufmenge 5l/min (3bar)

Armaturengeräuschgruppe I

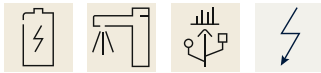
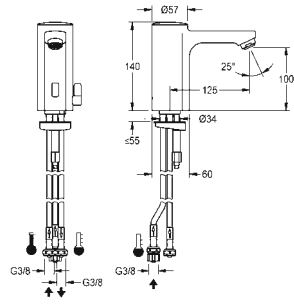

SAP Nr. Artikel Nr.

chromeline, A125, Batterie
2030031350 300.F5EM.1005

F5E-Mix Elektronik-Standbatterie mit Batteriebetrieb für Speicher

- Automatik gesteuert
 - Infrarotsensorik
- Mit Mischung
 - Temperaturbegrenzung einstellbar
- Mikroprozessor-Steuerung
 - Kurz-Aus (Reinigungsmodus) einstellbar
 - Dauer-Ein (Befüllen) Laufzeit einstellbar
 - Sensorempfindlichkeit permanent automatisch selbsteinmessend
 - Aktivierte Hygienespülung 30 Sekunden 24 Stunden nach letzter Betätigung
- Auslauf fest
- Magnetventil
- Flexible Anschlussschläuche 3/8"
- Befestigung mit Stehbolzen M8 x 1
- Tischbohrung ø34 mm
- Lieferumfang:
 - Batterie 6 V Lithium CRP2
- Separat bestellen (optional oder falls erforderlich):
 - Verdrehsicherung
- Stark reflektierende Oberflächen (z.B. Spiegel, polierte Edelstahl-Becken) im näheren Umfeld einer IR-Steuerung sollten vermieden werden. Dies könnte zu Fehlauslösungen und Funktionsstörungen führen
- Niederdruck

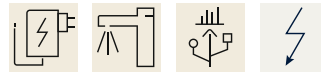
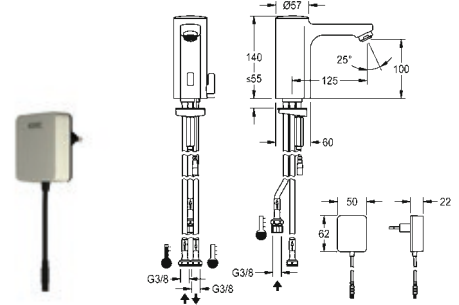

SAP Nr. Artikel Nr.

chromeline, A125, Netz AP
2030035332 300.F5EM.1006

F5E-Mix Elektronik-Standbatterie mit Steckernetzteil für Speicher

- Automatik gesteuert
 - Infrarotsensorik
- Mit Mischung
 - Temperaturbegrenzung einstellbar
- Mikroprozessor-Steuerung
 - Kurz-Aus (Reinigungsmodus) einstellbar
 - Dauer-Ein (Befüllen) Laufzeit einstellbar
 - Sensorempfindlichkeit permanent automatisch selbsteinmessend
 - Aktivierte Hygienespülung 30 Sekunden 24 Stunden nach letzter Betätigung
- Auslauf fest
- Magnetventil
- Flexible Anschlussschläuche 3/8"
- Befestigung mit Stehbolzen M8 x 1
- Tischbohrung ø34 mm
- Lieferumfang:
 - Steckernetzteil 100-240 V
- Separat bestellen (optional oder falls erforderlich):
 - Verlängerungskabel 5m
 - Verdrehsicherung
- Stark reflektierende Oberflächen (z.B. Spiegel, polierte Edelstahl-Becken) im näheren Umfeld einer IR-Steuerung sollten vermieden werden. Dies könnte zu Fehlauslösungen und Funktionsstörungen führen
- Niederdruck

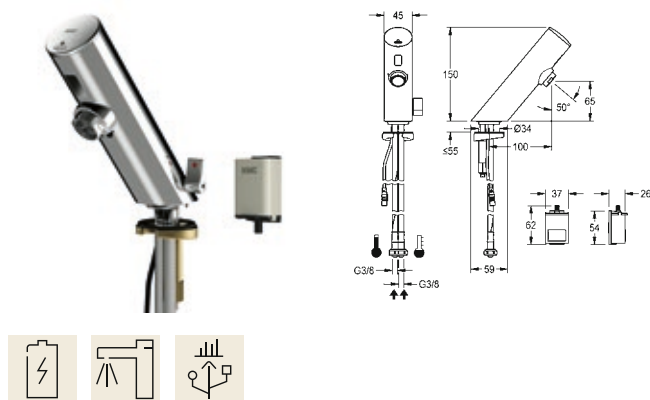

SAP Nr.

Artikel Nr.

chromeline, A100, flexible Anschlussschläuche,
ohne Ablaufgarnitur, Batterie
2030033388 F3EM1001

F3E-Mix Elektronik-Standbatterie mit Batteriefach

- Automatik gesteuert
 - Infrarotsensorik
- Mit Mischung
 - Temperaturbegrenzung einstellbar
- Mikroprozessor-Steuerung
 - Kurz-Aus (Reinigungsmodus) einstellbar
 - Dauer-Ein (Befüllen) Laufzeit einstellbar
 - Sensorempfindlichkeit permanent automatisch selbsteinmessend
 - Aktivierte Hygienespülung 30 Sekunden 24 Stunden nach letzter Betätigung
- Parametrierung und Kommunikation über optionale bidirektionale Fernbedienung
- Auslauf fest
 - Neoperl® Perlator® Laminarstrahlregler mit integriertem Durchflussmengenregler 6l/min.
- Magnetventil
- Flexible Anschlussschläuche $\frac{3}{8}$ "
- Befestigung mit Stehbolzen M8 x 1
- Tischbohrung $\varnothing 34$ mm
- Lieferumfang:
 - Batterie 6 V Lithium CRP2
- Stark reflektierende Oberflächen (z.B. Spiegel, polierte Edelstahl-Becken) im näheren Umfeld einer IR-Steuerung sollten vermieden werden. Dies könnte zu Fehlauflösungen und Funktionsstörungen führen.

Auslaufmenge 6l/min (3bar)
Armaturengeräuschgruppe I

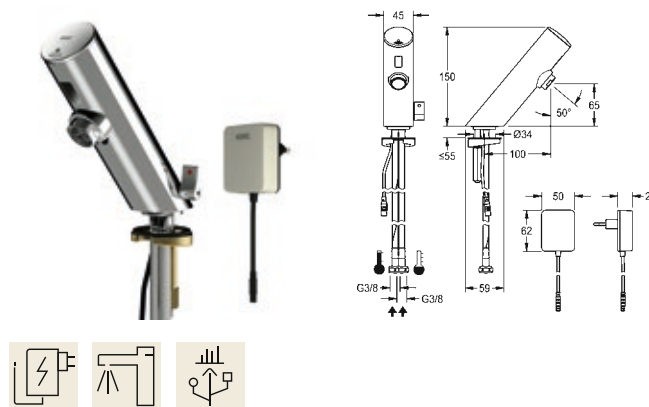

SAP Nr.

Artikel Nr.

chromeline, A100, flexible Anschlussschläuche,
ohne Ablaufgarnitur, Netz AP
2030033389 F3EM1002

F3E-Mix Elektronik-Standbatterie mit Steckernetzteil

- Automatik gesteuert
 - Infrarotsensorik
- Mit Mischung
 - Temperaturbegrenzung einstellbar
- Mikroprozessor-Steuerung
 - Kurz-Aus (Reinigungsmodus) einstellbar
 - Dauer-Ein (Befüllen) Laufzeit einstellbar
 - Sensorempfindlichkeit permanent automatisch selbsteinmessend
 - Aktivierte Hygienespülung 30 Sekunden 24 Stunden nach letzter Betätigung
- Parametrierung und Kommunikation über optionale bidirektionale Fernbedienung
- Auslauf fest
 - Neoperl® Perlator® Laminarstrahlregler mit integriertem Durchflussmengenregler 6l/min.
- Magnetventil
- Flexible Anschlussschläuche $\frac{3}{8}$ "
- Befestigung mit Stehbolzen M8 x 1
- Tischbohrung $\varnothing 34$ mm
- Lieferumfang:
 - Steckernetzteil 100-240 V
- Separat bestellen (optional oder falls erforderlich):
 - Verlängerungskabel 5m
- Stark reflektierende Oberflächen (z.B. Spiegel, polierte Edelstahl-Becken) im näheren Umfeld einer IR-Steuerung sollten vermieden werden. Dies könnte zu Fehlauflösungen und Funktionsstörungen führen.

Auslaufmenge 6l/min (3bar)
Armaturengeräuschgruppe I

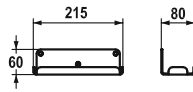

| SAP Nr. | Artikel Nr. |
|----------------------------|---------------|
| Edelstahl 532850 | Z.505.547.700 |
| Seifenschale | |

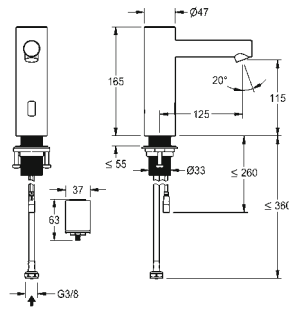

SAP Nr.

Artikel Nr.

Edelstahl, A 125, flexibler Anschlussschlauch,
ohne Ablaufgarnitur, Batterie, ohne Mischung
3600001581 12.576.102.700FL

ONO E Automatikarmatur, berührungslos – Waschtisch

- Automatikarmatur, berührungslos, Waschtisch
 - opto-elektronisch gesteuert
- Aus Edelstahl
- Ohne Mischung
 - für Kaltwasser oder vorgemischtes Wasser
- EcoProtect – Wasserspareinrichtung
- Steuerelektronik
 - 24-Stunden-Hygienspülung, aktivierbar
 - Sicherheitsabschaltung bei Dauerreflexion
 - Speicherung von Statistikdaten
- Auslauf fest
 - Neoperl® Perlator® SSR, Schwenkstrahlregler
- Magnetventil
- Flexibler Anschluss Schlauch $\frac{3}{8}$ "
- QuickInstallation – Befestigung mit Gewindestutzen M33 x 1.5 mit Feststellschrauben
- Tischbohrung \varnothing 35 mm
- Lieferumfang:
 - Batteriefach inkl. Batterie 6V Lithium CRP2 zur Montage unter dem Waschtisch
- Separat bestellen (optional oder falls erforderlich):
 - Möglichkeit der Parametrisierung über bidirektionale Fernbedienung, oder C-Modul Z.540.137 mit einer App

Auslaufmenge 4.8 l/min (3 bar)
Armaturengeräuschgruppe I

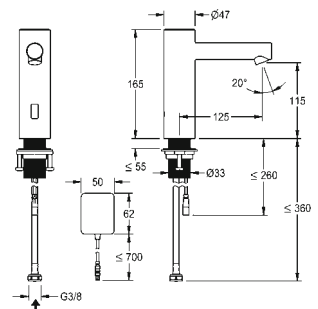
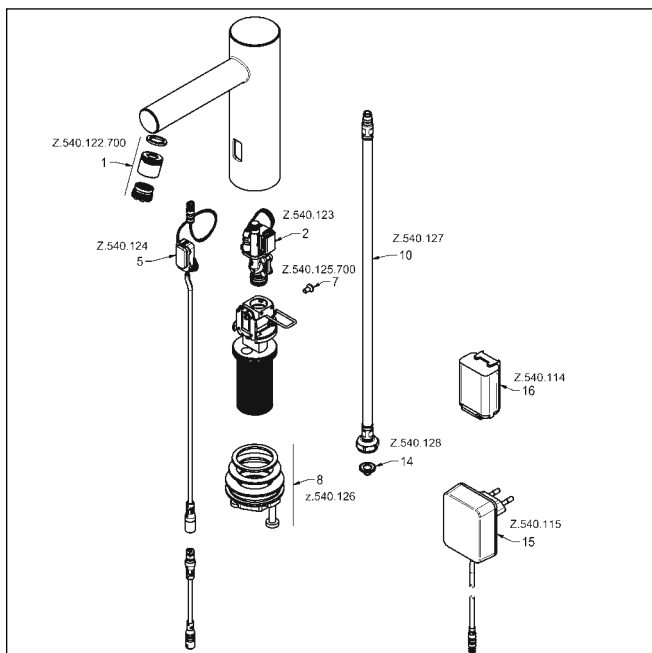

SAP Nr.

Artikel Nr.

Edelstahl, A 125, flexibler Anschlussschlauch,
ohne Ablaufgarnitur, Netz AP, ohne Mischung
3600001582 12.576.122.700FL

ONO E Automatikarmatur, berührungslos – Waschtisch – Bad

- Automatikarmatur, berührungslos, Waschtisch – opto-elektronisch gesteuert
- Aus Edelstahl
- Ohne Mischung
 - für Kaltwasser oder vorgemischtes Wasser
- EcoProtect – Wasserspareinrichtung
- Steuerelektronik
 - 24-Stunden-Hygienspülung, aktivierbar
 - Sicherheitsabschaltung bei Dauerreflexion
 - Speicherung von Statistikdaten
- Auslauf fest
 - Neoperl® Perlator® SSR, Schwenkstrahlregler
- Magnetventil
- Flexibler Anschlussschlauch $\frac{3}{8}$ "
- QuickInstallation – Befestigung mit Gewindestutzen M33 x 1.5 mit Feststellschrauben
- Tischbohrung Ø 35 mm
- Lieferumfang:
 - Steckernetzteil 100-240 V AC – 6,75 V DC
- Separat bestellen (optional oder falls erforderlich):
 - Möglichkeit der Parametrisierung über bidirektionale Fernbedienung, oder C-Modul Z.540.137 mit einer App

Auslaufmenge 4.8 l/min (3 bar)
Armaturengeräuschgruppe I

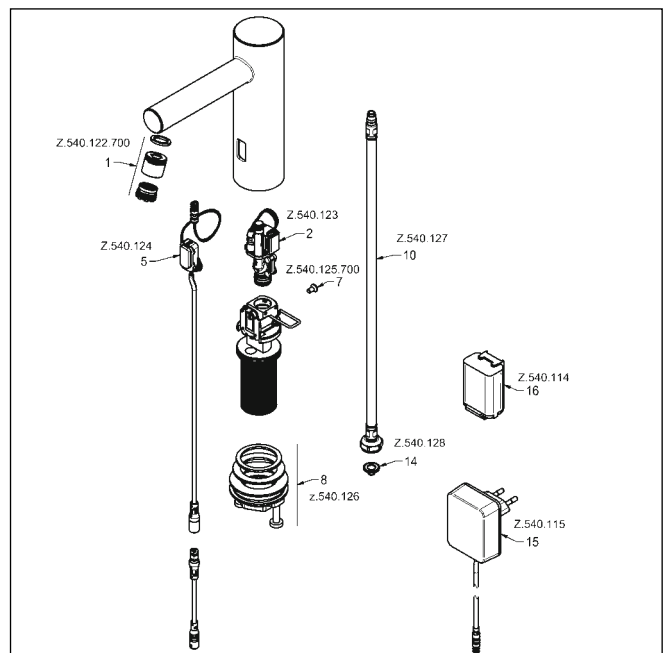

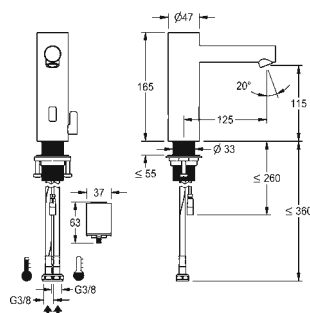

SAP Nr.

Artikel Nr.

Edelstahl, A 125, flexible Anschlussschläuche,
ohne Ablaufgarnitur, Batterie, mit Mischung
3600001583 12.576.012.700FL

ONO E Automatikarmatur, berührungslos – Waschtisch – Bad

- Automatikarmatur, berührungslos, Waschtisch
 - opto-elektronisch gesteuert
- Aus Edelstahl
- Mit Mischung
 - einstellbarer, verdrehsicherer Temperaturanschlag
- EcoProtect – Wasserspareinrichtung
- Steuerelektronik
 - 24-Stunden-Hygienespülung
 - Sicherheitsabschaltung bei Dauerreflexion
 - Speicherung von Statistikdaten
- Auslauf fest
 - Neoperl® Perlator® SSR, Schwenkstrahlregler
- Magnetventil
- Flexible Anschlussschläuche 3/8"
- QuickInstallation – Befestigung mit Gewindestutzen M33 x 1.5 mit Feststellschrauben
- Tischbohrung Ø 35 mm
- Lieferumfang:
 - Batteriefach inkl. Batterie 6V Lithium CRP2 zur Montage unter dem Waschtisch
- Separat bestellen (optional oder falls erforderlich):
 - Möglichkeit der Parametrisierung über bidirektionale Fernbedienung, oder C-Modul Z.540.137 mit einer App

Auslaufmenge 4.8 l/min (3 bar)
Armaturengeräuschgruppe I

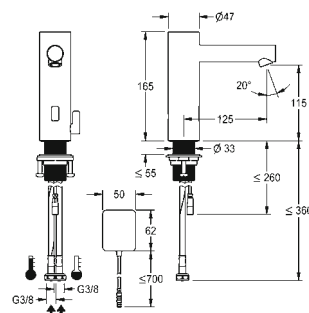
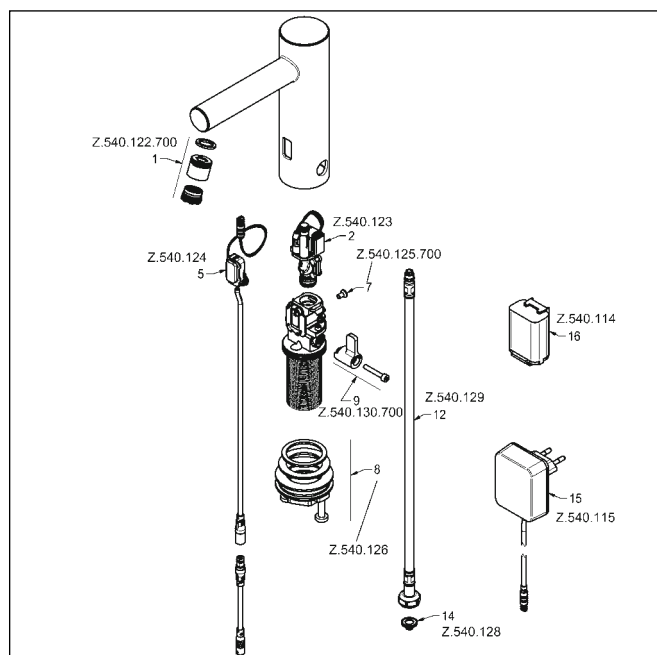

SAP Nr.

Artikel Nr.

Edelstahl, A 125, flexible Anschlussschläuche,
ohne Ablaufgarnitur, Netz AP, mit Mischung
3600001584 12.576.022.700FL

ONO E Automatikarmatur, berührungslos – Waschtisch – Bad

- Automatikarmatur, berührungslos, Waschtisch
 - opto-elektronisch gesteuert
- Aus Edelstahl
- Mit Mischung
 - einstellbarer, verdrehsicherer Temperaturanschlag
- EcoProtect – Wasserspareinrichtung
- Steuerelektronik
 - 24-Stunden-Hygienespülung
 - Sicherheitsabschaltung bei Dauerreflexion
 - Speicherung von Statistikdaten
- Auslauf fest
 - Neoperl® Perlator® SSR, Schwenkstrahlregler
- Magnetventil
- Flexible Anschlussschläuche 3/8"
- QuickInstallation – Befestigung mit Gewindestutzen M33 x 1.5 mit Feststellschrauben
- Tischbohrung Ø 35 mm
- Lieferumfang:
 - Steckernetzteil 100-240 V AC – 6,75 V DC
- Separat bestellen (optional oder falls erforderlich):
 - Möglichkeit der Parametrisierung über bidirektionale Fernbedienung, oder C-Modul Z.540.137 mit einer App

Auslaufmenge 4.8 l/min (3 bar)
Armaturengeräuschgruppe I

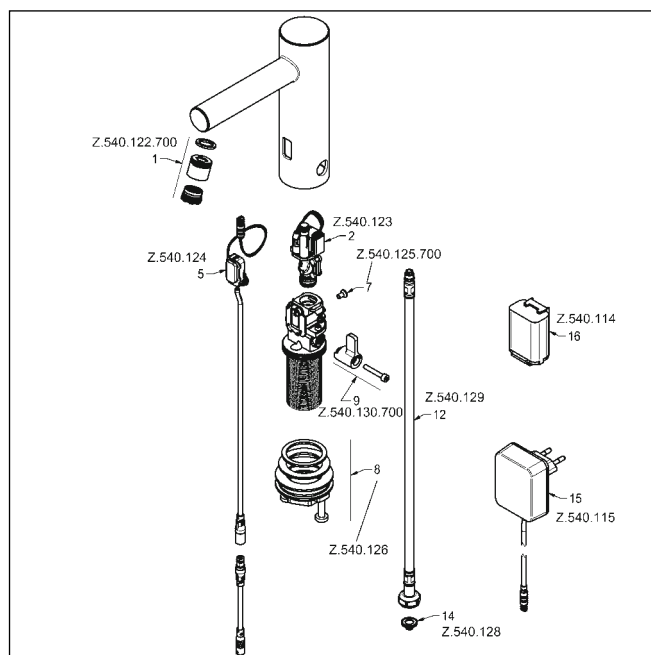

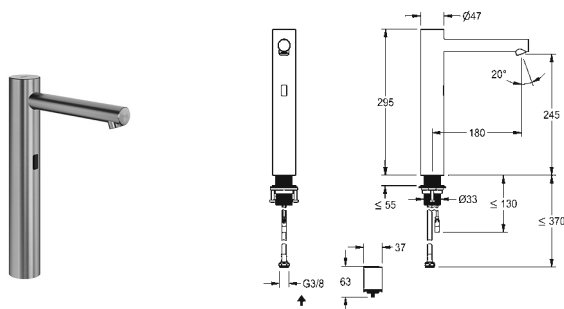

SAP Nr.

Artikel Nr.

Edelstahl, A 180, flexibler Anschlussschlauch,
ohne Ablaufgarnitur, Batterie, ohne Mischung
3600001585 12.576.103.700FL

ONO E Automatikarmatur, berührungslos – Waschtisch – Bad

- Automatikarmatur, berührungslos, Waschtisch
 - opto-elektronisch gesteuert
- Für Aufsatzbecken
- Aus Edelstahl
- Ohne Mischung
 - für Kaltwasser oder vorgemischtes Wasser
- EcoProtect – Wasserspareinrichtung
- Steuerelektronik
 - 24-Stunden-Hygienespülung, aktivierbar
 - Sicherheitsabschaltung bei Dauerreflexion
 - Speicherung von Statistikdaten
- Auslauf fest – Neoperl® Perlator® SSR, Schwenkstrahlregler
- Magnetventil
- Flexibler Anschluss Schlauch ¾"
- QuickInstallation – Befestigung mit Gewindestutzen M33 x 1,5 mit Feststellschrauben
- Tischbohrung Ø 35 mm
- Lieferumfang:
 - Batteriefach inkl. Batterie 6V Lithium CRP2 zur Montage unter dem Waschtisch
- Separat bestellen (optional oder falls erforderlich):
 - Möglichkeit der Parametrisierung über bidirektionale Fernbedienung, oder C-Modul Z.540.137 mit einer App

Auslaufmenge 4.8 l/min (3 bar)
Armaturengeräuschgruppe I

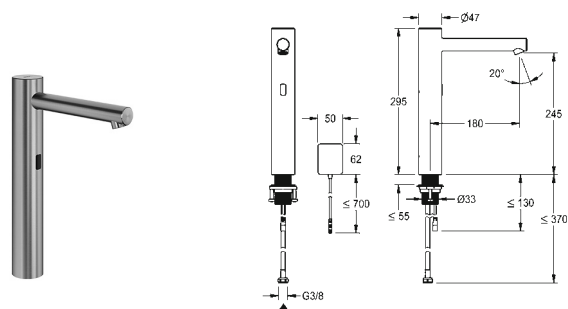
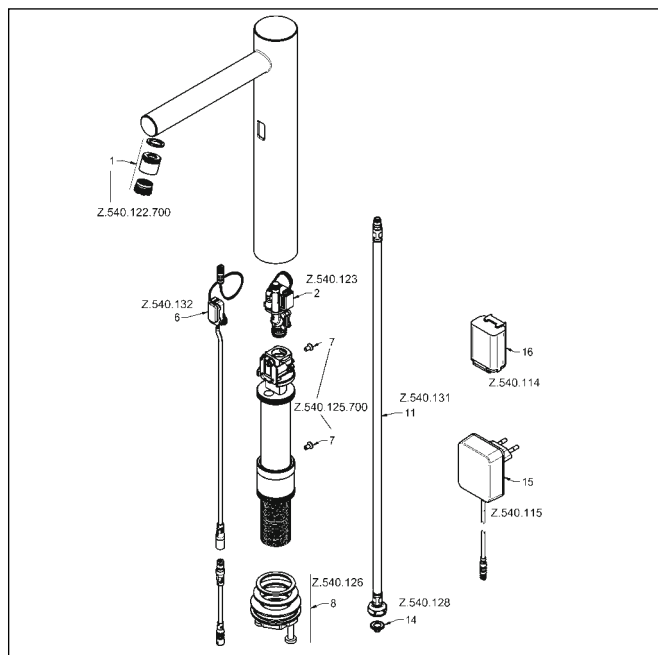

SAP Nr.

Artikel Nr.

Edelstahl, A 180, flexibler Anschlussschlauch,
ohne Ablaufgarnitur, Netz AP, ohne Mischung
3600001586 12.576.123.700FL

ONO E Automatikarmatur, berührungslos – Waschtisch – Bad

- Automatikarmatur, berührungslos, Waschtisch
 - opto-elektronisch gesteuert
- Für Aufsatzbecken
- Aus Edelstahl
- Ohne Mischung
 - für Kaltwasser oder vorgemischtes Wasser
- EcoProtect – Wasserspareinrichtung
- Steuerelektronik
 - 24-Stunden-Hygienespülung, aktivierbar
 - Sicherheitsabschaltung bei Dauerreflexion
 - Speicherung von Statistikdaten
- Auslauf fest – Neoperl® Perlator® SSR, Schwenkstrahlregler
- Magnetventil
- Flexibler Anschlussschlauch ¾"
- QuickInstallation – Befestigung mit Gewindestutzen
M33 x 1.5 mit Feststellschrauben
- Tischbohrung Ø 35 mm
- Lieferumfang:
 - Steckernetzteil 100-240 V AC – 6,75 V DC
- Separat bestellen (optional oder falls erforderlich):
 - Möglichkeit der Parametrisierung über bidirektionale Fernbedienung, oder C-Modul Z.540.137 mit einer App

Auslaufmenge 4.8 l/min (3 bar)
Armaturengeräuschgruppe I

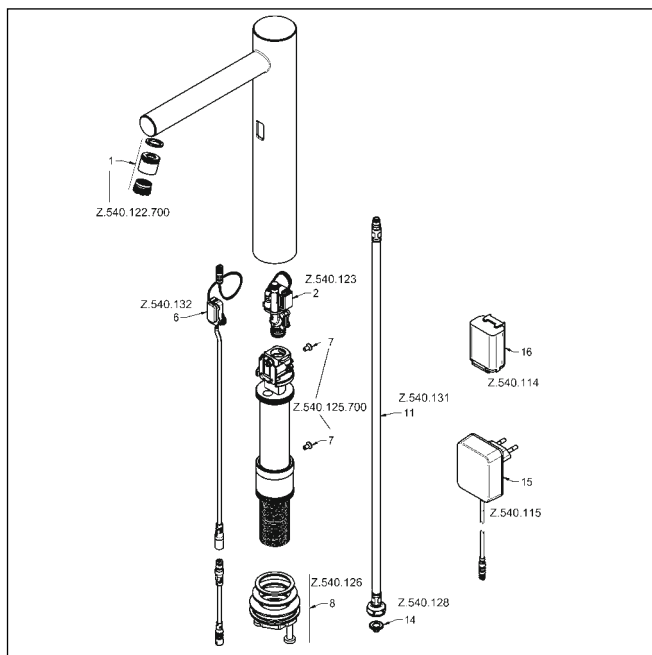

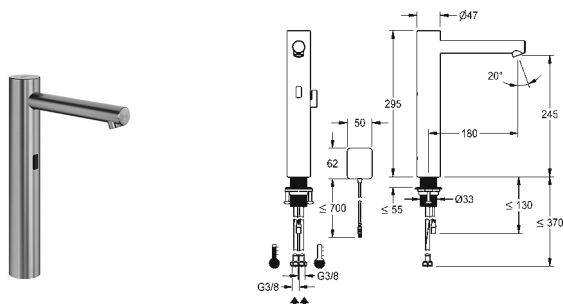

SAP Nr.

Artikel Nr.

Edelstahl, A 180, flexible Anschlussschläuche,
ohne Ablaufgarnitur, Batterie, mit Mischung
3600001587 12.576.013.700FL

ONO E Automatikarmatur, berührungslos – Waschtisch – Bad

- Automatikarmatur, berührungslos, Waschtisch
– opto-elektronisch gesteuert
- Für Aufsatzbecken
- Edelstahl
- Mit Mischung
– einstellbarer, verdrehsicherer Temperaturschlag
- EcoProtect – Wasserspareinrichtung
- Steuerelektronik
– 24-Stunden-Hygienespülung
– Sicherheitsabschaltung bei Dauerreflexion
– Speicherung von Statistikdaten
- Auslauf fest – Neoperl® Perlator® SSR, Schwenkstrahlregler
- Magnetventil
- Flexible Anschlussschläuche 3/8"
- QuickInstallation – Befestigung mit Gewindestutzen
M33 x 1.5 mit Feststellschrauben
- Tischbohrung Ø 35 mm
- Lieferumfang:
– Batteriefach inkl. Batterie 6V Lithium CRP2 zur Montage
unter dem Waschtisch
- Separat bestellen (optional oder falls erforderlich):
– Möglichkeit der Parametrisierung über bidirektionale
Fernbedienung, oder C-Modul Z.540.137 mit einer App

Auslaufmenge 4.8 l/min (3 bar)
Armaturengeräuschgruppe I

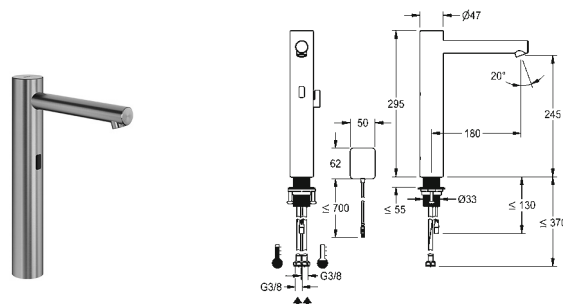
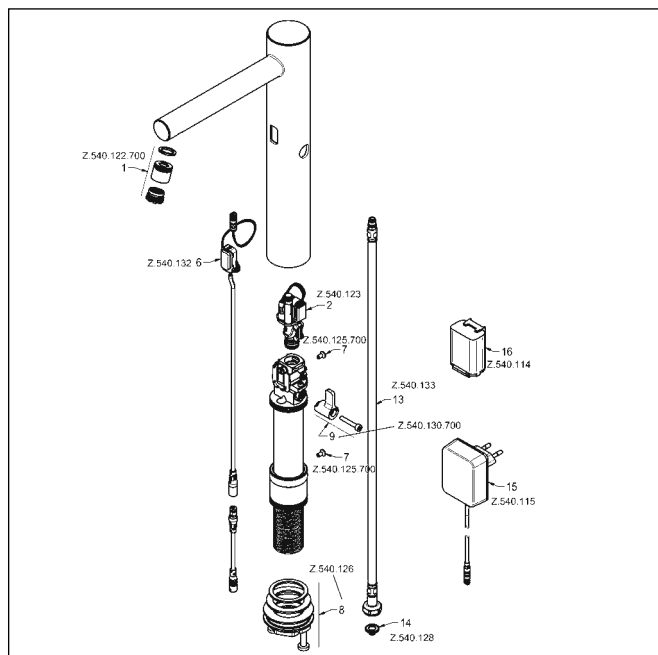

SAP Nr.

Artikel Nr.

Edelstahl, A 180, flexible Anschlussschläuche,
ohne Ablaufgarnitur, Netz AP, mit Mischung
3600001588 12.576.023.700FL

ONO E Automatikarmatur, berührungslos – Waschtisch – Bad

- Automatikarmatur, berührungslos, Waschtisch
– opto-elektronisch gesteuert
- Für Aufsatzbecken
- Edelstahl
- Mit Mischung
– einstellbarer, verdrehsicherer Temperaturschlag
- EcoProtect – Wasserspareinrichtung
- Steuerelektronik
– 24-Stunden-Hygienespülung
– Sicherheitsabschaltung bei Dauerreflexion
– Speicherung von Statistikdaten
- Auslauf fest – Neoperl® Perlator® SSR, Schwenkstrahlregler
- Magnetventil
- Flexible Anschlussschläuche 3/8"
- QuickInstallation – Befestigung mit Gewindestutzen
M33 x 1.5 mit Feststellschrauben
- Tischbohrung Ø 35 mm
- Lieferumfang:
– Steckernetzteil 100-240 V AC – 6,75 V DC
- Separat bestellen (optional oder falls erforderlich):
– Möglichkeit der Parametrisierung über bidirektionale
Fernbedienung, oder C-Modul Z.540.137 mit einer App

Auslaufmenge 4.8 l/min (3 bar)
Armaturengeräuschgruppe I

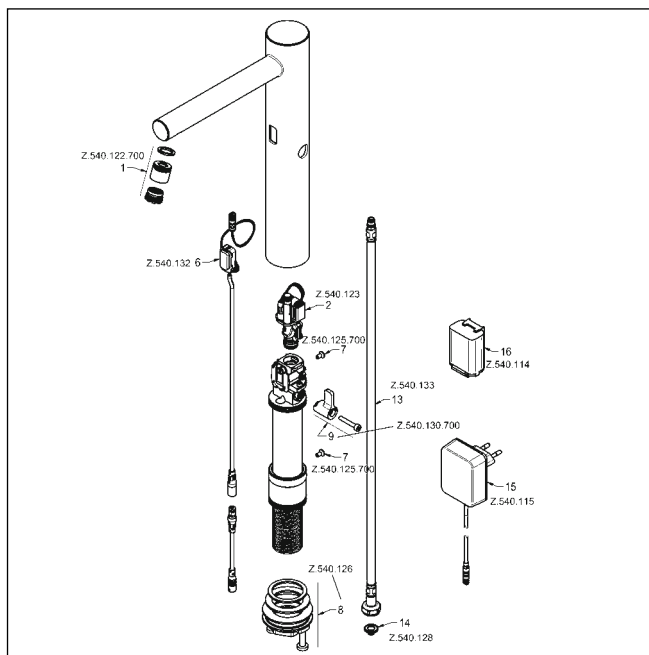



ShowerCulture

| | |
|-------------------------------|-----|
| KWC Brausenarme | 180 |
| KWC Brausenhalter | 183 |
| KWC Brausenschläuche | 184 |
| KWC Duschsysteme | 185 |
| KWC Duschgleitstangen | 186 |
| KWC Handbrausen | 187 |
| KWC Kopfbrausen | 188 |
| KWC Wanneneinläufe | 190 |
| KWC Schlauchanschlüsse | 191 |



| SAP Nr. | Artikel Nr. |
|------------------------------------|----------------|
| chromeline, L 352 122514 | 26.000.800.000 |

ShowerCultre Brausenarm

- Brausenarm
 - mit Rosette
 - geeignet für alle KWC Kopfbrausen (ab 2019)
- Anschlussgewinde 1/2"



| SAP Nr. | Artikel Nr. |
|------------------------------------|----------------|
| chromeline, L 352 122513 | 26.000.803.000 |

ShowerCultre Brausenarm

- Brausenarm
 - mit Rosette
 - geeignet für alle KWC Kopfbrausen (ab 2019)
- Anschlussgewinde 1/2"
- Separat bestellen (optional oder falls erforderlich):
 - Rosette zu KWC Brausenarm HOMEBOS Z.540.155.000



| SAP Nr. | Artikel Nr. |
|------------------------------------|----------------|
| chromeline, L 352 122517 | 26.000.810.000 |

ShowerCultre Brausenarm

- Brausenarm
 - mit Rosette
 - geeignet für alle KWC Kopfbrausen (ab 2019)
- Anschlussgewinde 1/2"



| SAP Nr. | Artikel Nr. |
|------------------------------------|----------------|
| chromeline, L 352 122518 | 26.000.813.000 |

ShowerCultre Brausenarm

- Brausenarm
 - mit Rosette
 - geeignet für alle KWC Kopfbrausen (ab 2019)
- Anschlussgewinde 1/2"

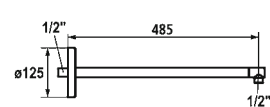
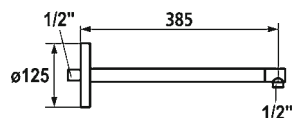

| SAP Nr. | Artikel Nr. |
|------------------------------------|----------------|
| chromeline, L 385 122519 | 26.000.811.000 |

ShowerCulture Brausenarm

- Brausenarm
 - mit Rosette
 - geeignet für alle KWC Kopfbrausen
- Anschlussgewinde 1/2"

| SAP Nr. | Artikel Nr. |
|------------------------------------|----------------|
| chromeline, L 485 122520 | 26.000.812.000 |

ShowerCulture Brausenarm

- Brausenarm
 - mit Rosette
 - geeignet für alle KWC Kopfbrausen
- Anschlussgewinde 1/2"

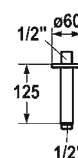
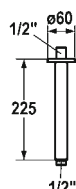

| SAP Nr. | Artikel Nr. |
|------------------------------------|----------------|
| chromeline, L 225 122523 | 26.000.821.000 |

| | |
|------------------------------------|----------------|
| chromeline, L 325 122525 | 26.000.822.000 |
|------------------------------------|----------------|

ShowerCulture Brausenarm

- Brausenarm
 - mit Rosette
 - geeignet für alle KWC Kopfbrausen
- Anschlussgewinde 1/2"

| SAP Nr. | Artikel Nr. |
|------------------------------------|----------------|
| chromeline, L 125 122521 | 26.000.820.000 |

ShowerCulture Brausenarm

- Brausenarm
 - mit Rosette
 - geeignet für alle KWC Kopfbrausen
- Anschlussgewinde 1/2"

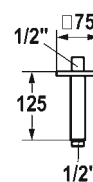
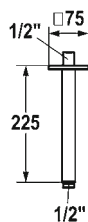

| SAP Nr. | Artikel Nr. |
|------------------------------------|----------------|
| chromeline, L 225 122524 | 26.000.824.000 |
| chromeline, L 325 122526 | 26.000.825.000 |

ShowerCulture Brausenarm

- Brausenarm
 - mit Rosette
 - geeignet für alle KWC Kopfbrausen
- Anschlussgewinde 1/2"

| SAP Nr. | Artikel Nr. |
|------------------------------------|----------------|
| chromeline, L 125 122522 | 26.000.823.000 |

ShowerCulture Brausenarm

- Brausenarm
 - mit Rosette
 - geeignet für alle KWC Kopfbrausen
- Anschlussgewinde 1/2"

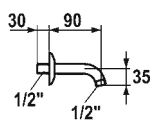

| SAP Nr. | Artikel Nr. |
|-----------------------------------|----------------|
| chromeline, A 90 101206 | 26.000.804.000 |

ShowerCulture Brausenarm für Brauseköpfe

- Brausenarm
- Anschlussgewinde 1/2"

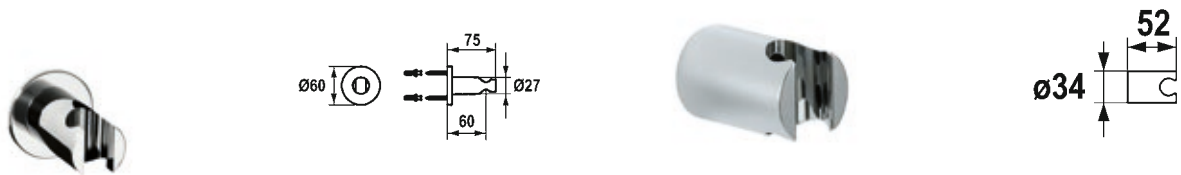

| SAP Nr. | Artikel Nr. |
|---------------|----------------|
| chromeline | |
| 536623 | 26.000.621.000 |

ShowerCulture Brausenhalter style

- Brausenhalter style
- Nicht verstellbar
- Passend zu:
 - Allen Handbrausen

| SAP Nr. | Artikel Nr. |
|---------------|----------------|
| chromeline | |
| 122540 | 26.000.622.000 |

ShowerCulture Brausenhalter

- Brausenhalter
- Aus Kunststoff
- Nicht verstellbar
- Passend zu:
 - Allen Handbrausen

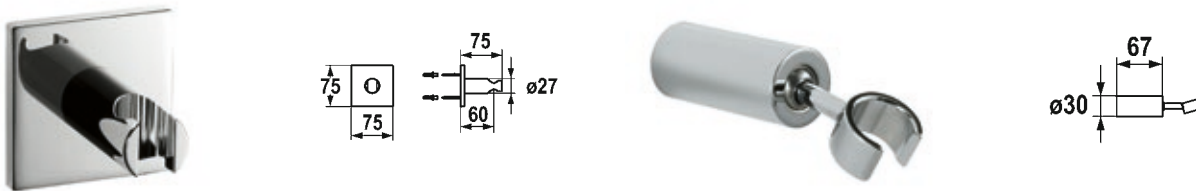

| SAP Nr. | Artikel Nr. |
|---------------|----------------|
| chromeline | |
| 536622 | 26.000.620.000 |

ShowerCulture Brausenhalter design

- Brausenhalter
- Nicht verstellbar
- Passend zu:
 - Allen Handbrausen

| SAP Nr. | Artikel Nr. |
|---------------|----------------|
| chromeline | |
| 122541 | 26.000.623.000 |

ShowerCulture Brausenhalter

- Brausenhalter
- Verstellbar
- Passend zu:
 - Allen Handbrausen

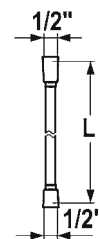
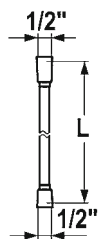

| SAP Nr. | Artikel Nr. |
|---|----------------|
| chromeline, L 1250 3600003999 | 26.001.002.000 |
| chromeline, L 1600 538323 | 26.001.003.000 |
| chromeline, L 1800 538322 | 26.001.004.000 |
| chromeline, L 2000 538324 | 26.001.005.000 |

Brausenschlauch

- Brausenschlauch
 - sicher gegen Verdrehen: (langer) Konus drehbar
- Aus Kunststoff
- Anschlussgewinde 1/2"

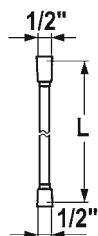

| SAP Nr. | Artikel Nr. |
|---|----------------|
| chromeline, L 1000 3600004019 | 26.001.009.000 |

Brausenschlauch

- Brausenschlauch
 - sicher gegen Verdrehen: (langer) Konus drehbar
 - kürzbar
- Aus Kunststoff
- Anschlussgewinde 1/2"

| SAP Nr. | Artikel Nr. |
|-------------------------------------|---------------|
| chromeline, L 1500 538415 | Z.538.415.000 |

Brausenschlauch

- Brausenschlauch
 - sicher gegen Verdrehen: Konus mit Schlüssel­fläche drehbar
- Aus Metall
- Anschlussgewinde 1/2"

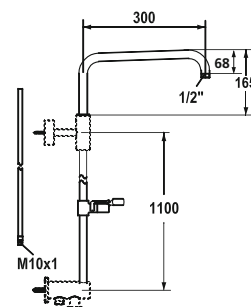
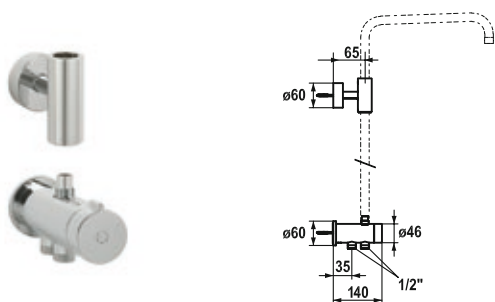

| SAP Nr. | Artikel Nr. |
|-----------------------------|----------------|
| chromeline 122537 | 26.004.100.000 |

ShowerCulture Komponenten

- Umsteller zu Duschsysteem Aufputz
- Geeignet für Anschluss an Aufputz-Armatur/ Befestigung von Duschgleitstangen-Sets
- Drehgriff zur Umstellung
- Lieferumfang:
 - Brausenschlauch 1600 mm, Kunststoff 26.001.003.000 und 1000 mm (kürzbar), Kunststoff 26.001.009.000
 - Duschgleitstangen-Halter (oben), zum Verbinden von Gleitstange und Brausenarm
- Separat bestellen:
 - Wasserführendes Duschgleitstangen-Set:
 - 26.004.003.000
 - 26.004.004.000
 - Handbrause KWC BOSSANOVA, KWC FIT oder KWC CHOICE
 - Kopfbrause KWC PIATTO-X
- Besuchen Sie www.kwc.com für umfassende Planungs- und Installationsinformationen, sowie Angaben zur Bedienung oder kontaktieren Sie Ihre KWC Ansprechperson.

| SAP Nr. | Artikel Nr. |
|--|----------------|
| chromeline, A 300, L 1100 122533 | 26.004.003.000 |
| chromeline, A 300, L 1100 122534 | 26.004.004.000 |

ShowerCulture Komponenten

- Duschgleitstangen-Set
 - wasserführend (Rohr in Rohr – System)
 - inkl. Brausenarm, schwenkbar
- Geeignet für Anschluss / Befestigung an:
 - Thermostat Mischer mit Abgang (oben) für wasserführende Duschgleitstange
 - Duschgleitstangen-Halter (unten)
- TouchProtect – Schutz vor Verbrennungen durch Zweischalenprinzip
- Wasserführende Duschgleitstange bei Bedarf auf individuelle Länge kürzbar
- KWC Kugelgelenk Brausenhalter, Höhenverstellung arretierbar
- Rohrdurchmesser 20 mm
- Besuchen Sie www.kwc.com für umfassende Planungs- und Installationsinformationen, sowie Angaben zur Bedienung oder kontaktieren Sie Ihre KWC Ansprechperson.

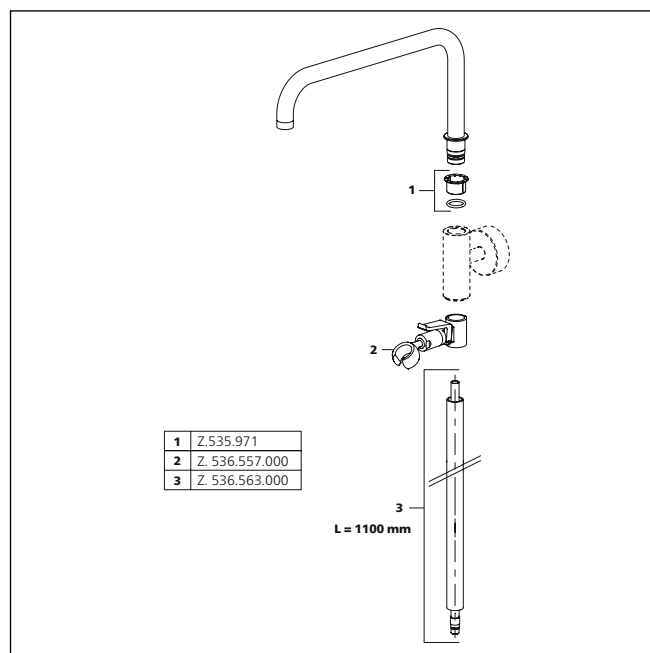
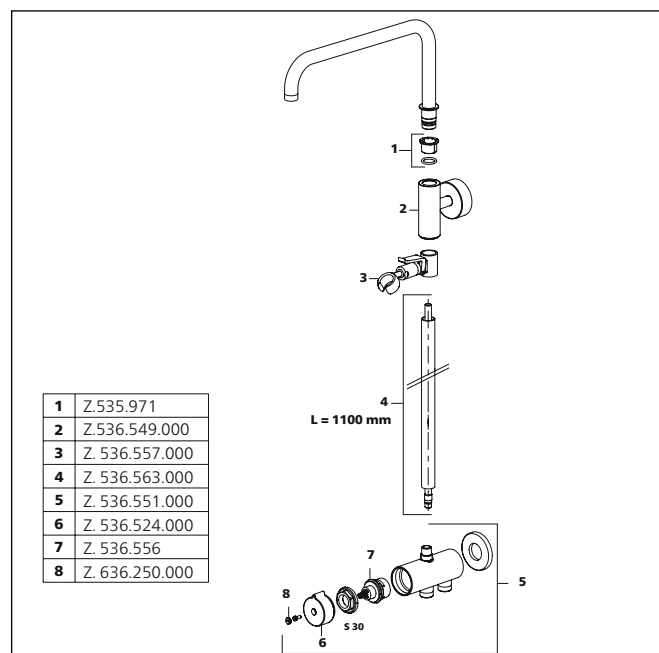

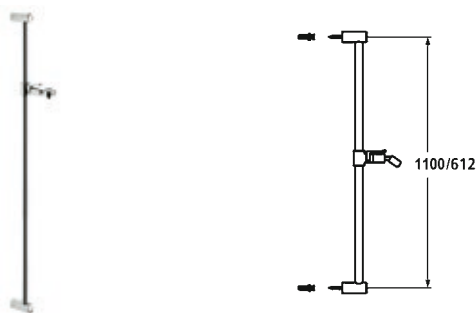

| SAP Nr. | Artikel Nr. |
|-------------------------------------|----------------|
| chromeline, L 1100 114723 | K.26.99.02.000 |
| chromeline, L 612 114729 | K.26.99.01.000 |

FIT Duschgleitstange

- KWC Duschgleitstange FIT
 - „Das Original“
- Aus Messing
- KWC Kugelgelenk Brausenhalter, Höhenverstellung arretierbar
- Rohrdurchmesser 18 mm
- Duschgleitstange bei Bedarf auf individuelle Länge kürzbar
- Separat bestellen (optional oder falls erforderlich):
 - Adesio Klebeset Z.538.427.000 (rund) oder Z.538.558.000 (eckig)

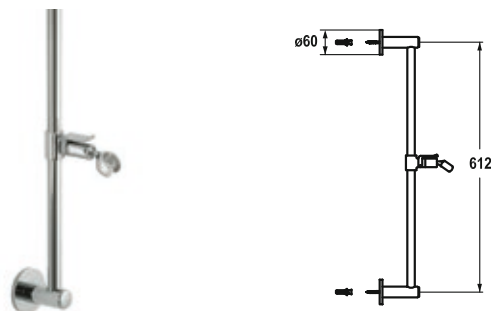

| SAP Nr. | Artikel Nr. |
|-------------------------------------|----------------|
| chromeline, L 612 122529 | 26.000.502.000 |
| chromeline, L 1100 122530 | 26.000.503.000 |

FIT Duschgleitstange style

- KWC Duschgleitstange FIT style
 - „Das Original“
- Aus Messing
- KWC Kugelgelenk Brausenhalter, Höhenverstellung arretierbar
- Rohrdurchmesser 18 mm
- Duschgleitstange bei Bedarf auf individuelle Länge kürzbar

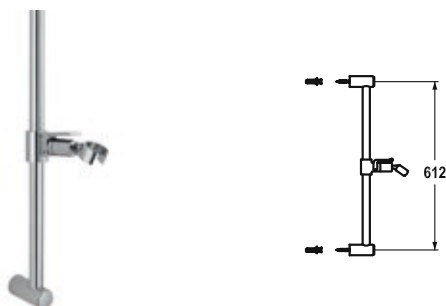

| SAP Nr. | Artikel Nr. |
|-------------------------------------|----------------|
| chromeline, L 612 125263 | 26.000.506.000 |
| chromeline, L 1100 125264 | 26.000.507.000 |

FIT Duschgleitstange easy

- KWC Duschgleitstange FIT easy
- Aus Metall
- Kugelgelenk Brausenhalter, Höhenverstellung arretierbar
- Rohrdurchmesser 18 mm
- Duschgleitstange bei Bedarf auf individuelle Länge kürzbar

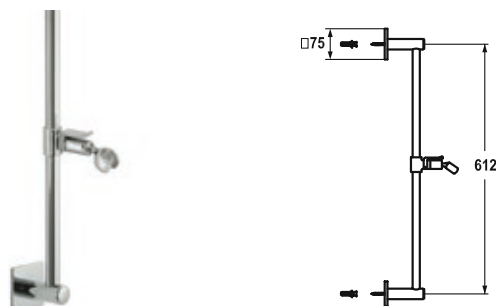

| SAP Nr. | Artikel Nr. |
|-------------------------------------|----------------|
| chromeline, L 612 122531 | 26.000.504.000 |
| chromeline, L 1100 122532 | 26.000.505.000 |

FIT Duschgleitstange design

- KWC Duschgleitstange FIT design
 - „Das Original“
- Aus Messing
- KWC Kugelgelenk Brausenhalter, Höhenverstellung arretierbar
- Rohrdurchmesser 18 mm
- Duschgleitstange bei Bedarf auf individuelle Länge kürzbar

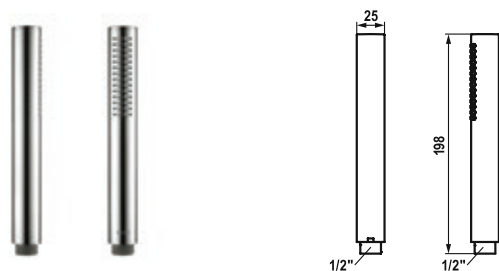

| SAP Nr. | Artikel Nr. |
|-----------------------------|----------------|
| chromeline 124493 | 26.000.103.000 |

FIT-X slim Stabbrause

- Stabbrause KWC FIT-X slim
- Aus Messing
- TouchProtect – Schutz vor Verbrennungen durch Zweischalenprinzip
- Reinigungsfreundliches Brausesieb
- Anschlussgewinde 1/2"



| SAP Nr. | Artikel Nr. |
|-----------------------------|----------------|
| chromeline 125282 | 26.000.132.000 |

FIT-E trio Handbrause

- Handbrause KWC FIT -E trio
- TouchProtect – Schutz vor Verbrennungen durch Zweischalenprinzip
- Reinigungsfreundliches Brausesieb
- Anschlussgewinde 1/2"



| SAP Nr. | Artikel Nr. |
|-----------------------------|----------------|
| chromeline 123504 | 26.000.113.000 |

FIT-S Handbrause

- Handbrause KWC FIT-S
- TouchProtect – Schutz vor Verbrennungen durch Zweischalenprinzip
- Reinigungsfreundliches Brausesieb
- Anschlussgewinde 1/2"

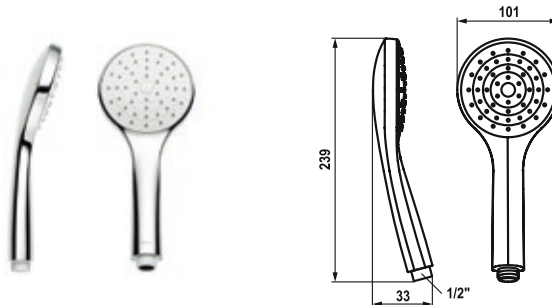

| SAP Nr. | Artikel Nr. |
|-----------------------------|----------------|
| chromeline 125542 | 26.000.133.000 |

KWC FIT -E easy Handbrause

- Handbrause KWC FIT -E easy
- TouchProtect – Schutz vor Verbrennungen durch Zweischalenprinzip
- Reinigungsfreundliches Brausesieb
- Anschlussgewinde 1/2"

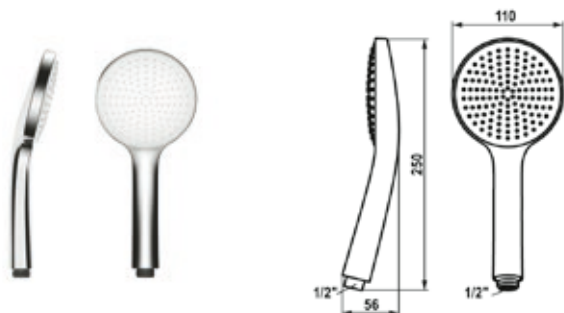

| SAP Nr. | Artikel Nr. |
|-----------------------------|----------------|
| chromeline 125281 | 26.000.131.000 |

FIT-E eco Handbrause

- TouchProtect – Schutz vor Verbrennungen durch Zweischalenprinzip
- Reinigungsfreundliches Brausesieb
- Anschlussgewinde 1/2"

KWC Kopfbrausen

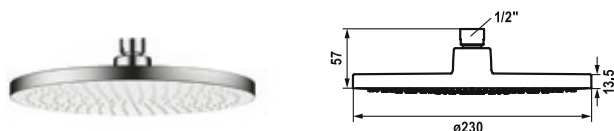

| SAP Nr. | Artikel Nr. |
|------------------------------------|----------------|
| chromeline, D 230 125283 | 26.000.222.000 |

FIT Kopfbrause

- Aus Kunststoff
- Mit Kugelgelenk
- Reinigungsfreundliches Brausesieb
- Anschlussgewinde 1/2"
- Separat bestellen:
 - Brausenarm



| SAP Nr. | Artikel Nr. |
|-----------------------------|------------------|
| chromeline 532760 | Z.505.480.000.34 |

Sportbrause

- Mengenleistung voreinstellbar
- Siebstrahl
- Anschlussgewinde 1/2"
- Separat bestellen:
 - Ersatzteil Jet Einsatz Z.505.534.120
 - Schlüssel für Jet Einsatz zu Sportbrause Z.505.542.931

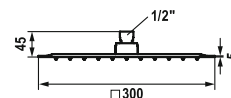
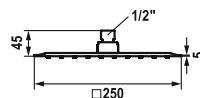

| SAP Nr. | Artikel Nr. |
|--|----------------|
| chromeline, D 250x250 124494 | 26.000.204.000 |
| chromeline, D 400x400 124496 | 26.000.206.000 |

PIATTO-X Q Kopfbrause

- Aus Edelstahl
- Mit Kugelgelenk
- Reinigungsfreundliches Brausesieb
- Anschlussgewinde 1/2"
- Separat bestellen:
 - Brausenarm

| SAP Nr. | Artikel Nr. |
|--|----------------|
| chromeline, D 300x300 124495 | 26.000.205.000 |

PIATTO-X Q Kopfbrause

- Aus Edelstahl
- Mit Kugelgelenk
- Reinigungsfreundliches Brausesieb
- Anschlussgewinde 1/2"
- Separat bestellen:
 - Brausenarm

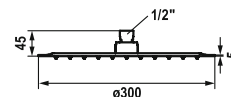
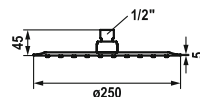

| SAP Nr. | Artikel Nr. |
|------------------------------------|----------------|
| chromeline, D 250 124497 | 26.000.214.000 |
| chromeline, D 400 124499 | 26.000.216.000 |

PIATTO -X R Kopfbrause

- Aus Edelstahl
- Mit Kugelgelenk
- Reinigungsfreundliches Brausesieb
- Anschlussgewinde 1/2"
- Separat bestellen:
 - Brausenarm

| SAP Nr. | Artikel Nr. |
|------------------------------------|----------------|
| chromeline, D 300 124498 | 26.000.215.000 |

PIATTO -XR Kopfbrause

- Aus Edelstahl
- Mit Kugelgelenk
- Reinigungsfreundliches Brausesieb
- Anschlussgewinde 1/2"
- Separat bestellen:
 - Brausenarm

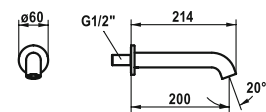
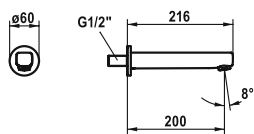

SAP Nr. **Artikel Nr.**

chromeline, A 200
124706 26.008.023.000

Wanneneinlauf design

- Auslauf fest
 - Neoperl® Cascade®
- Anschlussgewinde ½"

SAP Nr. **Artikel Nr.**

chromeline, A 200
124708 26.008.043.000

Wanneneinlauf style

- Auslauf fest
 - Neoperl® Caché®
- Anschlussgewinde ½"

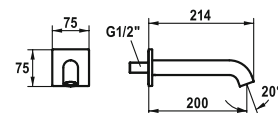
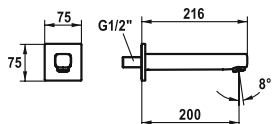

SAP Nr. **Artikel Nr.**

chromeline, A 200
124707 26.008.033.000

Wanneneinlauf design

- Auslauf fest
 - Neoperl® Cascade®
- Anschlussgewinde ½"

SAP Nr. **Artikel Nr.**

chromeline, A 200
124709 26.008.053.000

Wanneneinlauf style

- Auslauf fest
 - Neoperl® Caché®
- Anschlussgewinde ½"

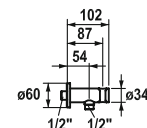
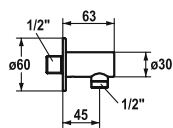

| SAP Nr. | Artikel Nr. |
|---------------|----------------|
| chromeline | |
| 121823 | 26.000.610.000 |

Schlauchanschluss style

- Eigensicher gegen Rückfließen
- Anschlussgewinde 1/2"

| SAP Nr. | Artikel Nr. |
|---------------|----------------|
| chromeline | |
| 122542 | 26.000.612.000 |

Schlauchanschluss

- Schlauchanschluss
- mit integriertem Brausenhalter
- Eigensicher gegen Rückfließen
- Anschlussgewinde 1/2"

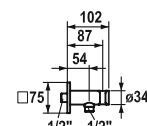
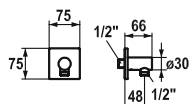

| SAP Nr. | Artikel Nr. |
|---------------|----------------|
| chromeline | |
| 122205 | 26.000.611.000 |

Schlauchanschluss design

- Eigensicher gegen Rückfließen
- Anschlussgewinde 1/2"

| SAP Nr. | Artikel Nr. |
|---------------|----------------|
| chromeline | |
| 122543 | 26.000.613.000 |

Schlauchanschluss

- Schlauchanschluss
- mit integriertem Brausenhalter
- Eigensicher gegen Rückfließen
- Anschlussgewinde 1/2"



| SAP Nr. | Artikel Nr. |
|---------------|----------------|
| chromeline | |
| 122544 | 26.000.614.000 |

Schlauchanschluss

- Anschlussgewinde 1/2"



Zubehör

| | |
|------------------------------|-----|
| KWC Absperrventile | 196 |
| KWC Anschlüsse | 197 |
| KWC Anschluss-Zubehör | 200 |
| KWC Eckventile | 201 |
| KWC Seifenspendler | 202 |

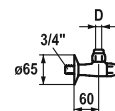
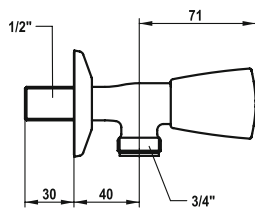

| SAP Nr. | Artikel Nr. |
|--------------------------|-------------------|
| chromeline, A 40, G 1/2" | |
| 109496 | K.27.40.10.000A34 |

STAR Waschautomatenventil

- Eckmodell
- Metallgriff, abziehbar (Kaltwasser)
- Flachtellerventiloberteil M20 x 1.25
 - Edelstahl Ventilsitz
- Anschlussgewinde 1/2"

| SAP Nr. | Artikel Nr. |
|--------------------------------|-------------------|
| chromeline, A 60, G 3/4", D 15 | |
| 101063 | K.27.40.25.000A48 |

GASTRO Absperrregulierventil

- Anschlussgewinde 3/4"
- Klemmverschraubung Längenausgleich CU-Rohr
- Lieferumfang:
 - Klemmverschraubung 3/4" – 15 mm Z.500.752.000

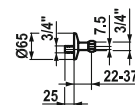
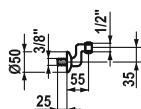

| SAP Nr. | Artikel Nr. |
|--|-------------------|
| chromeline, NW ½", G ½", D 65 538881 | K.30.99.03.000.43 |
| chromeline, NW ½", G ¾", L55 538882 | K.30.99.03.000.44 |
| chromeline, NW ¾", G ¾", D 65 538883 | K.30.99.03.000.46 |

Wandanschluss

- nicht absperrrbar
- exzentrisch 35 mm
- Gewinderosette

| SAP Nr. | Artikel Nr. |
|-------------------------|---------------|
| chromeline, NW ¾", G ¾" | Z.538.000.000 |

Wandanschluss

- absperrrbar
- exzentrisch 7.5 mm
- Schieberosette

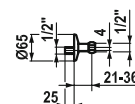
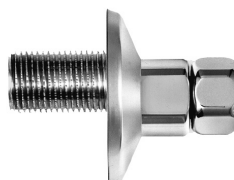
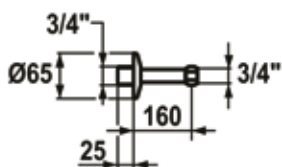

| SAP Nr. | Artikel Nr. |
|---------------------|-------------------|
| Wandanschluss ¾"x¾" | |
| 532582 | K.30.99.14.000.46 |

Wandanschluss

- nicht absperrrbar
- gerade

| SAP Nr. | Artikel Nr. |
|-------------------------|-------------------|
| chromeline, NW ½", G ½" | |
| 538887 | K.30.99.01.000.43 |

Wandanschluss

- nicht absperrrbar
- exzentrisch 4 mm
- Gewinderosette

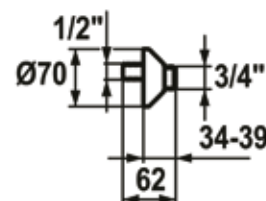
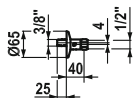

| SAP Nr. | Artikel Nr. |
|-------------------------|-------------------|
| chromeline, NW ½", G ½" | |
| 538871 | K.30.90.01.000.43 |
| chromeline, NW ½", G ¾" | |
| 538872 | K.30.90.01.000.44 |

Wandanschluss

- absperrbar
- exzentrisch 4 mm
- Gewinderosette

| SAP Nr. | Artikel Nr. |
|---------------------|-------------------|
| Wandanschluss ½"x¾" | |
| 533083 | K.30.89.05.000.44 |

Wandanschluss

- nicht absperrbar
- exzentrisch 7.5 mm

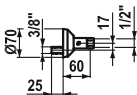
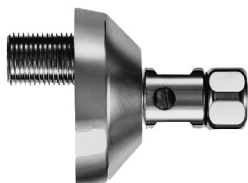

| SAP Nr. | Artikel Nr. |
|-------------------------------|-------------------|
| chromeline, NW ½", G ¾", D 90 | |
| 538879 | K.30.90.02.000.44 |
| chromeline, NW ½", G ½", D 90 | |
| 538878 | K.30.90.02.000.43 |

Wandanschluss

- absperrbar
- exzentrisch 17 mm
- Gewinderosette



| SAP Nr. | Artikel Nr. |
|------------------------------|-------------------|
| Standwandanschluss 1/2"x3/4" | |
| 539048 | K.30.89.44.000.44 |

- Bogenanschluss für Standmontage
– nicht absperrrbar

| SAP Nr. | Artikel Nr. |
|-----------------------------------|-------------------|
| chromeline, L 45, NW 3/4", G 3/4" | |
| 538873 | K.30.99.35.000.46 |

| | |
|---|-------------------|
| chromeline, L130, NW 1/2", G 3/4" Preis | |
| 534812 | K.30.99.34.000.44 |

| | |
|-----------------------------------|-------------------|
| chromeline, L340, NW 1/2", G 3/4" | |
| 538861 | K.30.99.38.000.44 |

| | |
|---------------------------------|-------------------|
| chromline, L195,NW 3/4", G 3/4" | |
| 538876 | K.30.99.36.000.46 |

Standanschluss

- Standanschluss
– nicht absperrrbar



| SAP Nr. | Artikel Nr. |
|--------------------------------|-------------------|
| chromline L40, NW 1/2", G 3/4" | |
| 538874 | K.30.80.06.000.44 |

Wandanschluss

- absperrrbar
- exzentrisch 7.5 mm
- Gewinderosette



| SAP Nr. | Artikel Nr. |
|----------------------------|-------------|
| chromline, NW 1/2", G 1/2" | |
| 300300 | 300300 |
| chromline, NW 3/4", G 3/4" | |
| 300301 | 300301 |

Doppelmutterverschraubung

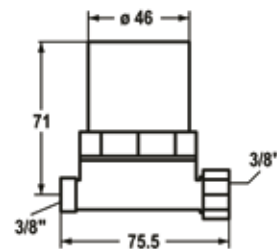

| SAP Nr. | Artikel Nr. |
|---------------|-------------|
| G3/8" | |
| 525130 | 525130 |

Wasserschlagdämpfer

- Überwurfmutter 3/8" AG x 3/8" IG
- max. Betriebsdruck 10 bar
- max. Betriebstemperatur 90°C



| SAP Nr. | Artikel Nr. |
|-------------------------|---------------|
| chromline, G 3/4", D 15 | |
| 500752 | Z.500.752.000 |

Klemmverschraubung

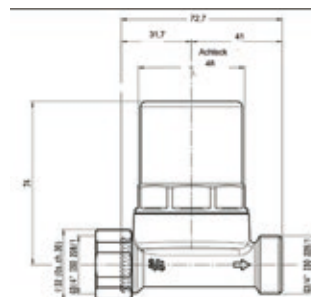

| SAP Nr. | Artikel Nr. |
|---------------|-------------|
| G3/4" | |
| 525150 | 525150 |

Wasserschlagdämpfer

- Überwurfmutter 3/4" AG x 3/4" IG
- max. Betriebsdruck 10 bar
- max. Betriebstemperatur 90°C

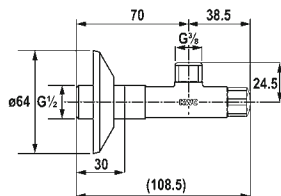

| SAP Nr. | Artikel Nr. |
|----------------------------------|----------------|
| chromeline, A 45, G 3/8", G 1/2" | |
| 125611 | 27.002.061.000 |

Absperrregulierventil

Eckventil

- Anschlussgewinde 1/2"
- Ohne Klemmverschraubung

NEW

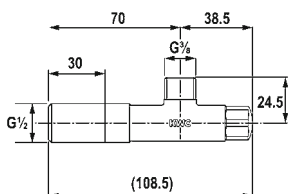

| SAP Nr. | Artikel Nr. |
|---------------------------|----------------|
| roh, A 45, G 3/8", G 1/2" | |
| 125612 | 27.002.070.931 |

Absperrregulierventil

Eckventil

- Anschlussgewinde 1/2"
- Ohne Klemmverschraubung

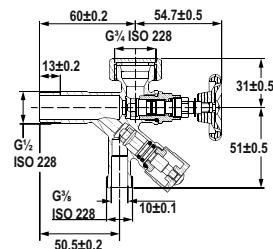

| SAP Nr. | Artikel Nr. |
|--------------------|----------------|
| chromeline, G 1/2" | |
| 125613 | 27.002.080.931 |

Absperrregulierventil

Eckventil

- Anschlussgewinde 1/2"
- Ohne Klemmverschraubung

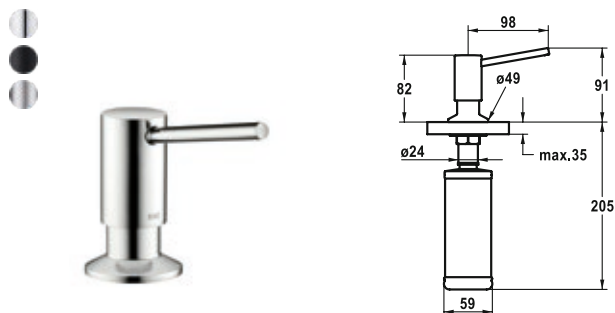

| SAP Nr. | Artikel Nr. |
|--------------------------------|---------------|
| chromeline 538409 | Z.538.409.000 |
| matt black 538410 | Z.538.409.176 |
| brushed steel 538411 | Z.538.409.177 |

Seifenspender KWC BASIC

- Nachfüllbar ohne Ausbau des Seifenbehälters
- Tischbohrung $\varnothing 26$ mm
- Lieferumfang:
 - Pumpe
 - Seifenbehälter mit 320 ml Fassungsvermögen Z.639.549



| SAP Nr. | Artikel Nr. |
|----------------------------|---------------|
| Edelstahl 538038 | Z.538.038.700 |

Seifenspender KWC ERA

- Nachfüllbar ohne Ausbau des Seifenbehälters
- Tischbohrung $\varnothing 26$ mm
- Lieferumfang:
 - Pumpe
 - Seifenbehälter mit 350 ml Fassungsvermögen Z.538.053

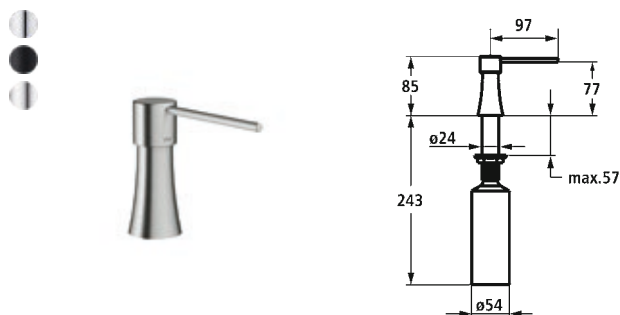

| SAP Nr. | Artikel Nr. |
|---------------------------------|---------------|
| chromeline 3600009587 | Z.540.156.000 |
| matt black 3600009591 | Z.540.156.176 |
| Edelstahl 3600009588 | Z.540.156.700 |

Seifenspender KWC Iconic

- Nachfüllbar ohne Ausbau des Seifenbehälters
- Tischbohrung $\varnothing 26$ mm
- Lieferumfang:
 - Pumpe
 - Seifenbehälter mit 300 ml Fassungsvermögen Z.540.161

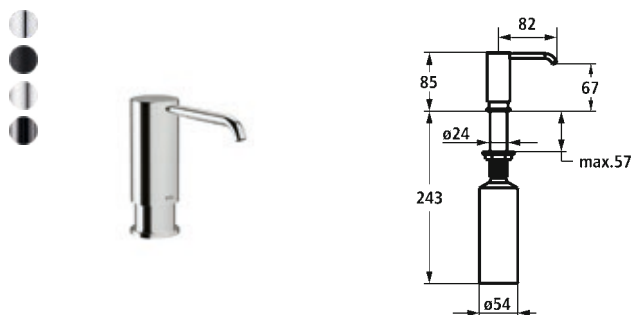

| SAP Nr. | Artikel Nr. |
|---------------------------------------|---------------|
| chromeline 3600009603 | Z.540.157.000 |
| matt black 3600009593 | Z.540.157.176 |
| Edelstahl 3600009592 | Z.540.157.700 |
| industrial black 3600009594 | Z.540.157.751 |

Seifenspender KWC Modern bend

- Nachfüllbar ohne Ausbau des Seifenbehälters
- Tischbohrung $\varnothing 26$ mm
- Lieferumfang:
 - Pumpe
 - Seifenbehälter mit 300 ml Fassungsvermögen Z.540.161

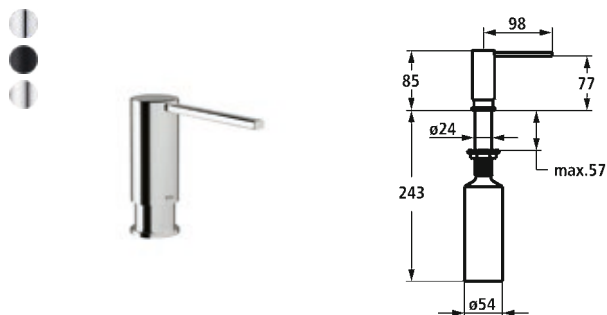

| SAP Nr. | Artikel Nr. |
|---------------------------------|---------------|
| chromeline 3600009589 | Z.540.158.000 |
| matt black 3600009611 | Z.540.158.176 |
| Edelstahl 3600009610 | Z.540.158.700 |

Seifenspender Modern design

- Nachfüllbar ohne Ausbau des Seifenbehälters
- Tischbohrung $\varnothing 26$ mm
- Lieferumfang:
 - Pumpe
 - Seifenbehälter mit 300 ml Fassungsvermögen Z.540.161

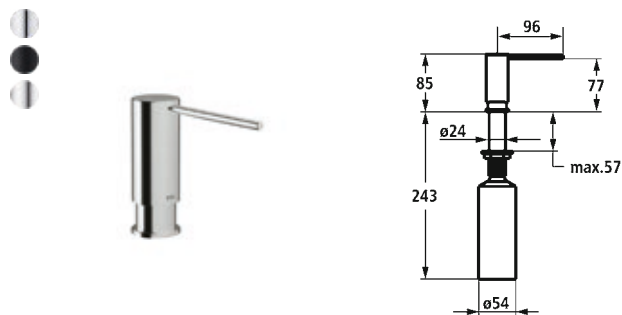

| SAP Nr. | Artikel Nr. |
|---------------------------------|---------------|
| chromeline 3600009613 | Z.540.159.000 |
| matt black 3600009597 | Z.540.159.176 |
| Edelstahl 3600009614 | Z.540.159.700 |

Seifenspender Modern style

- Nachfüllbar ohne Ausbau des Seifenbehälters
- Tischbohrung $\varnothing 26$ mm
- Lieferumfang:
 - Pumpe
 - Seifenbehälter mit 300 ml Fassungsvermögen Z.540.161

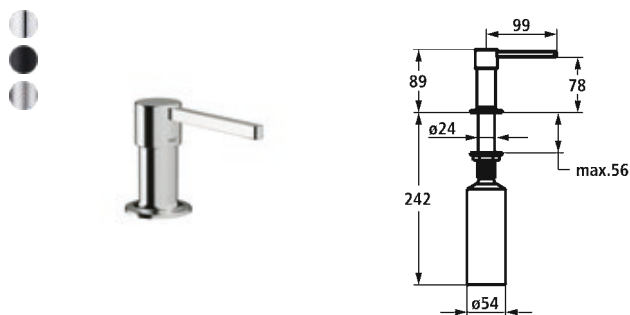

| SAP Nr. | Artikel Nr. |
|------------------------------------|---------------|
| chromeline 3600009598 | Z.540.160.000 |
| matt black 3600009599 | Z.540.160.176 |
| brushed steel 3600009605 | Z.540.160.127 |

Seifenspender Classic style

- Nachfüllbar ohne Ausbau des Seifenbehälters
- Tischbohrung $\varnothing 26$ mm
- Lieferumfang:
 - Pumpe
 - Seifenbehälter mit 300 ml Fassungsvermögen Z.540.161

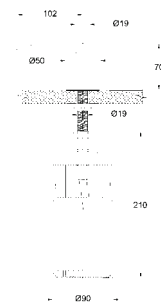

| SAP Nr. | Artikel Nr. |
|---------------------------------|-------------|
| chromeline 2000103642 | 150.100 |

Seifenspender

- von oben nachfüllbar
 - Seifenbehälter mit 1000 ml Fassungsvermögen
 - nicht für Desinfektionsmittel geeignet
 - mit Plattenstärke bis zu 89 mm
 - 360° schwenkbar
 - Auslauflänge 98 mm
- Tischbohrung $\varnothing 22$ mm



Ersatzteile

| | |
|---------------------------------|-----|
| KWC Werkzeug | 206 |
| KWC Ersatzteile | 209 |
| Artikelnummernverzeichnis | 232 |
| Wichtige Informationen und AGBs | 236 |

| SAP Nr. | Artikel Nr. |
|---------|-------------|
|---------|-------------|

| | |
|--------|-----------|
| 635392 | Z.635.392 |
|--------|-----------|

Kombischlüssel KWC ONO



| SAP Nr. | Artikel Nr. |
|---------|-------------|
|---------|-------------|

| | |
|--------|---------------|
| 636126 | Z.636.126.700 |
|--------|---------------|

Schlüssel SW 42 / SW 45



| SAP Nr. | Artikel Nr. |
|---------|-------------|
|---------|-------------|

| | |
|--------|---------------|
| 636127 | Z.636.127.700 |
|--------|---------------|

Schlüssel SW 30 / SW 34



| SAP Nr. | Artikel Nr. |
|---------|-------------|
|---------|-------------|

| | |
|--------|---------------|
| 636707 | Z.636.707.700 |
|--------|---------------|

Schlüssel SW 38 / SW 42



| SAP Nr. | Artikel Nr. |
|---------|-------------|
|---------|-------------|

| | |
|--------|-----------|
| 635075 | Z.635.075 |
|--------|-----------|

Schlüssel zu Brausesieb KWC SIN



| SAP Nr. | Artikel Nr. |
|---------|-------------|
|---------|-------------|

| | |
|--------|-----------|
| 636254 | Z.636.254 |
|--------|-----------|







Service Schlüssel Neoperl © Caché ©, TT, 16 mm, gelb















| | | |
|---|--|-------------|
|  | SAP Nr. | Artikel Nr. |
| | 634729 | Z.634.729 |
| | Service Schlüssel Neoperl © Caché ©, TJ, 18 mm, grün | |
|  | SAP Nr. | Artikel Nr. |
| | 639017 | Z.635.215 |
| | Service Schlüssel Neoperl © Caché ©, JR, 21 mm, rot | |
|  | SAP Nr. | Artikel Nr. |
| | 635231 | Z.635.231 |
| | Service Schlüssel Neoperl © Caché ©, STD, 24 mm, grau | |
|  | SAP Nr. | Artikel Nr. |
| | 638338 | Z.638.338 |
| | Service Schlüssel Neoperl © Gehäuse M20x1, orange | |
|  | SAP Nr. | Artikel Nr. |
| | 636508 | Z.636.508 |
| | Universal Caché (C) Schlüssel, dunkelgrau | |
|  | SAP Nr. | Artikel Nr. |
| | 638306 | Z.638.306 |
| | Microspray Schlüssel | |







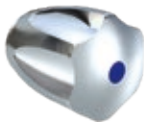

| SAP Nr. | Artikel Nr. | PG |
|--------------------------------------|-------------|----|
| Schlüssel zu KWC KIO Auszugbrause | | |
| 538810 | Z.538.810 | |
| Schlüssel zu KIO Auszugbrause | | |

| | SAP Nr. | Artikel Nr. |
|---|--------------------------------|-------------|
|  | 538711 | Z.536.032 |
| | Steuerpatrone S 25 | |
| | SAP Nr. | Artikel Nr. |
|  | 536570 | Z.534.836 |
| | Steuerpatrone M 35 | |
| | SAP Nr. | Artikel Nr. |
|  | 538327 | Z.537.582 |
| | Steuerpatrone M 35 H | |
| | SAP Nr. | Artikel Nr. |
|  | 538331 | Z.537.710 |
| | Steuerpatrone M 35 OP | |
| | SAP Nr. | Artikel Nr. |
|  | 538329 | Z.537.584 |
| | Steuerpatrone M 35 S | |
| | SAP Nr. | Artikel Nr. |
|  | 537602 | Z.537.602 |
| | Steuerpatrone M 35-S HF | |

| | | |
|---|---|-------------|
|  | SAP Nr. | Artikel Nr. |
| | 536591 | K.32.60.00 |
| | Steuerpatrone L 39 – Universal | |
|  | SAP Nr. | Artikel Nr. |
| | 536670 | Z.535.645 |
| | Sicherheits-Steuerpatrone L 39 – Universal | |
|  | SAP Nr. | Artikel Nr. |
| | 536572 | Z.535.362 |
| | Steuerpatrone L 40 | |
|  | SAP Nr. | Artikel Nr. |
| | 536695 | K.32.60.01 |
| | KWC Steuerpatrone XL 46 – Hochleistung | |
|  | SAP Nr. | Artikel Nr. |
| | 536689 | Z.535.647 |
| | KWC Sicherheits-Steuerpatrone XL 46 – Hochleistung | |
|  | SAP Nr. | Artikel Nr. |
| | 538950 | Z.538.950 |
| | KWC Sicherheits-Steuerpatrone M 35 OP | |

| | SAP Nr. | Artikel Nr. |
|---|--|----------------|
|  | 501546 | K.32.40.01.931 |
| | Flachtellerventilober teil M20 x 1.25 | |
| | SAP Nr. | Artikel Nr. |
|  | 501297 | Z.501.297 |
| | Keramikscheibenober teil 1/2" | |
| | SAP Nr. | Artikel Nr. |
|  | 500747 | K.32.40.12.000 |
| | Flachtellerventilober teil M25 x 1.25 | |
| | SAP Nr. | Artikel Nr. |
|  | 503008 | Z.503.008.000 |
| | CORONA Metallgriff Warmwasser, abziehbar | |
| | SAP Nr. | Artikel Nr. |
|  | 503009 | Z.503.009.000 |
| | CORONA Metallgriff Kaltwasser, abziehbar | |
| | SAP Nr. | Artikel Nr. |
|  | 538706 | Z.538.706.000 |
| | Flachtellerventilober teil M20 x 1.25 mit KWC STAR Griffen (Kalt- und Warmwasser) | |

| | SAP Nr. | Artikel Nr. |
|---|---|--------------|
|  | 148.41 Z 10 | 148.41 Z 10 |
| | Kegelventiloberteil G 3/8\" 4-Kant | |
| | SAP Nr. | Artikel Nr. |
|  | 148.100 Z 02 | 148.100 Z 02 |
| | Flachtellerventiloberteil mit Fettkammer 1/2\" | |
| | SAP Nr. | Artikel Nr. |
|  | 148.106 Z 04 | 148.106 Z 04 |
| | Temperieroberteil M18 x 1 | |
| | SAP Nr. | Artikel Nr. |
|  | 148.114 Z 03 | 148.114 Z 03 |
| | Oberteil Keramik G 1/2\" | |
| | SAP Nr. | Artikel Nr. |
|  | 149.27 Z 01 | 149.27 Z 01 |
| | Steuerpatrone L 25 | |
| | SAP Nr. | Artikel Nr. |
|  | 149.26 Z 01 | 149.26 Z 01 |
| | Steuerpatrone L 35 | |

| SAP-Nr. | KWC-Nr. | Bezeichnung | Preis |
|--------------------|--------------------|--|-------|
| 100'150 | 100'150 | REINIGUNGSBRAUSE 1/2" IG | |
| 100'192 | 100'192 | Molkereidampfschlauch 3/4IG 10 Meter | |
| 100'193 | 100'193 | Molkereidampfschlauch 3/4IG 15 Meter | |
| 100'194 | 100'194 | Molkereidampfschlauch 3/4IG 20 Meter | |
| 300037 | 300037 | Klemmringverschraubung Messing | |
| 300038 | 300038 | Klemmringverschraubung Messing | |
| 300039 | 300039 | Klemmverschraubung Messing | |
| 300061 | 300061 | Auslaufbegrenzer M38x1.5 zu Großküche | |
| 300300 | 300300 | Doppelmutterverschraubung 1/2x1/2 | |
| 300301 | 300301 | Doppelmutterverschraubung 3/4x3/4 | |
| 400005 | 400005 | Brause zu Spültischarmatur 125.033.700 | |
| 400006 | 400006 | Schlauch ohne Brause zu 125.033.700 | |
| 525130 | 525130 | WASSERSCHLAGDAEMPFER | |
| 525150 | 525150 | WASSERSCHLAGDAEMPFER | |
| 2000101087 | 2000101087 | ZAQUA091 Fernbedienung | |
| 2000103189 | 2000103189 | FAID905 Wandhalterung | |
| 2000103642 | 2000103642 | SD98 Seifenspender | |
| 2000104357 | 2000104357 | ETAPS0002 Funktionsteil | |
| 2000104629 | 2000104629 | O-Ring 30 x 2 mm | |
| 2000104691 | 2000104691 | ASXX1015 Luftsprudler 6,0 l/min | |
| 2000104778 | 2000104778 | ZTAPS0005 Perlatorgehäuse | |
| 2000104846 | 2000104846 | EPRTR0008 Lithium-Batterie | |
| 2000104944 | 2000104944 | EAQLN0011 Ersatzteilset | |
| 2000105050 | 2000105050 | Seifenflasche 1 Liter | |
| 2000105106 | 2000105106 | EPRTR0009 Ersatzteilset | |
| 2000105833 | 2000105833 | EPRTRS0028 PROTRONIC-S Funktionseinheit | |
| 2000105960 | 2000105960 | ZFITG0008 Spezialschlüssel | |
| 2000109491 | 2000109491 | EPRTR0029 Schlauch, G3/8 x M8x1 | |
| 2000109500 | 2000109500 | EPRTR0031 Verschlussstopfen blau/rot | |
| 2030033373 | 2030033373 | EPRTRS0026 Befestigungsset | |
| 2030036654 | 2030036654 | ACEX9005 Fernbedienung | |
| 2030036849 | 2030036849 | ACEX9004 Fernbedienung | |
| 2030041324 | 2030041324 | ACLM1009 Verdrehsicherung | |
| 2030041325 | 2030041325 | ACLM1010 Sockel | |
| 2030041416 | 2030041416 | ACXX9001 Anschlussverschraubung | |
| 2030043814 | 2030043814 | ACEX9010 Verlängerungskabel | |
| 2030046188 | 2030046188 | ASSM1002 Temperaturanschlag | |
| 2030047722 | 2030047722 | ACEX9011 Steckschlüssel | |
| 2030048356 | 2030048356 | ASSX9002 Führungsring | |
| 2030048384 | 2030048384 | ASSM1003 Griffdruckkappe | |
| 3600002062 | 3600002062 | ACEX9022 Steckernetzteil | |
| 3600002063 | 3600002063 | ACEX9023 Batteriefach | |
| 10.71 Z 01 | 10.71 Z 01 | Heisswasserdrehgelenk zu Schlauch | |
| 10.77 Z 01 | 10.77 Z 01 | Schlauchhalter zu Reinigungsset 100.191 | |
| 1076 Z 01 | 1076 Z 01 | Anschlussschlauch 1500mm zu Schlauchaufr | |
| 134.37 Z 01 | 134.37 Z 01 | UMSCHALTAUSLAUF KURI WF+BRB | |
| 142.20 Z 01 | 142.20 Z 01 | Zugstange chrom | |
| 148.100 Z 02 | 148.100 Z 02 | Fettkammeroberteil 1/2 mit Rastbuchse | |
| 148.106 Z 04 | 148.106 Z 04 | TEMP.OBERTEIL M 18 X 1 OHNE RASTBUCHSE | |
| 148.114 Z 03 | 148.114 Z 03 | OBERTEIL KERAMIK G 1/2 MIT RASTBUCHSE | |
| 148.41 Z 10 | 148.41 Z 10 | OBERTEIL 3/8 4-KANT ohne Rastbuchse | |
| 148.41 Z 345 | 148.41 Z 345 | OBERTEIL G 3/8 GRIFF CHROM/BLAU | |
| 148.41 Z 346 | 148.41 Z 346 | OBERTEIL G 3/8 GRIFF CHROM/ROT | |
| 148.41 Z 347 | 148.41 Z 347 | OBERTEIL G 3/8 GRIFF CHROM/WEISS | |
| 149.26 Z 01 | 149.26 Z 01 | KARTUSCHE | |
| 149.27 Z 01 | 149.27 Z 01 | Kartusche 25mm | |
| 149.29 Z 01 | 149.29 Z 01 | Keramik Kartusche 40mm | |
| 164.12 Z 01 | 164.12 Z 01 | RÜCKFLUSSVERHINDERER DN 15 | |
| 165.36 Z 01 | 165.36 Z 01 | DROSSELZWISCHENSTÜCK 40 MM | |
| 166.13 Z 09 | 166.13 Z 09 | Kuri Sicherheitventil 1/2 6 BAR | |
| 167.24 Z 01 | 167.24 Z 01 | DRUCKMINDERER G 1 / 2 | |
| 171.100 Z 01 | 171.100 Z 01 | EINZELANSCHLUSS THEKE CHROM | |
| 171.9 C Z 02 | 171.9 C Z 02 | WINKEL CHROM R 3/8IG X R 3/8AG | |
| 175.19 Z 01 | 175.19 Z 01 | VERSATZSTÜCK 30 MM G1/2 IGx1/2 AG CHROM | |
| 175.20 Z 01 | 175.20 Z 01 | VERSATZSTÜCK 20 MM G1/2 IGx1/2 AG CHROM | |
| 175.39-1 Z 01 | 175.39-1 Z 01 | VERSATZSTÜCK 70 MM G1/2IGx1/2AG CHROM | |
| 181.100 Z 01 | 181.100 Z 01 | SPÜHLROHR THEKENARMATUR 3/8 IG | |
| 181.114 Z 02 | 181.114 Z 02 | ROHRBOGEN G1/2 14X0.75 95X120 | |
| 184.2/300 Z 05 | 184.2/300 Z 05 | Geräteanschl.Rohr G1/2x12(1Paar) | |
| 185.1/300 Z 05 | 185.1/300 Z 05 | Geräteanschl.Rohr G1/2 x 16(1Paar) | |
| 187.101/70 Z 02 | 187.101/70 Z 02 | Geräteanschl.Rohr G 1/2x14 Versatz 15 | |
| 188.201/160 Z 01 | 188.201/160 Z 01 | S-Rohrauslauf IG1/2x13 Chrom | |
| 188.251/160 Z 03 | 188.251/160 Z 03 | S-ROHRAUSLAUF G 1/2 X 13 CHROM | |
| 188.251/200 Z 01 | 188.251/200 Z 01 | S-ROHRAUSLAUF G 1/2 X 13 | |
| 188.251/250 Z 01 | 188.251/250 Z 01 | S-ROHRAUSLAUF G 1/2 X 13 | |
| 188.251/300 Z 01 | 188.251/300 Z 01 | S-ROHRAUSLAUF G 1/2 X 13 | |
| 188.502/150 Z 01 | 188.502/150 Z 01 | S-ROHRAUSLAUF A150 MM 3/4 | |
| 188.650/200 Z 01 | 188.650/200 Z 01 | U-ROHRAUSLAUF A200 3/4 IG | |
| 188.651/200 Z 01 | 188.651/200 Z 01 | U-ROHRAUSLAUF A 200 | |
| 188.653/200 Z 01 | 188.653/200 Z 01 | HU-ROHRAUSLAUF A 200 MM | |
| 188.670/150 Z 01 | 188.670/150 Z 01 | MS-U-AUSLAUFROHR 18 X 1 | |
| 188.670/170 Z 01 C | 188.670/170 Z 01 C | HU-ROHRAUSLAUF G 3/4 X 18 CHROM | |
| 188.680/200 Z 01 | 188.680/200 Z 01 | U-ROHRAUSLAUF A200 3/4 IG | |

| SAP-Nr. | KWC-Nr. | Bezeichnung |
|------------------|-------------------|--|
| 191.24 Z 01 | 191.24 Z 01 | HANDBRAUSE 1/2 FÜR NIEDERDRUCK |
| 191.29 Z 01 | 191.29 Z 01 | HANDBRAUSE 1/2 CHROM FUER HD+ND |
| 193.45/1250 Z 01 | 193.45/1250 Z 01 | BRAUSESCHLAUCH 1/2x1/2 KST |
| 193.53/1250 Z 01 | 193.53/1250 Z 01 | BRAUSESCHLAUCH METALL 1/2x1/2 |
| 193.53/1500 Z 01 | 193.53/1500 Z 01 | BRAUSESCHLAUCH METALL 1/2x1/2 |
| 194.12 Z 01 | 194.12 Z 01 | ROHRHAKEN FÜR 12 MM ROHR |
| 194.20 Z 01 | 194.20 Z 01 | BRAUSEHALTER |
| 195.12 Z 03 | 195.12 Z 03 | ROSETTE G 1/2 x RD 50 x 5 |
| 195.8 Z 01 | 195.8 Z 01 | ROSETTE G 1/2 x RD 50 x 10 |
| 199.200 Z 01 | 199.200 Z 01 | AUSLAUF A190 CHROM |
| 199.205 Z 01 | 199.205 Z 01 | AUSLAUF A190 CHROM |
| 2030040334 | 300.ACEX.1001 | ACEX1001 Sockel |
| 2030035383 | 300.ACXX.1001 | ACXX1001 Verdrehsicherung |
| 2030046146 | 300.ASSM101 | ASSM1001 Selbstschluss-Mischkartusche |
| 2030032671 | 300.ASXX.1001 | ASXX1001 Schwenkauslauf, 100 mm |
| 2030032815 | 300.ASXX.1002 | ASXX1002 Schwenkauslauf, 160 mm |
| 2030035159 | 300.ASXX.1003 | ASXX1003 Schwenkauslauf, 40 mm |
| 2030003033 | 300.EAQFU.0001 | EAQFU0001 Magnetventilkartusche |
| 2000109493 | 300.EPRTRS.0027 | EPRTRS0027 Funktionseinheit |
| 300028 Z 01 | 300028 Z 01 | Befestigungsmutter M34x1 mit 2 Schrauben |
| 323.6 Z 01 | 323.6 Z 01 | ABLAUFTRICHTER WEISS |
| 34.14 Z 01 | 34.14 Z 01 | Drosselschlauch |
| 35.107 Z 01 C | 35.107 Z 01 C | SCHRAUBNIPPEL CHROM |
| 35.175 Z 05 | 35.175 Z 05 | UMSCHALTPATRONE |
| 35.200 Z 01 | 35.200 Z 01 | SCHRAUBNIPPEL |
| 35.400 Z 01 | 35.400 Z 01 | VERLÄNGERUNG 40MM |
| 391.019.00 | 391.019.00 | DRUCKSCHLAUCH M10 GESCHRAUBT |
| 398.010.00 | 398.010.00 | KARTUSCHE SL15 SL2 |
| 42.2000 Z 01 | 42.2000 Z 01 | Flexschlauch 1/2 IG 3/8 AG 2000mm |
| 42.390 Z 01 | 42.390 Z 01 | FLEXSCHLAUCH 390 MM M8X1 AG |
| 42.500 Z 01 | 42.500 Z 01 | FLEXSCHLAUCH M8x1 AG 3/8" IG |
| 550.032.00UK | 550.032.00UK | NETZTEIL ZU K.12.JB/JK 230V/6V |
| 550.037.32KC | 550.037.32KC | KABELZWISCHENSTUECK L3200MM |
| 56.2 Z 01 C | 56.2 Z 01 C | ÜBERWURFMUTTER G 1/2 X 16.25 |
| 84.101 Z 01 | 84.101 Z 01 | GRIFF 1/2" MIT RASTBUCHSE KALTWASSER |
| 84.102 Z 01 | 84.102 Z 01 | GRIFF 1/2" MIT RASTBUCHSE WARMWASSER |
| 84.103 Z 01 | 84.103 Z 01 | GRIFF 3/8" MIT RASTBUCHSE KALTWASSER |
| 84.104 Z 01 | 84.104 Z 01 | GRIFF 1/2" MIT RASTBUCHSE TEMPERIER |
| 84.105 Z 01 | 84.105 Z 01 | GRIFF 1/2" MIT RASTBUCHSE Weiße Markieru |
| 84.107 Z 01 | 84.107 Z 01 | GRIFF 3/8" MIT RASTBUCHSE WARMWASSER |
| 84.108 Z 01 | 84.108 Z 01 | GRIFF 3/8" MIT RASTBUCHSE WEIßE MARKIERU |
| 84.244 Z 01 | 84.244 Z 01 | GRIFF WEISS 3/8 |
| 85.30 Z 01 | 85.30 Z 01 | BEDIENUNGSHEBEL ZU THEKE HEBEL |
| 85.40 Z 01 | 85.40 Z 01 | BEDIENUNGSHEBEL D30 NEUTRAL ZU |
| 85.50 Z 01 | 85.50 Z 01 | BEDIENUNGSHEBEL kurz D40 Farb- |
| 85.51 Z 01 | 85.51 Z 01 | BEDIENUNGSHEBEL neutral D40 Farb- |
| 86.1 Z 01 | 86.1 Z 01 | BEDIENUNGSHEBEL lang D40 |
| 87.18 Z 01 | 87.18 Z 01 | RASTBUCHSE GELB |
| 87.19 Z 02 | 87.19 Z 02 | RASTBUCHSE WEIß |
| 90.100 Z 01 | 90.100 Z 01 | BEFESTIGUNGSSATZ ZU |
| 90.103 Z 01 | 90.103 Z 01 | ZUBEHÖRSATZ |
| 90.104 Z 01 | 90.104 Z 01 | ZUBEHÖRSATZ |
| 90.106 Z 01 | 90.106 Z 01 | Zubehörsatz |
| 90.108 Z 01 | 90.108 Z 01 | ZUBEHÖRSATZ |
| 90.500 Z 01 | 90.500 Z 01 | Zubehörsatz+Schraubnippel bestend aus |
| 96.20 Z 01 C | 96.20 Z 01 C | STRAHLREGLER M 22 x 1 CHROM |
| 96.21 Z 01 C | 96.21 Z 01 C | STRAHLREGLER M 24 x 1 CHROM |
| 538874 | K.30.80.06.000.44 | Wandanschl 1/2x3/4"L40 000 ex7.5 abspRos |
| 533083 | K.30.89.05.000.44 | Wandanschl 1/2x3/4"L40 000 ex7.5 nabspRo |
| 539048 | K.30.89.44.000.44 | Standanschl 1/2"x3/4" L55 000 nabsp. Ros |
| 538871 | K.30.90.01.000.43 | Wandanschl 1/2"x1/2" L40 000 ex4 abspRos |
| 538872 | K.30.90.01.000.44 | Wandanschl 1/2"x3/4" L40 000 ex4 abspRos |
| 500386 | K.30.90.02.000.43 | Wandanschl 1/2"x1/2" L60 000 ex17abspRos |
| 538879 | K.30.90.02.000.44 | Wandanschl 1/2"x3/4" L60 000 ex17abspRos |
| 500282 | K.30.99.01.000.43 | Wandanschl 1/2"x1/2" L40 000 ex4 nabspRo |
| 538887 | K.30.99.01.000.43 | Wandanschl 1/2"x1/2" L40 000 ex4 nabspRo |
| 538881 | K.30.99.03.000.43 | Wandanschl 1/2x1/2" L55 000 ex35 nabspRo |
| 538882 | K.30.99.03.000.44 | Wandanschl 1/2x3/4" L55 000 ex35 nabspRo |
| 538883 | K.30.99.03.000.46 | Wandanschl 3/4x3/4" L55 000 ex35 nabspRo |
| 532582 | K.30.99.14.000.46 | Wandanschl 3/4"x3/4" L160 000 nabsp Ros |
| 538860 | K.30.99.34.000.44 | Standanschl 1/2"x3/4" L130 000 nabsp Ros |
| 538873 | K.30.99.35.000.46 | Standanschl 3/4"x3/4" L45 000 nabsp Ros |
| 538876 | K.30.99.36.000.46 | Standanschl 3/4"x3/4" L195 000 nabsp Ros |
| 538861 | K.30.99.38.000.44 | Standanschl 1/2"x3/4" L340 000 nabsp Ros |
| 538886 | K.30.99.40.000.44 | Standbogenansch 1/2"x3/4" 000 nabsp |
| 500676 | K.31.90.00.000A30 | Cascade f M22x1 A 000 hellblau |
| 500640 | K.31.90.01.000A31 | Cascade m M24x1 A 000 hellblau |
| 537119 | K.31.90.01.000D32 | Perlator m M28x1 D 000 hellgrau TF |
| 500906 | K.31.99.00.000.30 | Neostrahl ND f M22x1 000 grau |
| 500667 | K.31.99.01.000.31 | Neostrahl ND m M24x1 000 grau |
| 501546 | K.32.40.01.931 | KWC Flachtelleroberteil roh M20x1.25 |
| 500631 | K.32.40.10.931 | KWC Oberteil mit RV roh M20x1.25 |
| 500747 | K.32.40.12.000 | KWC Flachtelleroberteil 000 M25x1.25 |

| SAP-Nr. | KWC-Nr. | Bezeichnung |
|---------|------------------|--|
| 536591 | K.32.60.00 | KWC Steuerpatrone L 39 - UN Univ. Ersatz |
| 536695 | K.32.60.01 | KWC Steuerpatrone XL 46 -HL Hochl Ersatz |
| 108017 | K.33.40.21.000 | STAR Auslauf Stand Swk A150 000 |
| 108026 | K.33.40.23.000 | STAR Auslauf Stand Swk A220 000 |
| 108029 | K.33.41.01.000 | STAR Auslauf Wascht A150 000 schwbar |
| 108032 | K.33.41.12.000 | STAR Formauslauf Küche A180 000 schwbar |
| 108041 | K.33.41.13.000 | STAR Formauslauf Küche A225 000 |
| 108497 | K.33.41.24.000 | STAR Rohrauslauf GastroA300 000 |
| 108498 | K.33.41.26.000 | STAR Rohrauslauf GastroA450 000 |
| 108499 | K.33.41.34.000 | GASTRO Auslauf Swk A300 000 3/4" m.Entl. |
| 108500 | K.33.41.36.000 | GASTRO Auslauf Swk A450 000 3/4" m.Entl. |
| 108508 | K.33.42.02.000 | STAR Auslauf Wand Swk A200 000 |
| 108510 | K.33.42.04.000 | STAR Auslauf Wand Swk A300 000 |
| 108512 | K.33.42.23.000 | STAR Auslauf Wand Swk A225 000 |
| 108513 | K.33.42.24.000 | STAR Auslauf Wand Swk A300 000 |
| 100952 | K.33.42.35.000 | GASTRO Schwenkauslauf A350 000 3/4" H135 |
| 530452 | K.33.42.54.000 | GASTRO Auslauf Wand A300 000 3/4" schw |
| 530453 | K.33.42.56.000 | GASTRO Auslauf Wand A450 000 3/4" schw |
| 108502 | K.33.42.62.000 | GASTRO Ausl Wand A180 000 1/2"schw 180° |
| 108503 | K.33.42.63.000 | GASTRO Ausl Wand A230 000 1/2"schw 180° |
| 108505 | K.33.42.73.000 | GASTRO Schwenkauslauf A250 000 1/2" |
| 112152 | K.33.42.A1.000 | GASTRO Schwenka.A300 000 3/4" schw H140 |
| 112153 | K.33.42.A2.000 | GASTRO Schwenka.A300 000 3/4" schw H244 |
| 112154 | K.33.42.A3.000 | GASTRO Schwenka.A450 000 3/4" schw H140 |
| 112156 | K.33.42.A5.000 | GASTRO Schwenka.A600 000 3/4" schw H135 |
| 112147 | K.33.42.E3.000 | GASTRO Schwenka.A300 000 3/4" schw H365 |
| 112141 | K.33.42.K1.000 | GASTRO Schwenkauslauf A250 000 T215 1/2" |
| 112142 | K.33.42.K3.000 | GASTRO Schwenkauslauf A250 000 T310 1/2" |
| 112144 | K.33.42.K5.000 | GASTRO Schwenkauslauf A350 000 T215 1/2" |
| 105923 | K.33.62.21.000 | Badauslauf zu KWCDOMO/VITA 000 m/Umst. |
| 532461 | K.33.62.44.000 | KWCGASTRO Ausl. Wand L223 A300 000 schw |
| 532460 | K.33.62.46.000 | KWCGASTRO Ausl.Wand L323 A400 000 schw |
| 501591 | K.35.90.13.000 | MODUL Umstellvent.M23x1 000 Basisein Duo |
| 501936 | Z.200.093.000 | Auszugschlauch Ms L1200 000 M14/M18 |
| 531129 | Z.200.141.000 | Rosette m.Gummidichtung 000 M33x1.5 |
| 531139 | Z.200.148.000 | Umstellpat oSitz M23x1 000 mGriff zMod72 |
| 531140 | Z.200.149.000 | Umstellpatrone M23x1 000 m.Griff zMod.73 |
| 531145 | Z.200.162.000 | Verschraubungs-Set Corona-Griff Metall |
| 531148 | Z.200.168.931 | GASTRO Brausesieb mDicht.roh zu K249200 |
| 531149 | Z.200.176 | Gleitring-/O-Ring-Set zu Schwenka.1/2" |
| 531150 | Z.200.177 | GASTRO Stopfbüchsen-P D32/26x11.5 (2Stk) |
| 536701 | Z.200.198.000 | Ablaufstopfen m.Fuss Kst D38.8 000 |
| 531178 | Z.200.210.000 | ORCINO Hebel-Set gerade 000 D56 |
| 531195 | Z.200.217.000 | Kelchstutzen mStopfen L60mm 000 D60/39.2 |
| 531201 | Z.200.219 | Gleitring/O-Ring-Set DOMO/ORCINO/VITAUNO |
| 531202 | Z.200.220 | Gleitring/O-Ring-Set zu KWCDOMO/ORCINO |
| 531206 | Z.200.224.901 | Befestigungs-Set kpl Stehb 901 |
| 531217 | Z.200.227.000 | Schrauben-Set M5x0.8x81 000 z.UP-Platte |
| 531223 | Z.200.230 | Gleitring-/O-Ring-Set Schwenkauslauf-Bad |
| 531230 | Z.200.240 | Gleitring/O-Ring-Set zu VITA-DUO |
| 531252 | Z.200.260 | Gleit-/O-Ring-Set f.Schlauchdurchf. |
| 531283 | Z.200.276 | Gleitring/O-Ring-Set Wandhebelm. 1/2 |
| 531292 | Z.200.285.000 | Befestigungsschr. M5x43 000.m.U-Scheibe |
| 531301 | Z.200.296.000 | ET Arm Ablaufventilk. o.Stopfen L80 chr |
| 531302 | Z.200.297.000 | Ablaufstopfen m.Fuss D39.2 000 z.AV L80 |
| 531304 | Z.200.298.000 | Kelchstutzen m.Stopfen L100 000 D60/39.2 |
| 531305 | Z.200.299.000 | Ablaufstopfen m.Fuss D39.2 000 z.AV L100 |
| 500198 | Z.500.006.000 | Klemmverschraubung 3/8"x10 000 |
| 500169 | Z.500.015.000 | Klemmverschraubung 3/8"x10 000 |
| 100107 | Z.500.166.000 | Gewindenippel 1/2"IGx3/4"AG 000 |
| 500208 | Z.500.206.000 | Klemmverschraubung 1/2"x15 000 |
| 500215 | Z.500.210.000 | Doppel-Klemmverschr. 10x10 000 |
| 500457 | Z.500.457 | Umstellpatrone M24x1 o. Zugknopf |
| 500476 | Z.500.476 | Rückflussverhinderer DW15 |
| 500745 | Z.500.745.000 | Kugelgelenkstück M24x1 000 z.Neoperl |
| 500752 | Z.500.752.000 | Klemmverschraubung 3/4"x15 000 |
| 500897 | Z.500.897.000 | GASTRO Verlängerung L60/M12 000 zHalter |
| 500899 | Z.500.899.000 | GASTRO Klemmverschraub. 000 3/8x10 m.RV |
| 500902 | Z.500.902 | Rückflussverhinderer D20 zu KWCGASTRO |
| 501297 | Z.501.297 | Oberteil m.Keramiks.1/2" rechts o.Griff |
| 501559 | Z.501.559.931 | Oberteil UP 1/2" roh Einschraubgew.3/4" |
| 501560 | Z.501.560.931 | Oberteil UP 3/4" roh Einschraubgew. 1" |
| 501587 | Z.501.587.931 | STOP MODUL Ventilpatrone roh M26 D5x53 |
| 501606 | Z.501.606.931 | Oberteil UP 1" roh Einschraubgewinde 5/4 |
| 501679 | Z.501.679 | Cascade Einsatz A hellblau 2 Dicht |
| 501814 | Z.501.814 | Geräuschkdämpfer 3/4" zu Bad- und Dusche |
| 501817 | Z.501.817 | Umsteller o.Neoperl o.ZugkappeSTAR/DOMO |
| 501834 | Z.501.834.931 | Oberteil M18x1 roh Flachteller bis 1963 |
| 501836 | Z.501.836.000.44 | GASTRO Standrohr L475 000 AG1/2"xMU3/4" |
| 501982 | Z.501.867.000 | Zugkappe Kst m.Schraube 000 DOMO/STAR |
| 501993 | Z.501.993 | Rückflussverhinderer DW10 EU / USA |
| 501997 | Z.501.997.000 | Auszugschlauch Metall L1500 000 3/8"x1/2 |
| 502032 | Z.502.032.000 | Brauseschl.Metall L1500 000 3/8x1/2 kurz |

| SAP-Nr. | KWC-Nr. | Bezeichnung |
|-----------------|------------------|--|
| 502271 | Z.502.269.000 | Schiebehalter 000 z.KWCFIT-Gleitst. |
| 502659 | Z.502.659.000 | Auszugsschlauch Ms L1500 000 M14x1xM18 |
| 502724 | Z.502.724.106 | Regulierhülse 3/4" 6Kt 106 o.Griff+o.Ros |
| 535469 | Z.502.844.700 | Metallschl L1075 zGBr 700 1/2x1/2"druckf |
| 534778 | Z.502.845.700 | Metallschl L2045 zGBr 700 1/2x1/2"druckf |
| 534746 | Z.502.868.700 | Metallschl L1275 zGBr 700 1/2x1/2"druckf |
| 534747 | Z.502.869.700 | Metallschl L1500 zGBr 700 1/2x1/2"druckf |
| 502991 | Z.502.991.931 | Oberteil M20x1 roh Flachteller bis 1963 |
| 503008 | Z.503.008.000 | Coronagriff Met. rot 000 Warmwasser |
| 503009 | Z.503.009.000 | Coronagriff Met. blau 000 Kaltwasser |
| 503091 | Z.503.091.000 | GASTRO Standrohr A180 000 m.AuslaufvL728 |
| 536102 | Z.503.150.000 | Rohrbelüfter DN20 BauformC 000 3/4"-3/4" |
| 503213 | Z.503.213.901 | Vertikalgestänge M5 L226 vernickelt |
| 503243 | Z.503.243.000 | Umstellung UP 000 zu DOMO/FORMA/VITA |
| 503646 | Z.503.308.000 | ORCINO Wechselbrause A225 000 |
| Z.503.308.000ND | Z.503.308.000ND | WECHSELBRAUSE NIEDERDRUCK |
| 503315 | Z.503.315.901 | Flachmutter verl.M33x1.5 L40 901 D35 |
| 503362 | Z.503.362.000 | KWC Ablaufventilkelch 5/4"L100 000 |
| 532191 | Z.503.363.000 | Umstellpatr.1/2 M27x1.5 000o.Griff Mod97 |
| 503392 | Z.503.392.000 | Gabelschlüssel abgekröpft S46 000 |
| 503425 | Z.503.425 | KWCTHERM-UP Regeleinheit o.Hebel o.Griff |
| 503438 | Z.503.438.000 | Umsteller für UP-Hebelmischer 000 zu Thm |
| 503577 | Z.503.577 | GASTRO Umstellung o.Hebelgr roh |
| 503578 | Z.503.578.000 | GASTRO Hebelgriff m.Schr. 000 z.Umst. |
| 503685 | Z.503.685.000 | Anschluss ger.abst 1/2x1/2 000 |
| 538851 | Z.503.685.000 | Anschluss ger.abst 1/2x1/2 000 |
| 503802 | Z.503.788.106 | ORCINO Brausesieb Küche schwarz Bajonett |
| 503817 | Z.503.817.000 | GASTRO Batterie 000 o.Standrohr |
| 503818 | Z.503.818.000 | GASTRO Standr L728 000 AG1/2"xD19/O-Ring |
| 503821 | Z.503.821.000 | GASTRO Standr L469 000 AG1/2"xD19/o-Ring |
| 503822 | Z.503.822.000 | GASTRO Standr L578 000 AG1/2"xD19/O-Ring |
| 503836 | Z.503.836.000 | GASTRO Standrohr L500 000 |
| 503839 | Z.503.839.000C34 | GASTRO Wanddeckventil 1/2" 000 |
| 503840 | Z.503.840.000 | GASTRO Ventil m.Stutzen 1/2 000 o.Standr |
| 503848 | Z.503.848 | Heberstange m.Flügelmutter KST 700 z.AV |
| 503923 | Z.503.923.000 | Übergangsnip m.Schr 000 1/2" D19 z.Ausl |
| 503924 | Z.503.924.000 | Übergangsnip m.Schr 000 3/4" D19 z.Ausl |
| 501625 | Z.504.093.000 | KWC Abdeckflansch D50 / M6 000 |
| 530380 | Z.504.182.000 | KWCGASTRO Klemmverschraubung 000 3/4"x15 |
| 530751 | Z.504.214.106 | KWCJETCLEAN Brausesieb Küche 106 Baj. |
| 504322 | Z.504.322.000 | Cascade f M22x1 Z 000 grün Diebst. |
| 530768 | Z.504.332.106 | KWC JETCLEANbrausesieb ND 106 Bajonett |
| 530871 | Z.504.389.000 | KWCDOMO/VITA Auslauf schw 000 A125 L63 |
| 531533 | Z.504.391 | Brauseanschlussnippel 1/2" m.O-Ring |
| 530817 | Z.504.398.000 | Umstellgriff m.Schraube 000 |
| 531376 | Z.504.419.000 | Schraube m.U-Scheibe D11x88 000 z.Modul |
| 531377 | Z.504.420.000 | Schraube m.U-Scheibe D11x68 000 z.MODUL |
| 531398 | Z.504.432.000 | Konsole unten kpl D26x58 000 z.DGL D18 |
| 531399 | Z.504.433.000 | Konsole oben kpl D26x58 000 z.DGL D18 |
| 530896 | Z.504.527.000 | GASTRO Umsteller 000 f.Schlauchanschluss |
| 530917 | Z.504.565.000 | Umstellgriff mit Schraube 000 |
| 504687 | Z.504.687 | Gleitring/O-Ring-Set zu KWCLUNA/Swk |
| 504690 | Z.504.690 | Gleitring/O-Ring-Set zu DOMO Swk |
| 504698 | Z.504.698 | Gleitring/O-Ring-Set zu KWCLUNA/Asz |
| 533054 | Z.504.705.000 | GAV-Griff kpl. 000 KWCLUNA/ADRENA |
| 530961 | Z.504.716 | GASTRO Hebelkörper kpl chrom |
| 536700 | Z.504.832.000 | Ablaufventil 000 oVertikalg.kurzeHeberst |
| 532436 | Z.504.917 | TRONIC Kopf Batterievariante m4Schrauben |
| 532437 | Z.504.918 | Tronic Kopf Netzvariante m4 Schrauben |
| 532221 | Z.504.971.931 | Verschraubung m.Filter u.RV 1/2" x 44 |
| 532369 | Z.505.113.000 | Klemmverschraubung MPT 1/2"X10 000 mRV |
| 532479 | Z.505.201.000 | Klemmverschr. m.RV 1/2x15 000 1/2"x15mm |
| 532494 | Z.505.215.000 | Übergangsstück M38x3/4"AG 000 |
| 532495 | Z.505.216.000 | Übergangsstück M38x1" AG 000 |
| 532498 | Z.505.221.000 | GASTRO Verlängerung L90/M12 000 zHalter |
| 532651 | Z.505.344.000 | Cascade m M24x1 Z 000 hellgrün |
| 533523 | Z.505.344.700 | Cascade m M24x1 X edelstahl rot |
| 532760 | Z.505.480.000.34 | KWC Sportbrause 1/2" 000 mit Jet-Einsatz |
| 532841 | Z.505.534.120 | Einsatz zu Jet-Sportbrause M30x1.5 |
| 532846 | Z.505.542.931 | Spez.Schlüssel zu Jet-Einsatz |
| 532850 | Z.505.547.700 | Seifenhalter 215x80x60 700 inkl.Schraube |
| 532992 | Z.505.629.000 | Cascade m M24x1 B 000 dunkelblau |
| 532939 | Z.505.629.700 | Cascade m M24x1 B 700 dunkelblau |
| 532949 | Z.505.654 | O-Ring Set D44.17 zu KWCTOP+ UP |
| 532966 | Z.505.662.000 | KWCKONOS/WAMAS Auszugsbrause 000 |
| 534018 | Z.505.714.106 | KWCKONOS Wechselbrausesieb schwarz |
| 534348 | Z.505.900.000 | Übergangsstück komplett 000 3/4"/M38x1.5 |
| 534533 | Z.506.006.000 | Auszugneoperl komplett 000 |
| 534607 | Z.506.007.700 | Auszugneoperl kplzu SYSTEMA Stahl |
| 537851 | Z.506.019.000 | Brausehalter Wand komp. GASTRO 000 |
| 533741 | Z.506.022.000 | Standsäule kpl S300 000 SYSTEMA Grosskü. |
| 534534 | Z.506.089.000 | Highriser für AN schwbar 140° 000 |
| 534552 | Z.506.107.000 | Brausehalter kpl Küche semi 000 |

| SAP-Nr. | KWC-Nr. | Bezeichnung |
|---------------|------------------|--|
| 534602 | Z.506.109.000 | Steckauslauf A300 m.Neoperl"A" 000 |
| 534608 | Z.506.124.700 | Highriser für AN schwbar 140° Stahl |
| 534611 | Z.506.133.700 | Schwenkbogen L100 z.SYSTEMA IN Stahl |
| 535480 | Z.506.165.000 | Perlator m M18.5x1 2.2gpm 000 rot TT lam |
| 534703 | Z.506.270.000 | Standsäule kpl S100 000 SYSTEMA Grosskü. |
| 534774 | Z.506.316.000 | GASTRO Schwenkauslauf A200 000 1/2" |
| 535064 | Z.506.627.000 | Neostrahl ND m M18.5x1 000 grau TT |
| 535660 | Z.506.687.700 | Auszugneoperl kpl Nocken rf. Stahl |
| 530058 | Z.530.058 | Flexschlauch 1/2"x3/8" L=500 KWC KIO |
| 536752 | Z.530.332.000 | Ablaufventil 000 oVertikalg langeHeberst |
| 530338 | Z.530.338.000 | GASTRO Hebelset oben L91.5 000 D56 |
| 530340 | Z.530.340.000 | Oberteil M25x1.25 180° 000 Flachteller |
| 530353 | Z.530.353.000 | GASTRO Hebelgriff D36 000 neutral |
| 530360 | Z.530.360.000 | GASTRO Standrohr L517 000 |
| 530366 | Z.530.366.000 | GASTRO Auslauf Wand A200 000 3/4" schw |
| 530500 | Z.530.500.000A55 | GASTRO Mischer Wand 000o.Rac o.AuslAD153 |
| 538305 | Z.530.534 | Rückflussverhinderer CV16/DN15 GASTRO |
| 530567 | Z.530.567 | Cascade Einsatz A hellblau |
| 530568 | Z.530.568 | Cascade Einsatz B dunkelblau |
| 530625 | Z.530.625.931 | Rückflussverhin. m.Filter D20/18.8x21.5 |
| 530897 | Z.530.897.000 | KWCGASTRO Hebelset oben L170 000 D56 |
| 530916 | Z.530.916.144 | Umstellpatrone lichtgrau o.Griff oNippel |
| 530928 | Z.530.928 | GASTRO Drip-Stop 3/4" ganzchrom Neoperl |
| 531163 | Z.531.163.000 | Ablaufstopfen m. Fuss D39.2 000 Metall. |
| 531351 | Z.531.351.000 | Brauseanschlussbogen GKMs |
| 538201 | Z.531.396 | Dose Universal-Armaturenfett |
| 531962 | Z.532.052.000 | Cascade m M24x1 X 000 rot |
| 532179 | Z.532.179.901 | Befestigungs-Set m.O-Ring M33 901 |
| 637437 | Z.532.241 | Verstärkungsflansch |
| 532255 | Z.532.255 | Rückflussverhinderer DW14 |
| 532477 | Z.532.477.000 | GASTRO Hebelset unten L91.5 000 D56 |
| 532483 | Z.532.483.000C55 | GASTRO Batterie m.RV 000 o.Standr o.Rac |
| 532590 | Z.532.590.901 | Befestigungs-Set kpl 3/4" vernickelt |
| 532649 | Z.532.649.901 | Befestigungs-Set kpl 1/2" vernickelt |
| 532674 | Z.532.674.000C50 | GASTRO Batterie mAusl 000 o.Standr o.Rac |
| 532704 | Z.532.704.000C55 | GASTRO Batterie m.RV 000 o.Standr o.Rac |
| 532711 | Z.532.711.000 | GASTRO Hebelgriff D30 000 mSchr Z.532657 |
| 532878 | Z.532.878 | Einsatz mO-Ring D18.7 L37 Gastro mAusl. |
| 532897 | Z.532.897 | O-Ring Set zu KWCMODUL Mischer |
| 532907 | Z.532.907.901 | Befestigungs-Set kpl 5/4" vernickelt |
| 532991 | Z.532.991.700 | Cascade m M24x1 A edelstahl hellblau STD |
| 532999 | Z.532.999.000 | Hebel kpl Ms D12 L80 000 |
| Z.534.269 | Z.534.269 | KWCTRONIC NETZGERÄT UP |
| Z.534.281 | Z.534.281 | BEFESTIGUNGS-SET KPL.ZU K.12.JK |
| Z.534.282 | Z.534.282 | BATTERIEWECHSEL-SET |
| Z.534.284 | Z.534.284 | DRUCKSCHLAUCH 3/8 M12x1 |
| Z.534.285 | Z.534.285 | KABEL ZWISCHENSTUECK |
| Z.534.286 | Z.534.286 | KARTUSCHENVENTIL KPL. |
| Z.534.287 | Z.534.287 | FUNKTIONSMODUL KPL.MIT KLICK |
| Z.534.288 | Z.534.288 | FUNKTIONSMODUL KPL.MIT KLICK |
| Z.534.289 | Z.534.289 | FUNKTIONSMODUL KPL.OHNE KLICK |
| Z.534.291 | Z.534.291 | STECKERNETZTEIL 230VAC/6VDC |
| Z.534.294 | Z.534.294 | VERSTELLHEBEL KPL. |
| Z.534.308 | Z.534.308 | BATTERIEHALTERGABEL |
| Z.534.309 | Z.534.309 | BATTERIEWECHSEL-SET |
| Z.534.314 | Z.534.314 | FUNKTIONSMODUL KPL.MIT KLICK |
| Z.534.315 | Z.534.315 | FUNKTIONSMODUL KPL.MIT KLICK |
| Z.534.316 | Z.534.316 | FUNKTIONSMODUL KPL.OHNE KLICK |
| Z.534.317 | Z.534.317 | FUNKTIONSMODUL KPL.OHNE KLICK |
| Z.534.318 | Z.534.318 | VERSTELLHEBEL KPL ZU K.12.QB.51 |
| 534390 | Z.534.390.000 | GASTRO Schwenkausl A200 000 3/4"schwH135 |
| 534427 | Z.534.427.000 | Auszugschl. druckfest L2000 000 M14/1/2" |
| 534539 | Z.534.539.000 | Schwanenhalsführ. kpl swb 000 SYSTEMA |
| 534549 | Z.534.549.000 | Standrohr kpl L245 SYSTEMA 000 |
| 534566 | Z.534.566.700 | ET Arm DISKO Heblset Edelstahl |
| 534589 | Z.534.589 | Patrone KWC 3.5 mit ECO-Funkt. |
| 534621 | Z.534.621.700 | Auszugschlauch L1500 700M14x1/1/2Hüls.lg |
| 534623 | Z.534.623 | Batterie 6V CR-P2P KWCIQUA ummantelt |
| 534639 | Z.534.639.700 | Auszugschlauch M14x1/M18 L1500 700 |
| 534706 | Z.534.706.000 | Mundstück komplett 3/4" 000 |
| 534710 | Z.534.710 | Schraube mit Abdeckung M6x8.5 |
| 534711 | Z.534.711.000 | Drücker kpl z.Seifenspender 000 |
| 534712 | Z.534.712 | Schraube mit Abdeckung M6x12.5 |
| 535471 | Z.534.714.700 | Tragfeder kpl zu Geschirrbf Rf.St. |
| 534716 | Z.534.716.000 | Hebel komplett zu Auslauf abst 000 |
| 534718 | Z.534.718.700 | Hebelset komplett zu SYSTEMA rf. Stahl |
| 534719 | Z.534.719.700 | Hebel kpl D12 L80 rf.Stahl |
| 534720 | Z.534.720.700 | Cascade m M24x1 A edelstahl hellblau STD |
| 534721 | Z.534.721.700 | Drücker kpl z.Seifenspender rf. Stahl |
| 534743 | Z.534.743 | ET Arm KWC Steuerpatrone M 35 ECO+HWS |
| Z.534.784.000 | Z.534.784.000 | DREHSCHIEBER KPL F.A10 |
| 534800 | Z.534.800.000 | Gehäuse 2-L Stand einf. mRV 000 SYSTEMA |
| 534802 | Z.534.802.000 | Gehäuse 2-L Wand einf. mRV 000 SYSTEMA |

| SAP-Nr. | KWC-Nr. | Bezeichnung |
|-----------------|-----------------|--|
| 534811 | Z.534.811 | Drosseleinsatz kpl 1/2" D14x18 schwarz |
| 534818 | Z.534.818.000 | Perlator f G 3/8" V 000 TT lam |
| 534830 | Z.534.830.000 | Auszugschlauch Met. L1400 000 M14x1/G1/2 |
| 536570 | Z.534.836 | KWC Steuerpatrone M 35 ohne ECO |
| 538156 | Z.534.851.000 | Küchenbrause KWCDOMO A180 000 |
| 538155 | Z.534.852.000 | Küchenbrause KWCDOMO A225 000 |
| 538159 | Z.534.852.136 | Küchenbrause A225 schwarz-matt |
| 534889 | Z.534.889.000 | BLISS Hebelset lang 000 |
| 534890 | Z.534.890.000 | BLISS Hebelset kurz 000 |
| 534917 | Z.534.917.000 | Mundstück komplett 1/2" 000 |
| 534944 | Z.534.944 | Führungsringset Küche Auszug |
| 534948 | Z.534.948 | Gleitring-Set KWCBLISS |
| 534949 | Z.534.949 | X-Ring-Set KWCBLISS |
| 534941 | Z.534.960.000 | Hebelset DOMO TL 000 (Toplever) |
| 534976 | Z.534.976.000 | Umbauset UP kpl MIXATIME |
| 538157 | Z.535.000.000 | Küchenbrause KWCDOMO A225 ND 000 |
| 535041 | Z.535.041.000 | UP-Ventil-Obert 000 Griff blau 1/2"x3/4" |
| 535043 | Z.535.043.000 | UP-Ventil-Obert 000 Griff rot 1/2"x3/4" |
| 535045 | Z.535.045 | UP-Ventil 1/2" kpl |
| 535046 | Z.535.046 | UP-Ventil 3/4" kpl |
| 535902 | Z.535.051 | Umsteller nicht arretierbar 000 |
| 538172 | Z.535.092.106 | JETCLEAN Brausesieb Küche 106 Baj |
| 535099 | Z.535.099.000 | Hebelset KWCDOMO seitenbedient 000 |
| A014902HCR | Z.535.116 | Brauseschlauch Wannenrandsystem |
| 535125 | Z.535.128.000 | Hebelset DOMO gerade/unten 000 |
| 535132 | Z.535.132 | Spindel-Oberteil 3/4" kpl |
| 535137 | Z.535.137.106 | JETCLEAN Brausesieb ND schwarz/grün Baj |
| 535244 | Z.535.244.700 | Cascade m M24x1 B 700 dunkelblau Eising |
| 535256 | Z.535.256 | Griffaufnahme mHülse M24x1.5 000 UP-Vent |
| 535263 | Z.535.263.000 | Auszugperlator kpl. mLicht 000 L1800 EVE |
| 535378 | Z.535.263.700 | Auszugperlator kpl. mLicht 700 L1800 EVE |
| 535300 | Z.535.300.000 | Schwenkbogen A225 EVE 000 |
| 536176 | Z.535.300.150 | Schwenkbogen A225 EVE 150 |
| 536142 | Z.535.300.151 | Schwenkbogen A225 EVE 151 |
| 535301 | Z.535.300.700 | Schwenkbogen A225 EVE 700 |
| Z.535.305 | Z.535.305 | PERLATORHALTER KPL. |
| 536445 | Z.535.326.000 | Deckel kpl. mit Elekt. Piezo 000 STOP+ |
| 537955 | Z.535.331 | RV Verschraubung M16/M14 EU 1xRV OF10 |
| 536572 | Z.535.362 | KWC Steuerpatrone L 40 ohne ECO |
| 535364 | Z.535.364 | Verlängerungskabel L1200 Steckern. EVE |
| 535403 | Z.535.403.000 | Standrohr m. Auslaufvent.L460 000 GASTRO |
| 535404 | Z.535.404.000 | Standrohr m. Auslaufvent.L505 000 GASTRO |
| 538908 | Z.535.405 | Oberteil 3/4" Keramik 180° rechts |
| 535407 | Z.535.407.000 | VITA-DUO Hebel Set gerade 000 Ausf. Kurz |
| 535421 | Z.535.421.000 | Gehäuse kpl HL 000 Systema-Gastro |
| 535424 | Z.535.424.000 | Auslauf kpl A300 000 Einsatz vorneGASTRO |
| 535425 | Z.535.425.000 | Auslauf kpl AS300 Einsatz seitlichGASTRO |
| 535428 | Z.535.428.000 | Gehäuse kpl. Wand AD153 000 mUmst GASTRO |
| 535430 | Z.535.430.000 | Gehäuse kpl Stand AD153 000 mUmst GASTRO |
| 535472 | Z.535.472 | Verlängerungs-Set kpl |
| 535514 | Z.535.514 | Befestigungs-Set m.Unterl. G3/4 Einlochb |
| 535519 | Z.535.519.000 | Sensortopf kpl 000 mElektronik mBatt 6V |
| 538158 | Z.535.524.700 | Küchenbrause KWCINOX A225 Rf.Stahl |
| Z.535.524.700ND | Z.535.524.700ND | WECHSELBRAUSE NIEDERRUCK |
| 535813 | Z.535.540.000 | ONO Küchenbrause A220 000 |
| Z.535.540.000ND | Z.535.540.000ND | Wechselbrause |
| 535540 | Z.535.540.700 | ONO Küchenbrause A220 rf. Stahl |
| Z.535.540.700ND | Z.535.540.700ND | WECHSELBRAUSE NIEDERDRUCK |
| 535930 | Z.535.556.000 | Kappe ONO topbedient 000 |
| 535556 | Z.535.556.700 | Kappe ONO topbedient rf. Stahl |
| 535931 | Z.535.557.000 | Hebel ONO Küche L100 000 |
| 535557 | Z.535.557.700 | Hebel ONO Küche L100 rf. Stahl |
| 535558 | Z.535.558 | Dichtungs-Set Schwenkausl.topbedient ONO |
| 535561 | Z.535.561 | Dichtungs-Set AB/AN seitenbedient |
| 535562 | Z.535.562 | Küchenbrause-Sieb kpl. ONO schwarz Bajon |
| 535563 | Z.535.563 | Dichtungs-Set Auszugbr topbedient ONO |
| 535583 | Z.535.583.000 | Schwenkbogen A190 EVE 000 |
| 535584 | Z.535.583.700 | Schwenkbogen A190 EVE 700 |
| 535633 | Z.535.633 | ET Arm KWC VAROX Funkt.Einheit HL-Patr. |
| 535634 | Z.535.634 | Funktionsteil HL-Patrone oUmst Varox |
| 535637 | Z.535.637 | Funktionseinheit HL-Patrone mSi Varox |
| 536670 | Z.535.645 | KWC Si-Steuerpatrone L 39 -UN Sicherheit |
| 536689 | Z.535.647 | KWC Si-Steuerpatrone XL 46 -HL Sicherh. |
| 535651 | Z.535.651 | Flexschlauch M10x1-3/8 DN6 L550 flex-PEX |
| 535661 | Z.535.661.000 | Kugelgelenkcache M18.5x1 TJD20 000 |
| 535663 | Z.535.663.000 | VITA-DUO Hebel-Set abgekr. 000 |
| 535932 | Z.535.664.000 | Kappe ONO seitenbedient 000 |
| 535664 | Z.535.664.700 | Kappe ONO seitenbedient rf. Stahl |
| 535665 | Z.535.665 | Hebel mit O-Ring KWCINOX |
| 535666 | Z.535.666 | Kappe mit Kst. Einsatz + Hebel KWC INOX |
| 535669 | Z.535.669 | Kugelkappe kpl KWCINOX |
| 535670 | Z.535.670 | KWCINOX Führungsringset AN/AB |
| 535674 | Z.535.674.000 | Hebel und Befest kpl 000 Gastro vor 2006 |

| SAP-Nr. | KWC-Nr. | Bezeichnung |
|-----------------|-----------------|--|
| 535675 | Z.535.675 | Patronenmutter m. Gleitringset Gastro |
| 535676 | Z.535.676 | Gleitringset kpl Gastro |
| 535701 | Z.535.701 | ET Arm KWC VAROX Einbaubox kompl. |
| 535703 | Z.535.703 | Abdrückstopfen kpl VAROX |
| 535704 | Z.535.704 | Absperrspindel kpl BLUEBOX |
| 535705 | Z.535.705 | Kreuzschl.Schraubenset 4Stk.VAROX 4.5x80 |
| 535706 | Z.535.706 | Rosettenträger ohne Umstellung VAROX |
| 535707 | Z.535.707 | Rosettenträger mit Umstellung VAROX |
| 535709 | Z.535.709 | Funktionseinh.vert.Ansch.Thm VAROX umbau |
| 535712 | Z.535.712 | Umstellung kpl o. Softpush VAROX |
| 535716 | Z.535.716 | Schraube mit Kappe |
| 535719 | Z.535.719 | Verlängerungsset 20mm VAROX |
| 535720 | Z.535.720.000 | Mengengriff kpl 000 VAROXMURANO/ AVA |
| 535739 | Z.535.739 | Übergangsnippel 3/8"-1/2" Pexan. (2-Set) |
| 535773 | Z.535.773 | Rückzuggewicht kpl |
| 535811 | Z.535.811.000 | Hebel und Befestigung kpl 000 GASTRO |
| 535812 | Z.535.812 | Patronenmutter m. Gleitringset GASTRO |
| 535823 | Z.535.823 | Befestigung kpl GASTRO A300/225 |
| 535824 | Z.535.824 | Hebel elastisch kpl GASTRO A300/225 |
| 535825 | Z.535.825 | Umstellantrieb VAROX Steuerpatrone L40 |
| 535826 | Z.535.826 | Rosettenträger VAROX Steuerpatrone L40 |
| 535828 | Z.535.828.000 | Auszugperlator WAMAS Küche 000 |
| 535834 | Z.535.834.000 | Funktionseinh. Dusche kpl. ONO 000 |
| 535840 | Z.535.840.000 | Cache Gehäuse M24 kpl. Bad 100 000 WAMAS |
| 535843 | Z.535.843.000 | Brause 000 EU / USA ONO highflex |
| 536180 | Z.535.843.700 | Brause EU / USA 700 ONO Highflex |
| 538160 | Z.535.844.000 | Küchenbrause KWCLUNA A225 000 |
| 538161 | Z.535.844.127 | Küchenbrause KWCLUNA A225 127 |
| 538162 | Z.535.845.000 | Küchenbrause KWCLUNA A225 ND 000 |
| 537855 | Z.535.846.106 | Siebeinsatz kpl. ONO highflex |
| 535850 | Z.535.850.000 | Federbogen kpl ONO highflex |
| 535852 | Z.535.852.000 | Hebel kpl Küche WAMAS 000 |
| 535853 | Z.535.853 | Schraube M5x5 mit Zapfen |
| 535894 | Z.535.894 | Dichtungs-Set AS KWCWAMAS/ADRENA Küche |
| 535903 | Z.535.903.000 | Hebel kpl Küche 000 KWCLUNA 0.8 |
| 536720 | Z.535.903.127 | Hebel kpl Küche 127 KWCLUNA 0.8 |
| 535934 | Z.535.934.000 | Kappe ONO WT/Bidet 000 |
| 535939 | Z.535.939.000 | Hebelset 000 KWC ONO |
| 535940 | Z.535.940.000 | Betätigungshebel Set 000 ONO |
| 535942 | Z.535.942.000 | Kappe Bad/Dusche ONO 000 |
| 535943 | Z.535.943 | Hebelbefestigung ONO |
| 535944 | Z.535.944 | Gleitring/O-Ring-Set ONO Bad |
| 535945 | Z.535.945.000 | Neopergehäuse-Set 000 ONO |
| M003229 | Z.535.949 | S-Anschluss (Set à 2 Stk) |
| 535950 | Z.535.950 | Gleitringset KWCLUNA/WAMAS/ADRENA |
| 535953 | Z.535.953.000 | Hebel Lightpin m. Lichtleiter 000 ONO |
| 535954 | Z.535.954 | Caché CC m M24x1 S hellgrün |
| 535955 | Z.535.955 | Caché CC m M24x1 2.2gpm PCA gelb |
| 535963 | Z.535.963.000 | Brausenhalter kpl 000 ONO highflex |
| 536194 | Z.535.963.700 | Brausehalter kpl 700 ONO highflex |
| 535964 | Z.535.964 | Halterclip kpl ONO highflex |
| 535965 | Z.535.965 | Dichtungsset AS+Highflex |
| 535966 | Z.535.966 | Gleithülzenset Kst AS+Highflex |
| 535968 | Z.535.968 | Dichtungsset ONO Highflex |
| 535969 | Z.535.969.000 | ORCINO Hebelset 000 |
| 535970 | Z.535.970.000 | ORCINO Hebelset Leva Lunga 000 |
| 535971 | Z.535.971 | Dichtungs-Set AS seitenbedient |
| 535973 | Z.535.973.000 | Rosette / Dichtungsset 000 ONO |
| 538989 | Z.535.973.176 | Rosette und Dichtungsset 176 |
| 538990 | Z.535.973.177 | Rosette und Dichtungsset 177 |
| 535974 | Z.535.974.000 | ET Arm KWC ONO Rosette/Dichtungsset |
| 535976 | Z.535.976.000 | Abdeckkappe kpl. ONO 000 DGL (Set 2 Stk) |
| 535979 | Z.535.979.000 | Auszugperlator Dauerl.000 L1800 EVE Dis |
| 535980 | Z.535.979.700 | Auszugperlator Dauerl.700 L1800 EVE Dis |
| 535984 | Z.535.984.000 | Mengenregler kpl ONO 000 zu UP Thm |
| 535985 | Z.535.985.000 | Temperaturgriff kpl. 000 zu UP Therm |
| 535986 | Z.535.986 | Dichtungsset KWCDOMO SL |
| 535989 | Z.535.989.000 | Befestigungsset Temp-griff 000 zu Thm AP |
| 535991 | Z.535.991.000 | Hebel ONO Highflex 000 |
| 535995 | Z.535.995.000 | Hebel ONO Küche L70 000 |
| 535996 | Z.535.995.700 | Hebel ONO Küche L70 rf. Stahl |
| 536007 | Z.536.007 | Gleitring-Set EVE |
| 536008 | Z.536.008.700 | Hebelkörper kpl EVE rf.Stahl |
| 536027 | Z.536.027.000 | Auszugperlator kpl 000 ONO |
| 536028 | Z.536.028 | Standhahnschlüssel SW36 kpl. |
| 536029 | Z.536.029.700 | Auszugperlator kpl rf. Stahl ONO |
| Z.536.029.700ND | Z.536.029.700ND | AUSZUGPERLATOR NIEDERDRUCK |
| 536031 | Z.536.031 | LightPin Modul kpl ONO LichtPin |
| 538711 | Z.536.032 | KWC Steuerpatrone S 25 Ersatz |
| 536034 | Z.536.034 | ET Arm KWC ONO Steuereinheit touchless |
| 536042 | Z.536.042 | SLIM HC m M24x1 lammDichtung |
| 536043 | Z.536.043.000 | Hebel kpl Küche USA 000 KWCLUNA 0.8 |
| 536045 | Z.536.045 | Gleitring/O-Ring-Set KWCINOX |

| SAP-Nr. | KWC-Nr. | Bezeichnung |
|-----------------|-----------------|---|
| 536051 | Z.536.051.000 | Rosette kpl. 000 KWC ONO |
| 536072 | Z.536.051.700 | Rosette kpl zu Küche rf. Stahl ONO |
| 536052 | Z.536.052.000 | Hebel kpl EVE 000 |
| 536174 | Z.536.052.150 | Hebel kpl EVE glacier white |
| 536175 | Z.536.052.151 | Hebel kpl EVE schwarzverchromt |
| 536060 | Z.536.060.000 | ONO Seifenspender 000 |
| 536061 | Z.536.060.700 | ONO Seifenspender rf.Stahl |
| 536062 | Z.536.062.700 | INOX Seifenspender rf.Stahl |
| 536063 | Z.536.063.000 | EVE Seifenspender 000 |
| 536262 | Z.536.063.150 | EVE Seifenspender glacier white |
| 536263 | Z.536.063.151 | EVE Seifenspender schwarzverchromt |
| 536064 | Z.536.063.700 | EVE Seifenspender rf.Stahl |
| 536085 | Z.536.085.000 | Auslauf A225 kpl. 000 KWC ONO |
| 536086 | Z.536.086.000 | Auslauf A175 kpl 000 ONO Bad |
| 536087 | Z.536.087.000 | Abdeckplatte kpl. 000 KWC ONO |
| 536094 | Z.536.094 | Rückflussverhinderer-Set ONO KWCWAMAS |
| 536105 | Z.536.105.000 | Umstellerknopf kpl 000 ONO |
| 536106 | Z.536.106.000 | Umsteller kpl 000 ONO |
| 536109 | Z.536.109.000 | KWCPRIMO Seifenspender 000 |
| 536118 | Z.536.118.000 | KWCAVA Küchenbrause A210 000 |
| Z.536.118.000ND | Z.536.118.000ND | KWCAVA KÜCHENBRAUSE Niederdruck |
| 536172 | Z.536.118.127 | KWCAVA Küchenbrause A210 127 |
| Z.536.118.127ND | Z.536.118.127ND | KWCAVA Küchenbrause A210 Niederdruck |
| 536119 | Z.536.119.000 | KWCAVA Auszugsauslauf A210 000 |
| Z.536.119.000ND | Z.536.119.000ND | KWCAVA AUSZUGAUSLAUF NIEDERDRUCK |
| 536173 | Z.536.119.127 | KWCAVA Auszugsauslauf A210 127 |
| 536131 | Z.536.131.000 | Kappe kpl 000 ONO lightpin |
| 536159 | Z.536.159.000 | KWCAVA Seifenspender 000 |
| 536177 | Z.536.159.127 | KWCAVA Seifenspender decor steel |
| 538981 | Z.536.159.176 | KWCAVA Seifenspender matt black |
| 536193 | Z.536.193.700 | Federbogen kpl Stahl ONO highflex |
| 536195 | Z.536.195 | Steuereinheit KüWT TLC-15 ONO tlP |
| 536196 | Z.536.196 | Steuereinheit Wanne TLC-30 ONO tlP |
| 536200 | Z.536.200 | Steuereinheit Dusche TLC-30 ONO tlP |
| 537095 | Z.536.223 | RV-Anschluss IG/AG 3/8 |
| 536224 | Z.536.224.000 | Auszugsauslauf kpl. KWCLIVELLO 000 |
| 536225 | Z.536.224.700 | Auszugsauslauf kpl Rf.St. KWC LIVELLO |
| 537901 | Z.536.228 | Übergangsnippel M12x1/M14x |
| 536231 | Z.536.231 | Umsteller kpl Erweiterung |
| 536234 | Z.536.234.000 | Auslauf A175 kpl 000 KWCAVA Bad |
| 536235 | Z.536.235.000 | Auslauf A225 kpl. GMS1 000 KWC AVA |
| 536237 | Z.536.237.000 | Abdeckplatte kpl. 000 KWC AVA |
| 536238 | Z.536.238.000 | Standrosette D48 kpl. 000 KWC AVA |
| 536239 | Z.536.239.000 | Betätigungshebel-Set 000 KWC AVA |
| 536240 | Z.536.240.000 | Betätigungshebel Set hoch 000 KWCAVA Bad |
| 536246 | Z.536.246 | Hebel-Set MAH TAKE 3000 000 |
| 537907 | Z.536.247.000 | Auszugschlauch L1800 000 m.Ü M12x1/M14x1 |
| 537914 | Z.536.250.000 | Auszugperlator 000 ONO m.Ü M12x1/M14x1 |
| 537913 | Z.536.250.700 | Auszugperlator 700 ONO m.Ü M12x1/M14x1 |
| 537902 | Z.536.252.000 | Auszugschlauch L1400 000 M12x1/G1/2" mGl |
| 537903 | Z.536.252.700 | Auszugschlauch L1400 700 M12x1/G1/2" mGl |
| 537915 | Z.536.254.000 | Auszugperlator o.Li 000 D10.5 L1800 EVE |
| 537916 | Z.536.254.700 | Auszugperlator o.Li 700 D10.5 L1800 EVE |
| 536259 | Z.536.259 | Dichtungssset Küche schw zu Kst-Mischerge |
| 536261 | Z.536.261 | INOX Führungsringset AS zu Kst-Mischerge |
| 536264 | Z.536.264.000 | Abdeckplatte kpl 000 KWCAVA Bad |
| 536266 | Z.536.266.000 | Abdeckplatte kpl 000 KWCAVA Bad |
| 536268 | Z.536.268.000 | ET Arm KWC AVA Gleiter kompl. chromeline |
| A016999 | Z.536.271 | Gewindestift M5x5 ISO 4029 Tuflok besch |
| 537905 | Z.536.272.000 | Auszugschlauch L1600 000 m.Ü M12x1/M14x1 |
| 537906 | Z.536.272.700 | Auszugschlauch L1600 700 m.Ü M12x1/M14x1 |
| 536274 | Z.536.274 | Gleitring/O-Ring-Set AS |
| 536276 | Z.536.276 | Gleitring/O-Ring-Set AA |
| 536277 | Z.536.277.000 | Kappe kpl KWCAVA UP 000 |
| 536279 | Z.536.279 | Auslauf-Befestigungsset |
| M005074 | Z.536.280 | ET Arm Funkt.Einh.3.5 Classic Sich.eintr. |
| M005075 | Z.536.281 | Funktionseinheit 3.5 Classic o.Umstell |
| M005076 | Z.536.282 | Funktionseinheit 3.5 Classic m.Umstell |
| 536283 | Z.536.283.000 | Auslauf kpl 000 KWCAVA Bad |
| 536288 | Z.536.288 | Einsatz ZAMAK mit Gewindestift ONO 1-L |
| 536291 | Z.536.291.000 | Rosette Seifenspender ø50 kpl. 000 |
| 536292 | Z.536.292.700 | Rosette ø50 kpl.700 Seifenspender |
| 536294 | Z.536.294 | Auslaufadapter kpl SYSTEMA ohne Schlitz |
| 536295 | Z.536.295 | Auslaufadapter kpl SYSTEMA mit Schlitz |
| 536297 | Z.536.297 | Rückflussverhinderer-Set OF15 KWCTherm |
| 536298 | Z.536.298.000 | Slim Gehäuse kpl 000 ONOAVA |
| 536306 | Z.536.306.000 | Hebel kpl KWCAVA Bad 000 zu EHM UP |
| 536315 | Z.536.315 | RV CV15-FR gelbrosa 14l/min |
| 538045 | Z.536.316.000 | Auszugschlauch Met.L1400 000 M14x1/G1/2" |
| 538206 | Z.536.319.000 | KWCSIN Pulldown Brause 000 |
| 536321 | Z.536.321.000 | Federbogen kpl KWCSIN 000 |
| 536332 | Z.536.332.000 | KWCSIN Seifenspender 000 |
| 59913136 | Z.536.333 | STELA Verlängerungssatz Steuerteil 3.5 |

| SAP-Nr. | KWC-Nr. | Bezeichnung |
|---------|---------------|--|
| 536339 | Z.536.339 | Thermostat Kart.KWCThm Mod.vor 01/2016 |
| 536351 | Z.536.351.000 | Bedienmodul Set wireless 000 inkl.Ladest |
| 536353 | Z.536.353.000 | Bedienmodul fest UP 2m 000 ONO tIP |
| 536354 | Z.536.354.000 | Bedienmodul fest 1-Loch 2m 000 ONO tIP |
| 536362 | Z.536.362.000 | ONO Brausehalter 000 zu Wafüko |
| 538035 | Z.536.363 | Umsteller 180° Set |
| 538036 | Z.536.367 | Umsteller 90° Set |
| M004320 | Z.536.382 | Druckumstell-Automatik ONO Freestand |
| 536383 | Z.536.383.000 | Kappe classic D55 000 KWC DOMO Kappensys |
| 536384 | Z.536.384.000 | Auslauf kpl 000 ONO tIP |
| 536755 | Z.536.398.000 | Hebel kpl KWCLIVELLO 000 |
| 536410 | Z.536.410 | Verstellrahmen kpl zu Einbaukasten |
| 536412 | Z.536.412 | O-Ringset/Befestigung KWCSIN |
| 536448 | Z.536.448 | Werkzeug Drehmomentschl. m.div.Einsätzen |
| 536451 | Z.536.451 | Heberstange lang mMutter700 AV Z.530.332 |
| Z006020 | Z.536.458 | Befestigungswinkel UP Einheit 2-L Wand |
| 536461 | Z.536.461.000 | Heberstange m.Mutter 000 zzAV K.14.90.07 |
| 536482 | Z.536.482.000 | Bedienmodul fest 1-Loch 6m 000 ONO tIP |
| 536483 | Z.536.483.000 | Bedienmodul fest UP 6m 000 ONO tIP |
| 536486 | Z.536.486.000 | Betätigungshebel-Set 000 KWC AVA WT SL |
| 536523 | Z.536.523.000 | Temperaturgriff kpl 000 KWCTherm ONO |
| 536524 | Z.536.524.000 | Mengengriff kpl. 000 KWCTherm ONO |
| 536525 | Z.536.525.145 | Dichtschraube Gastro graphitgrau |
| 536526 | Z.536.526 | Stössel Gastro |
| 536527 | Z.536.527 | Schutzring Gastro |
| 536544 | Z.536.544.000 | Umstellbrause KWCSAROS 000 |
| 536546 | Z.536.546.000 | Duschengleitstang.-Halter oben 000 78-85 |
| 537453 | Z.536.547.000 | Kappe KWCAVA kpl gross 000 ohne Logo |
| 536548 | Z.536.548.000 | Kappe KWCAVA kpl klein 000 |
| 536549 | Z.536.549.000 | Duschengleitstang.-Halter oben 000 63-70 |
| 536551 | Z.536.551.000 | Duschegleitst.-Halter Drehumst 000 |
| 536557 | Z.536.557.000 | Brausehalter kpl D20.8 000 |
| 536558 | Z.536.558.000 | Kappe D50 kpl 000 DOMO Kappensystem |
| 536563 | Z.536.563.000 | Gleitstange inkl. Cu-Innenrohr 000 L1100 |
| 536564 | Z.536.564.000 | Gleitstange inkl. Cu-Innenrohr 000 L612 |
| 536565 | Z.536.565 | Umstellbrause-Sieb KWCSAROS |
| 536566 | Z.536.566.000 | Hebel kpl inkl. Schraube 000 KWCSAROS |
| 536568 | Z.536.568.000 | Kappe kpl KWCSAROS 000 |
| 536569 | Z.536.568.127 | Kappe kpl KWCSAROS 127 |
| 537113 | Z.536.568.152 | Kappe kpl ZOE champagne |
| 536578 | Z.536.578.000 | Patronenset EVE chromeline |
| 536580 | Z.536.578.150 | Patronenset EVE glacier white |
| 536581 | Z.536.578.151 | Patronenset EVE schwarzverchromt |
| 536579 | Z.536.578.700 | Patronenset EVE rf.Stahl |
| 536583 | Z.536.583.000 | Cascade m M24x1 2.2gpm PCA 000 gelb |
| 536586 | Z.536.586.000 | ZOE Seifenspender 000 |
| 536587 | Z.536.586.127 | ZOE Seifenspender 127 |
| 536932 | Z.536.586.150 | ZOE Seifenspender glacier white |
| 538345 | Z.536.586.176 | ZOE Seifenspender matt black |
| 536592 | Z.536.592.000 | Temperierhebel Set KWCLIDAR 000 |
| 536594 | Z.536.594.000 | Hebelset kpl. AVA Küche 000 SB |
| 536595 | Z.536.594.127 | Hebelset kpl. KWCAVA Küche 127 SB |
| 536596 | Z.536.596.000 | Hebelset kpl. KWCAVA Bad 000 |
| 536597 | Z.536.597.000 | Hebelset kpl. 000 KWC AVA |
| 536598 | Z.536.598.000 | Hebelset kpl. AVA Wascht. 000 Mitte Cool |
| 536600 | Z.536.600.000 | Hebelset kpl. WT seitenbedient 000 AVA |
| 536602 | Z.536.602.000 | Hebelset kpl KWCAVA Küche 000 |
| 536601 | Z.536.602.127 | Hebelset kpl KWCAVA 127 Küche |
| 538639 | Z.536.626.000 | Umstellbrause m.Licht ZOE 000 m.Schl.D12 |
| 538640 | Z.536.626.127 | Umstellbrause m.Licht ZOE 127 m.Schl.D12 |
| 536627 | Z.536.627.000 | Umstellbrause o.Licht ZOE 000mSchl.D10.5 |
| 536629 | Z.536.627.127 | Umstellbrause o.Licht ZOE 127mSchl.D10.5 |
| 536630 | Z.536.630 | Gleitring-Set KWC ZOE |
| 536631 | Z.536.631.000 | Hebelset ZOE 000 |
| 537110 | Z.536.631.106 | Hebelset ZOE schwarz |
| 536632 | Z.536.631.127 | Hebelset KWCZOE splend-brush-st.steel |
| 537111 | Z.536.631.150 | Hebelset ZOE glacier white |
| 537112 | Z.536.631.152 | Hebelset ZOE champagne |
| 538033 | Z.536.631.176 | Hebelset ZOE matt black |
| 538152 | Z.536.645.000 | Küchenbrause A230 000 |
| 538154 | Z.536.647.000 | Küchenbrause A230 ND 000 |
| 536657 | Z.536.657.000 | Kappe ONO Wand 2-Loch fest 000 |
| 536671 | Z.536.671 | Dichtkappe kpl VITA/VITA pro |
| 536676 | Z.536.676.000 | Hebelset KWCDOMO 000 Küche WT |
| 536677 | Z.536.677.000 | AV-Hebelset KWCDOMO 000 Waschtisch fest |
| 536681 | Z.536.681.000 | Ablaufhebel-Set KWCDOMO 000 WT schwenk |
| 536682 | Z.536.682.000 | Hebelset KWCDOMO 000 Bidet Dusche Bad |
| 536684 | Z.536.684.000 | Hebelset KWCDOMO 000 Wand |
| 536686 | Z.536.686.000 | Auslaufset KWCDOMO A175 Wand 000 |
| 536687 | Z.536.687.000 | Auslaufset KWCDOMO A225 Wand 000 |
| 536703 | Z.536.703 | Heberstange mFlügelmutter 700 trovalis. |
| 536707 | Z.536.707 | Befestigungsset KWC LIDAR |
| 536711 | Z.536.711 | Korbfilter-Set 3/8" Set ONO Highflex |

| SAP-Nr. | KWC-Nr. | Bezeichnung |
|---------------|---------------|--|
| 536712 | Z.536.712.000 | Temperaturgriff kpl 000 KWCTherm VITA |
| 536713 | Z.536.713.000 | Mengengriff kpl 000 KWCTherm VITA |
| 536714 | Z.536.714.000 | Cascade m M24x1 1.5gpm PCA 000 grün |
| 536724 | Z.536.724.000 | Hebel kpl KWCADRENA 000 |
| 536725 | Z.536.725.000 | Kappe kpl. 000 KWC ADRENA, PIANA |
| 536727 | Z.536.727 | Flexschlauch IG3/8" x AG3/8" DN8 L200 |
| 536728 | Z.536.728 | Flexschlauch IG3/8" x AG3/8" DN8 L120 |
| 536731 | Z.536.731.000 | Hebelset VITA pro 000 WT Dusche Bad |
| 536732 | Z.536.732.000 | Hebelset VITA pro 000 Küche |
| 536733 | Z.536.733.000 | Hebelset VITA 000 WT Dusche Bad |
| 536734 | Z.536.734.000 | Hebelset VITA pro 000 Wand |
| 536735 | Z.536.735.000 | Hebelset VITA 000 Wand |
| 536736 | Z.536.736.000 | Auslauf kpl KWCVITA 000 Wand A300 |
| 536737 | Z.536.737.000 | Hebelset VITA pro 000 Waschtisch coolfix |
| 536738 | Z.536.738.000 | Hebelset VITA 000 Waschtisch coolfix |
| 536739 | Z.536.739.000 | Auslauf kpl VITA 000 Wand A225 |
| 536740 | Z.536.740.000 | Auslauf kpl VITA 000 Wand A175 |
| 536741 | Z.536.741.000 | Perlator m M24x1 1.5gpm PCA 000 grün lam |
| 536742 | Z.536.742.000 | Ablaufhebel-Set DOMO 000 Auszugauslauf |
| 536743 | Z.536.743 | Clean&Care Silikon-Set f.Auszugschläuche |
| 536746 | Z.536.746.000 | Rosette rund z.Duschgleistange 000 |
| 536748 | Z.536.748.000 | Hebelset KWCVITApro 000 lang WT Du Bad |
| 536749 | Z.536.749.000 | Hebelset VITApro 000 lang Küche |
| Z.536.768 | Z.536.768 | INSTALLATIONSKABEL L1200 FUER |
| Z.536.784 | Z.536.784 | DRUCKSCHLAUCH MIT STECKAN- |
| 536787 | Z.536.787.000 | Umstellbrause m.Dauerlicht 000 L1800 ZOE |
| 536788 | Z.536.788.127 | Umstellbrause m.Dauerlicht 127 L1800 ZOE |
| Z.536.789.000 | Z.536.789.000 | DREHSCHIEBER KPL A30 KWCIQUA |
| Z.536.792.000 | Z.536.792.000 | DECKEL KPL ZU K.12.QB.51 CHROM |
| Z.536.793.000 | Z.536.793.000 | Drehschieber kompl chromeline |
| 536805 | Z.536.805 | Thermostatkartusche KWCIQUA DVXX |
| Z.536.810 | Z.536.810 | BATTERIEBOX KPL |
| 536828 | Z.536.828 | Montageset kpl. UP-Einheit 2-Loch Wand |
| Z.536.835.000 | Z.536.835.000 | Elektronik kpl W35 KWCIqua chromline |
| 536836 | Z.536.836 | Thermostatkartusche KWCIQUA W35 D35 |
| 536837 | Z.536.837.000 | Verstellgriff W35 D35 KWCIQUA 000 mKnopf |
| Z.536.838 | Z.536.838 | Batteriehalter kpl KWCIQUA |
| 536867 | Z.536.867.000 | Bedieneinheit ONO kpl 000 |
| 536871 | Z.536.871.106 | JETCLEAN Brausens. Küche ND schwarz/grün |
| 536886 | Z.536.886.000 | Auslaufset KWCDOMO A125 Wand 000 |
| 536887 | Z.536.887.000 | Auslaufset KWCDOMO A300 Wand 000 |
| 536892 | Z.536.892 | Umsteller nicht arretierbar |
| 536901 | Z.536.901.000 | Hebelset KWCADRENA 000 Wand |
| 536902 | Z.536.902.000 | Abdeckplatte kpl. WT 2-Loch 000 |
| 536913 | Z.536.913 | Umstellbrause-Sieb ZOE transparent m.Li |
| 536914 | Z.536.914 | Umstellbrause-Sieb ZOE grau ohne Licht |
| 536936 | Z.536.936 | Umsteller ONO Highflex |
| 536963 | Z.536.963.000 | Hülenset 000 KWC ADRENA PIANA |
| 536966 | Z.536.966.000 | Hebelset ZOE Bad 000 |
| 536968 | Z.536.968 | Auslauf-Befestigungsset KWC ZOE Bad |
| 536969 | Z.536.969.000 | Betätigungshebel Set 000 |
| 536971 | Z.536.971 | Gleitring/O-Ring/Schraube-Set ZOE Bad |
| 536972 | Z.536.972.000 | Betätigungshebel Set 3-Loch 000 ZOE Bad |
| 536983 | Z.536.983.000 | Auslauf A225 kompl KW CZOE 000 |
| 536985 | Z.536.985.000 | Auslauf A175 kompl KW CZOE 000 |
| 536987 | Z.536.987.000 | Hebelset KW CZOE UP 000 |
| 536995 | Z.536.995 | T-Stueck 3/8 M14x1 kpl |
| 537000 | Z.537.000.000 | Fkt-EinhQUA-LINO 000f.Wasseranschl.oben |
| 537068 | Z.537.068.000 | Hebel kpl. WT Küche 000 PIANA |
| 537069 | Z.537.069.000 | Hebel kpl. WT Coolfix 000 PIANA |
| 537103 | Z.537.103.000 | Cascade SLC m M24x1 A 000 hellblau |
| 537109 | Z.537.109.000 | Ablaufhebel-Set 000 |
| 537116 | Z.537.116.000 | Kugelgelenk M14x1 000 |
| 537117 | Z.537.117.000 | Perlator SSR m M24x1 1.5gpmPCA 000 grün |
| 537120 | Z.537.120.000 | Hebelset INTRO 000 |
| 537121 | Z.537.121.000 | Hebelset Coolfix INTRO 000 |
| 537122 | Z.537.122.000 | Perlator m M20x1 2.2gpm PCA 000 gelb TJ |
| 537123 | Z.537.123.000 | Perlator m M20x1 1.5gpm PCA 000 grün TJ |
| 537125 | Z.537.125.000 | Perlator m M20x1 A 000 hellblau TJ |
| 537140 | Z.537.125.127 | Perlator m M20x1 A 127 hellblau TJ |
| 537134 | Z.537.134.000 | Perlator SSR m M20x1 1.5gpmPCA 000 grün |
| 537182 | Z.537.182.000 | Rosetten Set Bad 000 |
| 537188 | Z.537.188.000 | Bedienkappe kpl KW CZOE tIP 000 |
| 537230 | Z.537.188.127 | Bedienkappe kpl KW CZOE tIP 127 |
| 538037 | Z.537.201 | Thermostatkartusche Set Modelle ab 01/16 |
| 538308 | Z.537.265.000 | Mengengriff kpl 000 KWCTherm AVA |
| 537266 | Z.537.266.000 | Rosette mit Dichtungs-Set 000 ONO |
| 537318 | Z.537.318 | Steuereinheit KüWT TLC15 für Lichtbrause |
| 537366 | Z.537.366.000 | Hebelset kpl. AVA-S coolfix 000 |
| 537379 | Z.537.379.000 | Auszugauslauf KWCLUNA-E 000 |
| 537380 | Z.537.379.127 | Auszugauslauf KWCLUNA E 127 |
| 538041 | Z.537.381 | Auszugschlauch Kst L1600 M12x1/M15x1 kpl |
| 537579 | Z.537.382 | Auszugschlauch Kst L1400 M14x1 mGlockenm |

| SAP-Nr. | KWC-Nr. | Bezeichnung |
|---------|---------------|--|
| 537454 | Z.537.453.127 | Kappe KWCAVA kpl gross 127 ohne Logo |
| 537484 | Z.537.484.000 | Abdeckplatte Bed.oben 000 mTaster MODUL |
| 537487 | Z.537.487.000 | Abdeckplatte Bed.oben 000 oTaster MODUL |
| 537488 | Z.537.488.000 | Abdeckplatte Bed.unten 000 oTaster MODUL |
| 537489 | Z.537.489.000 | Abdeckpl. Bed.oben 000 oTast mUmst.MODUL |
| 537502 | Z.537.502 | Oberteil 90° 1/2rechts mGleitl inkl.Ein |
| 537535 | Z.537.535 | Brausesieb kpl. KWCSIN |
| 537550 | Z.537.550.000 | Hebel kpl KWCLUNA E 000 |
| 537551 | Z.537.550.127 | Hebel kpl KWCLUNA E 127 |
| 538375 | Z.537.550.176 | Hebel kpl KWCLUNA E matt black |
| 537570 | Z.537.570.000 | KWCDOMO Modul Ersatzteil-Lösung |
| 537580 | Z.537.580.000 | Hebel kpl. KWCISLA 000 |
| 538327 | Z.537.582 | KWC Steuerpatrone M 35 H Ersatzteil |
| 538329 | Z.537.584 | KWC Steuerpatrone M 35 S Ersatzteil |
| 537589 | Z.537.589.000 | Hebelset kpl. KWCSUNO 000 |
| 537590 | Z.537.589.127 | Hebelset kpl. KWCSUNO 127 |
| 537591 | Z.537.591.000 | Hebelset kpl. KWCSUNO seitenb. 000 |
| 537592 | Z.537.591.127 | Hebelset kpl. KWCSUNO seitenb. 127 |
| 537593 | Z.537.593 | Ausrichtset ±3.5° BlueBox |
| 537594 | Z.537.594.000 | Rosettenverläng.15mm eckig BlueBox 000 |
| 537595 | Z.537.595 | Verlängerungsset 15 mm BlueBox |
| 537600 | Z.537.600.000 | Rosettenverlänger. 15mm rund BlueBox 000 |
| 537602 | Z.537.602 | KWC Steuerpatrone M 35 S-HF Ersatz |
| 537605 | Z.537.605.000 | GASTRO Auslauf Wand A300 000 3/4 schwH72 |
| 537633 | Z.537.633 | Elektronik fPiezo-Taster 8.5 a08/16 |
| 537634 | Z.537.634 | Piezo-Taster m.8.5 mm Stecker ab 08/2016 |
| 537635 | Z.537.635 | Piezo-Taster Umrüst-Set inkl. Elektronik |
| 538331 | Z.537.710 | KWC Steuerpatrone M 35 OP Ersatz |
| 537786 | Z.537.711.000 | Abdeckplatte kpl rund o.Umst 000 Bluebox |
| 538525 | Z.537.711.176 | Abdeckplatte kpl rund o.Umst 176 Bluebox |
| 538526 | Z.537.711.177 | Abdeckplatte kpl rund o.Umst 177 Bluebox |
| 537790 | Z.537.712.000 | Abdeckplatte kpl rund m.Umst 000 Bluebox |
| 538534 | Z.537.712.176 | Abdeckplatte kpl rund m.Umst 176 Bluebox |
| 538535 | Z.537.712.177 | Abdeckplatte kpl rund m.Umst 177 Bluebox |
| 538185 | Z.537.714 | Fkt-Einh. M 35 H 2Abg. Bluebox |
| 538186 | Z.537.715 | Fkt-Einh. M 35 H 2Abga BlueBox m.Sicher |
| 537722 | Z.537.722 | Fkt-Einh. Therm 1 Abg. BlueBox |
| 537723 | Z.537.723 | Fkt-Einh. Therm 2 Abg. BlueBox |
| 537724 | Z.537.724 | Fkt-Einh. Therm 2 Abg. BlueBox m.Sicher |
| 537730 | Z.537.730 | Keramik-Umsteller kpl BlueBox |
| 537731 | Z.537.731 | Rosettenträger mDichtung zentø46 Bluebox |
| 537733 | Z.537.733 | Rosettenträger mDichtung ø46 Bluebox |
| 537736 | Z.537.736 | Schraubenset BlueBox 4 Stk. |
| 537742 | Z.537.742 | Abdrückstopfen BlueBox |
| 537749 | Z.537.749.000 | UP-Temp-wählgriff kpl. 000 BlueBox bedr |
| 538551 | Z.537.749.177 | UP-Temp-wählgriff kpl. 177 BlueBox bedr |
| 537758 | Z.537.758.000 | Kappe kpl. KWC ONO 000 BlueBox |
| 537759 | Z.537.759.000 | Abdeckplatte eckig ONO 000 oUmst Bluebox |
| 538590 | Z.537.759.177 | Abdeckplatte kpl. eckig o.Umst 177 |
| 537760 | Z.537.760.000 | Abdeckplatte eckig ONO 000 mUmst Bluebox |
| 538591 | Z.537.760.177 | Abdeckplatte kpl. eckig m.Umst 177 |
| 537763 | Z.537.763.000 | Abdeckplatte rund Thm 000 1Verbr Bluebox |
| 538536 | Z.537.763.176 | Abdeckplatte rund Thm 176 1Verbr Bluebox |
| 538537 | Z.537.763.177 | Abdeckplatte rund Thm 177 1Verbr Bluebox |
| 537764 | Z.537.764.000 | Abdeckplatte rund Thm 000 2Verbr Bluebox |
| 538538 | Z.537.764.176 | Abdeckplatte rund Thm 176 2Verbr Bluebox |
| 538539 | Z.537.764.177 | Abdeckplatte rund Thm 177 2Verbr Bluebox |
| 537765 | Z.537.765.000 | Abdeckplatte eckig Thm 000 1Verb Bluebox |
| 538592 | Z.537.765.177 | Abdeckplatte kpl. eckig THM 177 1 Verbr |
| 537766 | Z.537.766.000 | Abdeckplatte eckig Thm 000 2Verb Bluebox |
| 538593 | Z.537.766.177 | Abdeckplatte kpl. eckig THM 2 Verbr |
| 537783 | Z.537.783.700 | Auszugauslauf kpl LUNA E Rf.Stahl |
| 537784 | Z.537.784.000 | Abdeckplatte eckig 000 oUmst Bluebox |
| 537788 | Z.537.788.000 | Abdeckplatte eckig EHM 000 mUmst Bluebox |
| 537892 | Z.537.892.700 | Hebel kpl LUNA E Rf. Stahl |
| 537953 | Z.537.953 | Umkehradapter 15 mm Bluebox |
| 537995 | Z.537.995 | Montageset kpl. Bluebox |
| 538000 | Z.538.000.000 | Wandanschl 3/4x3/4" L40 000 ex7.5 abspRo |
| 538869 | Z.538.000.000 | Wandanschl 3/4x3/4" L40 000 ex7.5 abspRo |
| 538011 | Z.538.011.000 | Shorty m M24x1 1.5gpm PCA 000 grün |
| 538024 | Z.538.024.700 | Hebel-Kappe-Patrone LIVELLO 700 Ersatz |
| 538027 | Z.538.027 | Gleit-/ Dichtring-Set Auslauf |
| 538028 | Z.538.028 | Gleit-/Dichtring-Set Brause |
| 538038 | Z.538.038.700 | KWCERA Seifenspender Stahl |
| 538131 | Z.538.039 | Rückzugsgewicht 400g |
| 538043 | Z.538.043.000 | Umstellbrause KWCLUNA-E kpl. 000 |
| 538636 | Z.538.043.176 | Umstellbrause LUNA cpl. 176 |
| 538046 | Z.538.046.700 | Mundstück kpl ERA 700 EU |
| 538053 | Z.538.053 | Flasche zu Seifenspender KWC ERA |
| 538101 | Z.538.101.000 | KWC Wechselbrause A225 000 |
| 538108 | Z.538.101.136 | KWC Wechselbrause A225 schw/matt |
| 538106 | Z.538.106 | Haltering kpl KWCGASTRO |
| 538109 | Z.538.109.000 | Hebel kpl ELLA 000 |

| SAP-Nr. | KWC-Nr. | Bezeichnung |
|---------|---------------|--|
| 538110 | Z.538.110.000 | Hebel coolfix compl. ELLA 000 |
| 538111 | Z.538.111.000 | Kugelgelenkcache M24x1 TJ ø24 000 |
| 538112 | Z.538.112.000 | Wandanschl 1/2"x3/4 AG nab 000 ex.10 Ros |
| 538113 | Z.538.113.000 | Umsteller komplett 000 |
| 538114 | Z.538.114.000 | Hebel UP kpl ELLA 000 |
| 538266 | Z.538.115.146 | Kappe UP kpl KWC BEVO basaltgrau |
| 538588 | Z.538.115.177 | Kappe UP kpl. brushed steel |
| 538117 | Z.538.117.000 | Auslauf A225 kpl. ELLA 000 |
| 538118 | Z.538.118.000 | Abdeckplatte kpl. ELLA 000 |
| 538552 | Z.538.118.176 | Abdeckplatte kpl. matt black |
| 538553 | Z.538.118.177 | Abdeckplatte kpl. brushed steel |
| 538123 | Z.538.123 | Funktionseinheit M 35 H 2Abg. Bluebox |
| 538124 | Z.538.124 | Funktionseinh. M 35 H 2Abga BlueBox m.Si |
| 538132 | Z.538.132.000 | Hebelset kurz VITA pro 000 WT |
| 538133 | Z.538.133.000 | Hebelset lang VITA pro 000 WT |
| 538135 | Z.538.135.000 | Kappe kpl KWCLIVELLO 000 |
| 538139 | Z.538.139.000 | Hebel kpl ACTIVO 000 |
| 538140 | Z.538.140.000 | Rosette kpl ACTIVO 000 |
| 538170 | Z.538.170 | Dichtung mit Sieb zu Bluebox |
| 538171 | Z.538.171 | Perlator Einsatz V blau TJ |
| 538174 | Z.538.174.000 | KWCVAROX PRO Dusche THM design 000 |
| 538175 | Z.538.175.000 | KWCVAROX PRO Bad THM design 000 |
| 538176 | Z.538.176.000 | KWCVAROX PRO Dusche THM style 000 |
| 538177 | Z.538.177.000 | KWCVAROX PRO Bad THM style 000 |
| 538194 | Z.538.194.000 | KWCVAROX PRO AVA Dusche EHM 000 |
| 538195 | Z.538.195.000 | KWCVAROX PRO AVA Bad 3.5 EHM 000 |
| 538196 | Z.538.196.000 | KWCVAROX PRO Dusche 3.5 style 000 |
| 538197 | Z.538.197.000 | KWCVAROX PRO Bad 3.5 style 000 |
| 538250 | Z.538.250.000 | Hebel kpl MONTA 000 |
| 538258 | Z.538.258 | Caché HC CS mM21.5x1 1.5gpmPCA grün JR |
| 538265 | Z.538.265.000 | Hebel ø46 kpl KWC BEVO 000 |
| 538492 | Z.538.265.176 | Hebel ø46 kpl KWC BEVO matt black |
| 538284 | Z.538.284.000 | Oberteil mit Griff 000 KWC Standventil |
| 538289 | Z.538.289 | Flexschlauch M8x1-3/8" L450 Softpex DN6 |
| 538290 | Z.538.290 | Flexschlauch M8x1-3/8" L600 Softpex DN6 |
| 538292 | Z.538.292.000 | Hebel kpl. KWC BEVO 000 WT Bad |
| 538490 | Z.538.292.176 | Hebel kpl. KWC BEVO 176 WT Bad |
| 538296 | Z.538.296.000 | Hebel kpl. D45 schräg DOMO 6.0 000 |
| 538298 | Z.538.298.000 | Kappe kpl. D45 000 |
| 538299 | Z.538.299.000 | Hebel kpl. D48.5 DOMO 6.0 000 |
| 538300 | Z.538.300.000 | Kappe kpl. schwenk DOMO 6.0 000 |
| 538302 | Z.538.302.000 | Auslaufset A175 Wand DOMO 6.0 000 |
| 538303 | Z.538.303.000 | Auslaufset A225 Wand DOMO 6.0 000 |
| 538304 | Z.538.304 | Dichtungsset WT schwenkbar |
| 538315 | Z.538.315 | Befestigungs-Set m.Schrauben M33x1.5 |
| 538316 | Z.538.316.000 | Auslauf A175 kpl. KWC BEVO 000 |
| 538531 | Z.538.316.176 | Auslauf A175 kpl. KWC BEVO 176 |
| 538532 | Z.538.316.177 | Auslauf A175 kpl. KWC BEVO 177 |
| 538317 | Z.538.317.000 | Auslauf A225 kpl. KWC BEVO 000 |
| 538533 | Z.538.317.176 | Auslauf A225 kpl. KWC BEVO 176 |
| 538319 | Z.538.319 | Gleitring-/O-Ring-Set zu WT SB |
| 538321 | Z.538.321.000 | Ablaufventil Push Open 000 |
| 538336 | Z.538.336 | Befestigungs-Set M33x1.5 |
| 538349 | Z.538.349.000 | Ablaufstopfen mit Fuss L60mm 000 |
| 538892 | Z.538.349.000 | Ablaufstopfen m. Haarsieb L60 000 D40 |
| 538362 | Z.538.362.000 | Temperaturgriff kpl 000 KWCTherm |
| 538363 | Z.538.363.000 | Mengengriff kpl 000 KWCTherm |
| 538368 | Z.538.368 | Flexschlauch M10x1-3/8" L450 Softpex DN6 |
| 538369 | Z.538.369 | Flexschlauch M10x1-3/8" L600 Softpex DN6 |
| 538373 | Z.538.373.000 | Auszugschlauch Ersatzteilset 000 LUNA E |
| 538391 | Z.538.391.000 | Auslauf A175 kpl. DOMO 6.0 000 |
| 538409 | Z.538.409.000 | KWCBASIC Seifenspender 000 |
| 538410 | Z.538.409.176 | KWCBASIC Seifenspender matt black |
| 538411 | Z.538.409.177 | KWCBASIC Seifenspender brushed steel |
| 538413 | Z.538.413.000 | Hebel ø46 kpl KWC ZOE 000 |
| 538415 | Z.538.415.000 | Brausenschlauch Metall L1500 000 1/2x1/2 |
| 538419 | Z.538.419 | Dichtungsset Freestand |
| 538422 | Z.538.422.000 | Druckumsteller kpl 000 |
| 538519 | Z.538.422.176 | Druckumsteller kpl matt black |
| 538520 | Z.538.422.177 | Druckumsteller kpl 177 |
| 538423 | Z.538.423.000 | Rosette ø145 kpl 000 |
| 538424 | Z.538.424 | Schraubenset M10x30 INOX |
| 538435 | Z.538.435.000 | Küchenbrause 3 F 000 A225 |
| 538436 | Z.538.436.000 | Küchenbrause 3 F ND 000 A225 |
| 538437 | Z.538.437.000 | Auszugschlauch Met.L1400 000 Q-Con/G1/2 |
| 538438 | Z.538.438 | TAC Brausesieb Küche 3F grau/weiss Baj |
| 538442 | Z.538.442.000 | Hebel kpl. D42 DOMO 6.0 000 |
| 538454 | Z.538.454 | Anschlagplatte-Set 150° Küche SL Rohra |
| 538465 | Z.538.465.000 | Mengengriff kpl Therm fit 000 |
| 538467 | Z.538.467 | Oberteil Keramik1/2"Therm fit Dusche |
| 538469 | Z.538.469.000 | Temperaturgriff kpl. Therm fit 000 |
| 538470 | Z.538.470 | Rückflussverhinderer-Set 1/2" Therm fit |
| 538556 | Z.538.556.000 | Duschengleitstang.-Halter oben 000 69-76 |

| SAP-Nr. | KWC-Nr. | Bezeichnung |
|------------|---------------|--|
| 538557 | Z.538.557.000 | Duschengleitstang-Halter oben 000 95-102 |
| 538563 | Z.538.563.700 | Kappe D37.9 kpl. KWC AVA E 700 gebürstet |
| 538568 | Z.538.568 | Flexschlauch M10x1-M14x1 L370 Softp DN6 |
| 538581 | Z.538.581.000 | KWC Ablaufventil 000 m.Vertge l.Hheb |
| 538583 | Z.538.583.000 | Hebel ø46 kpl KWC AVA 2.0 000 |
| 538598 | Z.538.598.700 | Perlator kpl. AVA E Waschtisch 700 |
| 538601 | Z.538.601.700 | Hebel kpl AVA E 2-Loch Wand 700 |
| 538602 | Z.538.602.700 | Kappe kpl. AVA E 2-Loch Wand 700 |
| 538603 | Z.538.603.700 | Abdeckhülse AVA E 700 |
| 538604 | Z.538.604.700 | Abdeckplatte zu Hülse AVA E 700 |
| 538606 | Z.538.606.700 | Anschlusssstutzen kpl. AVA E 700 |
| 538616 | Z.538.616.000 | Stopfen komp. Push open 000 |
| 538617 | Z.538.616.176 | Stopfen komp. Push open 176 |
| 538618 | Z.538.616.177 | Stopfen komp. Push open 177 |
| 538626 | Z.538.626 | Controlbox KWC KIO mSteckernetzteil EU |
| 538627 | Z.538.627.000 | Hebel ø41 kpl KWC AVA 2.0 000 |
| 538628 | Z.538.628.000 | Hebel ø40 kpl KWC AVA 2.0 000 |
| 538630 | Z.538.630.000 | Hebel kpl. LUNA seitenb. 000 |
| 538632 | Z.538.632.000 | Aussenhülse kpl. AVA 2.0 000 UP-Einheit |
| 538652 | Z.538.650.127 | Auszugbrause KIO decor steel |
| 538669 | Z.538.669 | Nylonschlauch Quickfix L1400mm 000 G1/2" |
| 538672 | Z.538.672.000 | Hebel D46 lang nach oben000 VITA PRO 2.0 |
| 538674 | Z.538.674.000 | Hebel D48.5 kurz nach oben000VITA PRO2.0 |
| 538676 | Z.538.676.000 | Hebel D48.5 lang nach oben000VITA PRO2.0 |
| 538682 | Z.538.682.000 | Rosette ø68/ø19 kpl 000 |
| 538977 | Z.538.682.176 | Rosette ø68/ø19 kpl matt black |
| 538683 | Z.538.683.000 | Rosette ø68/ø46.3 kpl 000 |
| 538979 | Z.538.683.176 | Rosette ø68/ø46.3 kpl matt black |
| 538980 | Z.538.683.177 | Rosette ø68/ø46.3 kpl brushed steel |
| 538686 | Z.538.686.000 | Hebel ø42 kpl Modico.3+ 000 |
| 538689 | Z.538.689 | Adapter zu Brausenschlauch |
| 538690 | Z.538.690 | Gleithülse/Dichtung Set |
| 538693 | Z.538.693.000 | Auslauf A225 kpl. AVA 2.0 000 |
| 538694 | Z.538.694.000 | Auslauf A175 kpl. AVA 2.0 000 |
| 538905 | Z.538.695.000 | Griff KWCSTAR kpl blau 000 |
| 538906 | Z.538.696.000 | Griff KWCSTAR kpl rot 000 |
| 538697 | Z.538.697.000 | Abdeckpl. eckig 2-Loch Wand 000 Auslauf |
| 538698 | Z.538.698.000 | Abdeckpl. eckig 2-Loch Wand 000 Bedienm. |
| 538704 | Z.538.704.000 | Betätigunghebel Set AVA 2.0 000 |
| 538706 | Z.538.706.000 | Oberteil M20x1.25 m.Stargriff 000 paarw |
| 538745 | Z.538.745.000 | Drehschieber kpl. IQUA design 000 |
| 538747 | Z.538.747 | Druckventil Therm Choice |
| 538748 | Z.538.748 | Thermostatkartusche Thm Choice |
| 538751 | Z.538.751 | Caché HC m M24x1 A hellblau lam |
| 538777 | Z.538.777.000 | Abdeckplatte Mischer Therm 000 Homebox |
| 538795 | Z.538.795.000 | Abdeckplatte Menge Homebox 000 |
| 538810 | Z.538.810 | Schlüssel Auszugbrause kpl KWC KIO |
| 538838 | Z.538.838.000 | Hebelset AVA 2.0 Küche 000 |
| 538841 | Z.538.841.000 | Kappe kpl D48.5 AVA 2.0 Küche 000 |
| 538843 | Z.538.843.000 | Kappe kpl D40.2 AVA 2.0 Küche 000 |
| 538846 | Z.538.846.000 | Hebelset AVA 2.0 Küche 000 |
| 538903 | Z.538.903.000 | Hebel kpl. FIT 000 |
| 538909 | Z.538.909 | Caché HC m M21.5x1 V blau JR lam |
| 538919 | Z.538.919.700 | Auszugauslauf BEVO E Edelstahl |
| 538920 | Z.538.920.700 | Auszugschlauch Auslauf BEVO E Edelstahl |
| 538927 | Z.538.927 | Flex-Schlauch 3/4"x3/4" L600 |
| 538950 | Z.538.950 | KWC Si-Steuerpatrone M 35 OP Ersatz |
| 538962 | Z.538.962.000 | Griff-Set KWC ORA D46 000 / ohne Logo |
| 538996 | Z.538.996 | Schutzring kpl GASTRO Geschirrb. schwk |
| 538997 | Z.538.997 | Dichtschraube kpl GASTRO Geschirrb. schw |
| 539000 | Z.539.000.700 | Sockel 100 mm GASTRO E 700 |
| 539001 | Z.539.001.700 | Sockel 300 mm GASTRO E 700 |
| 539030 | Z.539.030.145 | Geschirrbrause 2024 GASTRO 145 |
| 539031 | Z.539.031.700 | Schwenkauslauf A300 GASTRO E 700 3/4" |
| 539033 | Z.539.033.700 | Mundstück kpl. 3/4" GASTRO E 700 |
| 539037 | Z.539.037.700 | Hebel kpl. GASTRO E 700 |
| 539038 | Z.539.038 | Befestigungsset 5/4" GASTRO E |
| 539043 | Z.539.043.700 | Hebel kpl. zu Ventil GASTRO E 700 |
| 539044 | Z.539.044 | Befestigungss. Ventil GASTRO E |
| 539045 | Z.539.045 | Oberteil GASTRO E |
| 539052 | Z.539.052 | Übergangsnippel 1/2-3/4 GASTRO E 2Set |
| 539056 | Z.539.056.700 | Auslauf A200 GASTRO E 700 |
| 3600003532 | Z.540.007.000 | Auszugbrause FIT Küche 000 |
| 3600003539 | Z.540.007.176 | Auszugbrause FIT Küche 176 |
| 3600003523 | Z.540.010.000 | Auszugschlauch FIT Küche 000 |
| 3600003524 | Z.540.010.176 | Auszugschlauch FIT Küche 176 |
| 3600004246 | Z.540.041.000 | Hebel kpl. ONO E Dusche Bad 000 |
| 3600004245 | Z.540.041.700 | Hebel kpl. ONO E Dusche Bad 700 |
| 3600005288 | Z.540.058.000 | Hebel kpl. ONO E Freestand 000 |
| 3600005289 | Z.540.058.700 | Hebel kpl. ONO E Freestand 700 |
| 3600005383 | Z.540.081.700 | Geschirrbrause kpl. BISTRO E 700 |
| 3600006532 | Z.540.096.700 | Wandhalter zu Brausehalter BISTRO E 700 |
| 3600006619 | Z.540.098.000 | Abdeckkappe Gleitstange gedr. kpl. 000 |

| SAP-Nr. | KWC-Nr. | Bezeichnung |
|---------|---------------|--|
| 600023 | Z.600.023 | O-Ring D41.00x4.00 IRHD70 EPDM |
| 600024 | Z.600.024 | O-Ring D26.70x1.78 IRHD70 EPDM |
| 600025 | Z.600.025.700 | Befestigungsschraube M6x0.75 L 700 |
| 600034 | Z.600.034.700 | U-Scheibe D48/33.5x1.5 rf.Stahl |
| 600035 | Z.600.035.901 | Flachmutter M33x1.5 SW36 vernickelt |
| 638841 | Z.600.061 | O-Ring D40.00x2.00 IRHD70 EPDM |
| 600112 | Z.600.112 | Siebfilter D24/17.5 L14 Kst/rf.St. W=0.5 |
| 639588 | Z.600.120 | Flachdichtung D18.5/11x3.5 EPDM 70 SH A |
| 630917 | Z.600.217.000 | Ablaufventilkolch 5/4" L80 000 o.St D63 |
| 600226 | Z.600.226.901 | Flachmutter 5/4"sw46 WPM vernickelt |
| 600248 | Z.600.248 | O-Ring D11.11x1.78 IRHD70 EPDM |
| 630961 | Z.600.274.000 | Gewinderosette G1/2"/D55 Ms 000 |
| 600285 | Z.600.285 | Dichtung D30/20x2 |
| 600324 | Z.600.324.901 | Flachmutter 1/2" Sw 24 vernickelt |
| 600327 | Z.600.327 | Flachdichtung D42/21x2 asbestfrei |
| 600333 | Z.600.333 | U-Scheibe D42/27x0.8 Rf.St |
| 600334 | Z.600.334 | Flachdichtung D42/27x1.5 asbestfrei |
| 600378 | Z.600.378 | O-Ring D34.52x3.53 IRHD70 EPDM |
| 638878 | Z.600.382 | Flachdichtung 3/8 D14.5/9x1.5 asbestfrei |
| 600426 | Z.600.426 | U-Scheibe D18.7/15.2x1 Ms |
| 600453 | Z.600.453 | O-Ring D45.69x2.62 IRHD70 NBR |
| 600491 | Z.600.491 | Flachdichtung D20.4/9x4 zu Ventilteller |
| 600493 | Z.600.493 | O-Ring D22.00x1.50 IRHD70 EPDM |
| 600515 | Z.600.515.700 | Befestigungsschraube M6x0.75 L10 Rf.St |
| 600518 | Z.600.518 | O-Ring D15.60x1.78 IRHD70 NBR |
| 600528 | Z.600.528 | Flachdichtung D48/34x2 asbestfrei |
| 600529 | Z.600.529 | O-Ring D13.95x2.62 IRHD70 EPDM |
| 600545 | Z.600.545.901 | Verbindungsstange 6kt.S7/L110 zu Wascht |
| 600552 | Z.600.552 | O-Ring D32.99x2.62 IRHD70 EPDM |
| 638831 | Z.600.619 | O-Ring D23.47x2.62 IRHD70 EPDM |
| 600635 | Z.600.635 | O-Ring D30.00x8.00 IRHD50 NBR |
| 600700 | Z.600.700 | SEEGER Sich.Scheibe DIN 6799 TypRA4 700 |
| 638829 | Z.600.703 | O-Ring D18.77x1.78 IRHD70 EPDM |
| 600709 | Z.600.709 | O-Ring D17.12x2.62 IRHD70 EPDM |
| 600725 | Z.600.725 | Neostrahl Einsatz ND grau |
| 600726 | Z.600.726 | Flachdichtung D21.45/15x2.8 NBR70 |
| 600736 | Z.600.736 | Flachdichtung D25.5/19x3.1 SH60 NBR |
| 600774 | Z.600.774 | Universal-Armaturen fett in Beutel 2 gr. |
| 638746 | Z.600.780 | Flachdichtung D15.4/5.7x3 |
| 600819 | Z.600.819 | Flachdichtung D18/5x3 |
| 600835 | Z.600.835 | O-Ring D24.00x2.00 IRHD70 EPDM |
| 600836 | Z.600.836 | O-Ring D 6.07x1.78 IRHD70 EPDM |
| 600863 | Z.600.863 | O-Ring D35.00x2.00 IRHD50 NBR |
| 600907 | Z.600.907.901 | Patronenmutter Ms M44x1 vernickelt |
| 600912 | Z.600.912 | O-Ring D34.65x1.78 IRHD70 EPDM |
| 600929 | Z.600.929 | O-Ring D42.52x2.62 IRHD70 NBR |
| 600974 | Z.600.974 | Anschlag Kst |
| 600975 | Z.600.975 | Manchette D52.9/43.7 x 4.6 |
| 630577 | Z.601.007.000 | Mutter M27x1 f.Dusche m.Wandb. 000 |
| 638742 | Z.601.009 | Flachdichtung D26/20.8x4 |
| 601010 | Z.601.010 | O-Ring D25.07x2.62 IRHD70 EPDM |
| 636406 | Z.601.027 | O-Ring D12.42x1.78 IRHD70 EPDM |
| 601037 | Z.601.037.000 | GASTRO Mutter M38x1.5 000 Schwenka.3/4" |
| 601040 | Z.601.040.901 | Strahlbrecher Metall D19x15 vernickelt |
| 638713 | Z.601.041 | Flachdichtung D24/19x2.5 EPDM |
| 601054 | Z.601.054 | Flachdichtung D36/30.5x3 asbestfrei |
| 601106 | Z.601.106 | Flachdichtung D21x6 zu Ventilteller |
| 601139 | Z.601.139 | Flachdichtung D36/32x1 asbestfrei |
| 601141 | Z.601.141 | Flachdichtung D22.2/17.2x3 |
| 601204 | Z.601.204 | O-Ring D18.72x2.62 IRHD70 EPDM |
| 638828 | Z.601.205 | O-Ring D18.00x2.00 IRHD70 EPDM |
| 601434 | Z.601.434 | Siebfilter D18.5/14 L12 Kst/rf.St. W0.5 |
| 601473 | Z.601.473 | O-Ring D36.09x3.53 IRHD70 EPDM |
| 601474 | Z.601.474 | ET Arm O-Ring Ø20.22x3.53 SH70 NBR |
| 601517 | Z.601.517 | O-Ring D10.78x2.62 IRHD70 EPDM |
| 601538 | Z.601.538 | O-Ring D15.54x2.62 IRHD70 EPDM |
| 601603 | Z.601.603 | ET Arm Siebfilter D25.5 L25 W=0.5 Edelst |
| 601607 | Z.601.607 | O-Ring D32.93x3.53 IRHD70 NBR |
| 601630 | Z.601.630.000 | Gewinde-Regulierhülse M28x1 000 KWCMODUL |
| 601765 | Z.601.765 | Befestigungsschraube M6x6 SW3 Rf.St |
| 601798 | Z.601.798.000 | Stützrosette D40/26.5 Ms 3/4 000 zGASTRO |
| 601867 | Z.601.867 | O-Ring D21.95x1.78 IRHD70 NBR |
| 601869 | Z.601.869 | O-Ring D39.00x2.00 IRHD50 NBR |
| 601882 | Z.601.882.000 | Stützrosette D40/21 1/2"000 GASTRO-Stand |
| 601958 | Z.601.958.700 | Gewindestift M5x5 ISO 4027 rf. Stahl |
| 638836 | Z.601.980 | O-Ring D31.42x2.62 IRHD70 EPDM |
| 601981 | Z.601.981 | O-Ring D26.64x2.62 IRHD70 NBR |
| 601989 | Z.601.989 | O-Ring D50.47x2.62 IRHD70 NBR |
| 630581 | Z.602.157.000 | UP-Pendelrosette D70/33.5 H25 000 |
| 602305 | Z.602.305 | Profildichtung D14.7/9x3 |
| 638941 | Z.602.306 | Profildichtung D18x4.7 |
| 602363 | Z.602.363.931 | 6kt. Spindel Sw7 L130 roh z.UP-Absperrv |
| 602408 | Z.602.408 | SEEGER-Ring DIN 472 Typ J15 - 311 bronze |

| SAP-Nr. | KWC-Nr. | Bezeichnung |
|-----------|---------------|--|
| 602559 | Z.602.559 | Druckfeder 0.75x13.35x21.7 Rf.Fdst. |
| 630584 | Z.602.818.000 | Gewinderosette G3/4"/D56 H15.5 000 STAR |
| 602836 | Z.602.836 | Profildichtung D15.8/9x3 SH70 EPDM |
| 602868 | Z.602.868.901 | Zyl.Schraube M5x10 DIN84A 901 DOMO-Umst |
| 602910 | Z.602.910 | Gleithülse Kst zu Ablaufbetätigungshebel |
| 604802 | Z.602.935.000 | KWCDOMO Abdeckkappe Kst 000 |
| 602988 | Z.602.988 | ET Arm Dichtung Ø46/38x3.7 SH60 NBR |
| 602997 | Z.602.997.700 | Befestigungsschraube M4x17 rf. Stahl |
| 603000 | Z.603.000.901 | Haltering D48x12.5 WPM 901 zu Stehb. |
| 603026 | Z.603.026 | O-Ring D 6.75x1.78 IRHD70 EPDM |
| 603029 | Z.603.029 | O-Ring D44.12x2.62 IRHD70 NBR |
| 638835 | Z.603.042 | O-Ring D31.34x3.53 IRHD70 EPDM |
| 603057 | Z.603.057 | O-Ring D34.60x2.62 IRHD70 EPDM |
| 603187 | Z.603.187.700 | Schraube M6x0.75 700 passiviert mTuflok |
| 603419 | Z.603.419.700 | Zyl.Schr. M4x8 Rf.St. DIN912 BN612 |
| Z.603.479 | Z.603.479 | TEFLONDICHTUNG D16/6x3 für M20 |
| 638880 | Z.603.712 | Manschette D14.5/8x3.5 |
| 603837 | Z.603.837.901 | Patronenmutter M51x1 Ms vernickelt |
| 605412 | Z.603.897.000 | Abdeckkappe zu Gleitstange D18 000 |
| 603913 | Z.603.913 | O-Ring D50.52x1.78 IRHD70 NBR |
| 630533 | Z.603.936.000 | Abdeckring D50/44x4.4 000 zVITA-DUO |
| 604219 | Z.604.219 | Gewindestift M6x8 DIN914 mit Spitze Rf.S |
| 638840 | Z.604.230 | O-Ring D38.00x2.00 IRHD70 EPDM |
| 604451 | Z.604.451.000 | GASTRO Nockenschlüssel 000 f.Diebstahl. |
| 604882 | Z.604.882 | O-Ring D17.00x1.50 IRHD70 EPDM |
| 630855 | Z.605.094.000 | Wandbogen o.Rac.o.Verschr.1/2 000 z.DOMO |
| 605103 | Z.605.103.700 | Gewindestift M4x10 DIN914 700 |
| 605230 | Z.605.230.000 | Rohr D18/16x606 000 z.Gleitstange L612 |
| 605235 | Z.605.235.106 | Einsatz Kst zu Gelenkhalter schwarz |
| 605259 | Z.605.259 | O-Ring D20.29x2.62 IRHD70 EPDM |
| 605606 | Z.605.606.700 | Gewindestift M6x12 DIN914 rf. Stahl |
| 605607 | Z.605.607 | Mutter M51x1 Ms 000 |
| 630882 | Z.605.643.000 | DOMO/VITA-UP Abdeckhülse 000 D.51.2 L52 |
| 605761 | Z.605.761 | O-Ring D44.17x1.78 IRHD70 NBR |
| 605805 | Z.605.805 | O-Ring D23.52x1.78 IRHD70 EPDM |
| 605806 | Z.605.806 | O-Ring D20.35x1.78 IRHD70 EPDM |
| 605826 | Z.605.826.106 | Führungshülse Kst 106 zu KWCORCINO Küche |
| 605850 | Z.605.850 | ORCINO Einsatz Bedienungshebel Bad/WT |
| 638842 | Z.605.875 | O-Ring D37.82x1.78 IRHD70 EPDM |
| 605963 | Z.605.928.000 | KWCTHERM-UP Anschlaghülse Kst 000 |
| 605942 | Z.605.942.700 | Gewindestift M6x6 DIN914 700 m.Spitze |
| 605945 | Z.605.945.700 | Gewindestift M6x16 rf. Stahl |
| 605952 | Z.605.952.700 | Gewindestift M6x10 DIN916 rf. Stahl |
| 634281 | Z.606.154.106 | Zapfen SH80 NBR schwarz |
| 606163 | Z.606.163 | ORCINO Einsatz Bedienungshebel Küche |
| 606176 | Z.606.176 | Temperaturring Kst D33.9 H27.1 orange |
| 606181 | Z.606.181 | Gleitring D27/24x3.8 Kst oben |
| 606223 | Z.606.223.901 | Patronenmutter M44x1 Ms vernickelt |
| 606393 | Z.606.393 | O-Ring D48.00x1.50 IRHD70 EPDM |
| 606394 | Z.606.394 | O-Ring D40.86x3.53 IRHD70 EPDM |
| 606493 | Z.606.493 | O-Ring D47.35x1.78 IRHD70 EPDM |
| 630003 | Z.606.622.000 | Gewinderosette G3/4"/D65 Ms 000 |
| 630351 | Z.606.868.000 | Gewinderosette G1/2"/D65 Ms 000 |
| 630969 | Z.606.889.000 | Rosette D90/M33x1.5 Ms 000 |
| 631029 | Z.607.181.106 | Führungshülse zyl Kst 106 Wechselbrause |
| 631261 | Z.607.385 | Siebfilter D15.1/11 L10 Kst/rf.St W 0.32 |
| 632002 | Z.607.508 | Behälter Kst zu KWCBASIC/PRIMO 0.5 Liter |
| 631591 | Z.607.544.000 | KWCVITA-DUO Firmenschild Kst 000 |
| 634285 | Z.609.491.000 | Distanzring D55/50 Kst L=10.2 000 |
| 634372 | Z.609.698.000 | Kappe Classic D55 lang Kst 000 DOMO |
| 634384 | Z.609.741.000 | Umstellerknopf Kst. 000 KWC DOMO |
| 634655 | Z.609.880.000 | Patronenmutter M44x1 Ms 000 000 VITA-DUO |
| 635077 | Z.611.078.000 | Umstellerknopf Kst. 000 WAMAS |
| 630101 | Z.630.101.700 | Gewindestift M6x10 DIN914 700 mSpitze |
| 630119 | Z.630.119 | Senkschraube M6x60 DIN963A Rf.St |
| 630245 | Z.630.245 | Dichtung D20.9/12.8x4.7 ORCINO Wechselbr |
| 630274 | Z.630.274 | Einsatz Kst Ultem 2310R DOMOGriff schräg |
| 630448 | Z.630.448 | O-Ring D44.12x2.62 IRHD70 EPDM |
| 630705 | Z.630.705 | Ventilsitz Gewinde M15x1.25 700 verhanft |
| 630760 | Z.630.760 | Siebeinsatz 3/4" D24/17x2.5 700 |
| 630794 | Z.630.794 | O-Ring D28.50x1.80 IRHD70 EPDM |
| 631104 | Z.631.104 | KWCMARLINO Einsatz Kst zBedienungshebel |
| 631140 | Z.631.140 | GASTRO Bedienungshebel L350 elast. grau |
| 636260 | Z.631.222 | Rastbuchse Kst. |
| 631263 | Z.631.263 | Batterie Lithium 6V TYP CR-P2P PANASONIC |
| 631311 | Z.631.311.700 | Befestigungsschraube M4x12 rf. Stahl |
| 631335 | Z.631.335 | O-Ring D41.00x1.78 IRHD70 EPDM |
| 631520 | Z.631.520 | Flachdichtung D42/34x3.7 NBR 60Sh hellgr |
| 631592 | Z.631.592 | Anschlag Kst z.KWCSANA-DUO |
| 631595 | Z.631.595 | Einsatz Kst natur zu VITA-UNO |
| 631597 | Z.631.597 | Kappe Cu-Blech DHP 000 zu SANA-UNO |
| 631605 | Z.631.605.700 | Gewindestift M6x6 DIN916 700 mRingschn |
| 631668 | Z.631.668 | O-Ring D16.00x2.00 IRHD70 EPDM |

| SAP-Nr. | KWC-Nr. | Bezeichnung |
|------------|---------------|--|
| 631933 | Z.631.933.901 | U-Scheibe D12/4.8x1 Ms vernickelt |
| 631995 | Z.631.995 | Flachdichtung D20/15x2.6 zu Brausesieb |
| 632077 | Z.632.077.000 | Schraube M4 x12 000 passend zu 532711 |
| 632123 | Z.632.123 | O-Ring D47.30x2.62 IRHD70 EPDM |
| 632149 | Z.632.149.700 | Patronenmutter M44x1 700 mNute |
| 632240 | Z.632.240 | Hebelaufnahme Kst |
| Z.633.375 | Z.633.375 | ROHRTUELLE ZU K.12.JK |
| 633570 | Z.633.570 | Federhülse Kst 106 Systema |
| 633577 | Z.633.577.700 | Schultersch. M6 L12.5 700 SYSTEMA |
| 633578 | Z.633.578.700 | Schraube M6 L8.5 Rf.St. |
| 633744 | Z.633.744 | Flachdichtung D15/11x2.8 NBR PERLATOR TT |
| 633797 | Z.633.797 | Gewindestift M4x6 rf.St. DIN 913 |
| 633811 | Z.633.811 | Schutzring D60.5x16 EPDM70SH Gastrob2011 |
| 633899 | Z.633.899 | Anschlagring Temperatur Patrone M35 ECO |
| 633960 | Z.633.960 | Führungshülse zyl. Kst schwarz |
| 633973 | Z.633.973 | Einsatz Kst New DOMO |
| 634026 | Z.634.026 | Perlator Einsatz V blau TT |
| 634075 | Z.634.075.000 | Zierring 25mm D55x28.8 Kst 000 DOMO o.AV |
| 634088 | Z.634.088 | Dichtring D43/37x3 NBR KWCBLISS |
| D014351 | Z.634.089 | Schraube M37x1 Ms trovalisiert |
| A016166HCR | Z.634.090.000 | Kugelhaube Kst 000 |
| 634119 | Z.634.119 | Dichtung D15/9.5x2.5 EPDM |
| 634127 | Z.634.127.000 | ET Arm DIVO Kappe Chrom |
| 634137 | Z.634.137.901 | Patronenmutter M44x1 L17 Ms 901 DOMO SB |
| 634224 | Z.634.224 | Regulierhülse KST D30/M24x124 |
| 634367 | Z.634.367 | Führungsring DOMO Kst schwarz |
| 638067 | Z.634.612.150 | Kappe EVE D41x13.9 glacier white |
| 635738 | Z.634.612.151 | Kappe D41x13.9 schwarz-verchromt EVE |
| A005601 | Z.634.626 | Drosselschlauch D5.5/2.2x180 PE Riblene |
| 634680 | Z.634.680 | Caché HC m M18.5x1 V blau TJ F-Sieb |
| 634729 | Z.634.729 | Service Key CACHE TJ grün zCaché M18.5 |
| 634783 | Z.634.783.000 | Hebelkörper D31 Zamak 000 GASTRO |
| Z005885HCR | Z.634.798.000 | Rosette mUmsteller 000 UP Bad D135/55.7 |
| A017214HCR | Z.634.799.000 | Druckknopf 000 UP Bad VAROX |
| A017152HCR | Z.634.800.000 | Linse-Senkschraube M5x25 000 UP VAROX |
| A007724 | Z.634.811 | Hülse zu Steuerpatrone 4.0 |
| A010085 | Z.634.814 | Verlängerung M24x1.5x101 Kst UP-Absperrv |
| M004342 | Z.634.819 | KWC Steuerpatrone L 40 - EL Elektronik |
| 634901 | Z.634.829.000 | Hebelkörper D56 000 gelasert bedruckt |
| 639650 | Z.634.832.700 | Brausehaken rf. Stahl GASTRO |
| 638924 | Z.634.853.000 | Hebelkörper D55 ZAMAK 000 bedruckt |
| A017341 | Z.634.856 | Temperaturfixierung Kst. |
| 634912 | Z.634.912 | Patronenmutter M36x1 Ms ONO |
| 634922 | Z.634.922.700 | Gehäuse M22x1 Rf.St. zu Caché M18.5x1 ON |
| 634938 | Z.634.938.700 | PT-Linsenschraube K50x16 700 mTorx 20 |
| 634941 | Z.634.941.127 | Anschlagring Kst VAROX 127 |
| 634946 | Z.634.946.000 | Zierring 25mm D55x28.8 Kst 000 DOMO m.AV |
| 634950 | Z.634.950.000 | Zierring 35mm D55x37.5 Kst 000 |
| 634953 | Z.634.953 | Caché HC m M18.5x1 2.2gpm PCA gelb TJ |
| 635005 | Z.635.005.000 | Abdeckhülse D512 L63 Ms 000 VAROX |
| 635075 | Z.635.075 | Schlüssel zu Brausesieb Kst. |
| 635153 | Z.635.153 | Caché CC m M24x1 B dunkelblau |
| 638837 | Z.635.172 | O-Ring D33.00x2.00 IRHD70 EPDM |
| 635180 | Z.635.180 | ET Arm Dichtmanchette |
| A017939HCR | Z.635.193.000 | Abdeckhaube VAROX L73 000 ONO 54.1/48 |
| 635202 | Z.635.202 | Führungshülse Kst schwarz WAMAS/AVA |
| 635212 | Z.635.212.000 | ET Arm ONO Ablaufhebel Chrom |
| 638893 | Z.635.212.000 | Ablaufhebel D41 - D43 000 |
| 635214 | Z.635.214 | Caché HC m M21.5x1 V blau JR |
| 639017 | Z.635.215 | Service Key CACHE JR rot 21mm |
| 635225 | Z.635.225.700 | Anschlagplatte M6x0.75 45° 700 WAMAS |
| 635231 | Z.635.231 | Service Key CACHE grau zu Caché M24x1 |
| 635233 | Z.635.233 | Mitnehmer L=953 Kst |
| 635241 | Z.635.241 | Caché CC m M24x1 D hellgrau |
| 635263 | Z.635.263.000 | Gehäuse M22x1 Ms 000 zu Caché M18x1 ONO |
| 635276 | Z.635.276.700 | Gewindestift M6x6 DIN913 700 A2 mKegelk |
| 635295 | Z.635.295 | Dichtung D40.5/34x3 NBR 70SH f Display |
| 635322 | Z.635.322.700 | Gewindestift M6x8 rf.Stahl mit Zapfen |
| 635357 | Z.635.357.000 | Rosette zu Bad/Dusche 000 ONO Exp. |
| 635384 | Z.635.384.000 | Umstellknopf ONO/AVA Bad 000 zu UP |
| 635385 | Z.635.385.901 | Patronenmutter M37.5x1 Ms trowa. EVE |
| 635392 | Z.635.392 | Kombischlüssel ONO |
| 635405 | Z.635.405.000 | Überwurfmutter ONO 000 Bad UP |
| D011389 | Z.635.476 | Gewindestift M8x8 mit I-6kt u. Ringsch |
| 635506 | Z.635.506.700 | Gewindestift M6x13 700 ml-6kt Zapfen ONO |
| A013066 | Z.635.513 | Temperieranschlagring Kst |
| A017232HCR | Z.635.525.000 | Anschlagring Kst 000 VAROX |
| 635581 | Z.635.581 | Batterie-Set 4xAA 1.5V DURACELL PLUS |
| 638478 | Z.635.582 | Netzteil 100-240 VAC/6.5 VDC mEU-Stecker |
| 635583 | Z.635.583 | UP-Netzteil100-240V/6.5V/800mA |
| 635584 | Z.635.584 | Flexschlauch M10x1-1/2 L600 Polyestergef |
| 635585 | Z.635.585 | Flexschlauch M10x1-3/8 L400 PEX mFilter |
| 635599 | Z.635.599 | Patronenmutter M37x1 Ms WAMAS/ADRENA |

| SAP-Nr. | KWC-Nr. | Bezeichnung |
|------------|---------------|--|
| 635623 | Z.635.623.000 | Überwurfmutter 000 KWC ONO Wand 2-Loch |
| 635632 | Z.635.632 | Anschlusssutzen G1/2" 700 Wand 2-Loch |
| 635646 | Z.635.646 | Netzteil Adapter - mit Netzgerät |
| 635649 | Z.635.649 | Caché HC m M18.5x1 5 lt PCA orange TJ |
| 635679 | Z.635.679 | Caché HC m M21.5x1 2.2gpm PCA gelb JR |
| 635693 | Z.635.693.000 | Hülse Kst 000 KWCAVA |
| 636097 | Z.635.693.127 | Hülse Kst 127 |
| 635689 | Z.635.698 | Caché HC m M21.5x1 5 lt PCA orange JR |
| 635700 | Z.635.700 | Gegenhalter Kst Wand 2-Loch |
| 635702 | Z.635.702.000 | Überwurfmutter ONO 000 UP VARIO 3/4" |
| 635713 | Z.635.713 | Flasche weiss 350ml inkl.Adapt zSeifensp |
| 635717 | Z.635.717.700 | Anschlagplatte M6x0.75 155° 700 AVAKüche |
| 635721 | Z.635.721.000 | UP-Abdeckhaube THM Bad 000 ONO Bad |
| 635723 | Z.635.723.000 | UP-Abdeckhaube EHM Wanne 000 ONO beschr. |
| 635725 | Z.635.725.000 | UP-Abdeckhaube EHM Dusche 000 ONO beschr |
| 635727 | Z.635.727.000 | UP-Abdeckhaube THM Dusche 000 ONO |
| 635753 | Z.635.753 | Patronenschraube M27x1 Ms KWCAVA Bad |
| 635815 | Z.635.815.000 | Standrosette D48 Zamak 000 |
| 639189 | Z.635.815.176 | Standrosette D48 Zamak matt black |
| 635874 | Z.635.874.000 | Rosette 3/4" D60x10.7 Ms 000 |
| 3600003756 | Z.635.874.176 | Rosette 3/4" D60x10.7 Ms 176 |
| 3600003757 | Z.635.874.177 | Rosette 3/4" D60x10.7 Ms 177 |
| 635924 | Z.635.924.000 | Überwurfmutter Ms 000 AVA Bad WT 2-Loch |
| 636762 | Z.635.944.000 | Umstellerknopf KWCAVA Bad 000 ABS |
| 635999 | Z.635.999 | Schraube zu Brausehalter Rf.St. ONO-High |
| 636012 | Z.636.012.000 | Durchgangsrohrbelüfter3/4-3/4" 000 |
| 636062 | Z.636.062.000 | UP-Abdeckhaube Wanne 000 AVA Bad |
| 636084 | Z.636.084.000 | UP-Abdeckhaube Dusche 000 AVA Bad besch |
| 636086 | Z.636.086.051 | Abdeckkappe Kst 051 KWCAVA UP LIVELLO |
| 636109 | Z.636.109.700 | Gewindestift M4x12 DIN913 rf.Stahl A2 |
| 636114 | Z.636.114.000 | UP-Abdeckh. Dusche EHM 000 AVA Bad besch |
| 636116 | Z.636.116.000 | UP-Abdeckhaube Wanne EHM 000 AVA besch |
| 636125 | Z.636.125.000 | Abdeckhülse Ms 000 KWCAVA Bad zu EHM-UP |
| 636126 | Z.636.126.700 | Schlüssel SW42 / SW45 |
| 636127 | Z.636.127.700 | Schlüssel SW30 / SW34 |
| 636165 | Z.636.165 | Caché HC m M18.5x1 B dunkelblau TJ |
| 636166 | Z.636.166 | Caché HC m M21.5x1 B dunkelblau JR |
| 636207 | Z.636.207 | Einsatz Kst KWCSIN |
| 638473 | Z.636.208.000 | KWCSIN Hebel Zamak SB 000 bedruckt |
| 636212 | Z.636.212.000 | KWCSIN Brausehalter ZAMAK 000 000 |
| 636214 | Z.636.214.000 | Platte 4kt 80 000 Handbrause tIP 3-L |
| 636218 | Z.636.218 | Patronenschraube Ms blank M36x1.5 SW24 |
| 639255 | Z.636.245 | Anschlagring Kst. KWC Therm |
| 636250 | Z.636.250.000 | Abdeckkappe Kst. KWCTherm 000 |
| 636252 | Z.636.252 | Gleitscheibe D44.6/41.1x0.8Kst KWCAVA |
| 636254 | Z.636.254 | Service Key CACHE TT gelb zu Caché M16.5 |
| 636255 | Z.636.255 | Caché HC XT mM18.5x1 2.2gpmPCA gelb Abr. |
| 636257 | Z.636.257 | Anschlagstift M6x0.75 rf. St. KWCTherm |
| 636258 | Z.636.258 | Caché HC XT m M18.5x1 V blau Abreissk |
| 636264 | Z.636.264 | Caché HC m M18.5x1 1.5gpm PCA grün TJ |
| 636268 | Z.636.268 | Umstellermutter M39x1 Ms blank KWCTherm |
| 636280 | Z.636.280.000 | Rosette zu Brausehalter 000 ONO Wafüko |
| 636327 | Z.636.327 | Deckel zu Einbaukasten |
| 636332 | Z.636.332 | Caché HC m M21.5x1 1.75gpm PCA hellblau |
| A021787HCR | Z.636.427.000 | Hülse UP-Zentralthermostat HANSAVAROX |
| 636508 | Z.636.508 | Neoperl Univ. Caché Schlüssel dunkelgrau |
| 633812 | Z.636.518 | Brausesieb D36x4.2 dunkelg Gastrobr.2011 |
| 636526 | Z.636.526 | Backup Pb-Akku Steuereinheit TLC ONO tIP |
| 636559 | Z.636.559 | Batteriefach inkl. Batterien KWC LIDAR |
| 636623 | Z.636.623 | Patronenschraube M44x1 Ms KWCDOMO |
| 638839 | Z.636.634 | O-Ring D37.10x1.60 IRHD70 EPDM |
| 636649 | Z.636.649.000 | UP-Abdeckhaube Dusche 000 DOMO o.Beschr |
| 636650 | Z.636.650.000 | UP-Abdeckhaube Bad 000 DOMO o.Besch |
| 636662 | Z.636.662 | Caché HC SSR mM18.5 2.2gpmPCA gelb TJ |
| 636707 | Z.636.707.700 | Schlüssel SW38 / SW42 |
| 636711 | Z.636.711.000 | Kappe Kst. KWCVITA 000 |
| 636715 | Z.636.715 | Drosseleinsatz D8 |
| 636725 | Z.636.725 | Patronenmutter M44x1 Ms 000 000 VITA pro |
| 636728 | Z.636.728 | Bügelgriff lang Kst. grau VITA pro |
| 636735 | Z.636.735 | Temperaturring RAL 3020 rot |
| 636748 | Z.636.748 | Caché HC SSR mM18.5 1.5gpmPCA grün TJ |
| 636749 | Z.636.749 | Temperaturring VS Kst. rot. |
| 636772 | Z.636.772 | Caché HC m M18.5x1 1.5gpm PCA grün lam |
| 636780 | Z.636.780 | Montageschlüssel für Umsteller ONO |
| 635813 | Z.636.813 | Zentrierdicht. D37/33x2.5 EPDM 85 Shore |
| 636833 | Z.636.833 | Perlator RC 28x7 IT |
| 636905 | Z.636.905.000 | Zierring Ø49 mit AV 000 KWCADRENA |
| 636906 | Z.636.906.000 | Zierring Ø49 ohne AV 000 KWCADRENA |
| 636912 | Z.636.912 | Gleitstein 141° POM C schwarz feste Vari |
| 639661 | Z.636.938 | Siebfilter 1/2 D18.5x2.5 Kst. |
| 636943 | Z.636.943 | Filter flach3/8" D15/D10x2 |
| 637262 | Z.637.262.000 | Wandbogen o.Rac.o.Verschr.1/2" 000 |
| 637267 | Z.637.267 | Patronenmutter M40x1 Ms KWCINTRO |

| SAP-Nr. | KWC-Nr. | Bezeichnung |
|---------|---------------|--|
| 637378 | Z.637.378 | Perlator Einsatz max. Flow weiss lam |
| 637405 | Z.637.405.000 | Kappe 000 |
| 637971 | Z.637.405.127 | Kappe KWC INTRO 127 |
| 637703 | Z.637.703 | Caché HC SSR mM18.5 1.75gpmPCA hellblau |
| 638146 | Z.638.146.000 | Abdeckkappe KWC SUNO 000 |
| 638148 | Z.638.146.127 | Abdeckkappe KWC SUNO 127 |
| 638156 | Z.638.156 | Dichtung D19.5/9.5x2.5 zu Auszugschlauch |
| 638166 | Z.638.166.000 | Kappe 000 |
| 638167 | Z.638.167 | Patronenmutter KWCISLA |
| 638552 | Z.638.223.000 | Umstellerhebel Bluebox 000 |
| 639178 | Z.638.223.176 | Umstellerhebel Bluebox matt black |
| 638233 | Z.638.233 | Caché HC SSR mM21.5 1.2gpmPCA rosa JR |
| 638306 | Z.638.306 | Schlüssel Microspray AMFAG |
| 638331 | Z.638.331.000 | Abdeckhülse BlueBox 000 |
| 638332 | Z.638.332.000 | Kappe WTBidet 000 |
| 638335 | Z.638.335 | Dichtmanschette BlueBox |
| 638336 | Z.638.336 | Montagering BlueBox |
| 638337 | Z.638.337 | Spülstopfen BlueBox |
| 638338 | Z.638.338 | Service Key Einsatz TJ orange Eins.M20x1 |
| 638391 | Z.638.391 | Ring D26/21x18 Kst geschlitzt zKWCGASTRO |
| 638504 | Z.638.504.000 | Abdeckhülse D46 000 m. Rotationssperre |
| 639124 | Z.638.504.176 | Abdeckhülse D46 176 m. Rotationssperre |
| 639184 | Z.638.504.177 | Abdeckhülse D46 177 m. Rotationsspe |
| 638606 | Z.638.606 | Temperatur Anschlagring Bluebox |
| 638619 | Z.638.619 | Patronenmutter WT ELLA |
| 638620 | Z.638.620.000 | Zugstange ELLA 000 |
| 638844 | Z.638.844 | Patronenmutter M40x1 Patrone M 35 |
| 638911 | Z.638.911 | Flachdichtung D40.5/34x3 verpackt |
| 638912 | Z.638.912 | Flachdichtung D46/38x3.7 verpackt |
| 638943 | Z.638.943 | Flachdichtung D42/34x3.7 NBR 60 Shore |
| 638945 | Z.638.945 | O-Ring D40.00x2.00 IRHD70 NBR |
| 639222 | Z.639.222.700 | Hülse D40 AVA E Edelstahl gebürstet |
| 639257 | Z.639.257.700 | Schulterschraube M6 x 0.75 Plattform |
| 639305 | Z.639.305.700 | Gewindestift M5x4 2-Loch Wand AVA E 700 |
| 639308 | Z.639.308 | Caché CC SLC m M21.5x1 A hellblau JR |
| 639549 | Z.639.549 | Flasche zu Seifenspender 320ml KWC BASIC |
| 639576 | Z.639.576.700 | Kappe BEVO E 700 |

| KWC-Nr. | SAP-Nr. | Seite | KWC-Nr. | SAP-Nr. | Seite | KWC-Nr. | SAP-Nr. | Seite |
|------------------|---------------|---------|--------------------|---------------|--------|--------------------|------------|---------|
| 10.111.102.000FL | 121619 | 31 | 10.375.033.000FL | 10375033000FL | 42,117 | 10.531.103.751FL | 125351 | 14 |
| 10.111.102.700FL | 121617 | 31 | 10.392.022.700FL | 124402 | 30 | 10.531.112.700FL | 125344 | 11 |
| 10.111.103.000FL | 121241 | 31 | 10.392.023.700FL | 124396 | 29 | 10.531.112.751FL | 125590 | 11 |
| 10.111.103.700FL | 121326 | 31 | 10.392.024.700FL | 124399 | 29 | 10.531.643.700FL | 3600005935 | 13 |
| 10.121.102.000FL | 121618 | 32 | 10.392.323.700FL | 124405 | 28 | 10.531.643.751FL | 3600005936 | 13 |
| 10.121.102.700FL | 121616 | 32 | 10.441.004.000FL | 125133 | 53 | 10.541.002.000FL | 125576 | 37 |
| 10.121.103.000FL | 121240 | 33 | 10.441.004.176FL | 125134 | 53 | 10.541.002.176FL | 125577 | 37 |
| 10.121.103.150FL | 122168 | 33 | 10.441.013.000FL | 125131 | 53 | 10.541.012.000FL | 125574 | 37 |
| 10.121.103.151FL | 122169 | 33 | 10.441.013.176FL | 125132 | 53 | 10.541.012.176FL | 125575 | 37 |
| 10.121.103.700FL | 121325 | 33 | 10.441.023.000FL | 123818 | 49 | 10.541.022.000FL | 125570 | 36 |
| 10.151.013.000FL | 121858 | 57 | 10.441.023.176FL | 124748 | 49 | 10.541.022.176FL | 125571 | 36 |
| 10.151.023.000FL | 121794 | 55 | 10.441.023.700FL | 123840 | 49 | 10.541.032.000FL | 125572 | 36 |
| 10.151.023.700FL | 121492 | 55 | 10.441.033.000FL | 123820 | 50 | 10.541.032.176FL | 125573 | 36 |
| 10.151.033.000FL | 121791 | 55 | 10.441.033.176FL | 124751 | 50 | 10.581.013.700FL | 125692 | 15 |
| 10.151.033.700FL | 121488 | 55 | 10.441.043.000FL | 125135 | 51 | 10.581.102.700FL | 3600001625 | 17 |
| 10.151.043.700FL | 123113 | 56 | 10.441.053.000FL | 125136 | 51 | 10.581.112.700FL | 3600001626 | 17 |
| 10.151.053.700FL | 123114 | 56 | 10.441.113.700FL | 123841 | 50 | 10.581.122.700FL | 3600001627 | 18 |
| 10.151.102.000FL | 121797 | 57 | 10.445.023.000FL | 125137 | 52 | 10.581.132.700FL | 3600001628 | 18 |
| 10.151.102.700FL | 121496 | 57 | 10.445.033.000FL | 125138 | 52 | 10.581.144.700FL | 125696 | 16 |
| 10.151.423.000FL | 121753 | 58 | 10.461.002.000FL | 125373 | 10 | 10.581.433.700FL | 125694 | 15 |
| 10.151.423.700FL | 122252 | 58 | 10.461.002.176FL | 125374 | 10 | 10.591.602.700FL | 3600009447 | 26 |
| 10.171.003.000FL | 123971 | 67 | 10.461.002.177FL | 125375 | 10 | 10.591.602.751FL | 3600009448 | 26 |
| 10.171.013.000FL | 123967 | 66 | 10.461.012.000FL | 125370 | 8 | 10.591.612.700FL | 3600009449 | 26 |
| 10.171.023.000FL | 123952 | 63 | 10.461.012.176FL | 125371 | 8 | 10.591.612.751FL | 3600009456 | 26 |
| 10.171.033.000FL | 123959 | 63 | 10.461.012.177FL | 125372 | 8 | 10.661.003.000FL | 124928 | 23 |
| 10.171.043.000FL | 123955 | 64 | 10.461.022.000FL | 125361 | 8 | 10.661.013.000FL | 124926 | 23 |
| 10.171.053.000FL | 123963 | 64 | 10.461.022.176FL | 125362 | 8 | 10.661.023.000FL | 124918 | 19 |
| 10.171.063.000FL | 123956 | 66 | 10.461.022.177FL | 125363 | 8 | 10.661.033.000FL | 124922 | 20 |
| 10.175.023.000FL | 123954 | 65 | 10.461.032.000FL | 125364 | 9 | 10.661.043.000FL | 124920 | 22 |
| 10.175.033.000FL | 123962 | 65 | 10.461.032.176FL | 125365 | 9 | 10.661.053.000FL | 124923 | 22 |
| 10.201.102.000FL | 122926 | 72 | 10.461.032.177FL | 125366 | 9 | 10.661.523.000FL | 125480 | 19 |
| 10.201.102.127FL | 122931 | 72 | 10.471.022.000FL | 125176 | 71 | 10.661.533.000FL | 125481 | 21 |
| 10.201.102.150FL | 123312 | 72 | 10.471.032.000FL | 125178 | 71 | 10.665.023.000FL | 124921 | 20 |
| 10.201.102.176FL | 124349 | 72 | 10.481.002.000FL | 125202 | 44 | 10.665.033.000FL | 124924 | 21 |
| 10.201.122.000FL | 122916 | 73 | 10.481.002.127FL | 125204 | 44 | 10.701.003.700FL | 124937 | 25 |
| 10.201.122.127FL | 122921 | 73 | 10.481.002.176FL | 125203 | 44 | 10.701.013.700FL | 124936 | 25 |
| 10.201.122.150FL | 123307 | 73 | 10.481.012.000FL | 125199 | 44 | 10.701.023.700FL | 124933 | 24 |
| 10.201.122.176FL | 124353 | 73 | 10.481.012.127FL | 125201 | 44 | 10.701.033.700FL | 124934 | 24 |
| 10.231.013.000FL | 122297 | 46 | 10.481.012.176FL | 125200 | 44 | 11.512.102.000 | 125218 | 140 |
| 10.231.013.700FL | 122298 | 46 | 10.481.232.000FL | 125193 | 45 | 11.512.103.000 | 125219 | 140 |
| 10.231.043.700FL | 123115 | 47 | 10.481.232.127FL | 125195 | 45 | 11.522.102.000LL | 125236 | 70, 143 |
| 10.231.053.700FL | 123116 | 47 | 10.481.232.176FL | 125194 | 45 | 11.522.103.000LL | 125237 | 70, 143 |
| 10.231.103.000FL | 122295 | 46 | 10.521.023.000FL | 125245 | 69 | 11.522.202.000 | 125232 | 70, 143 |
| 10.231.103.700FL | 122296 | 46 | 10.521.023.000LLFL | 125246 | 69 | 11.522.203.000 | 125233 | 70, 143 |
| 10.261.002.000FL | 122282 | 61 | 10.521.033.000FL | 125247 | 69 | 11.692.093.000 | 125262 | 165 |
| 10.261.012.000FL | 122286 | 60 | 10.521.033.000LLFL | 125248 | 69 | 12.518.041.000FL | 125212 | 141 |
| 10.261.102.000FL | 122284 | 60 | 10.531.003.700FL | 125354 | 14 | 12.518.042.000FL | 125214 | 141 |
| 10.261.432.000FL | 122280 | 61 | 10.531.003.751FL | 125355 | 14 | 12.518.051.000FL | 125213 | 141 |
| 10.271.023.700FL | 121501 | 38 | 10.531.012.700FL | 125346 | 12 | 12.518.052.000FL | 125215 | 141 |
| 10.271.033.700FL | 121505 | 38 | 10.531.012.751FL | 125347 | 12 | 12.528.041.000FL | 125224 | 144 |
| 10.271.103.700FL | 121513 | 39 | 10.531.022.700FL | 125343 | 11 | 12.528.042.000FL | 125226 | 144 |
| 10.271.303.700FL | 121517 | 39 | 10.531.022.751FL | 125589 | 11 | 12.528.042.000LLFL | 125228 | 145 |
| 10.371.023.000FL | 123995 | 41, 116 | 10.531.032.700FL | 125345 | 12 | 12.528.051.000FL | 125225 | 144 |
| 10.371.033.000FL | 123994 | 41, 116 | 10.531.032.751FL | 125591 | 12 | 12.528.052.000FL | 125227 | 144 |
| 10.375.023.000FL | 10375023000FL | 42,117 | 10.531.103.700FL | 125350 | 14 | 12.528.052.000LLFL | 125229 | 145 |

| KWC-Nr. | SAP-Nr. | Seite | KWC-Nr. | SAP-Nr. | Seite | KWC-Nr. | SAP-Nr. | Seite |
|------------------|----------------|-------|----------------|------------|-------|-----------------|-----------------|------------|
| 12.576.012.700FL | 3600001583 | 175 | 26.000.214.000 | 124497 | 189 | 100.193 | 100.193 | 126 |
| 12.576.013.700FL | 3600001587 | 177 | 26.000.215.000 | 124498 | 189 | 100.194 | 100.194 | 126 |
| 12.576.022.700FL | 3600001584 | 175 | 26.000.216.000 | 124499 | 189 | 100.195 | 100.195 | 125 |
| 12.576.023.700FL | 3600001588 | 177 | 26.000.222.000 | 125283 | 188 | 100.196 | 100.196 | 125 |
| 12.576.102.700FL | 3600001581 | 174 | 26.000.502.000 | 122529 | 186 | 100.197 | 100.197 | 126 |
| 12.576.103.700FL | 3600001585 | 176 | 26.000.503.000 | 122530 | 186 | 100.198 | 100.198 | 126 |
| 12.576.122.700FL | 3600001582 | 174 | 26.000.504.000 | 122531 | 186 | 100.200 | 100.200 | 125 |
| 12.576.123.700FL | 3600001586 | 176 | 26.000.505.000 | 122532 | 186 | 105.101 C | 105.101 C | 121 |
| 12.696.061.000 | 125259 | 165 | 26.000.506.000 | 125263 | 186 | 105.102 C | 105.102 C | 120 |
| 12.696.071.000 | 125260 | 165 | 26.000.507.000 | 125264 | 186 | 112.78 Z 290 | 112.78 Z 290 | 148 |
| 20.512.333.000 | 125223 | 142 | 26.000.610.000 | 121823 | 191 | 112.78 Z 291 | 112.78 Z 291 | 149 |
| 20.522.333.000 | 125241 | 145 | 26.000.611.000 | 122205 | 191 | 112.78 Z 309 | 112.78 Z 309 | 147 |
| 21.512.330.000 | 125221 | 142 | 26.000.612.000 | 122542 | 191 | 112.81 Z 280 | 112.81 Z 280 | 148 |
| 21.522.330.000 | 125239 | 146 | 26.000.613.000 | 122543 | 191 | 112.81 Z 286 | 112.81 Z 286 | 149 |
| 21.524.500.000 | 125242 | 146 | 26.000.614.000 | 122544 | 192 | 112.81 Z 291 | 112.81 Z 291 | 147 |
| 24.292.500.000 | 24.292.500.000 | 127 | 26.000.620.000 | 536622 | 183 | 114.81 Z 280 | 114.81 Z 280 | 150 |
| 24.501.044.000 | 121267 | 80 | 26.000.621.000 | 536623 | 183 | 114.81 Z 286 | 114.81 Z 286 | 151 |
| 24.501.046.000 | 121268 | 80 | 26.000.622.000 | 122540 | 183 | 114.81 Z 291 | 114.81 Z 291 | 151 |
| 24.501.054.000 | 121269 | 80 | 26.000.623.000 | 122541 | 183 | 114.86 Z 280 | 114.86 Z 280 | 152 |
| 24.501.056.000 | 121270 | 80 | 26.000.800.000 | 122514 | 180 | 114.86 Z 286 | 114.86 Z 286 | 152 |
| 24.501.064.000 | 121271 | 81 | 26.000.803.000 | 122513 | 180 | 114.86 Z 291 | 114.86 Z 291 | 153 |
| 24.501.066.000 | 121272 | 81 | 26.000.804.000 | 101206 | 182 | 115.164 SL 17 C | 115.164 SL 17 C | 76 |
| 24.501.102.000LL | 123980 | 89 | 26.000.810.000 | 122517 | 180 | 115.165 SL 17 C | 115.165 SL 17 C | 77 |
| 24.501.103.000LL | 121745 | 89 | 26.000.811.000 | 122519 | 181 | 117.170 Z 01 | 117.170 Z 01 | 156 |
| 24.501.104.000LL | 121743 | 89 | 26.000.812.000 | 122520 | 181 | 117.175 Z 02 | 117.175 Z 02 | 156 |
| 24.501.130.000 | 121273 | 82 | 26.000.813.000 | 122518 | 180 | 117.175 Z 03 | 117.175 Z 03 | 156 |
| 24.501.144.000 | 121275 | 83 | 26.000.820.000 | 122521 | 181 | 118.25 Z 280 | 118.25 Z 280 | 154 |
| 24.501.146.000 | 121276 | 83 | 26.000.821.000 | 122523 | 181 | 118.25 Z 286 | 118.25 Z 286 | 154 |
| 24.502.164.000 | 121281 | 88 | 26.000.822.000 | 122525 | 181 | 118.25 Z 291 | 118.25 Z 291 | 155 |
| 24.502.166.000 | 121284 | 88 | 26.000.823.000 | 122522 | 182 | 119.55 Z 001 C | 119.55 Z 001 C | 74,119,157 |
| 24.502.194.000 | 121287 | 85 | 26.000.824.000 | 122524 | 182 | 119.55 Z 002 C | 119.55 Z 002 C | 158 |
| 24.502.196.000 | 121290 | 85 | 26.000.825.000 | 122526 | 182 | 119.65 Z 001 C | 119.65 Z 001 C | 74,119,157 |
| 24.503.114.000 | 121294 | 86 | 26.001.002.000 | 3600003999 | 184 | 125.033.700 | 125.033.700 | 75, 118 |
| 24.503.116.000 | 121295 | 86 | 26.001.003.000 | 538323 | 184 | 125.033.700ND | 125.033.700ND | 75,118 |
| 24.503.124.000 | 121296 | 87 | 26.001.004.000 | 538322 | 184 | 148.41 Z 10 | 148.41 Z 10 | 212 |
| 24.503.126.000 | 121297 | 87 | 26.001.005.000 | 538324 | 184 | 148.100 Z 02 | 148.100 Z 02 | 212 |
| 24.503.174.000 | 121299 | 84 | 26.001.009.000 | 3600004019 | 184 | 148.106 Z 04 | 148.106 Z 04 | 212 |
| 24.503.184.000 | 121301 | 84 | 26.004.003.000 | 122533 | 185 | 148.114 Z 03 | 148.114 Z 03 | 212 |
| 24.561.044.700FL | 125565 | 113 | 26.004.004.000 | 122534 | 185 | 149.26 Z 01 | 149.26 Z 01 | 212 |
| 24.561.046.700FL | 125566 | 113 | 26.004.100.000 | 122537 | 185 | 149.27 Z 01 | 149.27 Z 01 | 212 |
| 24.561.144.700FL | 125567 | 114 | 26.008.023.000 | 124706 | 190 | 166.13 Z 01 | 166.13 Z 01 | 159 |
| 24.561.146.700FL | 125568 | 114 | 26.008.033.000 | 124707 | 190 | 166.13 Z 02 | 166.13 Z 02 | 159 |
| 25.001.010.000 | 124602 | 138 | 26.008.043.000 | 124708 | 190 | 200.101 C | 200.101 C | 123 |
| 25.001.011.700 | 125328 | 138 | 26.008.053.000 | 124709 | 190 | 200.102 C | 200.102 C | 123 |
| 25.001.011.751 | 125329 | 138 | 27.002.061.000 | 125611 | 201 | 205.101 C | 205.101 C | 124 |
| 25.591.201.700 | 3600009457 | 27 | 39.999.900.931 | 124005 | 136 | 205.102 C | 205.102 C | 124 |
| 25.591.201.751 | 3600009458 | 27 | 39.999.910.931 | 124006 | 136 | 1090 V | 1090 V | 127 |
| 26.000.103.000 | 124493 | 187 | 39.999.920.931 | 124007 | 136 | 300019 | 300019 | 112 |
| 26.000.113.000 | 123504 | 187 | 100.100 C | 100.100 C | 122 | 300061 | 300061 | 112 |
| 26.000.131.000 | 125281 | 188 | 100.101 C | 100.101 C | 121 | 300300 | 300300 | 200 |
| 26.000.132.000 | 125282 | 187 | 100.102 C | 100.102 C | 120 | 300301 | 300301 | 200 |
| 26.000.133.000 | 125542 | 187 | 100.150 | 100.150 | 132 | 525130 | 525130 | 200 |
| 26.000.204.000 | 124494 | 189 | 100.190 | 100.190 | 125 | 525150 | 525150 | 200 |
| 26.000.205.000 | 124495 | 189 | 100.191 | 100.191 | 125 | | | |
| 26.000.206.000 | 124496 | 189 | 100.192 | 100.192 | 126 | | | |

| KWC-Nr. | SAP-Nr. | Seite | KWC-Nr. | SAP-Nr. | Seite | KWC-Nr. | SAP-Nr. | Seite |
|-------------------|-------------------|-------|-------------------|------------|----------|------------------|------------|----------|
| 150.100 | 2000103642 | 203 | K.24.42.E1.000C35 | 105823 | 97 | Z.503.008.000 | 503008 | 129, 211 |
| AQUA130 | 2000067773 | 168 | K.24.42.E2.000C35 | 105824 | 97 | Z.503.009.000 | 503009 | 129, 211 |
| F3EM1001 | 2030033388 | 172 | K.24.42.E3.000C35 | 105825 | 97 | Z.503.150.000 | 536102 | 132 |
| F3EM1002 | 2030033389 | 172 | K.24.42.E4.000C35 | 105822 | 97 | Z.504.182.000 | 530380 | 131 |
| 300.F5EM.1001 | 2030027923 | 170 | K.24.42.K1.000C34 | 105829 | 98 | Z.504.527.000 | 530896 | 132 |
| 300.F5EM.1002 | 2030035328 | 170 | K.24.42.K3.000C34 | 105826 | 98 | Z.505.480.000.34 | 532760 | 188 |
| 300.F5EM.1005 | 2030031350 | 171 | K.24.42.K5.000C34 | 105828 | 98 | Z.505.547.700 | 532850 | 173 |
| 300.F5EM.1006 | 2030035332 | 171 | K.24.62.14.000B91 | 115401 | 90 | Z.530.928 | 530928 | 131 |
| F5SM1001 | 2030036163 | 169 | K.24.62.16.000B91 | 115402 | 90 | Z.534.282 | Z.534.282 | 166 |
| FAID101 | 2000101101 | 160 | K.24.62.44.000B87 | 117408 | 90 | Z.534.286 | Z.534.286 | 167 |
| K.10.S1.22.000A10 | K.10.S1.22.000A10 | 76 | K.24.62.46.000B87 | 117409 | 90 | Z.534.287 | Z.534.287 | 166 |
| K.10.S1.22.000A20 | K.10.S1.22.000A20 | 76 | K.25.40.02.000A34 | 104981 | 139 | Z.534.288 | Z.534.288 | 166 |
| K.12.JK.42.000B34 | K.12.JK.42.000B34 | 164 | K.25.40.03.000A34 | 103412 | 139 | Z.534.291 | Z.534.291 | 167 |
| K.12.JK.42.000N34 | K.12.JK.42.000N34 | 164 | K.25.40.04.000A34 | 104985 | 139 | Z.534.309 | Z.534.309 | 166 |
| K.12.JK.42N000B34 | K.12.JK.42N000B34 | 164 | K.25.40.14.000C35 | 100916 | 99 | Z.534.316 | Z.534.316 | 166 |
| K.12.JK.42N000N34 | K.12.JK.42N000N34 | 164 | K.25.40.16.000C35 | 100917 | 99 | Z.534.317 | Z.534.317 | 166 |
| K.12.JK.52.000B23 | K.12.JK.52.000B23 | 164 | K.25.40.51.000A34 | 103015 | 139 | Z.534.836 | 536570 | 209 |
| K.12.JK.52.000N23 | K.12.JK.52.000N23 | 164 | K.25.40.51.000C34 | 111990 | 100 | Z.535.362 | 536572 | 210 |
| K.12.JK.52N000B23 | K.12.JK.52N000B23 | 164 | K.25.40.63.000C34 | 115088 | 99 | Z.535.405 | 538908 | 130 |
| K.12.JK.52N000N23 | K.12.JK.52N000N23 | 164 | K.26.99.01.000 | 114729 | 186 | Z.535.645 | 536670 | 210 |
| K.24.32.14.000A86 | 122360 | 85 | K.26.99.02.000 | 114723 | 186 | Z.535.647 | 536689 | 210 |
| K.24.32.16.000A86 | 122359 | 85 | K.27.40.10.000A34 | 109496 | 196 | Z.535.674.000 | 535674 | 130 |
| K.24.40.60.000C34 | 100960 | 104 | K.27.40.10.000Y34 | 114989 | 112 | Z.536.032 | 538711 | 209 |
| K.24.40.70.000C34 | 100961 | 107 | K.27.40.25.000A48 | 101063 | 112, 196 | Z.537.582 | 538327 | 209 |
| K.24.41.04.000C07 | 100945 | 91 | K.30.99.34.000.44 | 534812 | 199 | Z.537.584 | 538329 | 209 |
| K.24.41.05.000C07 | 100946 | 91 | K.30.80.06.000.44 | 538874 | 199 | Z.537.593 | 537593 | 137 |
| K.24.41.06.000C07 | 100947 | 91 | K.30.89.05.000.44 | 533083 | 198 | Z.537.594 | 537594 | 137 |
| K.24.41.20.000C07 | 112149 | 92 | K.30.89.44.000.44 | 539048 | 199 | Z.537.595 | 537595 | 137 |
| K.24.41.21.000C07 | 112150 | 92 | K.30.90.01.000.43 | 538871 | 198 | Z.537.600 | 537600 | 137 |
| K.24.41.22.000C07 | 112151 | 92 | K.30.90.01.000.44 | 538872 | 198 | Z.537.602 | 537602 | 209 |
| K.24.41.24.000C02 | 112159 | 98 | K.30.90.02.000.43 | 538878 | 198 | Z.537.710 | 538331 | 209 |
| K.24.41.32.000C07 | 100931 | 92 | K.30.90.02.000.44 | 538879 | 198 | Z.538.000.000 | 538869 | 197 |
| K.24.41.34.000C07 | 100933 | 92 | K.30.99.01.000.43 | 538887 | 197 | Z.538.038.700 | 538038 | 30, 202 |
| K.24.41.60.000C06 | 100962 | 101 | K.30.99.03.000.43 | 538881 | 197 | Z.538.409.000 | 538409 | 202 |
| K.24.41.61.000C06 | 105093 | 102 | K.30.99.03.000.44 | 538882 | 197 | Z.538.409.176 | 538410 | 202 |
| K.24.41.63.000C06 | 125440 | 103 | K.30.99.03.000.46 | 538883 | 197 | Z.538.409.177 | 538411 | 202 |
| K.24.41.A2.000C07 | 101755 | 91 | K.30.99.14.000.46 | 532582 | 197 | Z.538.415.000 | 538415 | 184 |
| K.24.42.00.000C76 | 122289 | 96 | K.30.99.35.000.46 | 538873 | 199 | Z.538.706.000 | 538706 | 211 |
| K.24.42.11.000C86 | 118391 | 94 | K.30.99.36.000.46 | 538876 | 199 | Z.538.810 | 538810 | 208 |
| K.24.42.13.000C86 | 124036 | 94 | K.30.99.38.000.44 | 538861 | 199 | Z.538.950 | 538950 | 210 |
| K.24.42.17.000C86 | 118397 | 95 | K.32.40.01.931 | 501546 | 211 | Z.539.000.700 | 539000 | 115 |
| K.24.42.18.000C86 | 118399 | 95 | K.32.40.01.931 | 501546 | 128 | Z.539.001.700 | 539001 | 115 |
| K.24.42.19.000C86 | 118401 | 95 | K.32.40.10.931 | 500631 | 128 | Z.539.030.145 | 539030 | 130 |
| K.24.42.21.000C86 | 118403 | 93 | K.32.40.12.000 | 500747 | 129, 211 | Z.540.156.000 | 3600009587 | 202 |
| K.24.42.22.000C74 | 118404 | 93 | K.32.60.00 | 536591 | 128, 210 | Z.540.156.176 | 3600009591 | 202 |
| K.24.42.24.000C86 | 118406 | 93 | K.32.60.01 | 536695 | 128, 210 | Z.540.156.700 | 3600009588 | 202 |
| K.24.42.41.000C74 | 118411 | 96 | PRTSR0009 | 2030025078 | 168 | Z.540.157.000 | 3600009603 | 202 |
| K.24.42.42.000C74 | 118412 | 96 | Z.200.162.000 | 531145 | 100 | Z.540.157.176 | 3600009593 | 202 |
| K.24.42.43.000C74 | 118413 | 97 | Z.500.752.000 | 500752 | 131, 200 | Z.540.157.700 | 3600009592 | 202 |
| K.24.42.61.000C71 | 112788 | 109 | Z.500.899.000 | 500899 | 131 | Z.540.157.751 | 3600009594 | 202 |
| K.24.42.62.000C71 | 100964 | 108 | Z.501.297 | 501297 | 129, 211 | Z.540.158.000 | 3600009589 | 203 |
| K.24.42.63.000C71 | 125439 | 110 | Z.502.844.700 | 535469 | 133 | Z.540.158.176 | 3600009611 | 203 |
| K.24.42.64.000C71 | 100966 | 111 | Z.502.868.700 | 534746 | 133 | Z.540.158.700 | 3600009610 | 203 |
| K.24.42.70.000C78 | 100456 | 105 | Z.502.869.700 | 534747 | 133 | Z.540.159.000 | 3600009613 | 203 |
| K.24.42.74.000C78 | 100448 | 106 | Z.502.869.7000 | 534778 | 133 | Z.540.159.176 | 3600009597 | 203 |

| KWC-Nr. | SAP-Nr. | Seite | KWC-Nr. | SAP-Nr. | Seite | KWC-Nr. | SAP-Nr. | Seite |
|---------------|------------|-------|---------|---------|-------|---------|---------|-------|
| Z.540.159.700 | 3600009614 | 203 | | | | | | |
| Z.540.160.000 | 3600009598 | 203 | | | | | | |
| Z.540.160.127 | 3600009605 | 203 | | | | | | |
| Z.540.160.176 | 3600009599 | 203 | | | | | | |
| Z.634.729 | 634729 | 207 | | | | | | |
| Z.634.783.000 | 634783 | 130 | | | | | | |
| Z.635.075 | 635075 | 206 | | | | | | |
| Z.635.215 | 639017 | 207 | | | | | | |
| Z.635.231 | 635231 | 207 | | | | | | |
| Z.635.392 | 635392 | 206 | | | | | | |
| Z.636.012.000 | 636012 | 132 | | | | | | |
| Z.636.126.700 | 636126 | 206 | | | | | | |
| Z.636.127.700 | 636127 | 206 | | | | | | |
| Z.636.254 | 636254 | 206 | | | | | | |
| Z.636.508 | 636508 | 207 | | | | | | |
| Z.636.707.700 | 636707 | 206 | | | | | | |
| Z.638.306 | 638306 | 207 | | | | | | |
| Z.638.338 | 638338 | 207 | | | | | | |

Information

Farbabweichungen zwischen den einzelnen Teilen einer Armatur aus Edelstahl, wie sie von der KWC Group AG angeboten wird, können nicht ausgeschlossen werden. Verschiedene Faktoren führen dazu, dass diese Farbabweichungen entstehen.

1. Kleinste Abweichungen in der Materialzusammensetzung lassen den Edelstahl in einem anderen Farbton erscheinen (gelber, blauer). Diese Abweichungen sind innerhalb der Werkstoffspezifikationen nach DIN von Liefercharge zu Liefercharge vorhanden, können aber auch innerhalb einer Stange auftreten.
2. Unterschiedliche Kühlmittel oder Bearbeitungsparameter führen ebenfalls zu Farbabweichungen.
3. Unterschiedliche Oberflächenbeschaffenheiten die durch den Herstellprozess gegeben sind (geschliffen, gedreht), bewirken eine andere Lichtbrechung und dadurch einen anderen visuellen Eindruck.

Mit unseren Edelstahlaraturen soll nebst dem Design, durch den Verzicht auf eine Oberflächenbeschichtung, auch das Material und der Herstellprozess bewusst gezeigt werden.

Durch Einengung der Einflussfaktoren versuchen wir die Farbabweichungen so klein wie möglich zu halten, verhindern können wir sie jedoch nicht. Analog hochwertiger Vollholzmöbel, bei denen Abweichungen in der Maserung und im Farbton sowie Äste, akzeptiert werden müssen, sind auch bei Edelstahlaraturen Farbtonabweichungen nicht auszuschließen.

Allgemeine Verkaufsbedingungen

Anwendbar im nationalen Geschäftsverkehr mit Unternehmern, juristischen Personen des öffentlichen Rechts und öffentlich-rechtlichen Sondervermögen im Sinne des § 310 Abs. 1 BGB.

1. Allgemeines

- 1.1 Für unsere Lieferungen von Armaturen, Teilen von Armaturen, Installationen oder sonstigen Waren gelten ausschließlich die nachstehenden Bedingungen. Diese gelten bei laufenden Geschäftsbeziehungen auch für alle künftigen Geschäfte zwischen den Parteien. Entgegenstehende oder von unseren Bedingungen abweichende Bedingungen gelten nicht, es sei denn, wir hätten ihrer Geltung ausdrücklich schriftlich zugestimmt. Die nachstehenden Bedingungen gelten auch dann, wenn wir in Kenntnis entgegenstehender oder von unseren Bedingungen abweichender Bedingungen des Bestellers die Lieferung an den Besteller vorbehaltlos ausführen.
- 1.2 Alle Vereinbarungen, die zwischen uns und dem Besteller getroffen werden, bedürfen der Textform. Mündliche Vereinbarungen vor oder bei Vertragsschluss bedürfen zu ihrer Wirksamkeit unserer schriftlichen Bestätigung. Die Textform ist auch bei der Kommunikation per E-Mail gewahrt.
- 1.3 Unsere Angebote sind freibleibend, d.h. unverbindlich, sofern sie nicht ausdrücklich als verbindliches Angebot bezeichnet sind. Ist die Bestellung des Kunden als Angebot gem. § 145 BGB zu qualifizieren, können wir dieses innerhalb von 14 Tagen annehmen.
- 1.4 Technische Dokumentationen (z.B. Zeichnungen, Pläne, sonstige Abbildungen, Kalkulationen) und sonstige Produktbeschreibungen (z.B. Gewichts-, Maß-, Verbrauchs- und Leistungsangaben) aus dem Angebot und den dazugehörigen Unterlagen sind nur annähernde Angaben, es sei denn, sie wurden ausdrücklich als verbindlich bezeichnet. Ansonsten stellen sie keine Beschaffensvereinbarung dar. Geringfügige und dem Kunden zumutbare Änderungen im Design der Ware bleiben vorbehalten.
- 1.5 Kostenvoranschläge sind unverbindlich und kostenpflichtig, es sei denn, es wurde etwas anderes ausdrücklich vereinbart.

2. Preise

- 2.1 Es gilt der vereinbarte Preis in EURO zuzüglich Umsatzsteuer.
- 2.2 Ist keine besondere Vereinbarung getroffen, verstehen sich die Preise „ab Werk“ ausschließlich Verpackung, Fracht und Versicherung.
- 2.3 Ist eine andere Vereinbarung als „ab Werk“ getroffen, so werden die anfallenden Kosten für Verpackung, Fracht und Versicherung gesondert in Rechnung gestellt.
- 2.4 Die Preise richten sich, wenn nicht eine konkrete Preisvereinbarung nach Ziff. 2.1 getroffen wurde, nach der jeweils geltenden Preisliste. Unsere Preise werden in der Regel mit einer jährlich gültigen Preisliste festgelegt. Im Rahmen der jährlich gültigen Preisliste behalten wir uns das Recht vor, unsere Preise angemessen zu ändern, wenn Kostensenkungen oder Kostenerhöhungen aufgrund von Lohnkostenänderungen bei neuen Tarifabschlüssen, Material- und/oder Energiepreisänderungen eintreten. Bei fest vereinbarten Preisen behalten wir uns das Recht vor, fest vereinbarte Preise angemessen und für den Besteller zumutbar zu erhöhen, wenn zwischen Auftragsbestätigung und dem Liefertermin mehr als 4 Monate liegen und nach Abschluss des Vertrages Kostenerhöhungen, insbesondere aufgrund von Tarifabschlüssen, Material- und/oder Energiepreisssteigerungen eintreten. Das gilt nicht, wenn wir uns mit der Lieferung in Lieferverzug befinden. Die Möglichkeit einer angemessenen Preiserhöhung gilt auch für technisch notwendige Änderungen. Gründe für die Kostenerhöhungen werden wir dem Besteller auf Verlangen nachweisen.
- 2.5 Ersatzteillieferungen und Rücksendungen reparierter Ware erfolgen, soweit diese nicht von der Sachmängelhaftung umfasst sind, gegen Erhebung einer angemessenen Versand- und Verpackungskostenpauschale zuzüglich der Vergütung der von uns erbrachten Leistung.

3. Zahlungsbedingungen/elektronischer RE-Versand

- 3.1 Soweit nichts anderes schriftlich vereinbart ist, hat die Zahlung des BruttoPreises zuzüglich möglicher Kosten für Verpackung,

Fracht und Versicherung innerhalb von 14 Tagen ab Rechnungsdatum mit 2 % Skonto oder innerhalb von 30 Tagen ab Rechnungsdatum ohne jeden Abzug zu erfolgen.

- 3.2 Grundsätzlich erfolgt der Rechnungsversand durch uns per Post. Ein elektronischer Rechnungsversand erfolgt ausschließlich auf Wunsch des Bestellers. In diesem Fall ist der Besteller verpflichtet, durch technische Vorkehrungen dafür zu sorgen, dass der E-Mail-Zugang uneingeschränkt gewährleistet ist. Die Rechnung gilt auch dann als zugestellt, wenn sie beim Kunden im Spam-Ordner eingeht oder aus sonstigen Gründen nicht zur Kenntnis genommen wird. Abwesenheitsnotizen etc. stehen einem rechtsgültigen Zugang nicht entgegen. Der Kunde hat die Pflicht, Änderungen der mitgeteilten E-Mail-Adresse für den Rechnungsversand unverzüglich mitzuteilen. Das bei elektronischem Rechnungsversand bestehende Risiko von betrügerischem Handeln trägt der Besteller.
- 3.3 Eine Zahlung gilt dann als erfolgt, wenn wir über den Betrag am Ort unseres Geschäftssitzes verfügen können. Im Falle der Annahme unbarer Zahlungsmittel durch uns, gilt gleichfalls erst die unbedingte Kontogutschrift bzw. die Verfügungsmöglichkeit über den geschuldeten Betrag als Erfüllung.
- 3.4 Bei Zahlungsverzug des Bestellers sind wir berechtigt, Verzugszinsen in Höhe von 9 Prozentpunkten über dem Basiszinssatz zu verlangen. Die Geltendmachung eines weiteren Schadens ist nicht ausgeschlossen. Gegenüber Kaufleuten bleibt unser Anspruch auf den kaufmännischen Fälligkeitszins (§ 353 HGB) in gesetzlicher Höhe – auch ohne Zahlungsverzug – unberührt.
- 3.5 Kommt der Besteller in Zahlungsverzug, sind wir berechtigt, auf alle fälligen und einredefreien Forderungen aus der Geschäftsverbindung sofortige Barzahlung zu verlangen. Bei Zahlungsverzug sind wir des Weiteren berechtigt, noch ausstehende andere Lieferungen an den Kunden nur gegen Vorauskasse oder Sicherheitsleistung auszuführen.
- 3.6 Das Recht, mit Gegenansprüchen aufzurechnen oder Zahlungen zurückzuhalten, steht dem Besteller nur insoweit zu, als seine Gegenansprüche unbestritten oder rechtskräftig festgestellt sind. Bei Mängeln der Lieferung bleiben die Gegenrechte des Bestellers, insbesondere gemäß Ziff. 8, unberührt.

4. Lieferung (Transport); Gefahrübergang, Lieferfristen- und -verzug

- 4.1 Die Lieferung erfolgt ab Lager, wo auch der Erfüllungsort für die Lieferung und eine etwaige Nacherfüllung ist. Auf Verlangen und Kosten des Bestellers wird die Ware an einen anderen Bestimmungsort versandt (Versendungskauf). Soweit nicht etwas anderes vereinbart ist, sind wir berechtigt, die Art der Versendung (Transportunternehmen, Versandweg, Verpackung etc.) selbst zu bestimmen.
- 4.2 Die Gefahr des zufälligen Untergangs und der zufälligen Verschlechterung der Ware geht spätestens mit der Übergabe auf den Besteller über. Beim Versendungskauf findet der Gefahrübergang (auch für die Verzögerungsgefahr) bereits mit Auslieferung der Ware an den Spediteur, den Frachtführer oder der sonst zur Ausführung der Versendung bestimmten Person statt. Sofern eine Abnahme vereinbart ist, ist diese für den Gefahrübergang maßgebend. Auch im Übrigen gelten für eine vereinbarte Abnahme die gesetzlichen Vorschriften des Werkvertragsrechts entsprechend. Der Übergabe bzw. Abnahme steht es gleich, wenn der Verkäufer in Verzug der Annahme ist.
- 4.3 Die Lieferzeit ergibt sich aus der Auftragsbestätigung.
- 4.4 Ist die Nichteinhaltung von verbindlich vereinbarten Lieferfristen auf höhere Gewalt und andere von uns nicht zu vertretende Störungen, z.B. Krieg, terroristische Anschläge, Einfuhr- und Ausfuhrbeschränkungen, auch solche, die unsere Zulieferanten betreffen, zurückzuführen (Nichtverfügbarkeit der Leistung), verlängern sich die vereinbarten Lieferfristen um die Dauer der Behinderung, wenn wir nicht gemäß Ziff. 4.5 S. 2 vorgehen. Dies gilt auch für Arbeitskampfmassnahmen, die uns oder unsere Zulieferanten betreffen.
- 4.5 Im Falle der Nichtverfügbarkeit der Leistung werden wir den Besteller hierüber unverzüglich informieren und gleichzeitig die voraussichtliche neue Lieferfrist mitteilen. Ist die Leistung auch innerhalb der neuen Lieferfrist nicht verfügbar, sind wir berechtigt, ganz oder teilweise vom Vertrag zurückzutreten; eine bereits erbrachte Gegenleistung des Bestellers werden wir unverzüglich

erstatten. Nichtverfügbarkeit der Leistung liegt beispielsweise vor bei nicht rechtzeitiger Selbstbelieferung durch unseren Zulieferer, wenn wir ein kongruentes Deckungsgeschäft abgeschlossen haben, oder bei sonstigen Störungen in der Lieferkette, etwa aufgrund höherer Gewalt (Ziff. 4.4).

- 4.6 Vom Vertrag kann der Besteller bei Verzögerung der Lieferung im Rahmen der gesetzlichen Bestimmungen nur zurücktreten, soweit die Verzögerung von uns zu vertreten ist.
- 4.7 Für Schadensersatzansprüche des Bestellers wegen Verzögerung der Lieferung, sofern keine Nichtverfügbarkeit der Leistung gemäß Ziff. 4.4 und 4.5 gegeben ist, gilt Ziffer 9.
- 4.8 Kommt der Besteller in Annahmeverzug oder verletzt er schuldhaft sonstige Mitwirkungspflichten, so sind wir berechtigt, Ersatz des uns insoweit entstehenden Schadens einschließlich weiterer Mehraufwendungen (z.B. Lagerkosten) durch eine pauschale Entschädigung in Höhe von 0,5 % des Preises der Gegenstände der Lieferung pro angefangener Woche, höchstens jedoch insgesamt 5 % des Preises der Gegenstände der Lieferung, zu verlangen, beginnend mit der Lieferfrist bzw. in Ermangelung einer Lieferfrist mit der Mitteilung der Versandbereitschaft der Ware. Der Nachweis höherer oder niedrigerer Mehraufwendungskosten bleibt den Vertragsparteien unbenommen. Weitergehende Ansprüche aufgrund von Annahmeverzug bleiben unberührt.
- 4.9 Bei kundenseitig ausgelösten Rücklieferungen zu unseren Lasten ist die Auswahl des Transportunternehmens vor Rücklieferung mit uns abzustimmen. Bei Unterlassung werden die Differenzkosten zwischen unserem Transportunternehmen und dem vom Besteller gewählten nicht übernommen.
- 4.10 Transport- und alle sonstigen Verpackungen nach Maßgabe der Verpackungsverordnung werden von uns nicht zurückgenommen; ausgenommen sind normierte Mehrwegverpackungen wie z.B. EURO-Paletten und Gitterboxen. Der Besteller ist verpflichtet, für eine Entsorgung der Verpackung auf eigene Kosten zu sorgen. Dabei sind die Gesetze und Verordnungen, die die Entsorgung betreffen (Recyclingkreislauf) zwingend einzuhalten.
- 4.11 Teillieferungen und entsprechende Abrechnungen sind zulässig, es sei denn, sie sind dem Besteller unzumutbar.
- 4.12 Weist angelieferte Ware unwesentliche Mängel auf, ist sie vom Besteller dennoch – unbeschadet seiner Mängelrechte – entgegenzunehmen. Dies gilt auch dann, wenn die zur Verfügung gestellte Ware, ohne eine Teillieferung zu sein, Mengenabweichungen von bis zu 5 % aufweist oder die Ware unwesentlich zu früh geliefert wurde.

5. Softwarenutzung

- 5.1 Soweit im Lieferumfang Software enthalten ist, wird dem Besteller ein nicht ausschließliches Recht eingeräumt, die gelieferte Software einschließlich ihrer Dokumentation zu nutzen. Sie wird ausschließlich zur Verwendung auf dem dafür bestimmten Liefergegenstand überlassen.
- 5.2 Der Besteller darf die Software nur im gesetzlich zulässigen Umfang (§§ 69 a ff UrhG) vervielfältigen, überarbeiten, übersetzen oder vom Objektcode in den Quellcode umwandeln. Der Besteller verpflichtet sich, Herstellerangaben – insbesondere Copyright-Vermerke – nicht zu entfernen oder ohne unsere vorherige ausdrücklich schriftliche Zustimmung zu verändern.
- 5.3 Alle sonstigen Rechte an der Software und den Dokumentationen, einschließlich der Kopien, verbleiben bei uns bzw. beim Softwarelieferant. Die Vergabe von Unterlizenzen ist nicht zulässig.

6. Entgegennahme

Der Besteller darf die Entgegennahme von Lieferungen wegen unerheblicher Mängel nicht verweigern.

7. Beanstandungen und Mängelrügen

- 7.1 Erkennbare Sachmängel, Beanstandungen der Stückzahl und Falschlieferungen sind vom Besteller unverzüglich, d.h. spätestens 2 Tage nach deren Entdeckung, und – unabhängig von deren Entdeckung – jedenfalls spätestens 7 Tage nach Empfang der Ware, schriftlich und unter Beschreibung des Mangels zu rügen. Andere, verdeckte Mängel sind vom Besteller unverzüglich nach Entdeckung schriftlich zu rügen. Bei Baustoffen und anderen, zum Einbau oder sonstigen Weiterverarbeitung bestimmten Waren hat eine Untersuchung in jedem Fall unmittelbar vor der Verarbeitung zu erfolgen.

- 7.2 Erfolgt eine Mängelrüge zu Unrecht, sind wir berechtigt, die uns entstandenen Aufwendungen vom Besteller ersetzt zu verlangen, es sei denn, der Besteller weist nach, dass ihn kein Verschulden hinsichtlich der unberechtigten Mängelrüge trifft.

8. Mängelansprüche des Bestellers (Sachmängel/ Rechtsmängel) / Verjährung von Mängelansprüchen

- 8.1 Die regelmäßige Lieferkette zwischen uns und dem Händler, dem Händler und dem Installateur, sowie zwischen dem Installateur und dem Endkunden ist zwingend zu beachten. Sachmängelansprüche können uns gegenüber nur geltend gemacht werden, sofern ein direktes Vertragsverhältnis besteht, oder eine anderweitige Regelung ausdrücklich getroffen wurde.
- 8.2 Wir haften grundsätzlich nicht für Mängel, die der Besteller bei Vertragsschluss kennt oder grob fahrlässig nicht kennt (§ 442 BGB). Weiterhin setzen die Mängelansprüche des Bestellers voraus, dass er seinen gesetzlichen Untersuchungs- und Anzeigepflichten (§ 377 HGB) nachgekommen ist (Ziff. 7.1). Bei einer zum Einbau, zur Anbringung oder Installation bestimmten Ware haften wir bei einer verspäteten Mängelrüge insbesondere nicht auf Ersatz von Ausbau- und Einbaukosten.
- 8.3 Bei Waren mit digitalen Elementen oder sonstigen digitalen Inhalten schulden wir eine Bereitstellung und ggf. eine Aktualisierung der digitalen Inhalte nur, soweit sich dies ausdrücklich aus einer Beschaffenheitsvereinbarung ergibt. Eine Beschaffenheitsvereinbarung liegt nur dann vor, wenn wir in vertraglich bindender Weise die Gewähr für das Vorhandensein einer bestimmten Eigenschaft eines Liefergegenstandes übernommen und unsere Bereitschaft zu erkennen gegeben haben, für alle Folgen des Fehlens dieser Eigenschaft einzustehen.
- 8.4 Sachmängelansprüche verjähren in 12 Monaten. Vorstehende Bestimmung gilt nicht, soweit das Gesetz zwingend längere Verjährungsfristen vorschreibt (insbesondere gemäß § 445b BGB, Rückgriffsanspruch, und § 327u BGB für digitale Produkte).
- 8.5 Die Verjährungsfrist für Ansprüche wegen Sachmängeln beginnt mit Ablieferung der Sache (Gefahrenübergang gem. Ziff. 4.2), es sei denn, das Gesetz sieht zwingend einen späteren Beginn vor (insbesondere § 327u Abs. 2 BGB für digitale Produkte). Ist eine Abnahme vereinbart, beginnt die Verjährung mit der Abnahme. Handelt es sich bei der Ware um eine Sache, die entsprechend ihrer üblichen Verwendungsweise für ein Bauwerk verwendet worden ist und dessen Mangelhaftigkeit verursacht hat (Baustoff), beträgt die Verjährungsfrist gemäß der gesetzlichen Regelung fünf Jahre ab Ablieferung (§ 438 Abs. 1 Nr. 2 BGB). Unberührt bleiben auch weitere gesetzliche Sonderregelungen zur Verjährung (insbesondere § 445b BGB).
- 8.7 Die vorstehenden Verjährungsfristen des Kaufrechts gelten auch für vertragliche und außervertragliche Schadensersatzansprüche des Bestellers, die auf einem Mangel der Ware beruhen, es sei denn die Anwendung der regelmäßigen gesetzlichen Verjährung (§§ 195, 199 BGB) würde im Einzelfall zu der kürzeren Verjährung führen. Ansprüche des Bestellers gemäß Ziff. 9.3 verjähren ausschließlich nach den gesetzlichen Verjährungsfristen.
- 8.8 Bei Vorliegen eines Sachmangels innerhalb der Verjährungsfrist, dessen Ursache bereits im Zeitpunkt des Gefahrenübergangs vorgelegen haben muss, können wir nach unserer Wahl den Mangel beseitigen (Nachbesserung) oder eine mangelfreie Sache liefern (Ersatzlieferung). Ist die von uns gewählte Art der Nacherfüllung im Einzelfall für den Besteller unzumutbar, kann er sie ablehnen. Unser Recht, die Nacherfüllung unter den gesetzlichen Voraussetzungen zu verweigern, bleibt unberührt.
- 8.9 Wir sind berechtigt, eine geschuldete Nacherfüllung davon abhängig zu machen, dass der Besteller den fälligen Kaufpreis bezahlt, wobei der Verkäufer jedoch berechtigt ist, einen im Verhältnis zum Mangel angemessenen Teil des Kaufpreises zurückzubehalten.
- 8.10 Der Besteller hat uns die zur geschuldeten Nacherfüllung erforderliche Zeit und Gelegenheit zu geben, insb. uns die beanstandete Ware zu Prüfungszwecken zu überlassen. Im Falle der Ersatzlieferung hat uns der Käufer die mangelhafte Sache auf unser Verlangen nach den gesetzlichen Vorschriften zurückzugeben; einen Rückgabeanspruch hat der Käufer jedoch nicht. Satz 1 gilt nicht, wenn der letzte Vertrag in der Lieferkette ein Verbrauchsgüterkauf (§§ 478, 474 BGB) oder ein Verbrauchervertrag über die Bereitstellung digitaler Produkte (§§ 445c S. 2,

327u BGB) ist; in diesem Fall hat der Besteller die Rechte gemäß Ziff. 8.17, Satz 1.

- 8.11 Lediglich in dringenden Fällen, z.B. bei Gefährdung der Betriebssicherheit oder zur Abwehr unverhältnismäßig hoher Schäden, hat der Besteller das Recht, den Mangel gleich selbst zu beseitigen und von uns Ersatz der hierzu objektiv erforderlichen Aufwendungen zu verlangen. Von einer derartigen Selbstvornahme sind wir unverzüglich, nach Möglichkeit vorher, zu benachrichtigen. Satz 1 gilt nicht, wenn der letzte Vertrag in der Lieferkette ein Verbrauchsgüterkauf (§§ 478, 474 BGB) oder ein Verbrauchervertrag über die Bereitstellung digitaler Produkte (§§ 445c S. 2, 327u BGB) ist; in diesem Fall hat der Besteller die Rechte gemäß Ziff. 8.17, Satz 1.
- 8.12 Schlägt die Nacherfüllung fehl oder ist eine vom Besteller gesetzte angemessene Frist zur Nacherfüllung erfolglos abgelaufen oder ist sie nach den gesetzlichen Vorschriften entbehrlich, kann der Besteller – unbeschadet etwaiger Schadensersatzansprüche – nach Maßgabe der gesetzlichen Bestimmungen vom Vertrag zurücktreten oder die Vergütung mindern. Bei einem unerheblichen Mangel besteht jedoch kein Rücktrittsrecht.
- 8.13 Die zum Zweck der Prüfung und Nacherfüllung durch uns erforderlichen Aufwendungen, insbesondere Transport-, Wege-, Arbeits- und Materialkosten sowie ggf. Aus- und Einbaukosten tragen wir nach Maßgabe der gesetzlichen Regelung. Eine Erstattung von Aufwendungen des Bestellers oder Dritter, insbesondere von Aus- und Einbaukosten ist ausgeschlossen, soweit der Besteller uns nicht zuvor Gelegenheit zur Nacherfüllung (Beseitigung des Mangels und zum Aus- und Wiedereinbau) durch uns oder einen von uns autorisierten Fachinstallateur gewährt hat. Satz 2 gilt nicht, wenn der letzte Vertrag in der Lieferkette ein Verbrauchsgüterkauf (§§ 478, 474 BGB) oder ein Verbrauchervertrag über die Bereitstellung digitaler Produkte (§§ 445c S. 2, 327u BGB) ist; in diesem Fall hat der Besteller die Rechte gemäß Ziff. 8.17, Satz 1.
- 8.14 Nacherfüllungsansprüche bestehen nicht bei nur unerheblicher Abweichung von der vereinbarten Beschaffenheit oder bei nur unerheblicher Beeinträchtigung der Brauchbarkeit. Weitergehende Rechte bleiben hiervon unberührt.
- 8.15 Durch die Nacherfüllung beginnt die Verjährungsfrist nicht erneut, sofern diese aus Gründen der Kulanz erfolgt.
- 8.16 Sachmängel sind nicht
- der natürliche Verschleiß; typische Verschleißteile sind insbesondere von uns als Ersatzteile angebotenen Produkte. Eine Ersatzteilliste werden wir dem Besteller auf Verlangen übermitteln.
 - Beschaffenheiten der Ware oder Schäden, die nach dem Gefahrübergang infolge unsachgemäßer Behandlung, Lagerung, Pflege, der Nichtbeachtung von Einbau- und Wartungsvorschriften oder übermäßiger Beanspruchung oder Verwendung entstehen;
 - Beschaffenheiten der Ware oder Schäden, die aufgrund höherer Gewalt, besonderer äußerer Einflüsse, die nach dem Vertrag nicht vorausgesetzt sind, oder aufgrund des Gebrauchs der Ware außerhalb der nach dem Vertrag vorausgesetzten oder gewöhnlichen Verwendung entstehen; Sachmängelansprüche bestehen nicht, wenn an der Armatur / Installation Modifikationen von fremder Seite oder durch Einbau von Teilen fremder Herkunft vorgenommen werden, es sei denn, dass der Mangel nicht in ursächlichem Zusammenhang mit der Veränderung steht oder der Dritte von uns ausdrücklich beauftragt wurde. Wir haften nicht für die Beschaffenheit der Ware, die auf der Konstruktion oder der Wahl des Materials beruht, sofern der Besteller die Konstruktion oder das Material vorgeschrieben hat.
- 8.17 Ist der letzte Vertrag in der Lieferkette ein Verbrauchsgüterkauf (§§ 478, 474 BGB) oder ein Verbrauchervertrag über die Bereitstellung digitaler Produkte (§§ 445c S. 2, 327u BGB), stehen dem Besteller die gesetzlichen Ansprüche auf Aufwendungsersatz gemäß § 445a Abs. 1 BGB (Rückgriff des Verkäufers) zu. Ist der letzte Vertrag in der Lieferkette weder ein Verbrauchsgüterkauf noch ein Verbrauchervertrag über die Bereitstellung digitaler Produkte, ist der Besteller verpflichtet, uns zuvor Gelegenheit zur Beseitigung des Mangels und zum Aus- und Wiedereinbau (durch uns oder einen von uns autorisierten Fachinstallateur) zu geben.

- 8.18 Ansprüche des Bestellers auf Schadenersatz oder Ersatz vergeblicher Aufwendungen (§ 284 BGB) bestehen auch bei Mängeln der Ware nur nach Maßgabe nachfolgender Ziff. 9
- 8.19 Gewährleistungsansprüche können nur von dem Besteller direkt geltend gemacht werden (siehe Ziffer 8.1). Der Besteller ist nicht berechtigt, seine Gewährleistungsansprüche gegen uns abzutreten, es sei denn, wir haben dieser Abtretung ausdrücklich und
- 8.20 Für Rechtsmängel, die nicht in der Verletzung von Schutzrechten Dritter begründet sind, gelten die Bestimmungen dieser Ziffer 8 entsprechend.

9. Schadenersatzansprüche

- 9.1 Im Falle von einfach fahrlässiger Verletzung von vertraglichen oder außervertraglichen Pflichten haften wir (vorbehaltlich von Ziff. 9.3) nur, sofern wesentliche Vertragspflichten verletzt wurden. Das sind solche Pflichten, deren Erfüllung die ordnungsgemäße Durchführung des Vertrags überhaupt erst ermöglichen und auf deren Einhaltung der Vertragspartner regelmäßig vertraut und vertrauen darf. Dabei ist unsere Schadenersatzhaftung auf den vorhersehbaren, typischerweise eintretenden Schaden begrenzt. Im Übrigen haften wir auf Schadenersatz – gleich aus welchem Rechtsgrund – im Rahmen der Verschuldenshaftung sowohl bei Vorliegen von Vorsatz als auch grober Fahrlässigkeit uneingeschränkt.
- 9.2 Der Eintritt eines Lieferverzuges unsererseits bestimmt sich nach den gesetzlichen Vorschriften. In jedem Fall ist aber eine Mahnung durch den Besteller erforderlich. Geraten wir Lieferverzug, so kann der Besteller pauschalierten Ersatz seines Verzugs Schadens verlangen. Die Schadenspauschale beträgt für jede vollendete Kalenderwoche des Verzugs 0,5 % des Nettopreises (Lieferwert), insgesamt jedoch höchstens 5 % des Lieferwerts der verspätet gelieferten Ware. Uns bleibt der Nachweis vorbehalten, dass dem Besteller gar kein Schaden oder nur ein wesentlich geringerer Schaden als die vorstehende Pauschale entstanden ist.
- 9.3 Die Haftung wegen schuldhafter Verletzung des Lebens, des Körpers oder der Gesundheit, die Haftung nach dem Produkthaftungsgesetz, bei Abgabe einer umfassenden Garantie und bei arglistigem Verschweigen von Mängeln bleiben unberührt; hier gelten die Haftungsbegrenzungen gemäß Ziffer 9.1 und 9.2 nicht.
- 9.4 Eine weitergehende Haftung auf Schadenersatz als in Ziffer 9.1 bis 9.3 vorgesehen, ist – ohne Rücksicht auf die Rechtsnatur des geltend gemachten Anspruchs – ausgeschlossen. Dies gilt insbesondere für Schadensersatzansprüche aus Verschulden bei Vertragsschluss, wegen sonstiger Pflichtverletzungen oder wegen deliktischer Ansprüche auf Ersatz von Sachschäden gemäß § 823 BGB.
- 9.5 Soweit die Schadensersatzhaftung uns gegenüber ausgeschlossen oder begrenzt ist, gilt dies auch im Hinblick auf die persönliche Schadensersatzhaftung unserer Mitarbeiter, Vertreter und Erfüllungsgehilfen.
- 9.6 Eine Änderung der Beweislast zum Nachteil des Bestellers ist mit den vorstehenden Regelungen nicht verbunden.

10. Eigentumsvorbehalt

- 10.1 Wir behalten uns das Eigentum an den gelieferten Armaturen / Installationen oder anderen Waren bis zur vollständigen Erfüllung aller uns aus der Geschäftsverbindung zustehenden und noch entstehenden Ansprüche vor.
- 10.2 Der Besteller ist verpflichtet, unsere Erzeugnisse auf eigene Kosten gegen Feuer, Wasser und Diebstahlschäden – ausreichend zum Neuwert – zu versichern. Sofern Wartungs- und Inspektionsarbeiten erforderlich sind, muss der Kunde diese auf eigene Kosten rechtzeitig durchführen.
- 10.3 Der Besteller ist zur Verarbeitung oder zur Verbindung unserer Erzeugnisse im Rahmen seines ordnungsgemäßen Geschäftsbetriebs berechtigt. An den durch die Verarbeitung oder Verbindung entstehenden Erzeugnissen erwerben wir zur Sicherung unserer in Ziffer 10.1 genannten Ansprüche Miteigentum, das der Besteller uns schon jetzt überträgt. Der Besteller hat die unserem Miteigentum unterliegenden Gegenstände als vertragliche Nebenpflicht unentgeltlich zu verwahren. Die Höhe unseres Miteigentumsanteils bestimmt sich nach dem Verhältnis des Werts, den unser Erzeugnis (berechnet nach dem Rechnungsendbetrag einschließlich USt.) und der durch die Verarbeitung

oder Verbindung entstandene Gegenstand zur Zeit der Verarbeitung oder Verbindung hat. Im Übrigen gilt für das entstehende Erzeugnis das gleiche wie für die unter Eigentumsvorbehalt gelieferte Ware.

- 10.4 Der Besteller ist zur Weiterveräußerung im ordnungsgemäßen Geschäftsverkehr gegen Barzahlung oder unter Eigentumsvorbehalt berechtigt. Der Besteller tritt uns schon jetzt alle ihm aus der Weiterveräußerung unseres Erzeugnisses zustehenden Forderungen mit Nebenrechten in voller Höhe ab, unabhängig davon, ob unser Erzeugnis weiterverarbeitet wurde oder nicht. Wir nehmen die Abtretung bereits heute an. Die abgetretenen Forderungen dienen der Sicherung unserer Ansprüche nach Ziffer 10.1. Der Besteller ist zur Einziehung der abgetretenen Forderungen berechtigt. Die Rechte des Bestellers nach der Ziffer 10.3 können wir widerrufen, wenn der Besteller seinen Zahlungsverpflichtungen uns gegenüber nicht ordnungsgemäß nachkommt, in Zahlungsverzug gerät, seine Zahlung einstellt oder wenn der Besteller die Eröffnung des Insolvenzverfahrens oder eines vergleichbaren Verfahrens zur Schuldbereinigung über sein Vermögen beantragt. Wir können die Rechte des Bestellers nach Ziffer 10.3 auch widerrufen, wenn eine wesentliche Verschlechterung der Vermögensverhältnisse des Bestellers eintritt oder einzutreten droht oder beim Besteller der Tatbestand der Zahlungsunfähigkeit oder Überschuldung vorliegt.
- 10.5 Auf unser Verlangen hat uns der Besteller unverzüglich schriftlich mitzuteilen, an wen er in unserem Eigentum oder Miteigentum stehende Ware veräußert hat und welche Forderungen ihm aus der Weiterveräußerung zustehen. Er ist verpflichtet, uns alle zum Forderungseinzug erforderlichen Angaben zu machen, die dazugehörigen Unterlagen auszuhändigen und den Schuldnern (Dritten) die Abtretung mitzuteilen, sowie uns erforderlichenfalls -auf seine Kosten- öffentlich beglaubigte Urkunden über die Abtretung der Forderungen auszustellen.
- 10.6 Zu anderen Verfügungen über die in unserem Vorbehaltseigentum oder Miteigentum stehenden Gegenstände (z.B. Sicherheitsübereignungen/ Verpfändungen) oder über die an uns abgetretenen Forderungen ist der Besteller nicht berechtigt. Pfändungen oder sonstige Rechtsbeeinträchtigungen der uns ganz oder teilweise gehörenden Gegenstände oder Forderungen hat uns der Besteller unverzüglich schriftlich mitzuteilen. Der Besteller trägt alle Kosten, die zur Aufhebung des Zugriffs Dritter auf unser Vorbehalts- oder Sicherungseigentum und zu einer Wiederbeschaffung des Gegenstands aufgewendet werden müssen, soweit sie nicht von Dritten eingezogen werden können. Außerdem hat uns der Besteller unverzüglich schriftlich zu benachrichtigen, wenn ein Antrag auf Eröffnung eines Insolvenzverfahrens gestellt ist.
- 10.7 Wir verpflichten uns, die uns zustehenden Sicherheiten auf Verlangen des Kunden insoweit freizugeben, als der realisierbare Wert unserer Sicherheiten die zu sichernden Forderungen um mehr als 10 % übersteigt. Die Auswahl der freizugegebenen Sicherheiten obliegt uns.
- 10.8 An Abbildungen, Zeichnungen, Kalkulationen und sonstigen technischen Dokumentationen und Unterlagen behalten wir uns gleichfalls die Eigentums- und Urheberrechte vor. Dies gilt insbesondere für schriftlichen Unterlagen, die als „vertraulich“ bezeichnet sind. Vor ihrer Weitergabe an Dritte bedarf es unserer ausdrücklichen Zustimmung.
- 11. Rücktritt vom Vertrag durch uns**
- 11.1 Bei vertragswidrigem Verhalten des Bestellers, insbesondere bei Zahlungsverzug, sind wir unbeschadet unserer sonstigen vertraglichen und gesetzlichen Rechte berechtigt, nach Ablauf einer angemessenen Nachfrist vom Vertrag zurückzutreten.

- 11.2 Wir sind zum Rücktritt berechtigt, wenn der Besteller seine Zahlungen einstellt oder die Eröffnung des Insolvenzverfahrens oder eines vergleichbaren Verfahrens zur Schuldbereinigung über sein Vermögen beantragt. Bei Verträgen über die Herstellung unvertretbarer Sachen (Einzelfertigungen) können wir den Rücktritt ohne Nachfristsetzung erklären.
- 11.3 Der Besteller hat uns oder unseren Beauftragten nach Erklärung des Rücktritts unverzüglich Zugang zu den unter Eigentumsvorbehalt stehenden Gegenständen zu gewähren und diese herauszugeben. Nach entsprechender rechtzeitiger Ankündigung können wir die unter Eigentumsvorbehalt stehenden Gegenstände zur Befriedigung unserer fälligen Forderungen gegen den Besteller anderweitig verwerten. Der Verwertungserlös wird auf die Verbindlichkeiten des Kunden – abzüglich angemessener Verwertungskosten – angerechnet. Darüber hinaus sind wir berechtigt, die von uns gelieferten Maschinen stillzulegen und gegen weiteren Gebrauch zu sichern.
- 11.4 Gesetzliche Rechte und Ansprüche werden durch die in dieser Ziffer 11 enthaltenen Regelungen nicht eingeschränkt.

12. Vertraulichkeit

- 12.1 Der Besteller verpflichtet sich, die jeweils getroffenen Vereinbarungen streng vertraulich zu behandeln. Er verpflichtet sich, alle nicht offenkundigen, kaufmännischen und technischen Einzelheiten, die ihm durch die Geschäftsbeziehung bekannt werden, als Geschäftsgeheimnis zu behandeln. Er wird seine Mitarbeiter und Subunternehmer durch geeignete vertragliche Abreden gleichermaßen verpflichten.
- 12.2 Zeichnungen, Modelle, Schablonen, Muster oder ähnliche Gegenstände dürfen nur zum Zweck der Vertragserfüllung verwendet und unbefugten Dritten nicht überlassen oder sonst zugänglich gemacht werden. Die Vervielfältigung derartiger Gegenstände ist nur im Rahmen der betrieblichen Erfordernisse und der urheberrechtlichen Bestimmungen zulässig.

13. Allgemeine Bestimmungen

- 13.1 Die Parteien werden hinsichtlich der Erfüllung der geschlossenen Verträge kooperieren und verpflichten sich unter Berücksichtigung von Treu und Glauben zu einem angemessenen Umgang.
- 13.2 Sollte eine Bestimmung dieser Bedingungen und der getroffenen weiteren Vereinbarungen unwirksam sein oder werden, so wird dadurch die Gültigkeit der Bedingungen im Übrigen nicht berührt. Die Vertragspartner sind verpflichtet, die unwirksame Bestimmung durch eine ihr im wirtschaftlichen Erfolg möglichst gleichkommende Regelung zu ersetzen.
- 13.3 Gerichtsstand ist Tübingen (für amtsgerichtliche Verfahren das AG Rottenburg a.N.), wenn der Besteller,
- Kaufmann, juristische Personen des öffentlichen Rechts oder öffentlich-rechtliches Sondervermögen ist oder
 - keinen allgemeinen inländischen Gerichtsstand hat oder
 - nach Vertragsschluss seinen Wohnsitz oder gewöhnlichen Aufenthaltsort aus dem Inland verlegt oder sein Wohnsitz oder gewöhnlicher Aufenthaltsort zum Zeitpunkt der Klageerhebung nicht bekannt ist. Wir sind auch berechtigt, ein Gericht am Sitz des Bestellers anzurufen.
- 13.4 Sofern sich aus der Auftragsbestätigung nichts anderes ergibt, ist unser Geschäftssitz Erfüllungsort.
- 13.5 Für alle Rechtsbeziehungen zwischen uns und dem Besteller gilt ausschließlich deutsches Recht, unter ausdrücklichem Ausschluss des UN-Kaufrechts (CISG).

Die in diesem Katalog aufgeführten Produkte und Preise datieren vom 1.4.2025 und sind ohne gesetzliche Mehrwertsteuer ausgewiesen. Anpassungen in Technik und Design sind jederzeit möglich. Die Eignung einer Armatur ist für jedes Projekt individuell zu prüfen. Maßgebend für Planung und technische Realisation sind die Spezifikationen sowie die Montage – und Serviceanleitungen der KWC Group AG. Die entsprechenden Informationen können direkt bei KWC bestellt oder auf www.kwc.com bezogen werden.



Aus reiner
Überzeugung