

Große Spielzeug-Auktion

18.-22. März 2024

Liebe Kunden, sehr geehrte Damen und Herren

Wir laden Sie herzlich zur großen Spielzeugauktion in Döhlau ein.

Diese wird als Präsenz- und Onlineauktion durchgeführt.

Es erwartet Sie ein reichhaltiges Angebot von über 4000 Positionen an Eisenbahnen aller Spurweiten, zahlreiches Eisenbahnzubehör, verschiedenes Blechspielzeug, Spielzeugraritäten und eine bedeutende Sammlung des Prager Spielzeugmuseums.

Neben dem persönlichen Mitbieten im Saal haben Sie außerdem die Möglichkeit, schriftliche und telefonische Gebote abzugeben. Darüber hinaus ist das Vor- oder Live-Mitbieten über die Plattform Lot-Tissimo möglich.

Wir freuen uns Sie zur Vorbesichtigung und Auktion begrüßen zu dürfen.

Ihr Heinz Dieter Lankes und Michael Hübner

**Alle Katalognummern mit Abbildungen
sehen Sie auch im
INTERNET in unserem Online-Katalog unter**

**www.lankes-auktionen.com
und auf
www.lot-tissimo.com**

VORBESICHTIGUNG

**Montag, 18. März bis Freitag, 22. März 2024
9.00 bis 18.00 Uhr**

**Auskünfte über den Zustand der Positionen erhalten Sie ab
Montag, 18.03.2024 unter 0 92 86 / 9 50 50**

VR Bank Bayreuth-Hof eG

IBAN: DE17 7806 0896 0000 0441 13 • BIC: GENODEF1H01

Alle Anfragen, schriftliche Gebote, Katalogbestellungen richten Sie bitte an:

Lankes Auktionshaus e.K. • Triffeldstr. 1 • 95182 Döhlau

Tel.: 09286/95050 • Fax: 09286/950540 • info@lankes-auktionen.com

Freiwillige Versteigerung aus verschiedenem Besitz

inhalt

In der Stunde gelangen zwischen 100 und 150 Positionen zum Aufruf

MONTAG, 18.03., ab 12.00 Uhr

Zeitraum	Katalog-Nr.	Gebiet	Pos.
12 ⁰⁰ -16 ⁰⁰	16000 - 16606	Eisenbahn Spur H0	607
16 ³⁰ -16 ³⁰	18000 - 18009	Eisenbahn Spur Z/N	10
16 ³⁰ -17 ⁰⁰	19000 - 19057	Eisenbahn Spur 0/1 neu	58

DIENTAG, 19.03., ab 10.00 Uhr

Zeitraum	Katalog-Nr.	Gebiet	Pos.
10 ⁰⁰ -10 ¹⁵	3000 - 3024	Schuco	25
10 ¹⁵ -10 ³⁰	4000 - 4418	Dampfspielzeug	60
10 ³⁰ -10 ⁴⁵	4700 - 4830	Motoren/Baukästen	35
10 ⁴⁵ -11 ⁴⁵	7000 - 7817	Militärspielzeug/Zinn	181
11 ⁴⁵ -12 ⁰⁰	8000 - 8433	Erzgebirge/Figuren und Tiere	56
12 ³⁰ -14 ⁰⁰	9500 - 10836	Blechspielzg./Japan/Modellautos u. Wiking	276
14 ⁰⁰ -14 ¹⁵	11200 - 11225	Literatur	26
14 ¹⁵ -14 ³⁰	11700 - 11726	Puppenspielzeug und Stofftiere	27
14 ³⁰ -15 ⁰⁰	13400 - 14805	Spiele / Varia / Weihnachten	72
15 ³⁰ -18 ⁰⁰	1700 - 2908	Eisenbahnzubehör (1. Teil)	308

MITTWOCH, 22.11., ab 10.00 Uhr

Zeitraum	Katalog-Nr.	Gebiet	Pos.
10 ⁰⁰ -11 ⁰⁰	1 - 136	Eisenbahn Spur 1	136
11 ⁰⁰ -12 ³⁰	300 - 528	Eisenbahn Spur 0	229
13 ⁰⁰ -15 ⁰⁰	1000 - 1328	Eisenbahnzubehör (2. Teil)	329
15 ⁰⁰ -18 ⁰⁰	6000 - 6671	Sammlung Eisenbahn & Raritäten	312

DONNERSTAG, 21.03., ab 10.00 Uhr

Zeitraum	Katalog-Nr.	Gebiet	Pos.
ab 10 ⁰⁰ Uhr	20000 - 20222	Museum Prag Eisenbahnspielzeug	223
	21000 - 21167	Museum Prag Dampfspielzeug	168
	22000 - 22298	Museum Prag Blechspielzeug	299

FREITAG, 22.03., ab 10.00 Uhr

Zeitraum	Katalog-Nr.	Gebiet	Pos.
ab 10 ⁰⁰ Uhr	23000 - 23026	Museum Prag Militärspielzeug	27
	24000 - 24027	Museum Prag Automaten	28
	25000 - 25145	Museum Prag Erzgebirge/Holzspielzeug	146
	26000 - 26020	Museum Prag Elastolin/Lineol	21
	27000 - 27284	Museum Prag Puppenspielzeug	285
	28000 - 28075	Museum Prag Weihnachten	76
	29000 - 29084	Museum Prag Varia	85

WICHTIGE INFORMATIONEN

und Zusatz zu den Allgemeinen Versteigerungsbedingungen

ACHTUNG:

Aufgeld 25 % (+ 19 % MwSt)

Dies gilt auch für den Export in Länder außerhalb der EU.

Genauere Zustandsbeschreibung gerne per Telefon: 0 92 86 / 9 50 50
TELEFAX: 0 92 86 / 95 05 40

Einlieferungen sind immer möglich, jedoch spätestens 6 Wochen vor der jeweiligen Auktion. Wir bitten um telefonische Terminabsprache.

Keine Rücknahme bei Artikeln mit Zustand Z3 und Z4.

Angegeben ist der Limit- bzw. Schätzpreis. Druckfehler und Irrtum vorbehalten.

Um Sitzplatzreservierung wird gebeten.

Für telefonische Gebote stehen 4 Leitungen zur Verfügung, die nach Reihenfolge der Auftragseingänge belegt werden! Der Auftrag muss bis spätestens 20.00 Uhr des Auktionsvortages eingehen. Telefonische Gebote sind bindend und können während der Auktion nicht mehr zurückgezogen werden.

Für Telefon-Bieter gilt mindestens das Limitgebot ab einem Betrag von € 50,-.

Nutzen Sie den Vorteil der Besichtigung, denn eine Rücknahme erstergegener Gegenstände ist nicht möglich.

Einlieferungsbedingungen für Kleingegenstände: Ausruf nicht unter € 50,-. Alle Gegenstände bis € 100,- werden mit je € 2,50 Festkosten belegt.

Bei Konvoluten übernehmen wir keine Gewähr für den Inhalt, auch nicht nach Vorbesichtigung.

Elektrische Funktionen sind nicht geprüft.

Bei schriftlichen Geboten gilt immer die Katalognummer aus dem Textteil.

Gebote werden nur in ganzen Euro akzeptiert. Gebote mit Cent-Beträgen werden abgerundet.

Irrtum der Bildnummerierung vorbehalten.

Häufig verwendete Abkürzungen:

AT	=	Angel- / Klapptüre zum Öffnen
BRH	=	Bremserhaus
BRHh	=	Bremserhaus hochstehend
CL	=	Chromlithographie, Lithographie
EB	=	elektrische Beleuchtung
E	=	Elastolin
GA	=	Gussräder
gW	=	große Windleitbleche
HL	=	handlackiert
KW	=	kleine Windleitbleche
oW	=	ohne Windleitbleche
L	=	Lineol
LS	=	Lackschäden
LT	=	Ladetüre
lith.	=	lithographiert
NB	=	Nachbau
NV	=	nicht vollständig
NW	=	neuwertig
OK	=	Originalkarton
Ola(m)	=	Oberlichtaufsatz (mittig)
OZ	=	Originalzustand
rest.	=	restauriert
RS	=	Rostschäden
SP	=	Schätzpreis
SSP	=	Spielspuren
ST	=	Schiebetüre zum Öffnen
STA	=	Stromabnehmer
TÖ	=	Türöffnung
tw	=	teilweise
V	=	verschmutzt
UW	=	Uhrwerk
ÜL	=	überlackiert
Z1	=	sehr guter Zustand
Z2	=	guter Zustand
Z3	=	schlechter Zustand
Z4	=	beschädigt, defekt, nachlackiert, Lackschäden, Rostschäden, nicht vollständig, verändert
ZP	=	Zuschlagpreis

Important Information

and addition to the general auction conditions

The electrical circuits are not guaranteed and may be used only at the buyer's risk.

For detailed information concerning the condition of any items please call from the monday before until the last day of the auction.

Prices in the catalogue are minimum prices and don't include the buyer's premium of 29,75 % for countries of the European Union (tax incl.).

The premium for the export to other countries is 29,75 % (tax incl.).

All bids may be faxed to 00 49 - 92 86 - 95 05 40.

Bids please by 12 noon at the latest on the day of the auction. Telephone bids should contain the lot numbers, address and the client's phone-number at which he can be called back during the auction.

In the case of bidding by telephone, an automatic bid of at least 50 EUR applies.

For telephone callers the catalogue price is the lowest commencing bid.

Payment directly after having received the bill by cheque in EUR - shipping costs are charged extra.

Often used abbreviations:

LS	=	paint loss
RS	=	surface rust
HL	=	hand painted
ÜL	=	over-varnishing
O.K.	=	original box
NB	=	reconstruction
NV	=	not complete
lith.	=	lithographed
tw	=	partly
rest.	=	restored
STA	=	pantograph
OZ	=	original condition
Z1	=	very good orig. condition, occasionally worn, for example paint cracks or faded colour
Z2	=	good orig. condition, few signs of play, a little paint loss
Z3	=	still in good orig. condition, but play worn with some paint loss
Z4	=	and surface rust, may lack small parts
SSP	=	damaged, defective, overpainted, damaged paint, rust, incomplete/missing parts, modified signs of play

VERSTEIGERUNGSBEDINGUNGEN

Die Versteigerung erfolgt freiwillig für Namen und Rechnung der Auftraggeber. Eigenware ist mit nur einer Nummer gekennzeichnet. Bei Abgabe eines Gebotes, eines schriftlichen Kaufantrages und für den freihändigen Verkauf gelten folgende Bedingungen:

1. Die zur Versteigerung gelangenden Gegenstände können vor der Versteigerung besichtigt und auf eigene Gefahr geprüft werden. Sie werden in dem Zustand versteigert, in dem sie sich befinden.
2. Für Katalogangaben, Ursprung, Alter, Echtheit, Zustand usw. übernimmt der Versteigerer keine Haftung. Die Katalogbeschreibungen, nach bestem Wissen und Gewissen durchgeführt, sind keine zugesicherten Eigenschaften im Sinne des §§ 459 ff BGB. Irrtum und Druckfehler vorbehalten. Elektrische Funktionen und von außen nicht sichtbare Veränderungen sind nicht geprüft.
3. Der Versteigerer kann Nummern vorziehen, vereinigen, trennen, außerhalb der Reihenfolge anbieten oder zurückziehen. Der Aufruf beginnt in der Regel zu dem im Katalog ausgedruckten Limit oder Mindest- bzw. Richtpreis, falls vereinbart.
4. Gesteigert wird um ca. 10 %. Der Zuschlag wird erteilt, wenn nach dreimaligem Wiederholen des höchsten Gebotes ein Übergebot nicht gegeben wird. Erfolgt ein Zuschlag unter Vorbehalt, so ist der Bieter vier Wochen an sein Gebot gebunden (§ 158 BGB). Erhält er nicht innerhalb dieser Zeit den vorbehaltlosen Zuschlag, so erlischt es. Für das Wirksamwerden des Zuschlages genügt die Absendung der schriftlichen Benachrichtigung an die vom Bieter genannte Adresse. Vorbehaltzuschläge erlöschen ohne Rückfrage an den Vorhaltsbieter, wenn ein anderer ein höheres Gebot abgibt.
5. Geben mehrere Personen ein gleichlautendes Gebot ab, gilt das zuerst abgegebene Gebot. Uneinigkeit über das letzte Gebot oder einen Zuschlag wird durch nochmaliges Angebot behoben. Dies gilt auch dann, wenn ein höheres Gebot übersehen worden ist.
6. Der Zuschlag verpflichtet zur Abnahme und sofortigen Bezahlung (Bar, EC-Karte, Überweisung) des Kaufpreises an den Versteigerer. Mit Erteilung des Zuschlages gehen Besitz und Gefahr unmittelbar auf den Käufer über, das Eigentum wird erst nach vollständiger Bezahlung übertragen.
7. Der Kaufpreis setzt sich zusammen aus dem Zuschlagpreis, sowie einem **Aufgeld von 25 %** auf die Brutto-Zuschlagssumme zzgl. der gesetzlichen MwSt (19 %) nur auf das Aufgeld.
8. Schriftliche Aufträge werden angenommen und sorgfältig bearbeitet, jedoch ohne Gewähr. Diese müssen einen Tag vor der Versteigerung beim Versteigerer eingegangen sein. Die Gebote müssen klar formuliert sein. Es sind Höchstgebote, es kann also auch darunter zugeschlagen werden. Bei Erwerb ist der Rechnungsbetrag sofort nach Rechnungserhalt fällig. Druckfehler und Irrtum vorbehalten.
9. Solange der Verkäufer/Einlieferer und Bieter/Ersteigerer sich nicht gegenteilig äußern, versichern sie, dass sie den Katalog und die darin angebotenen Gegenstände, die die Zeit von 1933 bis 1945 betreffen und unter §§ 86, 86a StGB fallen oder fallen können, nur zu den in § 86 Abs. 3 StGB bestimmten Zwecken veräußern und erwerben.
Diese sind: staatsbürgerliche Aufklärung, Abwehr verfassungswidriger und verfassungsfeindlicher Bestrebungen, der wissenschaftlichen und kunsthistorischen Forschung, der Aufklärung und der Berichterstattung über Vorgänge des Zeitgeschehens oder der militärhistorischen und uniformkundlichen Forschung.
Der Verkäufer/Einlieferer und Versteigerer bieten die im Katalog genannten Auktionsexponate nur unter diesen Voraussetzungen an. Mit dem Gebot verpflichtet sich der Bieter/Ersteigerer, die Auktionsexponate nur für die oben genannten Gründe zu erwerben und sie in keiner Weise propagandistisch, insbesondere im Sinne des § 86a StGB zu benutzen. Der Versteigerer ist berechtigt, Auktionsexponate, die unter den § 86 und § 86a fallen oder fallen können, ohne Angabe von Gründen nicht zur Versteigerung zu bringen und einem Bieter den Zuschlag zu verweigern, wenn dieser keine Gewähr dafür bietet, dass die Auktionsexponate den in § 86 Abs. 3 StGB genannten Zwecken dienen.
10. Der Versteigerer hat als Verpflichteter gemäß Geldwäschegesetz (GwG) die geldwäscherechtlichen Sorgfaltspflichten zu beachten. Hierzu gehört im Falle der Begründung einer Geschäftsbeziehung die Feststellung der Identität durch Erheben von Angaben (Name, Anschrift, Geburtsdatum, Geburtsort und Nationalität) und das Überprüfen der Identität des Verkäufers/Einlieferers und Ersteigerers bzw. des wirtschaftlich Berechtigten bei hochwertigen Auktionsexponaten im Wert ab 10.000,00 Euro, welche in bar gezahlt werden.
11. Gebote werden nur in ganzen Euro akzeptiert. Gebote mit Cent-Beträgen werden abgerundet.
12. Gerichtsstand und Erfüllungsort ist für beide Teile Hof.
13. Bei Unwirksamkeit einer der vorstehenden Bedingungen behalten alle übrigen ihre Gültigkeit.

Der Versteigerer

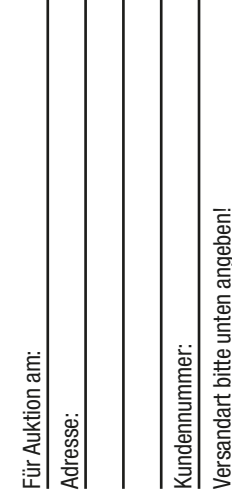

Kundennummer: _____

Versandart bitte unten angeben!

Es gilt immer die im Textteil ausgedruckte Nummer!
Die Gebote enthalten nicht das Aufgeld von 25% plus der gesetzlichen MwSt. Der Zuschlag erfolgt so niedrig wie möglich, ohne Ausnutzung des höheren schriftlichen Gebotes. Verkauf erfolgt zu den Auktionsbedingungen.

[illegible][illegible]

Falls Sie telefonisch mitbieten wollen, tragen Sie bitte die in Frage kommenden Kat.-Nr. und Ihre Tel.-Nr. ein, unter der Sie während der Auktion erreichbar sind! Bei Telefongeboten gilt automatisch der Katalogpreis als Mindestgebot ab 50 €.

[illegible]

Die abgegebenen Aufträge können während der Auktion nicht mehr erweitert oder zurückgezogen werden. Alle Aufträge müssen bis spätestens 20⁰⁰ Uhr des Auktionsvorabtages schriftlich oder per Fax vorliegen!

Bitte tragen Sie hier Ihre Telefonnummer ein, unter der Sie während der Auktion erreichbar sind.

Telefon-Nr.: _____

Unterschrift: _____

Abholungshinweise bei erfolgreichem Zuschlag (bitte ankreuzen):

- ☐ Persönlich in Döhlau ☐ Persönlich in Nürnberg
☐ Versand durch AUKTIONSHAUS LANKES

Datum: _____ Unterschrift: _____



Adresse:

AUKTIONSHAUS e.K.

Triffeldstr. 1 • 95182 Döhlau

Tel. 0 92 86 / 9 50 50 • Fax 95 05 40

Kundennummer: _____

Versandart bitte unten angeben!

SCHRIFTLICHE BIETAUFRÄGE:

Es gilt immer die im Textteil ausgedruckte Nummer!

Die Gebote enthalten nicht das Aufgeld von 25% plus der gesetzlichen MwSt. Der Zuschlag erfolgt so niedrig wie möglich, ohne Ausnutzung des höheren schriftlichen Gebotes. Verkauf erfolgt zu den Auktionsbedingungen.

**Per Post oder Fax**

Fax 0 92 86/95 05 40

[illegible][illegible]

BEI TELEFONISCHEN BIETAUSTRÄGEN GILT EIN AUTOMATISCHES GEBOT VON MINDESTENS 50 €:

Falls Sie telefonisch mitbieten wollen, tragen Sie bitte die in Frage kommenden Kat.-Nr. und Ihre Tel.-Nr. ein, unter der Sie während der Auktion erreichbar sind! Bei Telefongeboten gilt automatisch der Katalogpreis als Mindestgebot ab 50 €.

[illegible]

Die abgegebenen Aufträge können während der Auktion nicht mehr erweitert oder zurückgezogen werden. Alle Aufträge müssen bis spätestens 20⁰⁰ Uhr des Auktionsvorabes schriftlich oder per Fax vorliegen!

Bitte tragen Sie hier Ihre Telefonnummer ein, unter der Sie während der Auktion erreichbar sind.

Telefon-Nr.:

Unterschrift:

Abholungshinweise bei erfolgreichem Zuschlag (bitte ankreuzen):

☐ Persönlich in Döhlau ☐ Persönlich in Nürnberg

☐ Versand durch AUKTIONSHAUS LANKES

Datum:

Unterschrift:



6000

Märklin 2-C-1 Dampflokomotive HR 70/12920, Spur 0, elektr., schwarz, mit Tender, gW, 2 el. bel. Stirnlampen und Führerhausbeleuchtung, 1 fremder Schalter/Gestänge in Führerhaus, Räder tw besch. und rissig, LS und gealterter Lack, im tw besch. OK (ohne Innenaufteilung), sonst Z 2-3
500,- €



6001

Märklin Personenwagen 1751 G, Spur 0, CL, mit Inneneinrichtung, 4 AT, Figuren, Beleuchtung und Gussrädern (rissig), LS und gealterter Lack, L 24,5, im tw besch. OK (Deckel nicht passend), sonst noch Z 2
50,- €



6002

Märklin Mitropa Speisewagen 1752 G, Spur 0, CL, mit Inneneinrichtung, 4 AT, Beleuchtung und Gussrädern (rissig), LS und gealterter Lack, L 24,5, im tw besch. OK, sonst noch Z 2
50,- €



6003

Märklin Mitropa Schlafwagen 1753 G, Spur 0, CL, mit Inneneinrichtung, 4 AT, Figuren, Beleuchtung und Gussrädern (rissig), LS und gealterter Lack, L 24,5, im tw besch. OK, sonst noch Z 2
50,- €



6004

Märklin Postwagen 1755, Spur 0, CL, mit 4 AT, 4 DT und Pufferschlusslicht, LS tw ausgebl., gealterter Lack, L 24,5, sonst noch Z 2-3
50,- €



6005

Märklin Rheingold-Gepäckwagen 1759, Spur 0, CL, mit 4 AT, 2 STH und Beleuchtung, LS und gealterter Lack, L 24,5, sonst noch Z 1-2
50,- €

6006

Kibri Bahnhofshalle 53/12, HL, mit elektr. Beleuchtung, imit. Uhr, Sitzbank, Sitzgruppe, Zeitungsstände und Büfett, LS tw ausgebl., Alterungsspuren, L 43,5, sonst noch Z 2
150,- €

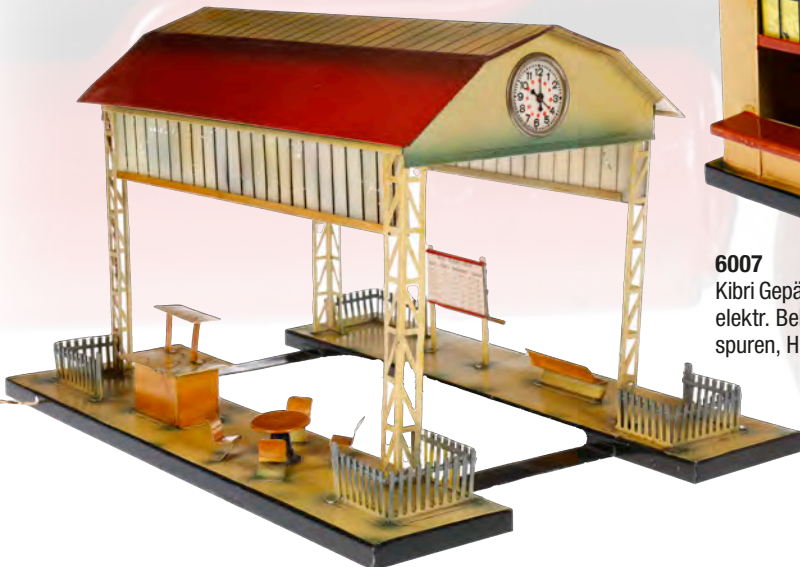

6007

Kibri Gepäck-Stelle 36/1, HL, mit AT und elektr. Beleuchtung, LS und Alterungsspuren, H 11,5, sonst noch Z 1-2
80,- €



6008

Kibri Telefonzelle 34/6, HL, mit elektr. Beleuchtung, ohne Telefon, LS und Alterungsspuren, H 10,5, sonst noch Z 2-3
100,- €



6009
Kibri Briefkasten 74/2, HL, mit AT und elektr. Beleuchtung, LS und Alterungsspuren, H 11, sonst noch Z 1-2
30,- €

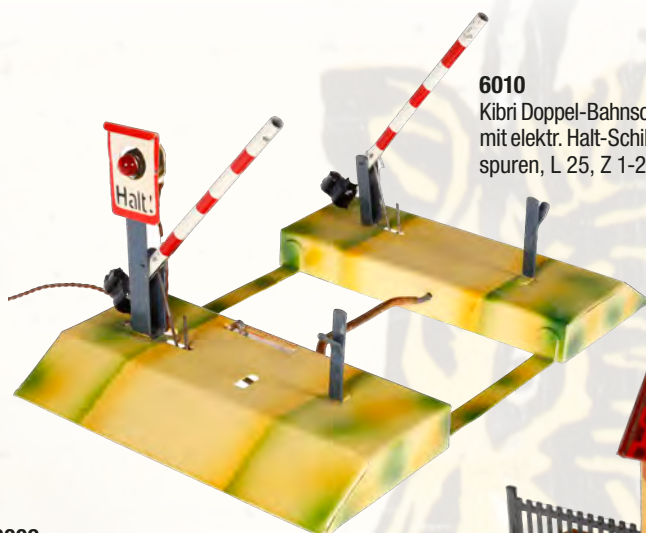

6010
Kibri Doppel-Bahnschranke 1/54/2 B, HL, mit elektr. Halt-Schild, LS und Alterungsspuren, L 25, Z 1-2
50,- €



6011
Kibri Bahnwarthaus „15“ 50/1, HL, mit AT, Zaunstücken und Klapp-tür, Signal fehlt, LS und Alterungsspuren, L 28,5, sonst noch Z 1-2
80,- €



6012
Märklin Triebwagen TW 12970, Spur 0, elektr., creme/violett, mit je 1 el. bel. Stirnlampe, LS tw ausgeb., gealterter Lack, sonst noch Z 2-3
150,- €



6013
Märklin 2-C-1 Dampflokomotive HR 70/12920, Spur 0, elektr., schwarz, mit Tender, gW, 2 el. bel. Stirnlampen und Führerhausbeleuchtung, Rotbereiche nachgezogen, Windleitbleche angelötet und nachlackiert, Tender meist rest. und ergänzt, LS und gealterter Lack, Z 3
500,- €



6014
Märklin 2-C Dampflokomotive GR 70/12920, Spur 0, elektr., schwarz, mit Tender, gW, 2 el. bel. Stirnlampen und Führerhausbeleuchtung, LS und gealterter Lack, sonst noch Z 2-3
500,- €



6015
Märklin 2-B-1 Tenderlokomotive TCE 70/12920, Spur 0, elektr., schwarz, mit kW und 2 el. bel. Stirnlampen, fachmännisch restauriert
200,- €



6016

Märklin 2-C Dampflok GR 66/12920, Spur 0, elektr., schwarz, mit falschem Tender (E), kW, 2 el. bel. Stirnlampen und Führerhausbeleuchtung, tw rest. und ergänzt, Z 3

250,- €



6017

Märklin BP Kesselwagen 1674, Spur 0, HL, LS und gealterter Lack, L 13, Z 2-3

30,- €



6018

Märklin Aral Kesselwagen 1674, Spur 0, HL, LS und gealterter Lack, L 13, Z 3

30,- €



6019

Märklin Leuna Kesselwagen 1674, Spur 0, HL, LS und gealterter Lack, L 13, sonst noch Z 2-3

30,- €



6020

Märklin Shell Kesselwagen 1674, Spur 0, HL, LS und gealterter Lack, L 13, Z 2-3

20,- €



6021

Märklin Standard Kesselwagen 1674, Spur 0, HL, LS und gealterter Lack, L 13, sonst noch Z 2-3

80,- €



6022

Märklin Standard/Essolub Kesselwagen 1674, Spur 0, HL, LS und gealterter Lack, L 13, sonst noch Z 2

20,- €



6023

Märklin ged. Güterwagen 1681, Spur 0, CL, mit 1 ST, LS und gealterter Lack, L 13, im OK, Z 1-2

20,- €



6024

Märklin Bananenwagen 1682, Spur 0, CL, mit 1 ST, LS und gealterter Lack, L 13, OK, Z 1-2

20,- €



6025

Märklin Kühlwagen 1683, Spur 0, CL, mit 1 ST, LS und gealterter Lack, L 13, im OK, Z 1-2

20,- €



6026

Märklin Kleintierwagen 1686, Spur 0, CL, mit Zwischenboden und 1 ST, LS und gealterter Lack, L 13, im tw besch. OK, sonst noch Z 1-2

50,- €



6027

Märklin Mineralwasserwagen 1687, Spur 0, CL, mit 1 ST, Dach wohl späte Ausführung, LS und gealterter Lack, L 13, im OK 1682, sonst Z 2

40,- €



6028

Märklin Gambrinus Bierwagen 1688, Spur 0, CL, mit 1 ST, Dach wohl späte Ausführung, LS und gealterter Lack, L 13, im leicht besch. OK, Z 2

40,- €



6029
Märklin Löwenbräu Bierwagen 1688, Spur 0, CL, mit 1 ST, LS und gealterter Lack, L 13, im tw besch. Karton, Z 2 **50,- €**



6030
Märklin Schultheiss-Patzenhofer Bierwagen 1688, Spur 0, CL, mit 1 ST, Dach rest., Achslager verändert, LS und gealterter Lack, L 13, im Karton, Z 3 **50,- €**



6031
Märklin Union Bierwagen 1688, Spur 0, CL, mit 1 ST, LS am Dach ausgeh., gealterter Lack, L 13, im tw besch. Karton, sonst noch Z 2-3 **150,- €**



6032
Märklin schweizer Feldschlösschen Bierwagen 1688, Spur 0, CL, Dach und ST rest., LS und gealterter Lack, L 13, im tw besch. Karton, sonst noch Z 2 **150,- €**



6033
Märklin ged. Güterwagen 1681, Spur 0, CL, mit 1 ST, späte Ausführung, LS und gealterter Lack, L 13, im tw besch. Karton, sonst Z 1-2 **20,- €**



6034
Märklin ged. Güterwagen 1691, Spur 0, CL, mit BRHh und 1 ST, LS und gealterter Lack, L 14,5, im tw besch. OK, sonst Z 1-2 **20,- €**

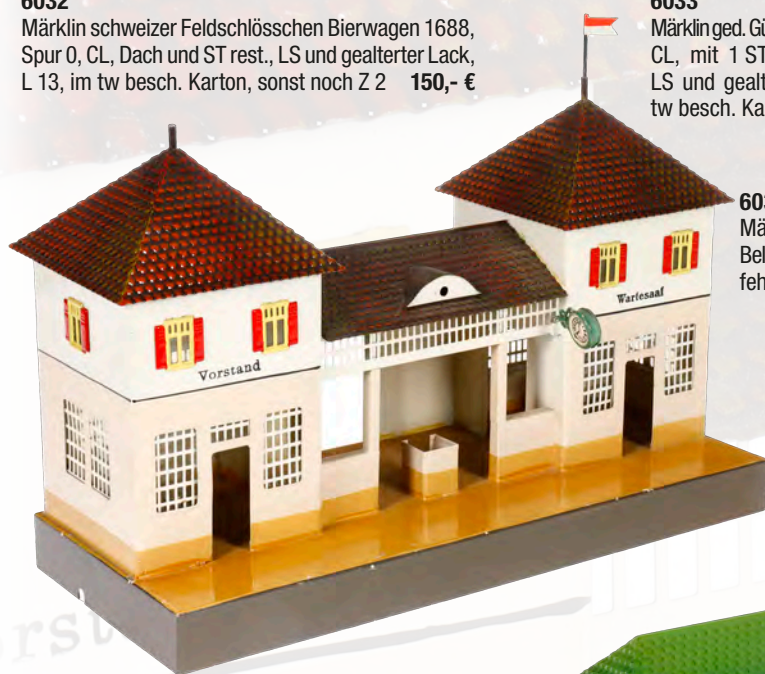

6035
Märklin Bahnhof 2032 B, HL, mit Mitteldurchgang, elektr. Beleuchtung, 1 Fahne und aufsteckbare Bahnhofsuhr, 1 Fahne fehlt, LS und gealterter Lack, L 36, Z 2 **150,- €**

6036
Märklin Bahnhof 2001 F, HL, mit Vordach, Sitzbank und seitlichem Schutzdach, 1 Dachkante tw lose, LS und gealterter Lack, L 40, sonst noch Z 2 **150,- €**



6037
Märklin Bahnsteig 2075, HL, mit Häuschen, Doppelsitzbank, 3 Figuren und Beleuchtung, Säulen gelötet, LS und gealterter Lack, L 40, Z 3 **100,- €**

6038

Märklin Signalbrücke 2390, Spur 0, HL, mit 1 Stecksignal, 1 Aufnahme für Mittelsteg ersetzt, LS und gealterter Lack, L 39,5, sonst noch Z 2-3 **30,- €**



6039

Märklin Gitterbogenbrücke 2503, Spur 1, elektr., HL, dazu Replik-Mittelpfeiler, Verbindungsdrähte fehlen, LS und gealterter Lack, L 24, im tw besch. OK, sonst Z 2 **80,- €**

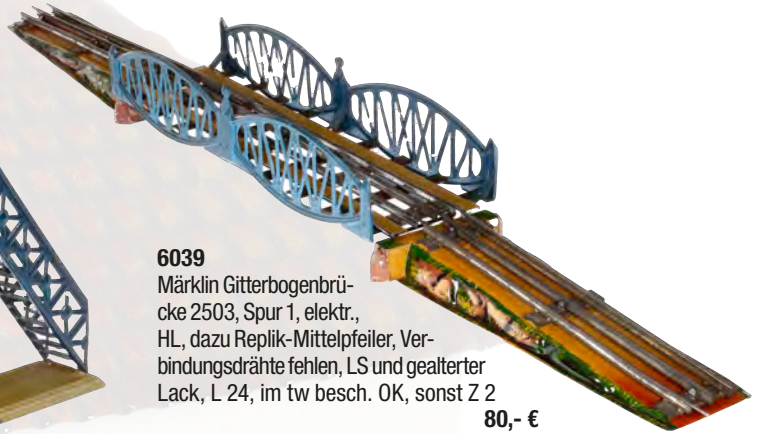

6040

Märklin Schienengarnitur für Tonauslöser 13620 GP, Spur 0, komplett, Alterungsspuren, im leicht besch. OK, sonst Z 2 **30,- €**

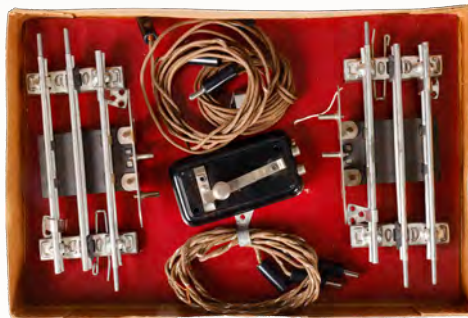

6041

Märklin Gepäckstückgarnitur 2730 G, Masse, HL, LS und Alterungsspuren, OK, Z 2 **30,- €**



6042

Märklin Weichenlaternengarnitur 13488 G, Spur 0, Alterungsspuren, im tw besch. OK, Z 2-3 **10,- €**



6043

Märklin Elektrokarre mit Anhänger 2682 M/2, HL, mit 4 Milchkanne, Deckel und Figur fehlen, 2 Kannen fremd verschraubt, LS und Alterungsspuren, im tw besch. OK, Z 3 **10,- €**



6044

Karte mit 3 Märklin Stopp-Tafeln für Prellböcke, HL, H 3,5, als Ersatzteile **10,- €**

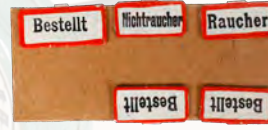

6045

Karte mit 5 Märklin Wagenschildern, uralt, HL, LS, L 2,5 und 3, als Ersatzteile **10,- €**



6046

Märklin Wärterhaus 2153, HL, mit Haltschild und Zaun mit Durchgang, LS und gealterter Lack, L 12,5, sonst noch Z 1-2 **30,- €**



6047

Märklin Abfahrts- und Ankunftsstander 2643, HL, LS und gealterter Lack, H 14,5, sonst Z 1-2 **30,- €**



6048

Märklin Läutewerk 2243, uralt, HL, zum Aufstecken, mit Handkurbel, Mechanik def., LS und gealterter Lack, H 13,5, Z 3 **80,- €**

6049

Märklin Sackkarre 2691/1, HL, LS und Alterungsspuren, H 8,5, Z 2 **20,- €**



6050

Märklin Sackkarre 2691/2, uralt, HL, LS und gealterter Lack, H 12,5, Z 2-3 **20,- €**



6051

Märklin Sackkarre 2691/3, uralt, HL, mit Holzgriffen, LS und gealterter Lack, H 19, sonst noch Z 2-3 **30,- €**



6052

Bing amerik. Vollbahnlokomotive 3238 NYC, Spur 1, elektr., Guss, HL, mit je 2 el. bel. Stirnlampen, 2 Glocken und Kuhfängern, Schwarzbereiche ohne Schutzlack, LS und Alterungsspuren, sonst noch Z 2 **500,- €**





6053

Carette 1-A Dampflo, Spur 1, uralt, spiritusbetrieben, mit Tender, Brenner, Pfeife und 2 oszill. Zylindern, alters- und gebrauchtsbedingte LS, sonst noch Z 2-3

150,- €

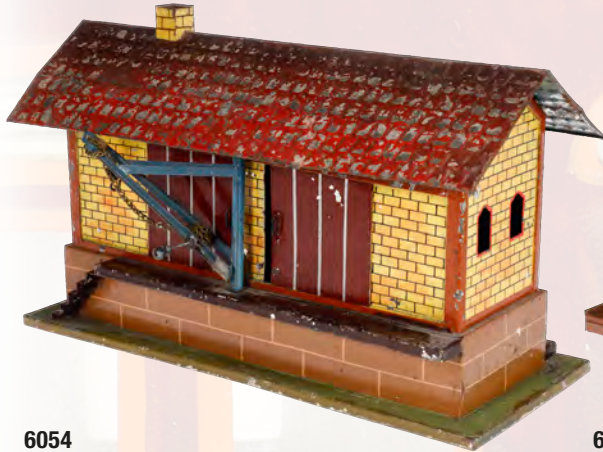

6054

Bing Güterschuppen, uralt, HL, mit Dienststeinrichtung, 4 ST und Kran, LS tw ausgeb., spröder Lack, L 34, Z 3

100,- €



6055

Bing Landbahnhof, CL, mit AT, Sockel tw verbogen, LS und Altersspuren, L 23,5, sonst noch Z 2-3

50,- €



6056

Bischoff? Bogenlampe, elektr., auf Holzsockel, Altersspuren, H 21, Z 2

50,- €



6057

2 Bischoff Doppelbogenlampen, elektr., auf Holzsockel, Altersungsspuren, H 36,5, Z 2

100,- €



6058

Märklin 2-B Dampflo E 66/12920, Spur 0, elektr., grün/schwarz, mit Tender, kW und 2 el. bel. Stirnlampen, kleine Ausbesserungen, LS und gealterter Lack, Z 2

300,- €



6059

Märklin 2-B Dampflo E 66/13050, Spur 0, elektr., grün/schwarz, mit Tender und 1 el. bel. Stirnlampe, LS und gealterter Lack, Z 2-3

200,- €



6060

Märklin 2-B Dampflo E 13040, Spur 0, elektr., schwarz, mit Tender, 1 el. bel. Stirnlampe und Führerhausbeleuchtung, Kessel tw verdetlt, LS tw ausgeb., gealterter Lack, Z 2-3

200,- €



6061

Märklin Personenwagen 1894, Spur 0, HL, mit Inneneinrichtung und 4 AT, Dach rest., LS und gealterter Lack, L 20, sonst Z 2-3

400,- €



6062

Märklin Mitropa Speisewagen 1894, Spur 0, HL, mit Inneneinrichtung und 4 AT, LS tw ausgeb., gealterter Lack, L 20, sonst Z 2

400,- €



6063

Märklin Mitropa Schlafwagen 1894, Spur 0, HL, mit Inneneinrichtung und 4 AT, LS tw ausgeb., gealterter Lack, L 20, sonst Z 2

400,- €



6064

Märklin Personenwagen 1894, Spur 0, HL, mit Inneneinrichtung und 4 AT, LS tw ausgeb., gealterter Lack, L 20, Z 2

400,- €

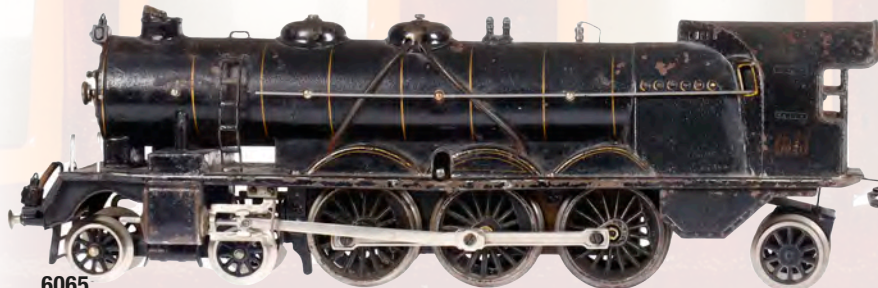

6065

Märklin franz. 2-C-1 Dampflok H 1021 PLM, Spur 1, schwarz, mit Tender und 3 imit. Stirnlampen, Uhrwerk def., Vor- und Nachläufer ersetzt, LS und stark gealterter Lack, zum Herrichten

350,- €

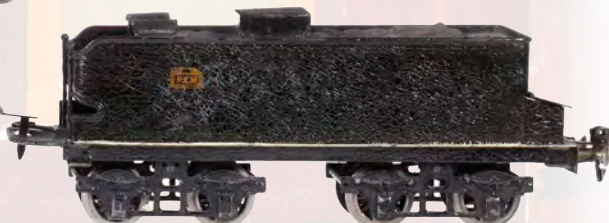

6066

Märklin Glaswagen 1870, Spur 1, uralt, HL, mit 2 ST, LS tw ausgeb., gealterter Lack, L 25, Z 3

300,- €



6067

Märklin Schneepflug 1888, Spur 1, uralt, HL, mit Bügelkupplung, LS, Figuren und Stirnlampe ersetzt, gealterter Lack, L 20, Z 3

300,- €

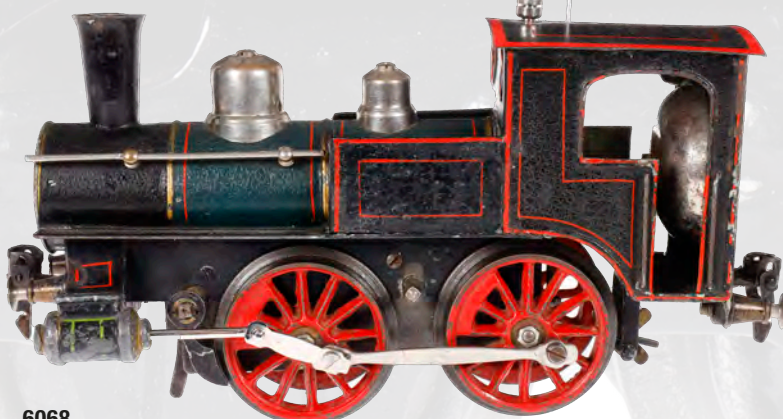

6068

Märklin B-Tenderlokomotive T 1021, Spur 1, uralt, Uhrwerk intakt, HL, mit Klingel, Wasserkästen, Dach und Puffer ergänzt, LS tw ausgeb., gealterter Lack, Z 3 oder zum Herrichten

950,- €



6069

Märklin Zug, Spur 1, uralt, Uhrwerk intakt, HL, mit trapezförmigen Achslagern, Gussrädern und Schnappkupplungen, mit A-1 Dampflok 1021 B, Tender, 2 Personenwagen 1805 und ged. Güterwagen 1803, Lok mit Gebrauchsmuster-Schild am Sanddom, Ausführung mit nicht verschraubtem Motor, Motor lose, alters- und gebrauchsbedingte LS, gealterter Lack, Wagenlänge 10, Rarität

2.700,- €



6070

Selzer Krokodil CCS 66/12920, Spur 0, elektr., orange, mit je 2 el. bel. Stirnlampen, kleine LS und leicht gealterter Lack, im OK, Z 1-2

1.500,- €



6071

Ritter Triebwagen „Blauer Pfeil“ TWE 12930, Spur 0, elektr., blau, mit elektr. Beleuchtung, kleine LS und leichte Alterungsspuren, im OK, Z 1-2

250,- €



6072

Hehr Straßenbahn-Anhänger 13070, Spur 0, creme/rot, mit 4 ST und Beleuchtung, kleine LS und leichte Alterungsspuren, L 18,5, Z 1-2

100,- €



6073

Schrimpf Transformatorenhaus, HL, leichte Alterungsspuren, H 20,5, Z 1

50,- €



6074

Märklin 2-B Dampflok E 66/12920, Spur 0, elektr., oliv/schwarz, mit Tender, kW, 2 el. bel. Stirnlampen und Führerhausbeleuchtung, LS und gealterter Lack, im ausgeschnittenem Unter-OK, sonst noch Z 2

300,- €



6075

Märklin 2-B-1 E-Lok CS 66/12920, Spur 0, elektr., grün, mit 2 el. bel. Stirnlampen, restauriert

150,- €



6076

Märklin 2-B-1 E-Lok CS 65/13020, Spur 0, elektr., braun, mit 1 el. bel. Stirnlampe, Dachaufsatz, Stirnseiten und Rahmen restauriert, LS tw ausgeb., gealterter Lack, Z 3

300,- €



6077

Märklin Milchtransportwagen 1777, Spur 0, HL, mit BRH und 3 Behältern, LS und gealterter Lack, L 18,5, Z 3

50,- €



6078

Märklin int. Speisewagen 1946 JG, Spur 0, HL, mit Inneneinrichtung, 4 AT, Gussrädern, 2 versch. Zuglaufschildern und franz. Rahmenbeschriftung, LS tw ausgeb., gealterter Lack, L 35, Z 2-3

950,- €



6079

Märklin Central-Bahnhof 2004, uralt, HL, mit Mitteldurchgang, tw rest., ergänzt und verändert, L 43,5, zum Herrichten

500,- €



6080
Märklin Einsteigehalle 2059, uralt, HL, meist rest., ergänzt und verändert, L 39, Z 4
100,- €



6081
Märklin Einsteigehalle 2059, uralt, HL, meist rest., ergänzt und verändert, L 39, Z 4
100,- €



6082
Märklin Bahnübergang 2180, uralt, HL, mit Wartehalle, tw rest., ergänzt und verändert, L 35,5, Z 4
250,- €



6083
Märklin Einsteigehalle 2069, uralt, HL, mit 2 imit. Lampen, versch. Glasscheiben, rest., ergänzt und verändert, L 37, Z 4
250,- €

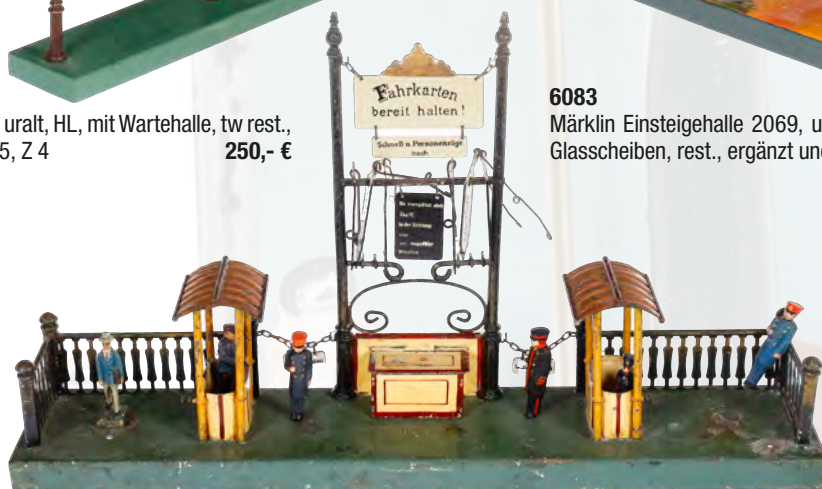

6084
Märklin Bahnsteigsperrung 2638, uralt, HL, mit 2 Sperrenhäuschen, tw rest., ergänzt und verändert, Fremdbohrungen und NV, L 43,5, zum Herrichten
150,- €



6085
Märklin Einsteigehalle 2085, uralt, HL, Fremdbohrungen, tw ergänzt und rest., L 27, zum Herrichten
100,- €



6086
Märklin Wärterhaus 1040, uralt, HL, tw rest., ergänzt und verändert, NV, L 23,5, Z 4
50,- €

6087

Märklin Waggon-Waage 2571, uralt, HL, ÜL, rest. und ergänzt, L 23,5, Z 4

50,- €



6088

Märklin Drehkran 2580, uralt, HL, tw rest. und ergänzt, H 23, Z 4

50,- €



6089

Märklin Güterschuppen 2106, HL, mit 2 ST und Kran, LS und gealterter Lack, L 31, Z 2

350,- €



6090

Märklin Runnenwagen 1852, Spur 1, HL, mit BRH und Holzladung, 2 Spannringe fehlen, LS und gealterter Lack, L 33,5, sonst Z 2

150,- €



6091

Märklin Schultheiss-Patzenhofer Bierwagen 1988, Spur 1, HL, mit BRHh und 2 ST, LS und gealterter Lack, L 24, im leicht besch. OK, sonst Z 2

300,- €



6092

Märklin Seefischewagen 1991, Spur 1, HL, mit BRHh und 2 ST, LS und gealterter Lack, L 24, Z 2

150,- €



6093

Märklin Shell Kesselwagen 1994, Spur 1, HL, mit BRH, LS und gealterter Lack, L 24, im leicht besch. OK, sonst Z 1-2

150,- €



6094
Märklin Weinwagen 1976, Spur 1, HL, LS und gealterter Lack, L 19,5, im tw besch. OK, sonst noch Z 1-2 **150,- €**



6095
Märklin B-Dampflok F 1020, Spur 0, uralt, schwarz, Uhrwerk intakt, mit Tender und Bremse, alters- und gebrauchtsbedingte LS, sonst noch Z 2-3 **300,- €**



6096
Märklin Kipp-Kastenwagen 1830, Spur 0, uralt, HL, abklappbare Seitenwände, 1 Stirnseite tw nachlackiert, schwarzer oberer Rahmenbereich nachgezogen, LS und gealterter Lack, L 11, sonst noch Z 2-3 **300,- €**



6097
Märklin Schlafwagen 1843, Spur 0, uralt, HL, mit Inneneinrichtung, 3 Replik-Figuren und 4 AT, LS und gealterter Lack, L 15, sonst noch Z 2-3 **800,- €**



6098
Märklin Unterwagen 1818, Spur 0, uralt, HL, 4 Wände abklappbar, dazu Replik-Zirkustransportwagen, mit Inneneinrichtung und Deichsel, LS tw ausgeb., gealterter Lack, L 16,5 und 14,5, Z 3 **250,- €**



6099
Replik-Unterwagen mit Möbeltransport, Spur 0, HL, LS und Alterungsspuren, L 16,5 und 13,5, Z 2-3 **150,- €**



6100
Märklin Gepäckwagen 1836, Spur 2, uralt, HL, mit Diensteinrichtung, 1 AT und 2 ST, Laternen ergänzt und 1 lose, innen stark spröder Lack, 1 Tritt Brett an Stirnseite fehlt, LS und stark gealterter Lack, L 26, zum Herrichten **150,- €**



6101
Märklin Petroleumwagen „Standard Oil“ 1812, Spur 2, uralt, HL, mit Bügelkupplungen und Gussrädern, tw nachlackiert, LS und gealterter Lack, L 18, Z 3 **250,- €**

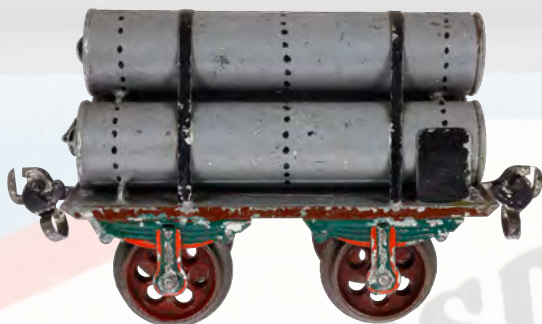

6102
Märklin Gasröhrenwagen 1813, Spur 2, uralt, HL, mit Ringkupplungen und Gussrädern, LS und gealterter Lack, L 14,5, sonst noch Z 2-3 **400,- €**



6103
Märklin Kranwagen 1859, Spur 2, uralt, HL, mit Bügelkupplungen und Gussrädern, LS/RS, gealterter Lack, L 18,5, sonst noch Z 2-3 **500,- €**



6104
Märklin Petroleumwagen „Standard Oil“ 1812, Spur 2, uralt, HL, mit Bügelkupplungen und versch. Gussradsätzen, LS und gealterter Lack, L 17,5, sonst noch Z 2 **500,- €**



6105
Märklin 2-B-1 Dampflok CE 1021, Spur 1, uralt, Uhrwerk intakt, HL, mit Tender, 3 imit. Replik-Stirnlampen, Bremse, v+r, langsam und schnell, LS und gealterter Lack, sonst noch Z 2-3 **1.200,- €**



6106
Märklin amerik. Viehwagen 1871 PRR, Spur 1, uralt, HL, mit 2 ST, LS und gealterter Lack, L 24,5, sonst noch Z 2 **200,- €**



6107
Märklin amerik. Pferde- und Gepäckwagen 1872 PRR, Spur 1, uralt, HL, mit 4 ST, LS tw ausgeb., gealterter Lack, L 25, sonst noch Z 2-3 **300,- €**



6108
Märklin Abteilwagen 1856, Spur 1, uralt, HL, mit Inneneinrichtung und 6 AT, LS tw ausgeb., gealterter Lack, L 22,5, sonst noch Z 2-3 **200,- €**



6109
Märklin Vollbahnlok V 3120, Spur 0, Schwachstrom, grün, mit 1 el. bel. Stirnlampe, LS und gealterter Lack, sonst noch Z 2-3 **100,- €**



6110
Märklin schweizer Triebwagen „Roter Pfeil“ RP 930, Spur 0, Uhrwerk intakt, rot, LS, Pantograph ersetzt, stark gealterter Lack, mit Schlüssel, im tw besch. OK TWE 930, Z 3 **50,- €**



6111
Märklin Mitropa Speisewagen 1886, Spur 0, CL, mit 4 AT, LS und gealterter Lack, L 20, sonst noch Z 2 **50,- €**



6112
Märklin Mitropa Schlafwagen 1886, Spur 0, CL, mit 4 AT, LS und gealterter Lack, L 20, sonst noch Z 2 **50,- €**



6114
2 Bub Wagen, Spur 0, 1 mit 2 ST und 1 mit Holzladung, LS und Alterungsspuren, L 21,5, sonst noch Z 2 **100,- €**



6113
Märklin Dapolin Kesselwagen 1774, Spur 0, HL, mit BRH, LS und gealterter Lack, L 18,5, Z 3 **400,- €**



6115
Märklin Brücken-Laufkran 2586, uralt, HL, mit 2 Kurbeln und Laufkatze, Sockel rest., LS tw ausgeb., gealterter Lack, L 36, sonst Z 2-3 **950,- €**



6116
Märklin Lademaß 2209, Spur 1, uralt, HL, LS tw ausgeb., gealterter Lack, L 13,5, Z 2-3 **200,- €**

6117

Märklin Brücke 2506, Spur 0, uralt, HL, mit Mittel-
leiter, Steckteile fehlen, versch. Ausbesserungen und
Lötlspuren, LS und gealterter Lack, L 105, Z 3

380,- €

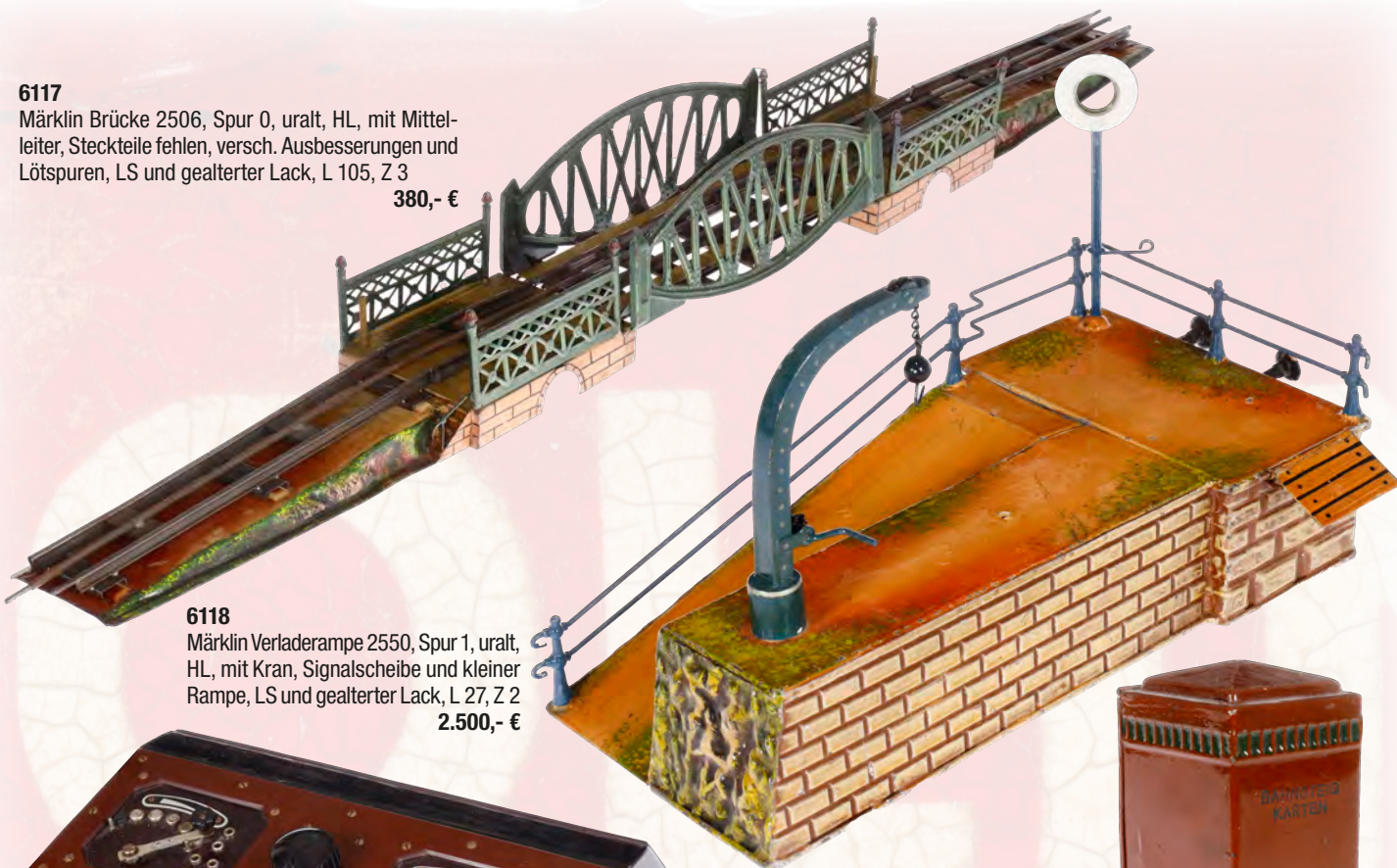

6118

Märklin Verladerampe 2550, Spur 1, uralt,
HL, mit Kran, Signalscheibe und kleiner
Rampe, LS und gealterter Lack, L 27, Z 2

2.500,- €



6119

Märklin Doppeltrafo für Ausstellungs-
anlagen 13474 B, 220 V, Alterungsspuren
und LS, L 32, Z 2-3

100,- €

6120

Märklin Bahnsteigkartenautomat 2652,
HL, LS und gealterter Lack, H 14, Z 2

200,- €



6121

Märklin Wärterhaus zum Aufstecken 2161,
uralt, HL, mit 1 AT, LS tw ausgeb., gealterter
Lack, 9 x 4,5, als Ersatzteil

90,- €

6122

2 Märklin Stecksignale für Signalbrücke 2394/1,
uralt, HL, je mit Kettenzug, Gesamthöhe 24, als
Ersatzteile

80,- €



6124

Märklin Spatenbräu Bierwagen 1808, Spur 1, uralt, HL, mit 2 ST,
Ringkupplungen und Gussrädern, Dach alt nachlackiert, LS und
gealterter Lack, L 10,5, sonst noch Z 2-3

200,- €



6123

Märklin A-1 Dampflokomotive 1021, Spur 1, uralt, Uhrwerk intakt, HL, trapezförmige Achslager und Ring-
kupplungen, mit Tender, vorderer schwarzer Kesselbereich und Schlot nachlackiert, Führerhaus
am Sockel geklebt und Blech tw lose, LS tw ausgeb., gealterter Lack, sonst noch Z 2-3

950,- €



6125

Märklin Planewagen 1810, Spur 1, uralt, HL, mit Ringkupplungen
und Gussrädern, Plane RS, LS und gealterter Lack, L 10,5, sonst
noch Z 2-3

150,- €



6126
Märklin Kipplore 1811, Spur 1, uralt, HL, mit Ringkupplungen und Gussrädern, Lore an 1 Kante tw lose, LS und stark gealterter Lack, L 10,5, Z 3 **50,- €**



6127
Märklin Petroleumwagen „Standard Oil“ 1812, Spur 1, uralt, HL, mit Ringkupplungen und Gussrädern, meist farbl. rest., L 10,5, Z 3 **100,- €**



6128
Märklin Gasröhrenwagen 1813, Spur 1, uralt, HL, mit Ringkupplungen und Gussrädern, Röhrenabdeckungen ohne Farbe, Rahmenbereich tw nachlackiert, LS und gealterter Lack, L 10,5, Z 3 **100,- €**



6129
Märklin Langholzwagen 1814 G, Spur 1, uralt, HL, mit Schnittholzladung, Ringkupplungen und Gussrädern, LS und stark gealterter Lack, Wagenlänge je 10,5, Z 3 **30,- €**



6130
Märklin A-1 Dampflok 1020, Spur 0, uralt, Uhrwerk intakt, HL, mit Tender und Bremse, LS und gealterter Lack, sonst noch Z 2-3 **1.000,- €**



6131
Märklin Viehwagen 1871, Spur 0, uralt, HL, mit 2 ST, LS und gealterter Lack, L 15, Z 2-3 **200,- €**



6133
Märklin Personenwagen 1841, Spur 0, uralt, HL, mit Inneneinrichtung und 4 AT, LS und gealterter Lack, L 17,5, Z 2-3 **350,- €**



6132
Märklin Tender, Spur 0, uralt, HL, für z.B. E 1020, LS und gealterter Lack, L 13, sonst noch Z 2 **500,- €**



6134
Märklin Tender, Spur 0, grün/schwarz, mit Gussrädern, für Lokomotiven H, kleine Ausbesserungen, LS und gealterter Lack, L 18,5, sonst noch Z 2 **500,- €**

6136

Märklin Kleinstadtbahnhof 2030, Spur 0, HL, mit Brunnen und seitlicher Sitzgarnitur (1 Stuhl-
lehne fehlt), LS am Dach tw
ausgeb., gealterter Lack, L 32,
Z 2-3

100,- €



6135

Märklin Motor für Triebwagen TWE/RP, Spur 0, Alterungsspuren, L 7,5, als
Ersatzteil

40,- €

6137

Märklin Fahrdienstleiter 13863, elektr., HL, seilf. Laternenabdeckung
fehlt, Arm ersetzt, LS und gealterter
Lack, L 12, Z 3

50,- €



6139

Märklin Prellbock 2203, Spur 1, grau/grün, HL, ohne
Beleuchtung, LS und gealterter Lack, L 16, Z 2-3

50,- €

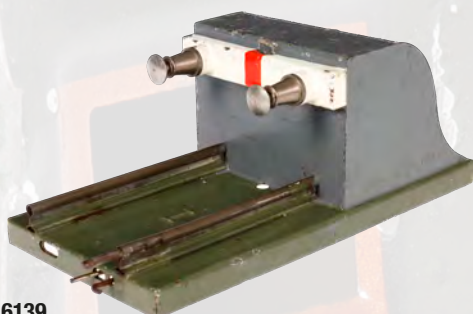

6138

Märklin Handsignallaterne 2282, HL, mit Batteriebeleuchtung, LS
und Alterungsspuren, H 9,5, sonst
noch Z 2

50,- €



6141

3 Milchkannen, Weißblech, Alters-
spuren, H 7

50,- €



6140

Märklin OK mit 2 Zaunstücken 2667, HL, LS und gealterter Lack, L 39,5, Z 2

100,- €



6142

Märklin Schildergarnitur 2357 G/A, HL, Nummern 1-6, LS und gealterter Lack,
H 3, im leicht besch. OK, sonst noch Z 2

20,- €



6143

Märklin Schildergarnitur 2357 G/B, HL, Nummern 7-12, LS und gealterter Lack,
H 3, im leicht besch. OK, sonst noch Z 2

20,- €



6144

Bing amerik. Prellbock „Track I“, Spur 1, uralt, HL, 3 kleine Fremdbohrungen, LS
und gealterter Lack, L 13, Z 2-3

50,- €



6145

Bing amerik. Prellbock „Track I“, Spur 2, uralt, HL, LS und gealterter Lack, L 13,
Z 2-3

100,- €



6146

Märklin amerik. Zug NYC, Spur 0, Schwachstrom, CL, mit U-Bahn-
Lok AV 3130 und 2 Personenwagen 2944, Dach von Lok ersetzt,
1 Stirnlampe fehlt, LS und gealterter Lack, Wagenlänge 18, sonst
noch Z 2-3

1.500,- €



6147
Märklin Plattformwagen 1766, Spur 0, HL, mit rotem Blechauto, Holzräder, LS und gealterter Lack, L 16,5, Z 2-3
150,- €



6148
Märklin Fasswagen 1776, Spur 0, HL, mit BRH, LS und gealterter Lack, L 18,5, Z 2-3
100,- €



6149
Märklin int. Personenwagen 1751 J, Spur 0, blau, mit 4 AT und Beleuchtung, LS und gealterter Lack, L 24,5, Z 2-3
250,- €



6150
Märklin Bananenwagen 1792, Spur 0, CL, mit BRH und 2 STH, LS und gealterter Lack, L 18,5, im OK, Z 2
50,- €

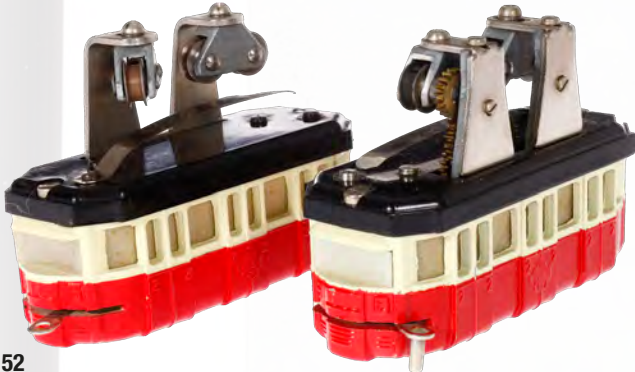

6152
Stube Motorwagen und Anhänger 1001/1002, Spur H0, rot/creme, für Wuppertaler Schwebebahn, je mit Beleuchtung, LS und Alterungsspuren, L je 9, Z 2
300,- €



6153
Stube Motorwagen und Anhänger 1001/1002, Spur H0, blau/creme, für Wuppertaler Schwebebahn, je mit Beleuchtung, LS und Alterungsspuren, L je 9, Z 2
300,- €

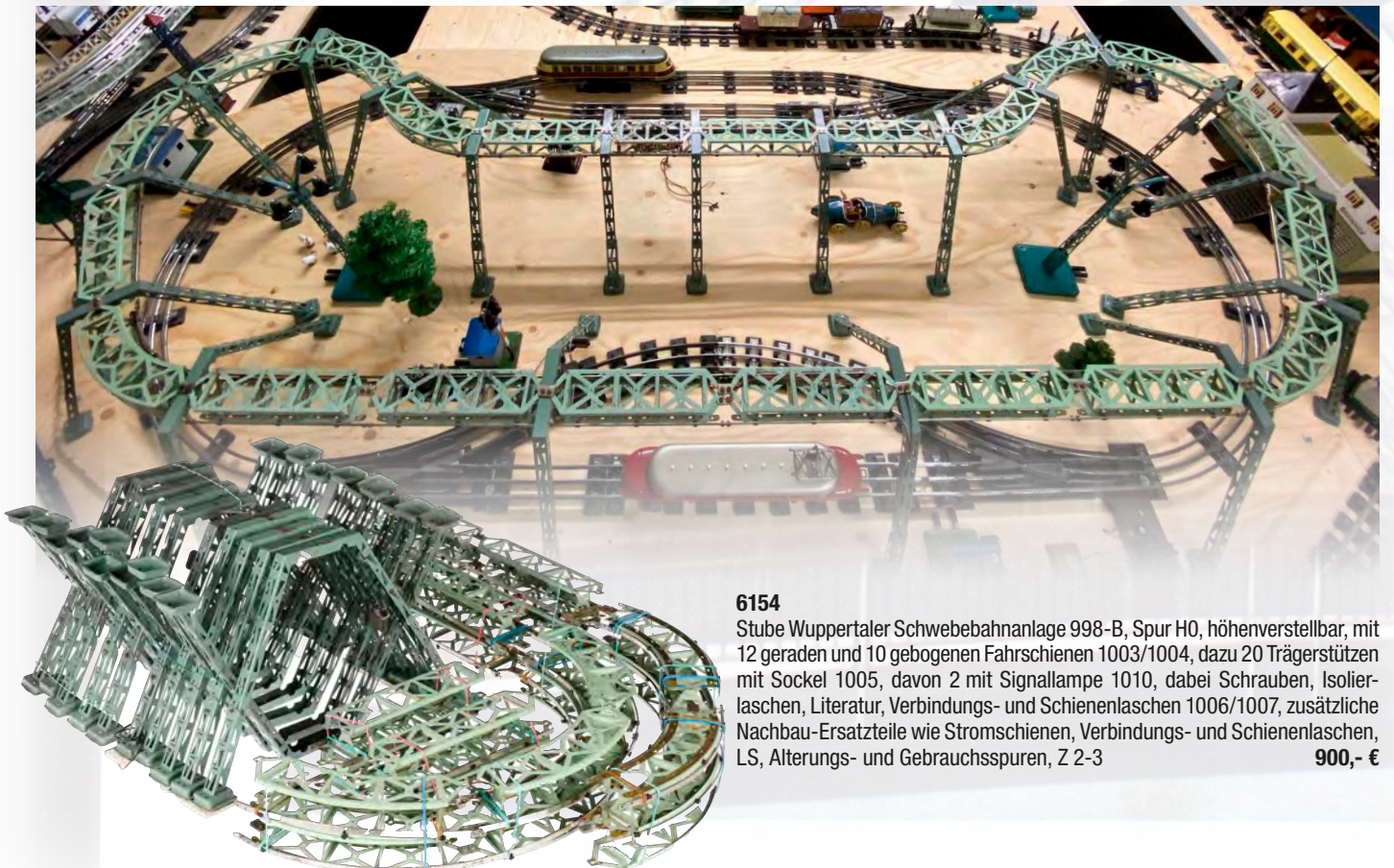

6154
Stube Wuppertaler Schwebebahnanlage 998-B, Spur H0, höhenverstellbar, mit 12 geraden und 10 gebogenen Fahrschienen 1003/1004, dazu 20 Trägerstützen mit Sockel 1005, davon 2 mit Signallampe 1010, dabei Schrauben, Isolierlaschen, Literatur, Verbindungs- und Schienenlaschen 1006/1007, zusätzliche Nachbau-Ersatzteile wie Stromschienen, Verbindungs- und Schienenlaschen, LS, Alterungs- und Gebrauchsspuren, Z 2-3
900,- €

6151

Hauser Bahnhof 18273, Holz, bemalt, Fensterläden aus Blech, mit 5 AT und elektr. Beleuchtung, Turm zum Abnehmen, 20er Jahre, LS und Altersspuren, L 66, Z 2-3 **80,- €**



6155

Brilliè Bahnhofsuhr, elektr., mit 2 Aufhängungen, LS, D 32, Alterungsspuren **180,- €**



6301

Carette Elektromotor, uralt, Guss, HL, auf Holzsockel, Gebrauchsspuren, L 17,5, Z 2-3 **150,- €**



6300

Märklin stationäre Lokomobile 4151/6, patinierter Kessel, mit Brenner und Armaturen, 2 Schwungräder mit doppeltwirkendem, feststehendem Zylinder und Regler, einseitig Galerie mit Treppe, HL, Kachelboden, leichte Gebrauchsspuren, L 30,5 cm, Z 1-2. **2.200,- €**



6302

Märklin Getreide-Putzmaschine, uralt, HL, LS am Sockel ausgeh., tw RS, gealterter Lack, L 14,5, Z 3 **550,- €**



6303

Märklin Futterschneidemaschine, uralt, HL, LS und gealterter Lack, L 11,5, Z 2-3 **200,- €**



6304

Märklin Wassermühle, HL, mit Säge und oszill. Zylinder, LS und gealterter Lack, L 20,5, sonst noch Z 2 **400,- €**



6305

Doll Drescher 619, HL, mit 2 Figuren, LS und Altersspuren, L 19, Z 2 **100,- €**



6306

Carette Raddampfer, uralt, HL, spiritusbetrieben, mit liegender Dampfmaschine und oszill. Zylinder, KD 5, auf Schlitten, Baldachindach, hintere Aufbauten und Kleinteile fehlen, LS und gealterter Lack, L 60, sonst noch Z 2

12.000,- €



6400

Bing off. Viersitzer, uralt, HL, gummibereift, Uhrwerk intakt, mit Bremse und verstellbarer Lenkung, 3 imit. Laternen, besetzt mit 4 alten Originalfiguren, Lack tw abgesplittert, L 23, sonst noch Z 2

2.800,- €



6401

Französisches Schwungradkarussell „Trottoir roulant Paris 1900“, mechanisches Laufband zur Beförderung der Besucher der Pariser Weltausstellung 1900, HL, mit Haltepunkt, 3 Etagen und 18 Zinnfiguren, auf Holzboden, Abdeckung fehlt, 38 x 38 cm, leichte Alterungsspuren, Z 2, Rarität.

4.500,- €

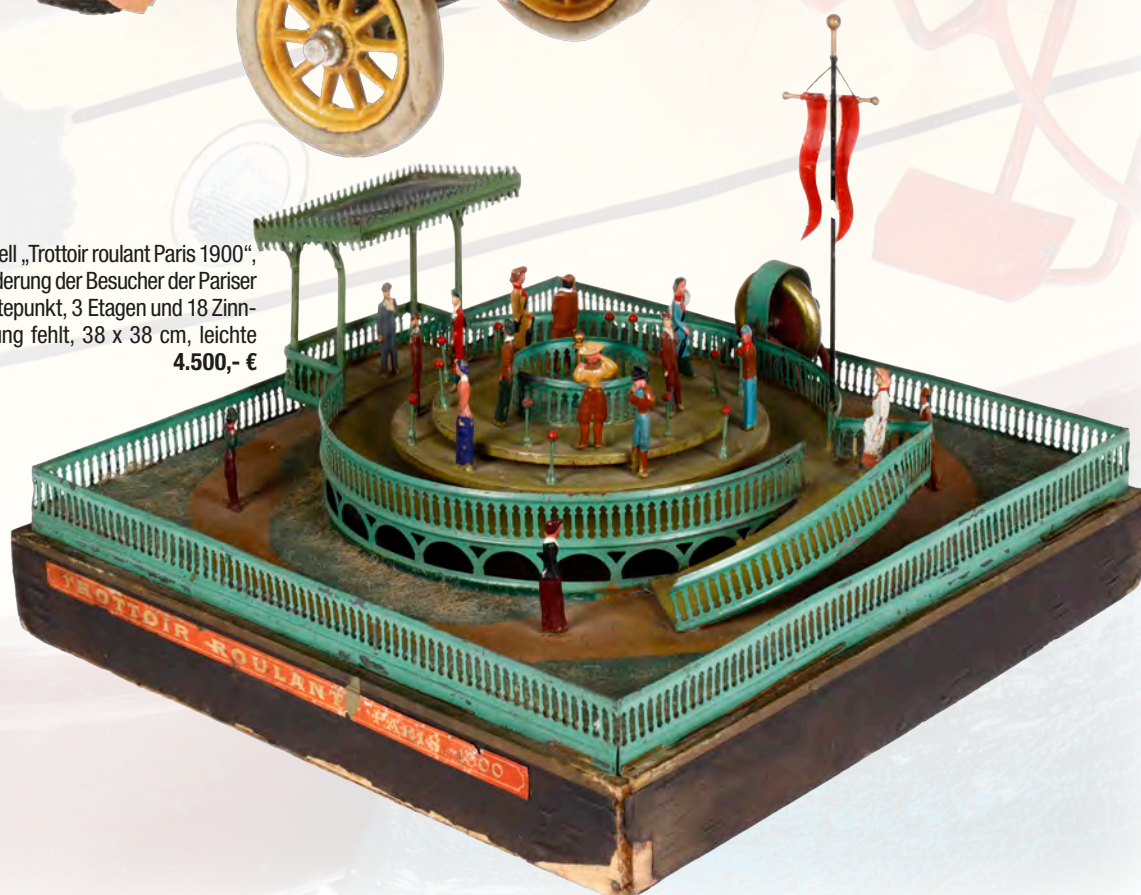



6403

Miniatur-Eisenbahn, CL, Uhrwerk intakt, LS/RS, D 24, sonst noch Z 2-3 **100,- €**

6402

JEP Rennboot „Ruban Bleu No.2“, Uhrwerk intakt, HL, mit Schlüssel und Fahrerfigur, Fahne und Befestigungsschrauben fehlen, LS und Alterungsspuren, L 50, sonst noch Z 2-3 **50,- €**



6405

Göso LKW „Esso“, Blech, rot/grau, Uhrwerk intakt, mit 8 Benzinflaschen, LS, L 21, sonst noch Z 2-3 **50,- €**



6404

Göso LKW „Coca Cola“, Blech, gelb/rot, Uhrwerk intakt, mit 8 Getränkekisten, LS, L 21, sonst noch Z 2-3 **50,- €**

6406

Günthermann Feuerwehr, Blech, rot, Uhrwerk intakt, mit 6 Figuren, LS und Alterungsspuren, L 32,5, Z 2-3 **50,- €**



6407

Arnold Motorradfahrer „Mac“ 700, Blech, CL, Uhrwerk intakt, steigt aber nicht ab, LS und Alterungsspuren, L 19,5, zum Herrichten **50,- €**

6408

Arnold Motorradfahrer mit Beiwagen „Mac“ 700, Blech, CL, batteriebetrieben, tw NV und lose, LS und Alterungsspuren, L 20, zum Herrichten **50,- €**



6409

Gama Affe auf Motorrad, Blech, CL, Uhrwerk intakt, LS und Alterungsspuren, L 17, Z 2-3 **50,- €**

6411

PN Auto mit Motorrad 320, Blech, CL, Uhrwerk intakt, LS und Alterungsspuren, L 14,5 und 9, Z 2-3 **30,- €**



6410

CKO Motorrad mit Beiwagen „Tourist“ 370, Blech, CL, Uhrwerk intakt, Helm vom Beifahrer wohl ergänzt oder nachlackiert, LS und Alterungsspuren, L 14, Z 3 **50,- €**



6412
Franz. Limousine 2002, Blech, CL, Uhrwerk intakt, mit aussteigendem Fahrer und aufklappender Motorhaube, LS und Alterungsspuren, L 13,5, Z 2-3 **30,- €**



6414
Märklin Flugkreisel-Garnitur 9086/3, mit 3 Kreiseln und Antriebsstock (Gussaufsatz tw besch.), Alterungsspuren, im tw besch. OK, Z 2-3 **50,- €**



6413
Märklin Farbspiralkreisel-Garnitur 9063 G, Alterungsspuren, im tw besch. OK, Z 2-3 **50,- €**



6415
Märklin Tellerkreisel-Garnitur 9063/2, HL, mit Antriebsstock, Alterungsspuren, im tw besch. OK, Z 2-3 **30,- €**



6419
Märklin Choralkreisel 8996/12, HL, LS und Alterungsspuren, Z 2 **20,- €**

6416
Märklin Flugkreisel 9063/3, darunter 1 Libelle-Kreisel, Alterungsspuren, Z 2-3 **30,- €**



6417
Märklin Blumenkreisel-Garnitur 9069/4, Alterungsspuren, Z 2-3 **50,- €**



6418
Märklin Tellerkreisel-Garnitur 9059/4, dazu Farbkreisel 9053/2, Alterungsspuren, Z 2-3 **50,- €**



6421
2 Märklin Kreisel, LS, D 7,5 und 11, mit Pappe, Z 3 **10,- €**



6420
Großer Märklin Antriebsstock für Kreiselspiel, Gesamtlänge 30, dazu 2 Ersatzteile, Z 3 **20,- €**



6422
Märklin originale Stanzplatte für Flugkreisel „Libelle“, CL, 78 x 53, Alterungsspuren **20,- €**



6423
Märklin Badewanne 8604/1, uralt, HL, dazu Schildkrötpüppchen, LS und Alterungsspuren, L 14,5, sonst Z 2-3
20,- €

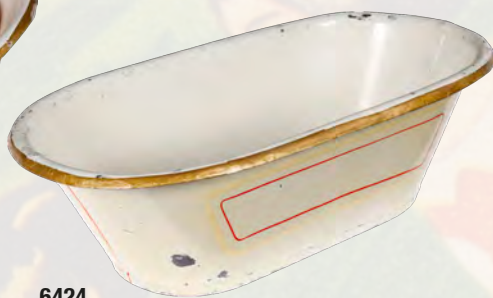

6424
Märklin Badewanne 8607/2, uralt, HL, LS und Alterungsspuren, L 22, Z 2-3
30,- €



6425
Stollwerck Spar-Automat, Blech, CL, mit Schlüssel und Mechanik, LS und Alterungsspuren, H 16, Z 2-3
80,- €



6426
Bing offener Tourenwagen, CL, Uhrwerk intakt, mit Fahrerfigur, Reifen ersetzt, 1 Lampe fehlt, LS und Alterungsspuren, L 27, Z 3
400,- €



6427
CKO Sattelzug 378, Blech, silber, Uhrwerk intakt, mit 2-Gang-Getriebe, LS, L 41, Z 3
120,- €

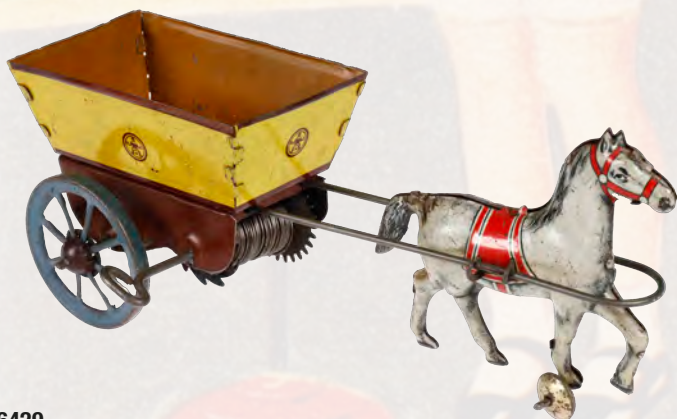

6429
Eberl Fuhrwerk, Blech, CL, Federwerk intakt, LS und Alterungsspuren, L 20, sonst noch Z 2-3
200,- €



6428
Rossignol Bodenläufer-Lok 400, uralt, Uhrwerk intakt, NV, LS/RS, L 33,5, Z 3
120,- €



6430
Fischer Tourenwagen, CL, Uhrwerk intakt, mit Fahrerfigur und 2 Türen zum Öffnen, Scheibe abklappbar, LS, L 24, Z 3
700,- €



6431
 Franz. Rennwagen, Blech, blau, Uhrwerk
 intakt, mit Fahrerfigur, LS/RS, L 31, Z 3
 300,- €



6433
 Girard Draisine, Blech,
 Uhrwerk intakt, LS und
 Alterungsspuren, L 15,
 Z 3 120,- €



6432
 Hauser LKW, Blech, rot, Uhrwerk intakt, LS,
 L 29, 1 Scheinwerfer lose, Z 3 400,- €



6434
 Orobr Dampffeuhrwehr 217, Blech, CL,
 Uhrwerk intakt, mit Fahrerfigur, LS und
 Alterungsspuren, L 16,5, Z 3 350,- €



6435
 Orobr Bodenläufer-Lok, Blech, CL, Uhrwerk
 intakt, LS und Alterungsspuren, L 21, Z 2-3
 200,- €



6436
 Schönebeck Traktor RS 09, Metall,
 mit Umbausatz zum Hopfenschlepper,
 Alterungsspuren, L 38, im OK, Z 2-3
 360,- €

6437

TCO Omnibus 900, Blech, CL, Uhrwerk intakt, LS und Alterungsspuren, L 22,5, Z 2-3
200,- €



6438

TCO Feuerwehr 010, Blech, CL, Uhrwerk intakt, LS und Alterungsspuren, L 29, Z 2-3
100,- €

6439

TCO Rennwagen 822, Blech, CL, Uhrwerk intakt, ohne Figur, LS/RS, L 25,5, Z 3
140,- €

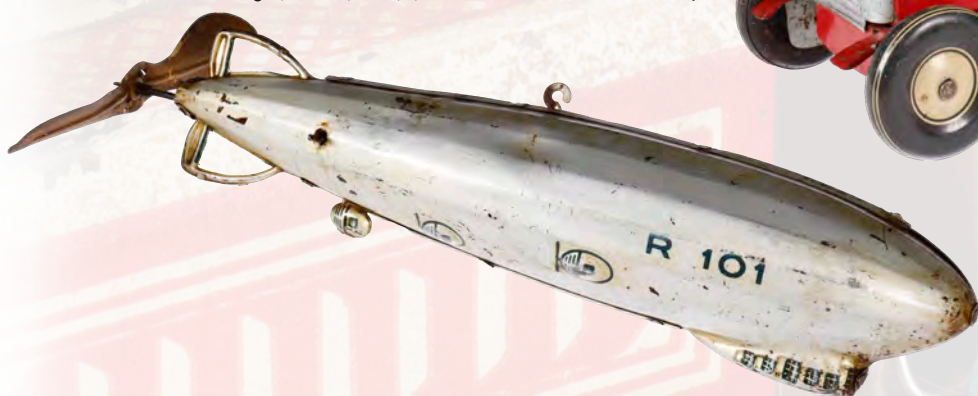

6440

TCO Zeppelin R 101, Blech, CL, Uhrwerk intakt, LS/RS, L 28, Z 3
280,- €

6441

Mettoy Rennwagen „7“, Blech, CL, Uhrwerk intakt, ohne Fahrerfigur, LS und Alterungsspuren, L 32, sonst Z 2-3
120,- €



6442

Tri-ang Lastwagen „Road Service“, Blech, CL, Uhrwerk intakt, mit Fahrerfigur, LS und Alterungsspuren, L 24, Z 3
120,- €

6443

Märklin Pullman-Limousine 1107, HL, Uhrwerk intakt, mit Batteriebeleuchtung, Türen ersetzt, LS und Alterungsspuren, L 37,5, sonst noch Z 2-3
350,- €



6445
Ballonfahrer, uralt, HL,
Uhrwerk intakt, mit
bewegl. Beinen, LS und
Alterungsspuren, L 15,
sonst noch Z 2

2.900,- €



6444
Lutz? Segelboot, uralt, HL, mit Holz-
mast, Ruder nachlackiert, LS und ge-
alterter Lack, L 23, dazu gerahmtes Bild
49,5 x 34,5, Z 2-3

800,- €



6446
JEP Omnibus, Blech, CL, Uhrwerk intakt,
mit Fahrerfigur, LS und Alterungsspuren,
L 25, im tw besch. OK, sonst Z 2

1.700,- €



6447
Märklin Limousine 5209, HL, Uhrwerk intakt, mit elektr.
Beleuchtung und 2 Türen zum Öffnen, tw farbl. rest., LS und
gealterter Lack, L 40, sonst noch Z 2-3

2.200,- €

6448
Distler Limousine 3729, CL, Uhrwerk intakt,
mit Fahrerfigur und 4 Türen zum Öffnen, LS tw
ausgeb., Alterungsspuren, L 50, sonst noch Z 2-3

1.500,- €





6449

Bing Feuerwehr, uralt, HL, Uhrwerk intakt, mit 3 Feuerwehrmännern, Schlauchrolle ergänzt, Front nachlackiert, LS tw ausgebl., gealterter Lack, L 32, im besch. Karton, sonst noch Z 2-3

1.500,- €



6450

Bing Omnibus, uralt, CL, Uhrwerk hakt, mit versch. Figuren, gummibereit, LS und Alterungsspuren, L 30, sonst noch Z 2-3

1.200,- €



6451

Bing Spider, uralt, HL, Uhrwerk intakt, mit Replik-Fahrerfigur, Bereifung altersbedingt hart und rissig, LS und Alterungsspuren, L 20,5, sonst noch Z 2-3

850,- €



6452

Günthermann Feuerwehr, uralt, HL, Uhrwerk intakt, mit Klingel und 2 Feuerwehrmännern, meist nachlackiert, LS und Alterungsspuren, L 36,5, Z 3

500,- €



6453

Carette Limousine, uralt, Uhrwerk intakt, bordeauxrot, mit Fahrerfigur, Koffer, geschliffenen Gläsern und 2 Türen zum Öffnen, farbl. fachm. geschönt, Alterungsspuren, L 32, Z 3

950,- €



6454

Carette Open Tourer, uralt, HL, Uhrwerk intakt, mit Fahrerfigur und 2 Türen zum Öffnen, Frontscheibe leicht ausgebrochen, LS und Alterungsspuren, L 31,5, sonst noch Z 2-3 **1.500,- €**

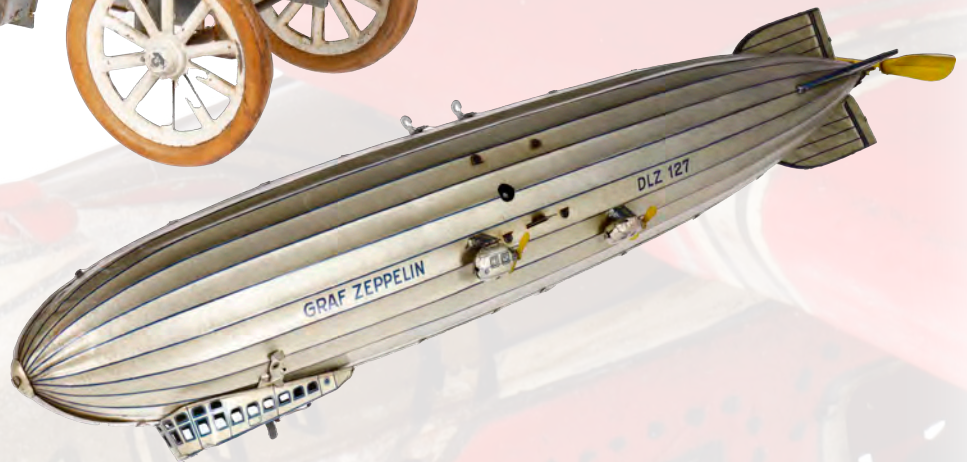

6455

TCO Zeppelin DLZ 127, Blech, CL, Uhrwerk intakt, Führerhaus zum Aufklappen für Batterie, LS und Alterungsspuren, L 64, Z 2-3 **550,- €**



6456

ML Flugzeug „Renault 800“ CR 505, Blech, CL, Uhrwerk intakt, mit Pilot und Batteriebeleuchtung, Propeller ersetzt, LS und Alterungsspuren, L 44, sonst noch Z 2-3 **650,- €**

6457

Ingap Flugzeug 210, Blech, CL, Uhrwerk intakt, Propeller ersetzt, Tragfläche nachlackiert, LS, L 30, Z 3 **100,- €**



6459

Fleischmann Wasserflugzeug DOX, Blech, silbern, Uhrwerk intakt, LS und Alterungsspuren, L 31,5, noch Z 2 **250,- €**



6458

Günthermann Doppeldecker A 1721, Blech, CL, Uhrwerk intakt, LS und Alterungsspuren, L 31, Z 3 **350,- €**





6461
Märklin Schiffschlitten, uralt, HL, LS, farbl.
geschönt, L 39,5, Z 3 **100,- €**



6460
Bing? Schiffschlitten, HL, auf Gussspeichenrädern,
LS, L 42, Z 3 **100,- €**



6462
Märklin Vogelkäfig, uralt,
HL, mit Schublade, Boden
ausgeschnitten, NV, H 44,
zum Herrichten **150,- €**



6463
ROCK & GRANER Bett und Nachtkästchen, original HL, mit Bettzeug und Püppchen,
stellenweise kleine Lackabriebe, leicht gealterter Lack, Ecken des Nachtkästchens
etwas verbogen, Bettlänge 11,5 cm, Höhe des Nachtkästchens 6,5 cm, Z 2-3
100,- €



6501
Märklin Kanone, HL, mit Feder-
abzug, LS und Alterungsspuren,
L 36, sonst noch Z 2 **50,- €**



6500
Märklin Panzerwagen 1108, Mimikry, HL, Uhrwerk intakt, LS und Alterungsspuren, dazu
4 Leer-OKs 1101 C, 1108 G und 2x 1109 M, dazu 2 Anleitungen, versch. Ersatz- und Kleinteile,
OKs tw besch., L 37,5, sonst noch Z 2 **500,- €**



6503
Fleischmann Kriegsschiff, HL, Uhrwerk intakt, mit 2 Beibooten und versch. Fahnen, Kanonen
ersetzt, LS und Alterungsspuren, L 33, sonst Z 2-3 **400,- €**



6502
Bub Panzer, feldgrau, mit elektr. Antrieb
und Fernsteuerung, Ketten fehlen, LS und
Alterungsspuren, L 21,5, Z 3 **100,- €**

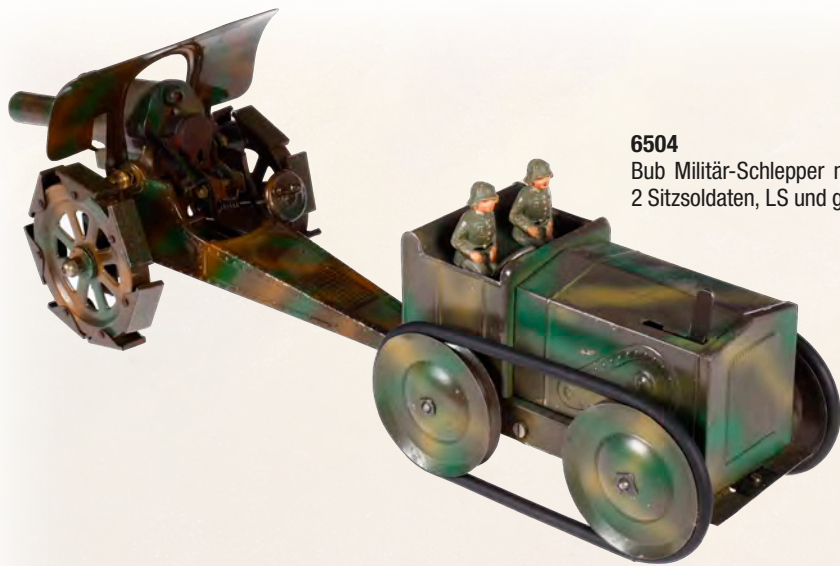

6504

Bub Militär-Schlepper mit Mörser, Mimikry, HL, Uhrwerk intakt, dazu 2 Sitzsoldaten, LS und gealterter Lack, Gesamtlänge 44, Z 2-3 **400,- €**



6505

Göso Militär-Scheinwerferwagen, Mimikry, Uhrwerk intakt, für Batteriebeleuchtung, LS und Alterungsspuren, L 20, Z 2-3 **120,- €**



6506

Göso Militär-LKW mit Flakanhänger, Mimikry, Uhrwerk intakt, 1 Türe fehlt, LS, L 35,5, Z 3 **140,- €**

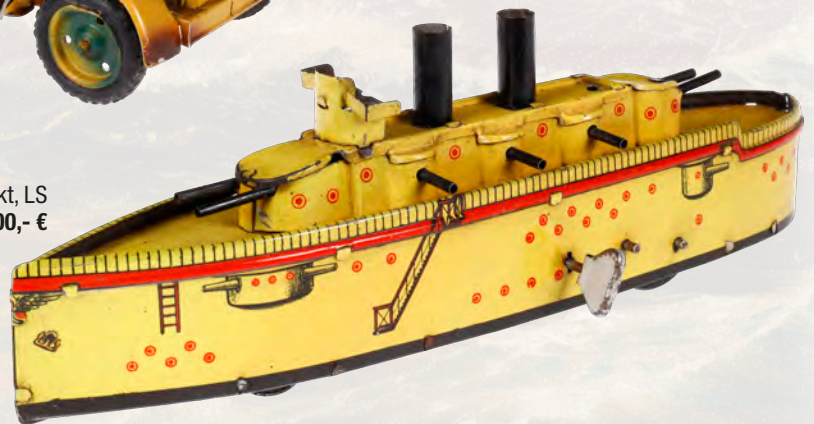

6507

Orobr Kriegsschiff, Blech, CL, Uhrwerk intakt, LS und Alterungsspuren, L 23, Z 2-3 **400,- €**



6508

TCO Halbkettenfahrzeug, Uhrwerk intakt, CL, LS/RS, L 22, Z 3 **280,- €**



6509

TCO Planen-LKW, Mimikry, Uhrwerk intakt, mit 1 Sitzsoldat, LS und Alterungsspuren, L 29,5, sonst noch Z 2-3 **280,- €**

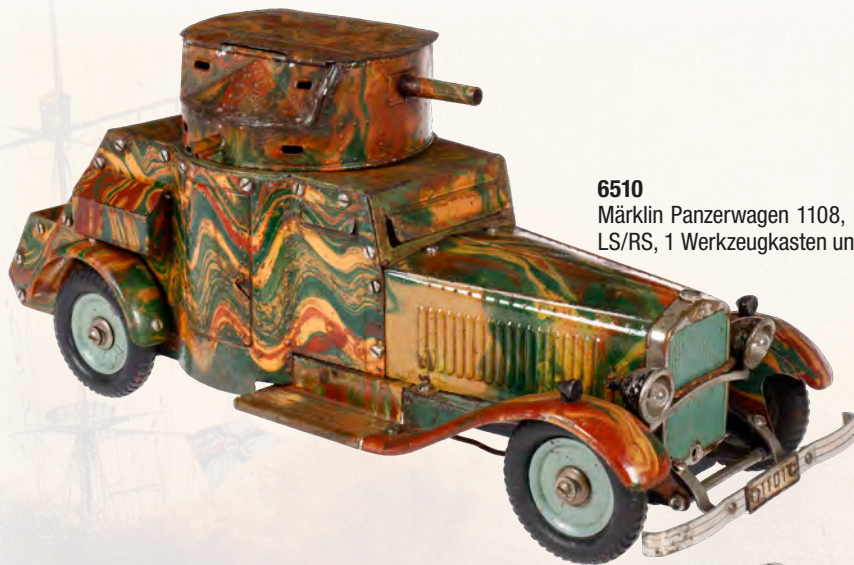

6510

Märklin Panzerwagen 1108, Mimikry, HL, Uhrwerk intakt, für Batteriebeleuchtung, LS/RS, 1 Werkzeugkasten und 2 Deckel ersetzt, stark gealterter Lack, L 37,5, Z 3
300,- €

6511

Pferdegespann mit Protze und Kanone, Holz, dazu Kanonier, uralt, HL, bemalt, Blechspeichenräder, Sitz zum Öffnen, mit 2 Granaten, leichte Alterungsspuren, L 64, Z 2
850,- €



6512

Hamann-Kiel 1917 Ölgemälde mit Kriegsschiffen „S.M.S. Wettin“, im besch. Rahmen, 113,5 x 80,5, dekorativ
300,- €

6600

Erzgebirge Dame als Leuchter, Holz, bemalt, LS und Alterungsspuren, H 29,5, Z 2-3 **200,- €**



6601

Erzgebirge Türke als Räucher-
männchen, Holz, bemalt, LS, Alterungs-
und Gebrauchsspuren, H 23,5, sonst
Z 2-3 **200,- €**



6602

Erzgebirge Engel, mit Kerzenbogen, Holz,
bemalt, LS, Alterungs- und Gebrauchs-
spuren, H 43 und L 31, Z 2-3 **350,- €**



6603

Schule „Ecole“, Holz, bemalt und papierbeklebt, zum Auf-
klappen, mit Pult, 4 Bänken und 4 Porzellanpüppchen,
Alterungsspuren, L 43, dekorativ **250,- €**



6604

2 Türken, uralt, Holz, bemalt, mit Biegearmen, ohne Kleidung, LS, H 30
und 30,5, Z 2-3 **350,- €**

6605

Uralt-Figur Taucher, Masse, in alter
Kleidung und Helm, 1 Fuß besch.,
H 15, Alterungsspuren **450,- €**

6606

Clown als Gliederfigur, Holz, bemalt, ohne Kleidung,
Alterungsspuren, H 60, dekorativ **450,- €**

6608

2 Osterhasen-Candy-container, Papiernaché, tw besch., Kleidung neu, H 55 und 56, Z 3

80,- €



6607

Segelschiff, Holz, Alterungsspuren, L 110, dekorativ

100,- €



6610

Weihnachtlicher Garten mit Pavillon, Holz, bemalt, LS und Alterungsspuren, L 60, dekorativ

150,- €



6611

Nikolaus, Kopfnicker, elektr., mit Laterne und Glasaugen, Stecker fehlt, Funktion nicht geprüft, Alterungsspuren, H 68

600,- €



6612

Nikolaus, Kopfnicker, elektr., mit beweglichen Glasaugen, Funktion nicht geprüft, Alterungsspuren, H 62

600,- €



6609

Schneehaus als Krippe, Holz/Pappe, mit Musikwerk, intakt, Alterungsspuren, L 48,5, dekorativ

250,- €





6614

2-stöckiges GOTTSCHALK Puppenhaus um 1910, für die Firma Gottschalk typische Pappmaché-Säulenkapitelle, Original-Bemalung an der Fassade, mit Terrasse, Treppenaufgang und Toilette, alte Tapeten (teilweise ergänzt), Türen und Säulenkapitelle ausgebessert, sehr schöne Eppendorfer & Nacke Möbel im Salon und Schlafzimmer, Speisezimmer, Küche mit originalen Gottschalk Möbeln, mit Zubehör und Porzellanpüppchen, Breite 89 cm, Höhe 53 cm, Tiefe 33 cm

750,- €

6613

Steff Bürk Pilot-Werksuhr 3616/67.021, mit Pendel und Aufziehschlüssel, im Holzgestell mit 2 Schubladen, Alterungsspuren, H 107, kein Versand möglich!

350,- €



6615

Wiener Säulenuhr, Biedermeier, mit gedrehten Säulen und Intarsien, Geh- und Schlagwerk auf Glocke, Emaille-Zifferblatt mit römischen Zahlen, kleine Beschädigungen, intakt, Höhe 46 cm

200,- €



6617

Tischuhr, 18. Jahrhundert, Vorderzappler, Geh-, Schlag- und Weckwerk, Kupferzifferblatt mit römischen Zahlen, auf getriebener Messingfront, Spindelhemmung, im einfachen Holzkasten, Schub fehlt, Gewicht von Zappler verändert, H 36

200,- €



6616

Flugzeug-Siebertrophäe „Ikarus“, „1. Preis und silberne Medaille dem Verdienste Propellerwerk Hugo Heine, Berlin, März 1929“, Holz/Marmor/patinierte Bronze/versilberte Säulen, auf Holzsäule, Höhe 77, Höhe Säule 76, Rarität

1.800,- €



6618

Wiener Säulenuhr, schwarzes Gehäuse mit Treppenaufgang und Säulen, Bronze- und Perlmuttverzierungen, mit Alabasterfigur und Verzierungen, „Johan Schödel in Wien“, Geh- und Viertelschlag auf Tonfedern, dazu Musikwalzenspielwerk im Sockel, 2 Ringzifferblätter Emaille, mit arabischen Zahlen und Datumsanzeige, muss überholt werden, H 60 **450,- €**



6619

Französische Kaminuhr um 1800, D. Courvoisier, Fils au. Locle, Holzgehäuse mit Bronzebeschlägen, Emaillezifferblatt, Geh- und Schlagwerk mit vier Hämmern auf zwei Glocken, Fadenaufhängung, intakt, Gehäuse nachlackiert und mit Alterungsspuren, H 55 **650,- €**



6620

Biedermeier Kaminuhr in Form einer Lyra, Wurzelholz Birke, Bronzefifferblatt, Geh- und Schlagwerk intakt, Schlag auf Glocke, Fadenaufhängung, Alterungsspuren früherer Restauration, intakt, H 63 **650,- €**



6621

Kleine Tischuhr, datiert 1894, monogrammiert F.H.M. mit Pendeluhrwerk und Emaillezifferblatt, graviertes Blechschild mit Turmspitzen, intakt auf Holzsockel mit Kunststoffhaube, H 23 **120,- €**



6622

Kleine Kaminuhr im gedrechseltem Holzgehäuse um 1900, mit Weckfunktion und Spieluhr, Feder für Spieluhr gebrochen, Holzkasten mit Messingapplikationen, Sockel tw wurmstichig, L 21 **80,- €**



6623

Große englische Uhr in Form einer Moschee, Z. Barraclough & Sons Leeds, schwarz lackiertes Holzgehäuse mit Bronzebeschlägen, zwei seitlichen Griffen, geschliffenen Verglasungen und ausgesägtem und graviertem Messingeinlagen, um 1900, großes, kompliziertes Messingwerk mit Schlag auf Tonfeder und Glockenspiel mit 8 Glocken für Westminster- und Whittington, Werk mit Ketten und Schnecken, Alterungs- und Gebrauchsspuren, H 95. Nur Selbstabholung! **1.200,- €**



6624

Segnender Jesusknabe, frühes 19. Jahrhundert, Pappmaché, Glasaugen, Original-Gewand, Sockel farbllich überarbeitet, sehr ausdrucksstark, H 55

460,- €



6625

„Trösterlein“, 19. Jahrhundert, beweglicher Holzgliederkörper, Glasaugen, sehr feine aufwendige Schuhe, Echthaar, Gewand später, Fassung etwas ausge bessert, im Gesicht bis auf minimalste Stellen Original-Fassung, selten, H 63

450,- €



6626

Französische Kaminuhr um 1900, „Idylle Printanniere par Geo Maxime“, Spritzguss, patiniert, mit späterer Blattvergoldung, mit Liebespaar auf Schaukel, Jadesockel (kleine Risse), Emaille zifferblatt mit arabischen Zahlen, Geh- und Schlagwerk auf Glocke, intakt (überholungsbedürftig), Pendel fehlt, Alterungsspuren, H 70, nur Selbstabholung

300,- €



6627

Schaufenster-Werbeautomat, Kopfnicker, mit beweglichem Auge und Aufschrift „Vietato Fumar“, Uhrwerk intakt, Alterungsspuren, 1 Finger geklebt (kaum sichtbar), H 48 cm, noch Z 2

650,- €

6628

Spielautomat „Einarmiger Bandit“, Diamond 3 Star, ca. 50er Jahre, verchromtes Metallgehäuse, intakt, 42 x 45 x 66 cm, Z 2-3, kein Versand, für Selbstabholer oder Spedition!

300,- €



6630

Bing drahtloses Telegraphie-Set, Funkenstrecke mit Sender und Fritter

1.200,- €

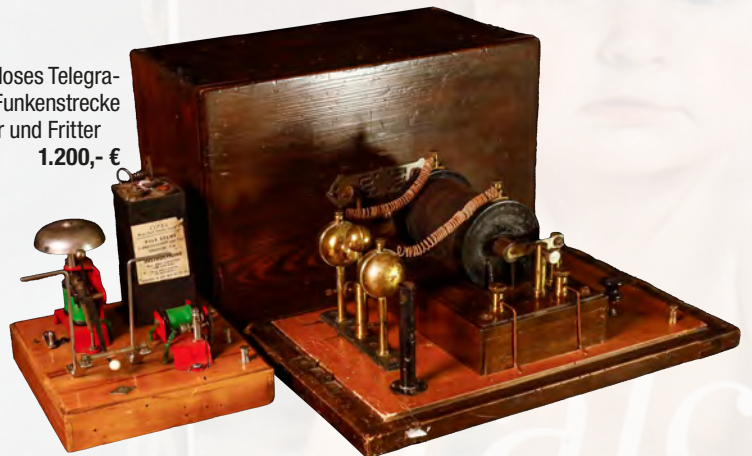

6629

Schwere Bronzeskulptur, zwei kämpfende Bisons, signiert „Andrée“, französischer Bildhauer, um 1920, auf Marmorsockel (gebrochen), L 73 cm, kein Versand, für Selbstabholer oder Spedition!

350,- €



6631
Werbefigur „Profumi Bortolotti Bologna“, Gips, gefasst signiert „Neri“, mit ovalem Schiffspegel, um 1900, leichte Alterungsspuren, H 85 cm, Z 2 **1.500,- €**



6632
Stehauf-Männchen, Clown, Pappe, bemalt, Alterungsspuren, leicht rissig, H 25 cm, noch Z 2 **120,- €**



6633
Seltene Registrierkasse, Cox Patent, England, uralt, Mahagoni, mit Schubfach, L 43 cm, Rarität **300,- €**



6634
Jaeger-Lecoultrre Schreib-tischuhr „Atmos Classic“, 60er Jahre, mit Beschreibung und Papieren, intakt, im OK **1.500,- €**



6636
Altes medizinisches Lehrmodell einer menschlichen Hirnhälfte, Produktion Scientifica Parvia, mit versch. Abschnitten zum Öffnen, H 57 cm, Z 2 **400,- €**



6635
Konv. versch. medizinische Werbe-Kärtchen, Tüten, Aufkleber, aus italienischer Zahnarztpraxis um 1900, mit versch. Papiertüten, teilweise mit versch. Pulvern gefüllt, teilweise als Muster oder Proben **150,- €**



6637
Altes medizinisches Lehrmodell, menschliches Herz,
aufklappbar, farbig bemalt, L 18 cm, Z 2 **500,- €**



6638
Altes medizinisches Lehrmodell eines menschlichen
Auges, A. Fumeo Milano, bemalt, zerlegbar, auf
Holzsockel, L 34 cm, Z 2 **800,- €**



6640
Altes medizinisches Lehrmodell eines Ellbogens, A. Fumeo Milano, bemalt, 2 kleine Bruchstellen,
auf Metallgestell auf Holzplatte, L 49 cm, Z 3 **150,- €**



6639
Altes medizinisches Lehrmodell eines menschlichen Auges,
A. Fumeo Milano, bemalt und zerlegbar, auf Holzsockel, L 27 cm, Z 2 **450,- €**



6641
Altes medizinisches Lehrmodell eines
menschlichen Ohres, Paravia, bemalt,
zerlegbar, auf Holzsockel, L 41 cm, Z 2 **650,- €**



6642
Altes medizinisches Lehrmodell eines Unterleibs mit männlichem
Geschlechtsteil, farbig bemalt, auf Holzsockel, H 43 cm, Z 2 **380,- €**



6643
Altes medizinisches Lehrmodell, mensch-
liches Haar, farbig bemalt, auf Holzplatte,
L 30 cm, Z 2 **100,- €**

6644

Medizinisches Buch „La Mano ed il Piede“, italienisch, G.B. Paravia & Co., Milano, gedruckt 1900, mit 15 Seiten und Klappkarte (Hand und Fuß), leichte Alterungsspuren, Z 2 **80,- €**



6646

Medizinisches Buch „Corpo della donna“, italienisch, Antonio Vallardi, Torino, gedruckt 1902, mit auffaltbarer Tafel, leichte Alterungsspuren, Z 1-2 **80,- €**

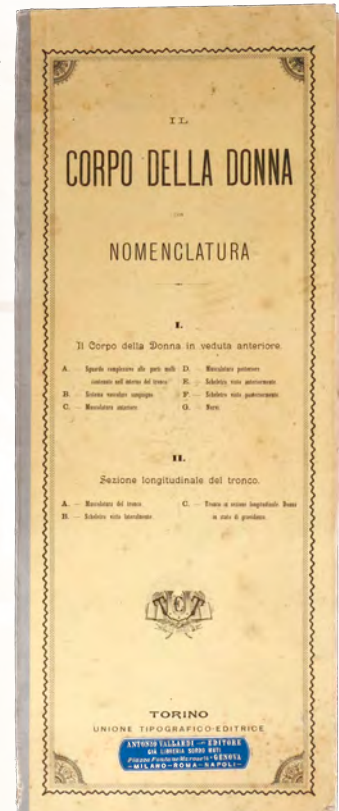

6645

Medizinisches Buch „L'occhio umano“, italienisch, Renlo/Pocci G.B. Paravia & Co., Milano, gedruckt 1897, mit 30 Seiten und aufklappbarer Tafel, leichte Alterungsspuren, Z 1-2 **80,- €**



6647

2 Nasenpumpen, uralt, mit Brenner und Druckgefäß, L 15 cm. **80,- €**



6648

2 medizinische Maschinen „Véritable irrigateur système du Docteur Eguisier“, Paris, Nr. 2, uralt, H 22 cm **80,- €**



6649

Paar asiatische Vasen, Keramik, krakelierte Glasur, mit Relief und Bezeichnung und Bezeichnung auf Vasenboden, H 38 cm, Z 2 **120,- €**



6650

2 geschnittzte Holrahmen, 18. Jh., mit Spiegelglas und Fassung mit Blattsilberauflage, H 40 cm, Alterungs- und Gebrauchsspuren **100,- €**



6651

Nymphenburg Porzellan-Platte, rückseitig bez. 254 L/11/44, mit rot-goldener Blütenmalerei, 20. Jh., Durchmesser 33 cm, im Original-Karton **80,- €**



6653

Barocker ovaler geschnittener Holzrahmen, 17. Jh., Knorpelwerkornament, mehrfarbige Fassung (teilweise abgegriffen), mit neuem Spiegelglaseinsatz, H 80 cm **120,- €**



6652

Barockes Früchte- und Tier-Stilleben, Öl auf Leinwand, 18. Jh., gerahmt, Gesamtmaß 95 x 116 cm, Alterungsspuren **450,- €**

6655

Alter persischer Seidenteppich, fein geknüpft, mit Lebensbaum, König, Musikanten und Vögeln, teilweise ausgebleicht, 170 x 118 cm **300,- €**



6654

Alter handgefertigter Gobelin, Ende 18./19. Jh., bergige bewaldete Landschaft mit Gebäuden, Brücke und Fluss, Motiv mit Jagdhund und Rebhuhn, 126 x 160 cm, gute Erhaltung **300,- €**



6657

Detailgetreues Holzmodell, Segelschiff als Frachtschiff und Raddampfer, imitierter Antrieb, in Originalbemalung, mit Takelage und Deckaufbauten, tw mit Messing- und Blechteilen, auf Holzsockel, L 118 cm, Z 2 **1.300,- €**

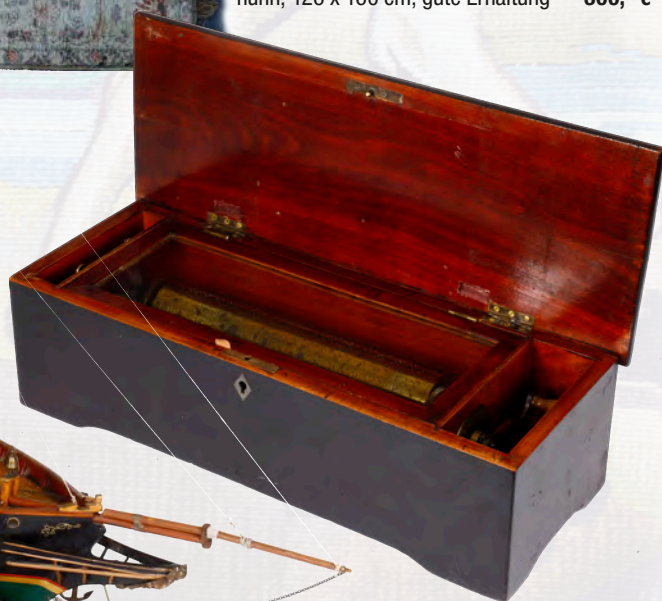

6656

Walzenspieldose, mit Messingwalze, wohl 6 Lieder, in einfachem Holzkasten, 19. Jh., Werk intakt, aber verharzt, 47,5 x 18 x 15 cm, Gebrauchsspuren, noch Z 2 **180,- €**



6658
Emaillie-Werbeschild „His Master's Voice“, ohne Bezeichnung, an 2 Aufhänger-Löchern
Emaillie leicht ausgeschlagen, 45,5 x 61 cm, sonst Z 2

800,- €

6661
Russische Werbe-Deckeldose um 1900, Amphore auf Dreibein, mit Adler auf Deckel, farbig lithographiert, H 22 cm, Z 2

150,- €



6659
Terrakottafigur, Dandy, Prägemarke auf Unterboden „I/BB/4715“, farbig gefasst, leichte Alterungsspuren, H 56 cm, Z 2

1.300,- €



6660
Frühe Pop-Up-Karte als Glückwunschkarte, um 1900, Oldtimer mit Mädchen als Fahrgast und versch. Blumendekoration, Kleinteile lose anbei, 26 cm, Alterungsspuren

120,- €



6662
Gruzeiro Werbe-Blechkdose, als Fass, für Café Gruzeiro Extra, fein lithographiert, leichte Alterungsspuren, H 20 cm, Z 2

100,- €



6664
Venezianische geschnitzte Holzfigur, Gondoliere, farbig gefasst, um 1900, H 70 cm.

900,- €



6663
Russische Tischlampe, elektr., als Sputnik, Kunststoff/Metall, 100-Jahre Jubiläum 1870-1970, brennt grün und rot, H 37 cm, Z 2, selten.

180,- €



6665
Balkenwaage, 19. Jh., mit Messing-Waagschalen und Holzsockel, L 42 cm, leichte Alterungsspuren, Z 2-3

120,- €

6666

Balkenwaage, auf Marmosockel, mit verchromten Schalen und Gewichten, im verglasten Holzkasten, 19. Jh., L 45 cm
250,- €



6667

Balkenwaage, 19. Jh., mit Messingwaagschalen und Gewichten, im verglasten Holzkasten, L 45 cm 250,- €



6670

Thermoskop, Glasflasche mit Figuren aus Glas, um 1840, vakuumverschlossen, H 25,5 cm. Kuriosität, kein Versand! Siehe: <https://www.cmog.org/article/passion-bottle-alexandre-soudart>
1.200,- €



6669

Modell-Webstuhl, in originalem verglasten Kasten aus Metall, sehr fein ausgeführtes Modell aus der Zeit, um 1880, Rarität 3.200,- €



6671

Grulicher Kastenkrippe, mit handgeschnitzten und bemalten Figuren, sehr detailgetreu, in beleuchtetem Glaskasten, inklusive originaler elektrischer Beleuchtung, L 27 cm
700,- €



6668

Wetterhahn, um 1880, Zinkblech, mit originaler Bemalung und Patina, eines der originalen Glasuagen fehlt, L 145 cm
1.900,- €



1
Märklin Gehäuse von Starkstrom-Vollbahnlok, Spur 1, uralt, HL, tw nachlackiert, Fremdbohrungen, als Ersatzteil
200,- €



2
Bing Unterwagen vom Möbeltransport, Spur 1, uralt, HL, Stirnwände abklappbar, 1 Achslagerblende fehlt, Rahmenbereich tw nachlackiert, L 15, Z 3
140,- €



3
Märklin Zementwagen 1815, Spur 1, uralt, HL, mit 2 LTH und 2 Klappdeckeln, LS und gealterter Lack, L 12, sonst noch Z 2-3
80,- €



4
Eigenbau Kesselwagen, Spur 1, HL, tw aus Märklin Teilen, L 22,5
120,- €



5
Rock & Graner ged. Güterwagen, Spur 1, uralt, HL, mit 2 TÖ, Kupplungen ersetzt, 1 Puffer fehlt, Schwarzbereiche nachlackiert, L 14,5, Z 3
10,- €



6
Schoenner Tender, Spur 1, uralt, HL, LS und gealterter Lack, L 12, Z 2-3
50,- €



7
Märklin Tender, Spur 1, uralt, HL, mit Ösenkupplung und Gussrädern, besch. und NV, L 9,5, zum Herrichten
50,- €



8
Märklin B-Dampflok 1021, Spur 1, uralt, grün/schwarz, mit Tender, Uhrwerk hakt, Kleinteile tw NV, tw nachlackiert, zum Herrichten
50,- €



9
Märklin Personenwagen 1805, Spur 1, uralt, blau, HL, mit Ringkupplungen, Dach rest., LS und gealterter Lack, L 10,5, Z 3
30,- €



10
Märklin Personenwagen 1805, Spur 1, uralt, rot, HL, 1 Kupplung fremd befestigt, meist rest., L 12,5, Z 3
20,- €



11
Märklin ged. Güterwagen 1803, Spur 1, uralt, HL, mit 2 TÖ, Kupplungen fremd befestigt, Schwarzbereiche rest., LS und gealterter Lack, L 12, Z 3
10,- €



12
Märklin Durchgangswagen 1807, Spur 1, uralt, HL, mit 2 Sitzbänken, 2 AT und Gussrädern, Kupplungen ersetzt, Schwarzbereich ÜL, LS und gealterter Lack, L 15, Z 3
50,- €



13
Märklin Rungenwagen 1938, Spur 1, HL, 1 Arretierung angeklebt, LS und gealterter Lack, L 24,5, Z 3
20,- €



14
2 Märklin Güterwagen, Spur 1, uralt, NV, L 10,5 und 13, Z 4
10,- €



15
Märklin Gasröhrenwagen, Spur 1, uralt, ÜL, NV, L 10,5, als Ersatzteil
10,- €



16
Märklin ged. Güterwagen 1803, Spur 1, uralt, HL, Dach nachlackiert, Kupplungen ersetzt, NV, LS und gealterter Lack, L 10,5, Z 4
10,- €



17
Märklin franz. 2-C-1 Dampflok H 4021, Spur 1, spiritusbetrieben, mit Brenner und Nachbau-Tender, Vor- und Nachläufer lose, ÜL, tw NV und ergänzt, zum Herrichten oder als Ersatzteilsender
850,- €



18
Märklin engl. 2-B Dampflok E 1021 GER, Spur 1, uralt, Uhrwerk intakt, blau, HL, ohne Tender, NV, starke LS und gealterter Lack, zum Herrichten
650,- €



19
Bing engl. 2-B Dampflok 1942 LNWR, Spur 1, Uhrwerk intakt, schwarz, mit Tender, Stirnlampen und tw Kleinteile fehlen, LS tw ausgeb., starke Alterungsspuren, Z 3
50,- €



20
Bing engl. Abteilwagen, Spur 1, uralt, creme/braun, mit 6 AT, Türen tw lose, Türgriffe NV, LS und starke Alterungsspuren, L 30,5, noch Z 3
30,- €



21
Bing engl. Abteilwagen, Spur 1, uralt, creme/braun, mit 6 AT, Türen tw lose, Türgriffe NV, LS und starke Alterungsspuren, L 30,5, noch Z 3
30,- €



22
2 Bing Güterwagen, Spur 1, CL, LS und stark gealterter Lack, L 12 und 14,5, Z 3
10,- €



23
Bing Münchner Kindl Bierwagen, Spur 1, CL, mit 2 ST, 1 Achslagerblende fehlt, LS und Alterungsspuren, L 19,5, Z 3
10,- €



24
2 Bing Wagen, Spur 1, CL, LS und Alterungsspuren, L 19,5, Z 3
10,- €



25
Märklin Gepäckwagen 1889, Spur 1, CL, mit 4 AT und 2 ST, LS tw ausgeb., stark gealterter Lack, L 33,5, Z 3
20,- €



26
Märklin Mitropa Speisewagen 1894, Spur 1, HL, mit Inneneinrichtung und 4 AT, LS und stark gealterter Lack, L 33, Z 3
50,- €



27
Märklin amerik. Selbstentladewagen 2929, Spur 1, HL, LS und stark gealterter Lack, L 28, Z 3
50,- €



28
Märklin Bananenwagen 1792, Spur 1, CL, mit BRH und 2 ST, LS und gealterter Lack, L 27, Z 3
30,- €



29
Märklin engl. Gepäckwagen 2872 MR, Spur 1, CL, mit 2 AT, 1 Puffer fehlt, LS und gealterter Lack, L 22, Z 3
20,- €

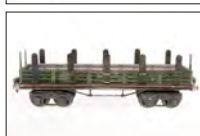

30
Märklin Rungenwagen, Spur 1, HL, 1 Runge fehlt, LS und starke Alterungsspuren, L 31,5, Z 3
10,- €



31
Märklin Tiefadewagen 1955, Spur 1, HL, mit 2 Kabelrollen, LS und stark gealterter Lack, L 44,5, Z 3 **50,- €**



32
Märklin Seefischewagen 1991, Spur 1, HL, mit BRHh und 2 ST, LS und gealterter Lack, L 24, Z 3 **30,- €**



33
3 versch. Märklin Wagen, Spur 1, HL, CL und ÜL, L 15-19,5, Z 4 **10,- €**



34
2 Märklin Drehschemelwagen, Spur 1, HL, LS und gealterter Lack, L 13, Z 3 **10,- €**



35
Märklin Gasröhrenwagen, Spur 1, uralt, ÜL, 2 Röhrenabdeckungen fehlen, L 15, Z 4 **10,- €**



36
Märklin Kipplore, Spur 1, uralt, HL, LS und stark gealterter Lack, L 13, Z 3 **10,- €**



37
2 Märklin Drehschemelwagen, Spur 1, HL, LS und gealterter Lack, L 13, Z 3 **10,- €**



38
Märklin B-Dampflok 981, Spur 1, Uhrwerk intakt, grün/schwarz, mit Tender, Bremse und v+r, dazu Schlüssel, LS tw ausgeb., gealterter Lack, Achslagerblenden am Tender fehlen, Z 3 **30,- €**



39
3 Märklin Wagen 1872 und 1873, Spur 1, CL, LS und gealterter Lack, L 19,5, Z 3 **10,- €**



40
Märklin Shell Kesselwagen 1994, Spur 1, HL, mit BRH, NV, L 24, Z 4 **10,- €**



41
Bing offener Güterwagen, Spur 1, HL, mit 4 LTH und fremden ausgeschnittenen Spur 2-Drehgestellen, LS und Alterungsspuren, L 30, Z 3 **20,- €**



42
Bing Güterwagen, Spur 1, uralt, HL, LS, L 30, Z 3 **10,- €**



43
Märklin Flugzeugwagen 1996, Spur 1, HL, mit 2 Tauben, LS und gealterter Lack, L 24, Z 2-3 **50,- €**



44
Märklin ged. Güterwagen 1956, Spur 1, HL, mit BRHh und 4 ST, 1 Türgriff fehlt, LS und gealterter Lack, L 31,5, sonst noch Z 2-3 **50,- €**



45
Märklin Planewagen 1950, Spur 1, HL, LS und gealterter Lack, L 31,5, sonst noch Z 2-3 **30,- €**



46
Märklin Shell Kesselwagen 1954, Spur 1, HL, Galeriestange NV und geklebt, LS und gealterter Lack, L 31,5, Z 3 **50,- €**



47
Märklin Viehwagen 1989, Spur 1, HL, mit BRHh und 2 ST, Dächer rest., tw nachlackiert, L 24, Z 4 **10,- €**



48
Märklin offener Güterwagen 1962, Spur 1, HL, mit 2 LTH, LS tw ausgeb., gealterter Lack, L 19,5, Z 3 **10,- €**



49
Märklin offener Güterwagen 1981, Spur 1, HL, Puffer fehlen, LS und gealterter Lack, L 17, im Karton, Z 3 **10,- €**



50
Bing Kesselwagen 10487, Spur 1, CL, Achslagerblenden fehlen, Puffer ergänzt, L 20, Z 3 **10,- €**



51
Eigenbau Güterwagen, Spur 1, HL, mit BRH und 2 ST, LS, L 25, Z 3 **10,- €**



52
4 Bub? Personenwagen, Spur 1, uralt, CL, LS, Dächer rest., L 20,5, Z 3 **20,- €**



53
Märklin schweizer Gepäckwagen 1808, Spur 1, CL, mit 2 AT, 2 ST und Schlussbeleuchtung, LS und gealterter Lack, L 27, Z 3 **50,- €**



54
Märklin amerik. Fruchtwagen 2927, Spur 1, CL, mit 2 ST, Bremsrad und Teil von Gestänge fehlen, LS und gealterter Lack, L 28, zum Herrichten **80,- €**



55
2 Märklin Wagen, Spur 1, CL und HL, NV, L 19,5, Z 3 **10,- €**



56
Bing 2-B Dampflok, Spur 1, elektr., HL, mit Tender und 3 imit. Stirnlampen, tw verändert, Z 4 **100,- €**



57
Märklin Personenwagen 1894, Spur 1, HL, mit 4 AT, ohne Einrichtung, LS und stark gealterter Lack, L 33, Z 3 **40,- €**



58
Eigenbau Schneepflug, Spur 1, HL, tw aus Märklin Teilen, L 23,5 **20,- €**



59
Märklin B-Dampflok 1021, Spur 1, uralt, Uhrwerk intakt, mit Tender, 1 imit. Stirnlampe und Bremse, LS tw ausgeb., Tender tw nachlackiert, gealterter Lack, Z 3 **50,- €**



60
Märklin Personenwagen 1805, Spur 1, uralt, blau, mit Ringkupplungen und Gussrädern, L 10,5, rest. **10,- €**



61
Märklin Personenwagen 1805, Spur 1, uralt, rot, mit Ringkupplungen und Gussrädern, L 10,5, rest. **10,- €**



62
Märklin Postwagen 1802, Spur 1, uralt, grün, HL, mit Inneneinrichtung, 2 DT und Replik-Figuren, Dach rest., Trittbretter ergänzt, LS tw ausgeh., L 12,5, Z 3 **30,- €**



63
2 Märklin Güterwagen, Spur 1, uralt, ÜL, NV, L 10,5 und 12,5, Z 4 **10,- €**



64
Märklin B-Dampflok 1021, Spur 1, uralt, Uhrwerk intakt, grün/schwarz, mit Tender, 3 imit. Stirnlampen und Bremse, Tender tw nachlackiert, LS tw ausgeh., stark gealterter Lack, Z 3 **50,- €**



65
Märklin Personenwagen 1886, Spur 1, CL, mit 4 AT, LS tw ausgeh., Plattform rest., gealterter Lack, L 32, Z 3 **10,- €**



66
Märklin Personenwagen 1894, Spur 1, HL, mit 4 AT, ohne Inneneinrichtung, Dach rest., LS tw ausgeh., gealterter Lack, L 32,5, Z 3 **20,- €**



67
Märklin Mitropa Speisewagen 1886, Spur 1, CL, mit 4 AT, 2 Trittbretter fehlen, LS und gealterter Lack, L 33, Z 3 **10,- €**



68
Bing Münchner Kindl Bierwagen, Spur 1, CL, mit 2 ST, LS/RS, L 19,5, Z 3 **10,- €**



69
Kraus/Fandor Kesselwagen, Spur 1, CL, LS, L 15, Z 4 **10,- €**



70
Bing Post/Gepäckwagen, Spur 1, CL, mit 4 AT und 2 ST, LS, L 21, Z 3 **10,- €**



71
Bing B-Dampflok, Spur 1, Uhrwerk intakt, mit Tender und 3 imit. Stirnlampen, rest. **30,- €**



72
Märklin 2-B-1 Dampflok CE 1021, Spur 1, uralt, Uhrwerk wohl intakt, mit Tender, NV, tw rest. und ergänzt, zum Herrichten **500,- €**



73
Märklin B-Dampflok, Spur 1, uralt, Uhrwerk intakt, mit Pfeife, ohne Tender, NV, tw nachlackiert, als Ersatzteil oder zum Herrichten **250,- €**



74
Märklin Gargoyle Kesselwagen 1974, Spur 1, HL, mit BRH, LS und gealterter Lack, L 24, sonst noch Z 2-3 **150,- €**



75
Märklin Münchner Kindl Bierwagen 1988, Spur 1, HL, mit BRHh und 2 ST (1 ersetzt), versch. Ausbesserungen, LS und gealterter Lack, L 24, Z 3 **50,- €**



76
Märklin ged. Güterwagen 1956, Spur 1, HL, mit BRHh und 4 ST, LS tw ausgeh., gealterter Lack, L 32, Z 3 **50,- €**



77
Märklin ged. Güterwagen 1926, Spur 1, HL, mit 2 ST, kleine Ausbesserungen, LS und gealterter Lack, L 30,5, Z 2-3 **100,- €**



78
Märklin engl. Abteilwagen 2873 LNER, Spur 1, CL, Türen ersetzt, LS, L 32, Z 4 **10,- €**



79
Märklin Bananenwagen 1992, Spur 1, HL, mit BRHh und 2 ST, LS tw ausgeh., gealterter Lack, L 24, sonst noch Z 2-3 **30,- €**



80
2 Bing Personenwagen, Spur 1, uralt, CL, LS, L 12 und 15, Z 4 **20,- €**



81
Bing Speisewagen, Spur 1, blau, mit Inneneinrichtung, 4 AT und Fremdbeleuchtung, LS und Alterungsspuren, tw verändert, L 45,5, Z 4 **50,- €**



82
Bing Schlafwagen, Spur 1, blau, mit Inneneinrichtung (NV), 4 AT und Fremdbeleuchtung, tw verändert, LS und Alterungsspuren, L 45,5, Z 4 **50,- €**



83
Bing Gepäckwagen, Spur 1, grün, mit Diensteneinrichtung, 2 AT und 4 ST, Fremdbeleuchtung, tw verändert, L 45,5, Z 4 **50,- €**



84
2 Bing Personenwagen, Spur 1, uralt, CL, mit je 4 AT, verändert, L 15, Z 4 **10,- €**



85
Bing Post- und Personenwagen, Spur 1, uralt, CL, tw verändert, L 15, Z 4 **10,- €**



86
3 Bing Wagen, Spur 1, uralt, CL, tw verändert, L 23,5, Z 4 **10,- €**



87
3 versch. Bing Wagen, Spur 1, CL, verändert, Z 4 **10,- €**



88
5 Bing Güterwagen, Spur 1, verändert, Z 4 **10,- €**



89
Märklin Güterzug-Gepäckwagen 1971, Spur 1, HL, mit 2 ST, verändert, L 19,5, Z 4 **10,- €**



90
Märklin Seefischewagen 1849, Spur 1, HL und ÜL, mit 2 ST, verändert, L 25,5, Z 4 **10,- €**



91
3 Güterwagen, Spur 1, verändert, Z 4 **10,- €**



92
4 versch. Güterwagen, Spur 1, verändert, Z 4 **10,- €**



93
4 Güterwagen, Spur 1, Z 4 **10,- €**



94
Märklin Langholzwagen, Spur 1, uralt, L 28, Z 4 **10,- €**



95
4 Güterwagen, Spur 1, Z 4 **10,- €**



96
3 versch. Wagen, Spur 1, Z 4 **10,- €**



97
Eigenbau B-Tenderlok, Spur 1, elektr., 3-Leiter, grün/schwarz, mit 3 el. bel. Stirnlampen, Z 4 **50,- €**



98
Eigenbau 1-B Tenderlok „70 031“, Spur 1, elektr., 3-Leiter, schwarz, mit 2 el. bel. Stirnlampen, Z 4 **50,- €**



99
Eigenbau 1-B Tenderlok, Spur 1, elektr., 3-Leiter, grün/schwarz, mit 2 el. bel. Stirnlampen, Z 4 **50,- €**



100
Eigenbau C-Tenderlok, Spur 1, elektr., 3-Leiter, schwarz, mit 2 el. bel. Stirnlampen, Z 4 **50,- €**



101
Eigenbau Wagen, Spur 1, mit Dampftrieb?, ohne Brenner, L 24,5, Z 4 **10,- €**



102
Eigenbau 2-C-1 Dampflokomotive, Spur 1, elektr., 3-Leiter, schwarz, mit Tender und 2 el. bel. Stirnlampen, Z 4 **50,- €**



103
Eigenbau 2-B-2 Dampflokomotive, Spur 1, elektr., 3-Leiter, grün/schwarz, tw aus Märklin Teilen, mit Tender und 3 el. bel. Stirnlampen, Z 4 **50,- €**



104
Eigenbau 2-C-1 Dampflokomotive, Spur 1, elektr., 3-Leiter, schwarz, tw aus Bing Teilen, mit Tender und 2 el. bel. Stirnlampen, Z 4 **50,- €**



105
Eigenbau 2-B-1 Dampflokomotive, Spur 1, elektr., 3-Leiter, schwarz, mit Tender und 2 el. bel. Stirnlampen, Z 4 **50,- €**



106
Eigenbau B-1 Tenderlok, Spur 1, elektr., 3-Leiter, schwarz, mit 2 el. bel. Stirnlampen, Z 4 **50,- €**



107
Eigenbau 1-B Tenderlok „70 030“, Spur 1, elektr., 3-Leiter, schwarz, tw aus Märklin Teilen, mit 2 el. bel. Stirnlampen, Z 4 **50,- €**



108
Eigenbau B-2 Tenderlok, Spur 1, elektr., 3-Leiter, rot/schwarz, mit 2 el. bel. Stirnlampen, Z 4 **50,- €**



109
Eigenbau B-1 Tenderlok, Spur 1, elektr., 3-Leiter, schwarz, Z 4 **50,- €**



110
Eigenbau 2-B-1 Dampflokomotive „16 013“, Spur 1, elektr., 3-Leiter, schwarz, tw aus Märklin Teilen, mit Tender und 3 el. bel. Stirnlampen, Z 4 **50,- €**



111
Eigenbau 1-C Dampflokomotive, Spur 1, elektr., 3-Leiter, schwarz, mit Tender, Z 4 **50,- €**



112
Eigenbau 1-B Dampflokomotive, Spur 1, elektr., 3-Leiter, schwarz, mit Tender und 2 el. bel. Stirnlampen, Z 4 **50,- €**



113
Eigenbau 2-B Dampflokomotive, Spur 1, elektr., 3-Leiter, schwarz, tw aus Märklin/Bing Teilen, dazu nicht passender Tender und 2 el. bel. Stirnlampen, Z 4 **50,- €**



114
Märklin B-Dampflokomotive, Spur 1, elektr., 3-Leiter, schwarz, ohne Tender, mit 2 el. bel. Stirnlampen, verändert, Z 4 **30,- €**



115
Märklin B-Dampflokomotive, Spur 1, uralt, Uhrwerk intakt, grün/schwarz, ohne Tender, tw nachlackiert und verändert, Z 4 **20,- €**



116
Märklin Tender, Spur 1, uralt, HL, tw nachlackiert, L 16,5, Z 4 **10,- €**



117
Eigenbau 2-B-B-2 Dampflokomotive, Spur 1, elektr., 1-motorig, 3-Leiter, schwarz, mit Tender und 1 el. bel. Stirnlampe, in Holzkiste, Z 4 **50,- €**



118
Märklin ged. Güterwagen 1781, Spur 1, CL, mit 2 STH, LS und gealterter Lack, L 24, Z 3 **10,- €**



119
Bing und Märklin Wagen, Spur 1, CL und HL, NV, L 16,5 und 24, Z 4 **10,- €**

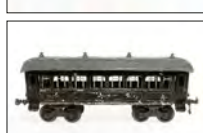

120
Bing Wagen, Spur 1, uralt, ÜL, mit 4 AT, L 34,5, Z 4 **10,- €**



121
Märklin Mitropa Schlafwagen 1886, Spur 1, CL, 1 AT und 1 Türgriff fehlen, LS und gealterter Lack, L 33, Z 3
10,- €



122
Bing 1-A Dampflokomotive, Spur 1, uralt, spiritusbetrieben, mit Tender, Brenner ersetzt, Alterungs- und Gebrauchsspuren, Z 3
250,- €



123
Märklin Petroleum Kesselwagen, Spur 1, uralt, HL, LS, L 13, Z 3
50,- €



124
Kraus/Fandor Kesselwagen, Spur 1, CL, LS, L 15,5, Z 3
10,- €



125
Bing Petroleum Kesselwagen, Spur 1, uralt, HL, LS, L 13,5, Z 3
30,- €



126
Eigenbau Kranwagen, Spur 1, HL, LS, L 13,5, Z 3
20,- €



127
2 Bing Güterwagen, Spur 1, L 16,5 und 19,5, Z 4
10,- €



128
Märklin offener Güterwagen, Spur 1, HL, mit BRHh, Radsätze ergänzt, LS, L 20, Z 3
20,- €



129
2 Kraus/Fandor Güterwagen, Spur 1, HL und CL, LS, L 15,5, Z 3
10,- €



130
Bing Planewagen, Spur 1, uralt, ÜL, LS, L 15, Z 3
20,- €



131
2 Güterwagen, Spur 1, CL, LS, L 14 und 14,5, Z 3
10,- €



132
2 Bing Zementwagen, Spur 1, CL, LS, L 12, Z 3
20,- €



133
Bing Kesselwagen, Spur 1, HL, LS, L 13,5, Z 3
20,- €



134
2 Bing Petroleumwagen, Spur 1, 1 HL und 1 ÜL, LS, L 13,5, Z 3
20,- €



135
Eigenbau Güterwagen, Spur 1, L 19, Z 4
10,- €



136
Bing Kesselwagen, Spur 1, HL, LS, L 14, Z 3
20,- €



300
Märklin Kipplore 1972, Spur 0, HL, LS und gealterter Lack, im OK-Unterteil, L 13, Z 1-2
10,- €



301
Märklin Güterzug-Gepäckwagen 1790, Spur 0, CL, mit 2 AT, 2 STH und Fremdbeleuchtung mit Schleifer, LS und gealterter Lack, L 16,5, Z 3
10,- €



302
Märklin Kipplore 1972, Spur 0, HL, LS und gealterter Lack, im tw besch. OK, L 13, sonst noch Z 1-2
10,- €



303
Märklin Weinwagen 1976, Spur 0, HL, Schilder ersetzt und 1 lose, tw nachlackiert, L 13, Z 3
10,- €



304
Märklin Standard/Essolub Kesselwagen 1674, Spur 0, HL, LS und gealterter Lack, L 13, Z 2-3
20,- €



305
Märklin Kippwagen 1972, Spur 0, HL, LS und gealterter Lack, L 13, im Karton, Z 2-3
10,- €



306
Märklin Viehwagen 1689, Spur 0, CL, mit 1 ST, LS und gealterter Lack, L 13, im OK 1663, sonst noch Z 2-3
10,- €



307
Märklin ged. Güterwagen 1929 B, Spur 0, HL, mit BRHh, 2 ST und Schlussbeleuchtung, Schwarzbereiche nachlackiert, L 16,5, Z 3
10,- €



308
Märklin Shell Kesselwagen 1994, Spur 0, HL, mit BRH und Fremdbeleuchtung mit Schleifer, Verschluss vom Hahn NV, tw nachlackiert, L 16, Z 3
10,- €



309
Märklin Personenwagen 1731, Spur 0, CL, mit 4 AT, LS und gealterter Lack, L 18,5, Z 2-3
20,- €



310
Märklin Petroleumwagen, Spur 0, ÜL, mit BRH, L 11,5, Z 4
10,- €



311
5 JEP Wagen, Spur 0, starke Alterungsspuren, Z 3
10,- €



312
6 Bucu Wagen, Spur 0, LS und Alterungsspuren, L 16-18, Z 2-3
10,- €



313
Hag Gepäckwagen, Spur 0, grün, mit 2 ST, LS, L 23, Z 3
10,- €



314
Märklin Petroleum Kesselwagen, Spur 0, HL, LS/RS, L 11, Z 3
10,- €



315
Märklin Mitropa Schlafwagen, Spur 0, CL, Dach rest., LS, L 16, Z 3
10,- €



316
Märklin 2-B-1 Dampflokomotive, Spur 0, Uhrwerk intakt, ohne Tender, Öl und verändert, als Ersatzteil
10,- €



317
Märklin offener Güterwagen 1845, Spur 0, uralt, HL, mit 2 LTH, tw nachgezogen, LS und gealterter Lack, L 17,5, Z 3
10,- €



318
2 Märklin Wagen, Spur 0, L 24,5, Z 4
10,- €



319
Läckerli-Huus Triebwagen „Roter Pfeil“, Blech, CL, mit elektr. Motor, Schmid-Feinmechanik, Spur 0, 2-Leiter, LS, L 50, Z 2
50,- €



320
Märklin schweizer Personenwagen, Spur 0, grün, mit 4 AT, rest. und ergänzt, L 21,5, Z 3
10,- €



321
Märklin schweizer Personenwagen, Spur 0, grün, mit 4 AT, rest. und ergänzt, L 21,5, Z 3
10,- €



322
3 Buco Rungenwagen 8664 und 8665, Spur 0, mit Ladung, LS, L 16 und 18, Z 2-3
10,- €



323
Märklin E-Lok RS 900, Spur 0, Uhrwerk intakt, grün, NV, LS und gealterter Lack, als Ersatzteil
10,- €



324
Maurer Railma 1-C-1 E-Lok, Spur 0, elektr., 3-Leiter, schweizer Kleinserien-Hersteller, mit Resal-Gehäuse und Canon Motor, rot/weiß, 1 Fensterscheibe fehlt, LS und Alterungsspuren, Z 2
100,- €



325
Bing amerik. B-Dampflokomotive, Spurweite 28, elektr., für Mitteleiter, schwarz, mit Kuhfänger und 1 el. bel. Stirnlampe, ohne Tender, LS, Z 3
50,- €



326
4 LR Personenwagen, Spur 0, NV, als Ersatzteile
20,- €



327
Märklin offener Güterwagen 1816, Spur 0, uralt, HL, mit Bügelkupplungen, LS und gealterter Lack, L 8, Z 3
80,- €



328
Märklin ged. Güterwagen 1803, Spur 0, uralt, HL, mit 2 TÖ und Bügelkupplungen, LS und gealterter Lack, L 8, Z 3
120,- €



329
Märklin Personenwagen 1805, Spur 0, uralt, HL, mit Bügelkupplungen, 1 Seite tw eingedrückt, LS und gealterter Lack, L 8, Z 3
120,- €



330
2 Märklin amerik. Wagen 2944 und 2945 NYC, Spur 0, CL, LS, starke Alterungsspuren, L 18, Z 4
50,- €



331
2 Märklin Wagen 1727 und 1728, Spur 0, CL, LS und gealterter Lack, L 18,5, Z 2-3
20,- €



332
3 Märklin Güterwagen, Spur 0, HL und CL, NV, L 16,5, Z 3
10,- €



333
Märklin Gepäckwagen 1808, Spur 0, CL, mit 2 AT, 2 ST und Schlussbeleuchtung, LS und gealterter Lack, L 18,5, sonst noch Z 2-3
20,- €



334
Märklin Rungenwagen 1953, Spur 0, HL, NV, LS und gealterter Lack, L 21, Z 3
10,- €



335
Märklin amerik. Hochbordwagen 2930, Spur 0, HL, Kuppelungen ersetzt, LS tw ausgebl., gealterter Lack, L 18, Z 3
30,- €



336
Märklin Schienenzeppelin SZ 12970, Spur 0, elektr., HL, Propeller besch., LS, starke Alterungs- und Gebrauchsspuren, Z 3
50,- €



337
2 Kraus/Fandor Wagen, Spur 0, CL, 1 mit 2 ST, LS und Alterungsspuren, L 16, Z 3
10,- €



338
Kraus/Fandor amerik. ged. Güterwagen, Spur 0, CL, mit 2 ST, LS und starke Alterungsspuren, L 16, Z 3
10,- €



339
Kraus/Fandor Fruchtwagen, Spur 0, HL, mit 2 ST, LS und Alterungsspuren, L 16, Z 3
10,- €



340
3 Märklin Güterwagen 1661, 1881 und 1977, Spur 0, CL und HL, NV, L 13-21,5, Z 3
10,- €



341
2 Märklin Güterwagen 1848 und 1849, Spur 0, CL, LS und gealterter Lack, L 24,5, Z 3
20,- €



342
2 Märklin Güterwagen 1761 und 1771, Spur 0, CL, Bremserhaus ersetzt, LS, L 16,5 und 18,5, Z 3
10,- €



343
2 Märklin Güterwagen 1848 und 1851, Spur 0, CL, LS, L 24,5, Z 4
10,- €



344
4 Märklin Güterwagen 2x 1661, 1761 und 1769, Spur 0, CL, starke Alterungsspuren, L 13 und 16,5, Z 3 **20,- €**



345
2 Märklin Güterwagen, Spur 0, HL und CL, Z 4 **10,- €**



346
Märklin Viehwagen 1689, Spur 0, CL, mit 1 ST, LS und gealterter Lack, L 13, sonst noch Z 2 **20,- €**



347
Märklin B-Dampflok R 880, Spur 0, Uhrwerk intakt, oliv/schwarz, mit Tender, LS und gealterter Lack, Z 3 **20,- €**



348
5 Märklin Wagen 1719/1720, Spur 0, CL, LS, L 12,5, Z 3 **10,- €**



349
3 Mc Credie Wagen, Australien, Spur 0, HL, LS und Alterungsspuren, L 27, Z 3 **30,- €**



350
Stadtilm 2-C-1 Dampflok, Spur 0, elektr., schwarz, mit Tender und 2 el. bel. Stimlampen, LS und Alterungsspuren, Z 3 **100,- €**



351
Josfel amerik. Personenwagen 8512, Spur 0, HL, mit Beleuchtung, LS, L 40, Z 3 **10,- €**



352
Bora 2-B-2 Dampflok, Spur 0, Uhrwerk intakt (hakt), mit Tender und Personenwagen, Motor ergänzt, LS, Wagenlänge 31, Z 3 **20,- €**



353
2 Seki/Sakai Güterwagen, Spur 0, LS, L 18,5, Z 3 **10,- €**



354
Märklin Gepäckwagen 1726, Spur 0, mit 2 ST, umlackiert, L 16,5 **10,- €**



355
Märklin Kranwagen 1768, Spur 0, HL, mit 2 Kurbeln, Kette und Kugelhaken, LS und gealterter Lack, L 16,5, im tw besch. Karton, sonst noch Z 2-3 **30,- €**



356
Märklin offener Güterwagen 1928, Spur 0, HL, mit BRH und 2x 2 LTH, tw rest. und ergänzt, L 16,5, Z 3 **10,- €**

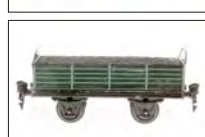

357
Märklin offener Güterwagen 1982, Spur 0, HL, mit Kohleinsatz, LS und gealterter Lack, L 16,5, Z 3 **10,- €**



358
Märklin Gargoyle Kesselwagen 1994, Spur 0, HL, mit BRH, Schwarzbereiche tw nachlackiert, Galeriegestänge ersetzt, LS und gealterter Lack, L 16,5, Z 3 **30,- €**



359
Buco Esso Kesselwagen 8636, Spur 0, mit BRH, LS und Alterungsspuren, L 27, Z 3 **10,- €**



360
Märklin engl. Wagenkasten 2873 LNER, Spur 0, CL, mit 4 AT, NV, L 18, als Ersatzteil **10,- €**



361
TM Triebzug, Japan, Spur S, 3-teilig, CL, batteriebetrieben, Z 3 **10,- €**



362
Märklin schweizer Personenwagen 1727, Spur 0, CL, mit 2 AT, LS und gealterter Lack, L 18,5, sonst noch Z 1-2 **20,- €**



363
Märklin schweizer Gepäckwagen 1732, Spur 0, CL, mit 2 AT, 2 ST und Schlussbeleuchtung, 1 fremder elektr. Anschluss an 1 Stirnseite, LS und gealterter Lack, sonst Z 2 **20,- €**



364
Märklin schweizer Personenwagen 1727, Spur 0, CL, LS und gealterter Lack, L 18,5, sonst Z 1-2 **20,- €**



365
Märklin schweizer ged. Güterwagen 1791, Spur 0, CL, mit BRH, 2 ST und Schlussbeleuchtung, LS und gealterter Lack, L 18,5, sonst noch Z 1-2 **20,- €**



366
Bing amerik. Kühlwagen 7300, Spur 0, CL, mit 2 DT, Dach rest., LS und Alterungsspuren, L 16,5, Z 3 **30,- €**



367
Bing amerik. ged. Güterwagen 96774, Spur 0, CL, mit 2 ST, LS und Alterungsspuren, L 15,5, Z 2-3 **50,- €**



368
Bing amerik. ged. Güterwagen 10205, Spur 0, CL, mit 2 ST, LS und Alterungsspuren, L 15,5, Z 2-3 **50,- €**



369
Märklin ged. Güterwagen 1781, Spur 0, CL, mit 2 ST und automat. Kupplung, 1 Achslagerblende fehlt, LS und gealterter Lack, L 16,5, Z 3 **10,- €**



370
Märklin Personenwagen 1727, Spur 0, CL, mit 2 AT und Innenbeleuchtung, LS und gealterter Lack, L 18,5, Z 3 **10,- €**



371
Märklin offener Güterwagen 1761, Spur 0, CL, mit automat. Kupplung, LS und gealterter Lack, L 16,5, Z 3 **10,- €**



372
3 versch. Wagen, Spur 0, Z 4 **10,- €**



373
Märklin schweizer Personenwagen 1727, Spur 0, CL, mit 2 AT, LS und gealterter Lack, L 18,5, sonst noch Z 2-3 **10,- €**



374
Märklin Hochbordwagen 1851, Spur 0, CL, mit BRH und 2x 2 LT, LS und gealterter Lack, L 24,5, Z 3 **10,- €**



375
2 Märklin Güterwagen 1764 und 1769, Spur 0, CL, 1 mit Blecheinsatz (1 Lasche fehlt), LS und gealterter Lack, L 16,5, Z 3 **10,- €**



376
3 Märklin Güterwagen, Spur 0, HL und CL, NV, L 13 und 18,5, Z 4 **10,- €**



377
3 Märklin schweizer Wagen 1725 und 1726, Spur 0, CL, LS und gealterter Lack, L 16,5, Z 3 **20,- €**



378
Märklin Mineralwasserwagen 1997, Spur 0, HL, mit BRH und 2 ST, Dach fehlt, LS und gealterter Lack, L 16,5, Z 3 **10,- €**



379
Märklin Shell Kesselwagen 1954, Spur 0, HL, NV, LS und gealterter Lack, L 21,5, zum Herrichten **10,- €**



380
Märklin Standard Kesselwagen 1774, Spur 0, HL, mit BRH, NV, LS und gealterter Lack, L 18,5, zum Herrichten **10,- €**



381
Märklin E-Lok RS 900, Spur 0, Uhrwerk intakt, LS tw ausgeb., gealterter Lack, Z 3 **10,- €**



382
Märklin Personenwagen 1886, Spur 0, CL, mit 4 AT, ohne Scheiben und Türgriffe, L 21,5, Z 4 **10,- €**



383
Märklin Personenwagen 1886, Spur 0, CL, 4 AT, LS und gealterter Lack, L 21,5, Z 2-3 **30,- €**



384
Märklin Mitropa Speisewagen 1888, Spur 0, CL, mit Inneneinrichtung (Fremdbohrung im Boden) und 4 AT, 1 Treppe fehlt, Dach rest., LS und gealterter Lack, L 21,5, Z 3 **30,- €**



385
Märklin Gepäckwagen 1889, Spur 0, CL, mit 4 AT und 2 STH, LS und gealterter Lack, L 21,5, Z 2-3 **30,- €**



386
Märklin amerik. Personenwagen 2944 NYC, Spur 0, CL, LS/RS, L 18, Z 3 **60,- €**



387
Märklin amerik. Personenwagen 2942 NYC, Spur 0, CL, LS tw ausgeb., gealterter Lack, L 13, Z 3 **40,- €**



388
Märklin amerik. Raucher/Gepäckwagen 2943 NYC, Spur 0, CL, LS tw ausgeb., gealterter Lack, L 13, Z 3 **30,- €**



389
Märklin Zementwagen 1919, Spur 0, HL, LS und gealterter Lack, L 13, Z 2-3 **20,- €**



390
Märklin Selbstentladewagen 1995, Spur 0, HL, LS und gealterter Lack, L 16,5, Z 2-3 **20,- €**



391
Märklin offener Güterwagen 1928, Spur 0, HL, mit BRH und 2x 2 LTH, LS tw ausgeb., gealterter Lack, L 16,5, sonst noch Z 2-3 **10,- €**



392
Märklin Runnenwagen 1952, Spur 0, HL, LS und gealterter Lack, L 21,5, Z 3 **10,- €**



393
Märklin Zementwagen 1919, Spur 0, HL, LS und gealterter Lack, L 13, Z 2-3 **20,- €**



394
Märklin Selbstentladewagen 1995, Spur 0, HL, LS und gealterter Lack, L 16,5, Z 2-3 **20,- €**



395
Märklin offener Güterwagen 1928, Spur 0, HL, mit BRH und 2x 2 LTH, LS tw ausgeb., gealterter Lack, L 16,5, sonst noch Z 2-3 **10,- €**



396
Märklin schweizer Personenwagen 1731, Spur 0, CL, mit 4 AT, NV, L 18,5, Z 4 **10,- €**



397
Märklin amerik. Runnenwagen 2933, Spur 0, HL, NV, L 18, Z 4 **10,- €**



398
Bub Personenwagen, Spur 0, L 40, Z 4 **20,- €**



399
2 Märklin Kesselwagen 1854 und 2938, Spur 0, HL, NV, Z 4 **50,- €**



400
Märklin Tender E, Spur 0, schwarz, verändert, L 14, Z 4 **10,- €**





























401
Bing Zug, Spur 0, elektr., mit Dampflok, Tender und 3 Wagen, Z 4 **50,- €**

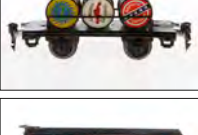

402
Märklin Tender, Spur 0, CL, LS, L 12, Z 3 **10,- €**

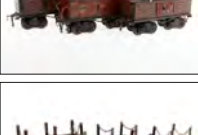

403
JEP Lok, Spur 0, elektr., lose, Z 4 **20,- €**

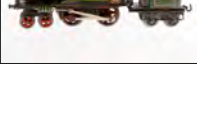
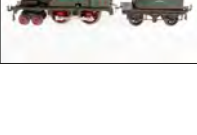
	404 Kraus/Fandor Tender, Spur 0, schwarz, L 9,5, als Ersatzteil 10,- €		419 2 Bing Saniwagen, Spur 0, CL, je mit 2 Verwundeten, LS, L 11,5, Z 3 20,- €
	405 Märklin B-Dampflok R 12880, Spur 0, elektr., ohne Tender, verändert, als Ersatzteil 10,- €		420 2 Bing Personenwagen, Spur 0, uralt, CL, Dächer ergänzt, LS, L 11, Z 3 10,- €
	406 2 Kraus/Fandor Güterwagen, Spur 0, CL, LS, L 13 und 16, Z 3 20,- €		421 3 Bing Wagen, Spur 0, uralt, CL, LS, L 8,5, Z 3 20,- €
	407 Hornby Tender, Spur 0, braun, LS, L 15, Z 3 20,- €		422 2 Bing Wagen, Spur 0, uralt, CL, 1 Dach ersetzt, LS, L 8,5, Z 3 10,- €
	408 Wittrock Bierwagen, Spur 0, CL, LS, L 12, Z 3 20,- €		423 Bub E-Lok, Spur 0, Uhrwerk intakt, CL, versch. Radsätze, LS, Z 3 10,- €
	409 Carette amerik. Kesselwagen, Spur 0, CL, LS, L 14,5, Z 3 100,- €		424 Bub Tierwagen, Spur 0, CL, mit bewegl. Giraffe, LS, L 9, Z 3 10,- €
	410 Lionel 1-B-1 Dampflok 249, Spur 0, elektr., mit Tender, Z 3 40,- €		425 Märklin Tender, Spur 0, uralt, HL, LS tw ausgeh., gealterter Lack, L 10, Z 3 20,- €
	411 Märklin B-Dampflok R 66/12910, Spur 0, elektr., schwarz, mit Tender, gW und 2 el. bel. Stirnlampen, tw nachlackiert, LS und gealterter Lack, Z 3 30,- €		426 Märklin Personenwagen 1805, Spur 0, uralt, grün, HL, Dach rest., LS, L 9,5, Z 3 10,- €
	412 Märklin Personenwagen 1751 G, Spur 0, CL, mit Inneneinrichtung, 4 AT, Innen- und Schlussbeleuchtung, LS und gealterter Lack, L 24,5, im tw besch. OK, sonst noch Z 2 50,- €		427 Märklin Abteilwagen 1855, Spur 0, uralt, blau, HL, LS tw ausgeh., gealterter Lack, L 9,5, Z 3 10,- €
	413 Märklin Mitropa Speisewagen 1752 G, Spur 0, CL, mit Inneneinrichtung, 4 AT und Beleuchtung, LS und gealterter Lack, L 24,5, im leicht besch. OK, Z 2 50,- €		428 Märklin Plattformwagen 1999, Spur 0, HL, mit 3 Benzinfässern, tw ergänzt und lose, LS und gealterter Lack, L 16,5, Z 3 10,- €
	414 Märklin Mitropa Schlafwagen 1753 G, Spur 0, CL, mit Inneneinrichtung, 4 AT und neuen Gussrädern, LS und gealterter Lack, L 24,5, Z 3 30,- €		429 Märklin ged. Güterwagen 1926, Spur 0, HL, mit 2 ST, LS und gealterter Lack, L 20, Z 2-3 50,- €
	415 Märklin Gepäckwagen 1754, Spur 0, CL, mit 4 AT und 2 STH, LS und gealterter Lack, L 24,5, im OK, Z 2 30,- €		430 Kraus/Fandor B-Dampflok, Spur 0, elektr., schwarz, tw ergänzt, LS tw ausgeh., gealterter Lack, Z 3 20,- €
	416 Märklin B-Dampflok 970, Spur 0, Uhrwerk intakt, mit Tender, rot/schwarz, LS und gealterter Lack, Z 3 10,- €		431 3 Kraus/Fandor Güterwagen, Spur 0, CL, 1 mit fremder Beleuchtung, LS und Alterungsspuren, L 17,5, Z 3 20,- €
	417 Märklin B-Dampflok 1020, Spur 0, uralt, Uhrwerk intakt, mit Tender und Bremse, farbl. rest., Z 3 30,- €		432 3 Kraus/Fandor Runnenwagen, Spur 0, CL, LS, L 13,5, Z 3 10,- €
	418 Bing 2-B Dampflok, Spur 0, uralt, Uhrwerk intakt, grün/schwarz, mit Tender (CL), 2 imit. Stirnlampen, Bremse und v+r, meist farbl. rest., tw ergänzt, Z 3 50,- €		433 Bing 2-B Dampflok, Spur 0, uralt, CL, grün/schwarz, Uhrwerk intakt, mit Tender, tw rest. und ergänzt, LS, Z 3 20,- €



434
Bing amerik. Selbstentladewagen 1501, Spur 0, HL, Bremserad fehlt, LS tw ausgebl., gealterter Lack, L 18, Z 3
20,- €



435
Bing ged. Güterwagen 520, Spur 0, uralt, CL, Dach ÜL, LS, L 15,5, Z 3
10,- €



436
Bing amerik. Selbstentladewagen 1501, Spur 0, HL, LS tw ausgebl., gealterter Lack, L 18, Z 3
20,- €



437
Bing ged. Güterwagen, Spur 0, uralt, CL, LS, L 15,5, Z 3
10,- €



438
Bing Drehschemelwagen, Spur 0, CL, LS, L 14, Z 3
10,- €



439
Bing Güterwagen, Spur 0, CL, mit 2 x 2 LT, Dach ersetzt, LS, L 16, Z 3
10,- €



440
Bing Shell Kesselwagen, Spur 0, CL, LS, L 14, Z 3
10,- €



441
Bing Standard Kesselwagen, Spur 0, CL, LS, L 14, Z 3
10,- €



442
Bing Personenwagen, Spur 0, CL, mit 4 AT, Dach rest., LS, L 31, Z 3
10,- €



443
Bub Gasröhrenwagen, Spur 0, CL, LS, L 16,5, Z 3
10,- €



444
Bub Leuna Kesselwagen, Spur 0, CL, mit BRH, LS, L 16,5, Z 3
10,- €



445
Bub offener Güterwagen, Spur 0, CL, mit BRH, LS, L 21, Z 3
10,- €



446
Kraus/Fandor Standard Kesselwagen, Spur 0, CL, mit versch. Kupplungen, LS, L 16, Z 3
10,- €



447
Stadtilm Kühlwagen, Spur 0, HL, mit 2 ST, LS, L 23,5, Z 3
10,- €



448
Stadtilm ged. Güterwagen, Spur 0, HL, mit 4 ST, LS, L 23,5, Z 3
10,- €



449
Stadtilm Kühlwagen, Spur 0, HL, mit 2 ST, LS, L 23,5, Z 3
10,- €



450
Hornby Pullmanwagen, Spur 0, creme/grün, mit 4 AT, 1 Puffer und Türgriffe fehlen, LS, L 32,5, Z 3
10,- €



451
Bing B-Dampflok 11/640, Spur 0, elektr., grün/schwarz, mit Batterie-Tender, LS tw ausgebl., gealterter Lack, Z 3
80,- €



452
2-C-1 Dampflok, Spur 0, elektr., 3-Leiter, schwarz, mit Tender und 2 el. bel. Stirnlampen, LS, Z 3
100,- €



453
Märklin B-Dampflok, Spur 0, Schwachstrom, mit Tender und 1 el. bel. Stirnlampe, tw nachlackiert, LS und gealterter Lack, Z 3
100,- €



454
Märklin Gepäckwagen 1844, Spur 0, CL, mit 4 AT und 2 ST, Rahmen meist nachlackiert, LS und gealterter Lack, L 29,5, Z 3
50,- €



455
Bing/Basset-Lowke engl. Abteilwagen 1921, Spur 0, CL, 3. Klasse, Dach rest., LS und Alterungsspuren, L 33, Z 3
90,- €



456
Bing/Basset-Lowke engl. Personen/Gepäckwagen 2783 LMS, Spur 0, CL, LS und Alterungsspuren, L 33, Z 2-3
90,- €



457
Bing ged. Güterwagen 200, Spur 0, uralt, CL, mit 2 ST, LS, L 8,5, Z 3
10,- €



458
Märklin Runtenwagen 1852, Spur 0, HL, 1. Version, mit BRH, LS und gealterter Lack, L 24,5, Z 2-3
100,- €



459
Märklin Planewagen 1853, Spur 0, HL, 1. Version, mit BRH, LS und gealterter Lack, L 24,5, Z 2-3
100,- €



460
3 Märklin Wagen 1725 und 1726, Spur 0, CL, LS, tw NV, L 16,5, Z 3
10,- €



461
3 Märklin Wagen 1725 und 1728, Spur 0, CL, NV, L 16,5 und 18,5, Z 4
10,- €



462
Märklin Lokgehäuse R 66/12920, Spur 0, schwarz, Z 4
10,- €



463
Märklin B-Dampflok R 66/12900, Spur 0, elektr., mit gW und 1 el. bel. Stirnlampe, ohne Tender, Z 4
50,- €



464
Märklin Rungenwagen, Spur 0, HL, Rungen ersetzt, LS und gealterter Lack, L 21,5, Z 3
20,- €



465
Märklin Tender R 909, Spur 0, schwarz, L 11,5, Z 3
10,- €



466
Märklin Tender R 919, Spur 0, schwarz, LS, L 11, Z 3
10,- €



467
Märklin Tiefladewagen, Spur 0, ÜL, mit Holzladung, LS, L 31, Z 3
50,- €



468
Märklin Gepäckwagen 1944, Spur 0, CL, mit 4 AT und 4 STH, Löcher im Boden für mögl. Pfeifeinrichtung, Dach rest., L 40, Z 4
100,- €



469
Märklin Mitropa Speisewagen 1942, Spur 0, CL, mit 4 AT und Gussrädern, Schilder fehlen, LS tw ausgeb., gealterter Lack, L 40, Z 3
200,- €



470
Märklin Mitropa Schlafwagen 1843, Spur 0, HL, 1. Version, mit 4 AT und Gussrädern, Schilder fehlen, LS und gealterter Lack, L 29,5, Z 3
150,- €



471
Märklin Personenwagen 1841, Spur 0, HL, 1. Version, mit 4 AT und Gussrädern, Schilder fehlen, Dach und Rahmen tw nachlackiert, LS und gealterter Lack, L 29,5, Z 3
150,- €



472
Märklin Mitropa Speisewagen 1842, Spur 0, HL, 1. Version, mit 4 AT und Gussrädern, Schilder fehlen, LS tw ausgeb., gealterter Lack, L 29,5, Z 3
150,- €



473
Märklin Gepäckwagen 1844, Spur 0, CL, Export, mit 4 AT und 2 ST, LS und gealterter Lack, L 29,5, Z 3
50,- €



474
Märklin Plattformwagen 1706, Spur 0, HL, mit Speditionswagen, Rahmen tw nachlackiert, LS und gealterter Lack, L 16,5, sonst noch Z 2-3
150,- €



475
Stadtilm Gepäck/Postwagen, Spur 0, grün, LS und Alterungsspuren, L 32, Z 2-3
10,- €



476
Stadtilm Personenwagen, Spur 0, grün, LS und Alterungsspuren, L 32, Z 3
10,- €

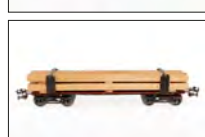

477
Stadtilm? Rungenwagen, Spur 0, braun, LS und Alterungsspuren, L 33, Z 3
10,- €



478
Stadtilm Personenwagen, Spur 0, grün, LS und Alterungsspuren, L 32,5, Z 2-3
10,- €



479
3 Stadtilm Wagen, Spur 0, grün, LS/RS, Alterungsspuren, L 23,5, Z 3
20,- €



480
3 Stadtilm Wagen, Spur 0, braun, LS/RS, Alterungsspuren, L 23,5, Z 3
20,- €



481
3 Stadtilm Güterwagen, Spur 0, braun und creme, LS und Alterungsspuren, L 19, Z 3
20,- €



482
Stadtilm Kesselwagen, Spur 0, blau/schwarz, LS/RS, L 24, Z 3
10,- €



483
Stadtilm Kranwagen, Spur 0, braun/schwarz, LS und Alterungsspuren, L 23,5, Z 3
10,- €



484
2 Stadtilm Güterwagen, Spur 0, braun, LS und Alterungsspuren, L 23,5, Z 3
20,- €



485
2 Zeuke Wagen, Spur 0, rot und grün, LS und Alterungsspuren, 1 Puffer besch., L 29, Z 3
20,- €



486
3 Zeuke Personenwagen, Spur 0, grün, LS, L 20, Z 3
10,- €



487
2 Zeuke Wagen, Spur 0, rot und grün, 1 Puffer fehlt, LS, L 29, Z 3
20,- €



488
Zeuke 1-C-1 Dampflok FD 50, Spur 0, elektr., schwarz, mit Tender, LS und Alterungsspuren, Z 3
30,- €



489
3 Zeuke Personenwagen, Spur 0, grün, 1 Puffer fehlt, LS und Alterungsspuren, L 20, Z 3
10,- €



490
Zeuke C-Tenderlok T 55, Spur 0, elektr., schwarz, LS und Alterungsspuren, Z 3
20,- €



491
2 Zeuke Güterwagen, Spur 0, CL, LS, L 14 und 16, Z 3
10,- €



492
3 Hornby Güterwagen, Spur 0, dazu 2 Leer-OKs, Z 3
10,- €



493
3 Hornby Güterwagen, Spur 0, LS, Z 3
10,- €



494
2 Hornby Personenwagen, Spur 0, CL, LS, L 16, Z 3
10,- €



495
3 Hornby Güterwagen, Spur 0, CL, LS, Z 3
10,- €



496
Hornby B-Tenderlok 82011, Spur 0, Uhrwerk intakt, schwarz, mit Schlüssel, LS, Z 2-3
20,- €



497
3 versch. Wagen, Spur 0, CL, LS, Z 3
10,- €



498
Fleischmann 1-C-1 Dampflok 99 221, Spur 0, elektr., 2-Leiter, schwarz, mit Tender, LS und Alterungsspuren, Z 3
50,- €



499
4 Fleischmann Wagen, Spur 0, blau, rot und grün, LS und Alterungsspuren, L 23,5, Z 3
20,- €



500
3 JEP Güterwagen, Spur 0, LS und Alterungsspuren, L 17 und 18,5, Z 3
20,- €



501
JEP Zug, Spur 0, Uhrwerk intakt, CL, mit Lok, Tender und 2 Wagen, LS, Wagenlänge 12,5, Z 3
10,- €



502
Hornby B-Dampflok, Spur 0, Uhrwerk intakt, CL, mit Tender, LS, Z 3
10,- €



503
Bing B-Dampflok, Spur 0, uralt, CL, ohne Tender, Uhrwerk def., als Ersatzteil
10,- €



504
Bing B-Dampflok 3105, Spur 0, elektr., schwarz, mit 1 el. bel. Stirnlampe, ohne Tender, verändert, als Ersatzteil
10,- €



505
3 versch. Wagen, Spur 0, Z 4
10,- €



506
Hornby B-Dampflok, Spur 0, Uhrwerk intakt, CL, mit Tender, LS, Z 3
10,- €



507
Doll 2-B Dampflok 501, Spur 0, elektr., grün, mit Tender und 2 el. bel. Stirnlampen, LS und Alterungsspuren, Z 3
50,- €



508
Bub Tender, Spur 0, schwarz, LS, L 15,5, Z 3
10,- €



509
2 Hornby Wagen, Spur 0, HL, L 32,5, Z 4
10,- €



510
4 versch. Tender, Spur 0, Z 4
10,- €



511
Bing 1-A Dampflok, Spur 0, uralt, spiritusbetrieben, mit Tender und Brenner, UL, dazu 2 Güterwagen, Z 4
10,- €



512
Märklin B-Dampflok R 66/12920, Spur 0, elektr., grün/schwarz, ohne Tender, NV, als Ersatzteil
10,- €



513
2 Märklin Lokomotiven R 880 und R 900, Spur 0, 1 Uhrwerk intakt, ohne Tender, NV, als Ersatzteile
5,- €



514
3 Märklin Güterwagen 1661, 1761 und 1791, Spur 0, CL, NV, LS, Z 3
5,- €



515
Bing B-Dampflok, Spur 0, uralt, CL, Uhrwerk def. und lose, als Ersatzteil
5,- €



516
Bing amerik. B-Dampflok 29/3, Spur 0, Uhrwerk intakt, Guss, schwarz, ohne Tender, NV, als Ersatzteil
5,- €



517
Bing Personenwagen 10/55, Spur 0, uralt, CL, LS, L 11, Z 3
5,- €



518
2 Bing Personenwagen 10/53, Spur 0, uralt, CL, LS, L 10, Z 3
5,- €



519
Märklin Lokgehäuse RS 66/12920, Spur 0, grün, als Ersatzteil
5,- €



520
Bing B-Dampflok 1425, Spur 0, elektr., schwarz, mit Tender und 1 el. bel. Stirnlampe, LS tw ausgebl., gealterter Lack, Z 3
50,- €



























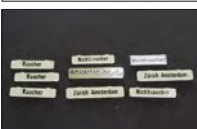



521
2 Märklin Lokgehäuse RS 880 und RS 900, Spur 0, als Ersatzteile
5,- €









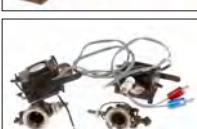



















522
Kraus/Fandor Runnenwagen, Spur 0, CL, LS, L 21,5, Z 3
5,- €



523
Hag Personenwagen, Spur 0, grün, 1 Achslager besch., L 32,5, Z 4
10,- €

	524 Märklin Tender, Spur 0, HL, tw nachlackiert, LS, L 13,5, zum Herrichten 10,- €		1010 2 Spitzbirnen auf Holzsockel, L 9, als Ersatzteile 10,- €
	525 3 versch. Wagen, Spur 0, Z 4 10,- €		1011 Konv. Stoffkabel, meist Märklin, mit Stecker und Muffen, Alterungsspuren 10,- €
	526 Zeuke B-Tenderlok, Spur S, elektr., schwarz, Z 3 10,- €		1012 Märklin Fahrkarten-Automat, uralt, HL, tw ergänzt und rest., Boden ausgeschnitten, LS und gealterter Lack, H 14,5, zum Herrichten 10,- €
	527 Märklin B-Dampflok R 920, Spur 0, Uhrwerk intakt, olivgrün/schwarz, mit Tender, kW und 2 imit. Stirnlampen, 1 Windleitblech lose, Radsätze von Tender fehlen, Alterungsspuren, im tw besch. OK E 66/12920, zum Herrichten 20,- €		1013 Märklin Stecksignal, uralt, HL, zweiflügelig, LS tw ausgebl., H 18,5, als Ersatzteil 10,- €
	528 Märklin Personenwagen 1731, Spur 0, CL, mit 4 AT, LS, L 18,5, Z 3 10,- €		1014 Märklin Signalteil, uralt, HL, NV, H 14, als Ersatzteil 10,- €
	1000 Kranhaken mit Zinngewicht 5,- €		1015 Konv. Gleichstrom-Motoren und Schalter, als Ersatzteile 10,- €
	1001 2 Federpuffer wie Märklin 4528/5, Gewinde 5 mm 10,- €		1016 Konv. mit versch. Birnchen 10,- €
	1002 Schaltplatine, Sockellänge 6 30,- €		1017 9 Replik-Zuglaufschilder, L 2,3 und 3,3, als Ersatzteile 10,- €
	1003 2 Loklaternen wie Bing 9118 20,- €		1018 Replik-Wetterfahne für Märklin Bahnhof, H 6, als Ersatzteil 10,- €
	1004 2 Loklaternen wie Märklin 2305 20,- €		1019 Sortierkasten gefüllt mit versch. Birnchen 10,- €
	1005 2 Laternen für Märklin Gepäckwagen 20,- €		1020 2 Radsätze, Spur 0, Volleisen, Alterungsspuren 10,- €
	1006 2 elektr. Loklaternen für Märklin 50,- €		1021 Radsatz, Spur 1, 6-Loch, als Ersatzteil 10,- €
	1007 2 Loklaternen für Märklin, mit Kippschalter 50,- €		1022 Märklin Wärterhaus 2143, uralt, Rauputz, HL, Signal fehlt, LS und gealterter Lack, L 15, zum Herrichten 30,- €
	1008 Lampensockel für Märklin, L 4,5 10,- €		1023 4 Märklin Zahnradstützen, Spur 0, tw uralt, HL und ÜL, NV, H 15,5-16,5, als Ersatzteile 10,- €
	1009 2 Märklin Loklaternen, uralt, Guss, für Starkstrom, mit Kippschalter, als Ersatzteil 10,- €		1024 2 Weichenlaternen und 2 Märklin Loklaternen, als Ersatzteile 10,- €

	1025 Konv. mit versch. Speichenrädern, Z 3	10,- €		1040 4 Märklin Puffer, Spur 1, Blei, als Ersatzteile	10,- €
	1026 Konv. mit versch. Speichenrädern, Z 3	10,- €		1041 6 Märklin Isolierplatten, Spur 1, uralt	10,- €
	1027 Konv. Speichenräder, uralt, Z 3	20,- €		1042 Märklin Signallaterne, uralt, mit Spiritusbrenner, Gesamthöhe 5,5, Z 3	100,- €
	1028 4 Speichenräder, Spur 0, uralt, D 3,2/2,7, Z 3	10,- €		1043 Glaskopf für Kandelaber, H 4,6, D 4,2	10,- €
	1029 4 Speichenräder, Spur 0, uralt, schwarz, mit Zapfen, D 3,5/2,9, Z 3	10,- €		1044 2 Bing Signale zum Aufstecken, H 14,5, als Ersatzteile	20,- €
	1030 3 Speichenräder, Spur 0, uralt, D 3,3/2,5, Z 3	10,- €		1045 2 Märklin Radsätze für Gotthard-Lok S 64/13020, verschraubte Achsen für Laufgestell, D 3,4/2,85, als Ersatzteile	50,- €
	1031 6 Speichenräder, Spur 0, uralt, D 3,7/3, Z 3	15,- €		1046 Märklin Balkendrehgestell, Spur 0, uralt, Z 3	100,- €
	1032 4 Speichenräder, Spur 0, uralt, 2 mit Zapfen, D 3,5/2,7, Z 3	10,- €		1047 Märklin Balkendrehgestell, Spur 0, uralt, Z 3	100,- €
	1033 Märklin Wagendach, Spur 0, uralt, HL, für 17,5 cm Wagen, Dachlaschen fehlen, L 17,5, als Ersatzteil	30,- €		1048 2 Märklin Stecksigale für Signalbrücke, uralt, HL, mit Laternen und Kettenzug, H 15, als Ersatzteile	100,- €
	1034 12 Fahrkarten, 2,5 x 4,5	10,- €		1049 Märklin Läutewerk, uralt, HL, zum Aufstecken, ohne Funktion, LS, H 13,5, als Ersatzteil	200,- €
	1035 Konv. Fahrkarten, 2,5 x 4,5	10,- €		1050 4 Märklin Schilder für Bahnhof, uralt, HL, zum Einhängen, 1 Arretierung fehlt, L 5, als Ersatzteile	650,- €
	1036 Konv. Beschriftungen für Plank Wagen, Spur 1	10,- €		1051 Märklin Anschlusskabel für elektr. Zubehör, zweiadrig, mit Stecker und Muffen, L 300, Alterungsspuren	25,- €
	1037 Märklin Kohleeinsatz für Tender GR, Spur 0, L 8,5	80,- €		1052 Märklin Anschlusskabel für elektr. Zubehör, zweiadrig, mit Stecker und Muffen, L 200, Alterungsspuren	15,- €
	1038 4 Märklin Türen für Speise-/Schlafwagen, uralt, HL, Türgriffe NV, H 3,5	40,- €		1053 Märklin Anschlusskabel für elektr. Zubehör, zweiadrig, mit Stecker und Muffen, L 200, Alterungsspuren	15,- €
	1039 Bing Plane, 17 x 15	10,- €		1054 Märklin Anschlusskabel für elektr. Zubehör, zweiadrig, mit Stecker und Muffen, L 200, Alterungsspuren	15,- €

	1055 Märklin Anschlusskabel für elektr. Zubehör, zweiadrig, mit Stecker und Muffen, L 200, Alterungsspuren 15,- €		1070 Märklin Wärterhaus zum Aufstecken, HL, mit 1 AT, LS, 7,5 x 4,5, als Ersatzteil 10,- €
	1056 Märklin Gewicht für Triebwagen, Spur 0, als Ersatzteil 40,- €		1071 2 Drehgestelle, Spur 0, L 10, als Ersatzteile 10,- €
	1057 2 Märklin Radsätze, Spur 1, uralt, mit imit. Speichen und Gewicht, Alterungsspuren 30,- €		1072 7 versch. Gebäudebeleuchtungen, meist Märklin, Alterungsspuren 10,- €
	1058 2 Windleichtbleche mit Zylinder, L 3 5,- €		1073 6 Märklin Innenbeleuchtungen für Wagen, Spur 0, Alterungsspuren 10,- €
	1059 3 Märklin Löffel-Schleifer, uralt, als Ersatzteile 40,- €		1074 6 Märklin Innenbeleuchtungen für Wagen, Spur 0, Alterungsspuren 10,- €
	1060 Replik-Bausatz von Nachläufer, Spur 1, z.B. für Märklin TE 4021 NBR 35,- €		1075 Konv. 6 Märklin Ringkupplungen, uralt, als Ersatzteile 10,- €
	1061 2 Märklin Speichenräder, Spur 1, uralt, 6-Loch, Alterungsspuren 120,- €		1076 4 Replik Abdeckungen für Weichenlaternen, Spur 0 10,- €
	1062 4 Replik-Achslagerbleche für Märklin, Spur 0 10,- €		1077 7 Märklin Stoffkabel, mit Stecker und Muffen, Alterungsspuren 10,- €
	1063 Märklin Sanddom zum Aufschrauben, Spur 0, für E 66, mit Fallrohren, vernickelt, als Ersatzteile 25,- €		1078 14 Beleuchtungen für Gebäude, Alterungsspuren 10,- €
	1064 6 Zeuke/Stadtilm Bakeliträder, Spur 0, mit Achsen, D 2,2/1,6 5,- €		1079 Konv. Märklin Stecker und Muffen, darunter 4 T-Stücke, Alterungsspuren 10,- €
	1065 Märklin Steuerung für 2-B Dampfloz, 20er Jahre, als Ersatzteile 150,- €		1080 4 Märklin Faltenbälge, Spur 0, für 1751/1888, H 3,5, als Ersatzteile 10,- €
	1066 2 Märklin Drehschemel, uralt, Guss, Gesamtbreite 8,5, als Ersatzteile 10,- €		1081 4 Märklin Faltenbälge, Spur 0, für 1941/40 cm Wagen, H 5, Alterungsspuren 10,- €
	1067 2 Märklin Signalfügel, uralt, HL, L 3,6, als Ersatzteile 15,- €		1082 Konv. mit versch. Kupplungen, Alterungsspuren 10,- €
	1068 2 Märklin Radsätze, Spur 1, uralt, Eisenguss, als Ersatzteile 50,- €		1083 Märklin Streckenhaus, Prellbock (Spur 1) und 2 Säcke, LS, Z 4 10,- €
	1069 Märklin Standfuß für Signal, H 4,5, als Ersatzteil 10,- €		1084 2 Bing Prellböcke, Spur 0, HL, je NV, LS, L 10,5 und 12, Z 3 10,- €

	1085 10 Fixkupplungen	10,- €		1100 Märklin Schlafereinrichtung, Spur 0, HL, für 1753, Alterungsspuren, L 17,5, als Ersatzteil	30,- €
	1086 10 Märklin Paare mit Kohle und Bürste, Spur 0	10,- €		1101 Märklin Speiseeinrichtung, Spur 0, HL, für 1942, Alterungsspuren, L 33,5, als Ersatzteil	50,- €
	1087 30 Märklin Stecker und Muffen	10,- €		1102 Märklin Sitzeinrichtung, Spur 0, HL, für 1941, Alterungsspuren, L 33,5, als Ersatzteil	50,- €
	1088 2 Märklin Drehgestelle, Spur 0, für 40 cm Wagen, ohne Radsätze, L 10, als Ersatzteile	10,- €		1103 3 Märklin Bügelkupplungen, uralt, als Ersatzteile	10,- €
	1089 2 Märklin Balkendrehgestelle, Spur 0, uralt, ohne Radsätze, 1 mit Fremdbohrung, Z 3	10,- €		1104 2 Märklin Stecksignale, HL, LS, H 10,5, als Ersatzteile	10,- €
	1090 2 Märklin Telegraphenmasten, uralt, HL, LS und gealterter Lack, H 27, Z 3	20,- €		1105 2 Replik-Schleifer, Spur 0, L 10,5 und 11, als Ersatzteile	10,- €
	1091 Märklin Wärterhaus, uralt, HL, LS und stark gealterter Lack, L 14,5, Z 3	20,- €		1106 2 Märklin Gussradsätze, Spur 1, uralt, 6-Loch, als Ersatzteile	10,- €
	1092 Carette Richtungsanzeiger, HL und ÜL, LS, L 18, Z 4	10,- €		1107 Kibri Zeitungswagen und Märklin Elektrokarre 2683, HL, LS, L 11,5 und 13,5, Z 3	10,- €
	1093 Märklin Bedürfnisanstalt, HL, mit 2 AT, 4 Fremdbohrungen, LS und gealterter Lack, L 10, Z 3	50,- €		1108 3 versch. Milchkannen, Märklin Streckenhaus und Vorsignal, starke Alterungsspuren, H 6-13, als Ersatzteile	10,- €
	1094 Konv. mit versch. Eisenbahnzubehör, darunter 2 Schilder, Sackkarre und 2 Benzinfässer, Z 3	10,- €		1109 Konv. mit versch. Ladegut und Fahrkarten, Alterungsspuren, als Ersatzteile	10,- €
	1095 Märklin Speiseeinrichtung, Spur 1, HL, LS, L 24, als Ersatzteil	30,- €		1110 4 Märklin Drehgestelle, Spur 0, L 7, als Ersatzteile	10,- €
	1096 Märklin Sitzeinrichtung, Spur 1, HL, LS, L 25, als Ersatzteil	30,- €		1111 Märklin Motor, Spur 0, elektr., Plattenlänge 9, als Ersatzteil	10,- €
	1097 Märklin Terrasseneinrichtung für Bahnhof, HL, mit Figuren, LS, L 31,5, als Ersatzteil	10,- €		1112 Konv. Eisenbahnkleinteile, darunter Puffer, Verschlusschraube, etc., als Ersatzteile	10,- €
	1098 Märklin Sitzeinrichtung, Spur 0, HL, für 29,5 cm Wagen, Alterungsspuren, L 23,5, als Ersatzteil	30,- €		1113 Konv. Lötclennen für Lampen, als Ersatzteile	10,- €
	1099 Märklin Speiseeinrichtung, Spur 0, HL, für 1752, Alterungsspuren, L 17,5, als Ersatzteil	30,- €		1114 Konv. Märklin imit. Weichenlaternen, als Ersatzteile	10,- €

	1115 2 Bing Schilder und Prellbock (Spur 1), Z 4	10,- €		1130 Konv. mit versch. Schildern und Signalen, Z 3	10,- €
	1116 Bing Kran, CL, mit Kurbel, Kette und Kugelhaken, LS, H 25,5, Z 3	10,- €		1131 5 Märklin Milchkanne, H 3, Alterungsspuren	10,- €
	1117 Märklin Richtungsanzeiger, HL, LS und gealterter Lack, L 13, sonst noch Z 2-3	10,- €		1132 Märklin Prellbock für Modellgleise 2208, Spur 0, HL, LS und Alterungsspuren, L 10, sonst noch Z 2	10,- €
	1118 Läutewerk, uralt, HL, H 14, Z 4	10,- €		1133 Märklin Shell Benzinpumpe 2361, HL, Sockel tw nachlackiert, LS und gealterter Lack, H 15, Z 3	30,- €
	1119 2 Märklin Modellgleisanschlüsse, Spur 0, als Ersatzteile	10,- €		1134 2 Märklin Uhrwerkschlüssel, als Ersatzteile	10,- €
	1120 8 Märklin T-Stecker, als Ersatzteile	10,- €		1135 Märklin? Uhrwerkmotor, Spur 1, uralt, intakt, Plattenlänge 12,5, als Ersatzteil	30,- €
	1121 2 Replik-Schleifer, Spur 0, L 10,5 und 11,5, als Ersatzteile	10,- €		1136 Märklin Fahrwerk für Schlepper 1081, Uhrwerk intakt, Alterungsspuren, L 7,5, als Ersatzteil	60,- €
	1122 2 Replik-Pantographen, Spur 0, für 20er Jahre Loks, als Ersatzteile	10,- €		1137 Kibri Schranke 54/2, Spur 0, Alterungsspuren, im tw besch. OK, Z 2-3	10,- €
	1123 2 Märklin Schlussbeleuchtungen 13482 und 13483/2, als Ersatzteile	10,- €		1138 Marescot Dach von Personenwagen, Spur 0, L 38, als Ersatzteil	10,- €
	1124 Konv. Lampenschirme, tw mit Birnchen, als Ersatzteile	10,- €		1139 Motor, Spur 1, elektr., Plattenlänge 12, als Ersatzteil	10,- €
	1125 Konv. 20 Märklin Anschlussstücke, Spur 0, als Ersatzteile	10,- €		1140 Märklin Prellbock, Spur 1, HL, Gesamtlänge 19,5, Z 4	10,- €
	1126 2 Märklin Stellplatten 13722/2, Alterungsspuren	10,- €		1141 Märklin Übergang und Prellbock, Spur 0, NV, Z 4	10,- €
	1127 Dach für E-Lok, LS, L 6,2, als Ersatzteil	10,- €		1142 2 Replik-Telegraphenmasten, HL, H 27	10,- €
	1128 Konv. Replik-Schleiferteile, Spur 0, als Ersatzteil	10,- €		1143 4 Verteiler/Stellplatten und 1 Lionel Controller 167, Alterungsspuren, Z 3	10,- €
	1129 2 Führerstandsbeleuchtungen und 2 Schlusscheiben, als Ersatzteile	10,- €		1144 Kibri Kiosk, HL, mit AT und elektr. Beleuchtung, LS, H 9, Z 3	10,- €



1145
Kibri Toilette, HL, mit 1 AT, LS, Sockel verbogen, L 12, Z 3
10,- €



1146
2 Läutewerke, HL, LS, H 11 und 15, Z 3
10,- €



1147
Märklin Schlepper, Uhrwerk intakt, entlackt, Gehäuse NV, mit Schlüssel, Z 4
10,- €



1148
Faltenbalg, H 6,5, als Ersatzteil
5,- €



1149
10 Märklin Kabelhalter 13622 G, Spur 0, Alterungsspuren, im OK, Z 2
10,- €



1150
Märklin Radsatz, Spur 2, uralt, Volleisen, Alterungsspuren
10,- €



1151
2 Märklin Blechradsätze, Spur 2, Alterungsspuren
10,- €



1152
Konv. Märklin Zubehör, darunter elektr. Weichenlaterne, Verteiler und Gussräder, als Ersatzteile
10,- €



1153
Märklin Uhrwerkschlüssel mit Holzgriff, uralt, Alterungsspuren
10,- €



1154
2 Gussradsätze, Spur 1, 6-Loch, als Ersatzteile
10,- €



1155
Karre, HL, ohne Figur, LS, L 7, Z 3
10,- €



1156
Märklin Schlafeinrichtung für 1888, Spur 0, HL, mit 3 originalverpackten Figuren, Alterungsspuren, L 14, als Ersatzteil
10,- €



1157
10 Märklin Fensterscheiben, Spur 0, LS, L 15, als Ersatzteile
10,- €



1158
10 Märklin Fensterscheiben, Spur 0, LS, L 15, als Ersatzteile
10,- €



1159
3 Märklin Fensterscheiben, Breite 3, 2 zum Einhängen, L 21 und 22,5, als Ersatzteile
10,- €



1160
Märklin Halteposten 2330 B, elektr., HL, LS, H 8, Z 3
10,- €



1161
Kibri Abfallkorb, HL, LS, H 6,5, sonst noch Z 2
10,- €



1162
2 Märklin elektr. Stecklaternen 13579, HL, LS, H 12, als Ersatzteile
10,- €



1163
Doll Gepäckkarre, HL, mit 1 Papp-Gepäckstück (NV und besch.), LS und gealterter Lack, L 13, Z 3
10,- €



1164
Märklin Leer-OK 13488 G, gefüllt mit Ersatzteilen für elektr. Weichenlaternen, Spur 0, Z 3
10,- €



1165
2 Sackkarren, HL, 1 Märklin, H 9,5 und 11,5, Z 3
10,- €



1166
2 Märklin Kupplungs-Schlusslichter 13545, als Ersatzteile
10,- €



1167
2 Märklin Puffer-Schlusslichter 13482, als Ersatzteile
10,- €



1168
2 Märklin Zugschlusscheiben-Garnituren 2302 G, als Ersatzteile
10,- €



1169
2 Ersatz-Kettenräder für Brückenkran, D 1,6, als Ersatzteile
10,- €

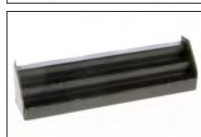

1170
Treppenaufgang für Bing Bahnhof, L 11,5, als Ersatzteile
10,- €



1171
Märklin Suchscheinwerfer 3546, elektr., HL, 2 Fremdbohrungen, LS, D 7, Z 3
10,- €















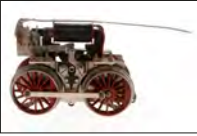















1172
7 Märklin Milchkannen 2735, Spur 0, 1 Deckel fehlt, Alterungsspuren
10,- €



1173
Konv. mit 2 Milchkannen und Märklin Handlaterne, tw NV, Z 3
10,- €

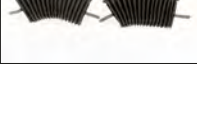
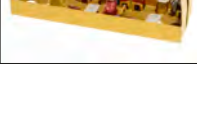

1174
Konv. Ersatzteile für Bogenlampen, uralt, Märklin und Rock & Graner, als Ersatzteile
10,- €

	1175 2 Märklin Ersatzteile für Motoren, uralt, 54/65er Schaltung 10,- €		1190 Plank Uhr, elektr., ÜL, H 17, Z 3 10,- €
	1176 Märklin Motor, Spur 1, elektr., 65er Schaltung, Achsenabstand 80 mm, als Ersatzteil 10,- €		1191 4 Märklin Verteilerplatten 13723, Z 3 10,- €
	1177 Märklin Uhrwerkmotor, Spur 1, uralt, intakt, z.B. für D 1021, ohne Räder, Plattenlänge 12,5, als Ersatzteil 10,- €		1192 4 Märklin Stoffkabel, mit Stecker und Muffen 20,- €
	1178 Märklin Motor, Spur 1, Schwachstrom, Achsenabstand 80 mm, als Ersatzteil 10,- €		1193 Konv. Stecker, Muffen, Anschlussstücke und Beleuchtungen, Z 3 20,- €
	1179 Märklin Uhrwerkmotor, Spur 1, uralt, Uhrwerk intakt, z.B. für D 1021, ohne Räder, Plattenlänge 12,5, als Ersatzteil 10,- €		1194 Konv. Eisenbahnschilder, LS, H 7-10, Z 3 10,- €
	1180 Märklin Uhrwerkmotor, Spur 0, uralt, mit Bremse und v+r, 1 Radsatz fehlt, Plattenlänge 10, als Ersatzteil 10,- €		1195 3 Faltenbälge, H 3,5, als Ersatzteile 10,- €
	1181 Märklin Motor, Spur 0, elektr., mit 66er Schaltung, Achsenabstand 55 mm, als Ersatzteil 10,- €		1196 Konv. Eisenbahnkleinteile, darunter Märklin Zugschlussscheiben, Z 3 10,- €
	1182 Märklin Motor, Spur 0, elektr., mit Gleichrichter, NV, Plattenlänge 9, als Ersatzteil 10,- €		1197 Hauser Gepäckkarre, Blech, mit Figur, LS, L 6,5, Z 3 30,- €
	1183 Fahrgestell, Spur 0, elektr., Gesamtlänge 13,5, Achsenabstand 60 mm, als Ersatzteil 10,- €		1198 Plank Zeitungswagen, HL, LS, L 7,5, Z 3 20,- €
	1184 3 versch. Fahrwerke, Spur 0 und 1, je mit Uhrwerk, 2 intakt, als Ersatzteile 10,- €		1199 Fasszange 10,- €
	1185 Konv. mit 3 versch. Glaskandelabern und 2 Einsätzen, als Ersatzteile 10,- €		1200 Märklin Wagenschlusslichter 10,- €
	1186 3 Märklin Benzinfässer, HL, LS, H 4,2, Z 3 30,- €		1201 Konv. Glühbirnen, L 5 10,- €
	1187 4 Drehgestelle, Spur 0, L 10, als Ersatzteile 10,- €		1202 Märklin Speiseeinrichtung, Spur 1, HL, LS, L 24, Z 2-3 40,- €
	1188 5 Märklin Wagenbeleuchtungen, Alterungsspuren 20,- €		1203 Märklin Sitzeinrichtung, Spur 1, HL, LS, L 24, Z 3 40,- €
	1189 2 Märklin Faltenbälge, H 4,5, als Ersatzteile 10,- €		1204 Märklin Speiseeinrichtung, Spur 0, HL, LS, L 14, Z 2-3 40,- €



1205
Märklin Schlafleinrichtung, Spur 0, HL, LS, L 14, Z 2-3
40,- €



1206
2 Märklin Prellböcke, Spur 0, 1 mit Beleuchtung, LS, Z 3
20,- €



1207
3 Elettren Faltenbälge, Spur 0, als Ersatzteile
10,- €



1208
2 Märklin Uhrwerkmotoren, Spur 0, 1 intakt, Plattenlänge 8 und 9,5, als Ersatzteile
20,- €



1209
Dampfzylinder für Märklin Lok, Spur 1, als Ersatzteil
10,- €



1210
Ersatzteile für Lampen, Z 3
30,- €



1211
Glaskörper für Lampe, Gesamthöhe 7, als Ersatzteil
10,- €

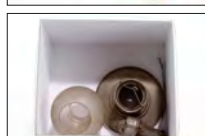

1212
Kandelaber mit Spiritusbrenner, als Ersatzteil
30,- €



1213
Glaskörper für Lampe, Gesamtlänge 7,5
10,- €



1214
Fahrplan, uralt, HL, NV, H 19, Z 3
10,- €



1215
Märklin Richtungsanzeiger, HL, Sockel und Steckschilder ersetzt, H 12,5, als Ersatzteil
10,- €



1216
Kibri Waage, HL, LS tw ausgeb., H 8, Z 3
10,- €



1217
Märklin Fahnenstange 2611, HL, Fahne ersetzt, LS, H 29,5, Z 3
10,- €



1218
Eigenbau Pissoir, HL, mit Laterne, LS, L 11,5, Z 3
10,- €



1219
Carette Bahnsteigkartenautomat, HL, Verzierung ersetzt, LS, H 15,5, Z 3
10,- €



1220
Kibri Expressgutschalter, HL, LS tw ausgeb., Fremdbohrungen, L 21, zum Herrichten
10,- €



1221
2 Telegraphenmasten, HL, H 27,5, Z 4
10,- €



1222
Replik-Bahnsteiguhr „Moulin Rouge“, mit 3 imit. Laternen und echter Uhr, LS, H 23,5, Z 2-3
10,- €



1223
Kibri Servierwagen, HL, LS, L 10, Z 3
10,- €



1224
Kibri Schuhputzer, HL, mit elektr. Beleuchtung, Figur ergänzt, LS, L 11, Z 3
30,- €



1225
4 versch. Läutewerke, Z 3
10,- €



1226
2 Kibri Fahrpläne, elektr., HL, LS, H 11,5, Z 3
10,- €



1227
2 Bing Schilder, HL, LS, H 12 und 13, Z 3
10,- €



1228
Konv. mit versch. Schildern, Z 4
10,- €

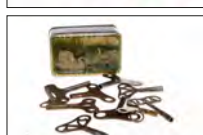

1229
Konv. mit versch. Uhrwerkschlüsseln, Z 3
10,- €



1230
Nordmann Spuckschüssel, HL, H 4,5, Alterungsspuren
10,- €



1231
Konv. Eisenbahnersatzteile, darunter Ladegut, Uhrwerk für Läutebude, Beleuchtung, etc., Z 3
10,- €





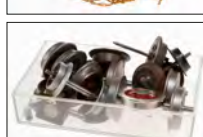



























1232
Konv. mit versch. Kabeln, Stecker, Muffen und 2 Wagenbeleuchtungen, Z 3
10,- €



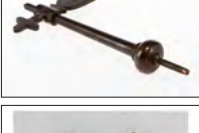







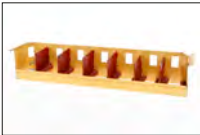

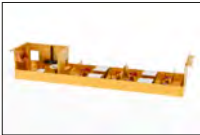



















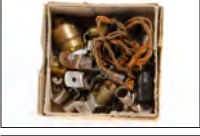













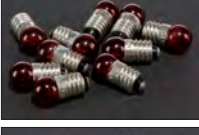



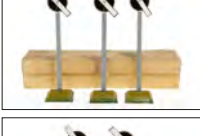

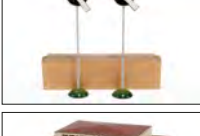



1233
Konv. mit versch. Rädern und Radsätzen, Spur 0 und 1, als Ersatzteile
10,- €



1234
Märklin Balkendrehgestell, Spur 1, uralt, 1 Radsatz fehlt, LS tw ausgeb., als Ersatzteil
10,- €

	1235 Konv. mit versch. Rädern, Radsätzen und Nachläufer, Spur 0/1, dazu Gestänge, als Ersatzteile 10,- €		1250 Konv. Ladegut, meist Holz, Alterungsspuren 10,- €
	1236 Konv. mit versch. Ersatzteilen für Eisenbahn, Z 4 10,- €		1251 10 Lokbirnen für Märklin 10,- €
	1237 Konv. Eisenbahnkleinteile, darunter Birnchen, Kabel, Abdeckung für Drehscheibe, etc., Z 3 10,- €		1252 10 weiße Birnchen für Märklin 20,- €
	1238 Kibri Viehverlade 0/86, HL, mit 4 Kunststofftieren, LS, L 10,5, im OK, Z 3 10,- €		1253 10 matte Birnchen für Märklin 15,- €
	1239 Konv. Eisenbahn Klein- und Ersatzteile, Z 4 10,- €		1254 10 Märklin Stecker und 10 Muffen, Alterungsspuren 30,- €
	1240 Konv. Ersatzteile für Märklin, darunter Lokräder, imit. Weichenlaternen, etc., als Ersatzteile 10,- €		1255 Spirituslaterne für Märklin, zum Aufstecken, für Uralt-Signale, Gesamthöhe 6, als Ersatzteil 80,- €
	1241 2 Faltenbälge, H 6,5 20,- €		1256 2 Abdeckhauben für Märklin Signale, als Ersatzteile 20,- €
	1242 Bub Wärterhaus, CL, NV, LS, L 15,5, Z 3 15,- €		1257 2 elektr. Antriebe für Märklin Signale, als Ersatzteile 20,- €
	1243 Konv. Eisenbahnkleinteile, meist Märklin, darunter Verteiler, Stell- und Anschlussplatten, Z 3 10,- €		1258 Verbindungsturmgehäuse für Märklin Triebwagen, Spur 1, als Ersatzteil 10,- €
	1244 Märklin Bodenplatte für Durchfahrtshalle, HL, L 13,5, als Ersatzteil 5,- €		1259 Motorenabdeckung für Märklin E-Lok, L 6, als Ersatzteil 10,- €
	1245 Märklin Telegraphenmast 2401, uralt, HL, 1 Isolator fehlt, LS, H 26,5, Z 3 5,- €		1260 2 Uhrwerkschlüssel 10,- €
	1246 Plane für engl. Bing Güterwagen 2512, 12 x 8, als Ersatzteil 5,- €		1261 Replik-Inneneinrichtung für Märklin Schlafwagen 1943, Spur 0, HL, Alterungsspuren, L 33,5 90,- €
	1247 Wetterfahne für Märklin Bahnhöfe, Gesamthöhe 6, als Ersatzteil 30,- €		1262 Replik-Inneneinrichtung für Märklin Personenwagen 1941, Spur 0, HL, Alterungsspuren, L 33,5 90,- €
	1248 2 Kaiseröl-Laternen für Rock & Graner Signale, uralt, z.B. für 263/3, siehe Katalog von 1902, Seite 30, als Ersatzteile 140,- €		1263 Replik-Inneneinrichtung für Märklin Speisewagen 1942, Spur 0, HL, Alterungsspuren, L 33,5 90,- €
	1249 4 versch. Blechdrehgestelle, Spur 0, als Ersatzteile 10,- €		1264 Märklin Speiseeinrichtung für 1752, Spur 0, HL, LS, L 17,5, Z 2 60,- €

	1265 Märklin Sitzeinrichtung für Personenwagen 1841, Spur 0, HL, LS, L 23,5, Z 2-3 90,- €		1280 6 Bing Anschlussplatten, Spur 0, Alterungsspuren 5,- €
	1266 Märklin Speiseeinrichtung für 1842, Spur 0, HL, LS, L 23,5, Z 2 90,- €		1281 8 Bing Kontaktplatten, Spur 0, Alterungsspuren 5,- €
	1267 Märklin Sitzeinrichtung für Personenwagen 1894, Spur 0, HL, LS, L 13,5, Z 2 50,- €		1282 2 Prellbocklaternen 5,- €
	1268 Märklin Richtungsanzeiger 2644, elektr., meist farbl. rest., H 14, Z 3 20,- €		1283 3 Prellbocklaternen 5,- €
	1269 Konv. Räder und Radsätze, Spur 0, als Ersatzteile 10,- €		1284 Märklin Verteilerplatte 13723, Spur 0, Alterungsspuren, im OK 10,- €
	1270 Konv. Räder und Radsätze, Spur 0/1, als Ersatzteile 10,- €		1285 Märklin Bahnsteigkarre mit Anhänger 2682, Spur 0, HL, dazu Ladegut, LS, Z 3 5,- €
	1271 Märklin B-Motor, Spur 0, elektr., mit 66er Schaltung, Plattenlänge 8, als Ersatzteil 10,- €		1286 Märklin Speiseeinrichtung, Spur 1, uralt, HL, für 1842, L 10, als Ersatzteil 20,- €
	1272 Märklin Dach für E-Lok, Spur 0, L 17,3, als Ersatzteil 10,- €		1287 Märklin Speiseeinrichtung, Spur 1, uralt, HL, L 8, als Ersatzteil 20,- €
	1273 Märklin Auto 5521/4, Guss, als Ladegut, L 10, Z 4 5,- €		1288 Konv. Märklin imit. Weichenlaternen, Spur 0, Z 3 5,- €
	1274 Konv. 20 Muffen, Spur 0 10,- €		1289 2 Starkstromkabel mit Stecker und Kupplung, Z 3 5,- €
	1275 Bub Bahnhofsuhr 1683/1, HL, NV, H 20, als Ersatzteil 5,- €		1290 Konv. Räder und Radsätze, Spur 0, meist Märklin, als Ersatzteile 5,- €
	1276 Kibri Bedürfnisanstalt 58/00, HL, LS, L 8, Z 3 5,- €		1291 Konv. Beleuchtungssockel und Fassungen, Z 3 5,- €
	1277 2 Märklin Trenngleise 3610 T, Spur 0, als Ersatzteile 5,- €		1292 Konv. Steck- und Gabelschlüssel 5,- €
	1278 2 Märklin Unterbrecherstücke 13628, variable Spur, als Ersatzteile 5,- €		1293 Replik-Bogenlampe wie Märklin 13579, Spur 0 5,- €
	1279 5 Märklin Brems- und Umschaltswellen 1620 BU, als Ersatzteile 5,- €		1294 2 Replik-Hängebeleuchtungen wie Märklin 13589, Spur 0 10,- €

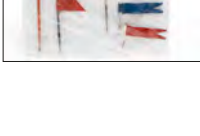
	1295 10 Glühlampen 19V/E10, Glaskolben 15 mm	10,- €		1310 Märklin Wärterhaus, HL und ÜL, verändert, L 12,5, Z 4	10,- €
	1296 10 Glühlampen 19V/E10, Glaskolben 18 mm	10,- €		1311 Märklin Läutewerk, uralt, HL, variable Spur, Uhrwerk intakt, tw rest., L 13, Z 4	10,- €
	1297 10 Glühlampen 19V/E10, für Lokomotiven	10,- €		1312 Konv. mit versch. Uhrwerkschlüsseln und Ladegut, Z 3	10,- €
	1298 10 rote Glühlampen 19V/E10, Glaskolben 11mm	10,- €		1313 Märklin Bahnsteigsperrle, HL, tw verändert, L 25,5, Z 4	10,- €
	1299 10 weiße Glühlampen 19V/E10, Glaskolben 11 mm	10,- €		1314 Märklin Zaunstück 2667, HL, LS, L 39,5, im Karton, Z 3	10,- €
	1300 2 Märklin Kontaktschienen 13718, Spur 0, Z 4	5,- €		1315 3 Märklin Rangiersignale, HL, LS, H 17,5, Z 3	10,- €
	1301 24 Stecker, Spur 0, Kontaktstiftdurchmesser 3,5 mm	5,- €		1316 2 Märklin Rangiersignale, HL, mit Rundsockel, LS, H 17, Z 3	10,- €
	1302 Bing Kiosk, HL, mit AT und 2 imit. Laternen, LS, H 14, Z 3	30,- €		1317 Bing Kiosk, HL, mit 1 AT, LS und starke Alterungsspuren, L 13,5, Z 3	10,- €
	1303 Märklin Wärterhaus, uralt, Rauputz, HL, LS, L 10, Z 4	20,- €		1318 Märklin Schildergarnitur, HL, 1-12, LS, H 3, im OK 13483 G, Z 3	10,- €
	1304 2 Schilder zum Aufstecken, HL, H 6, als Ersatzteile	20,- €		1319 Märklin Weichenlaternengarnitur, Spur 0, Z 3	10,- €
	1305 Märklin Bahnsteigsperrle, HL, verändert, L 25,5, Z 4	10,- €		1320 Konv. Eisenbahnzubehör, darunter 2 Kibri Zeitungswagen, Bing Richtungsanzeiger und imit. Weichenlaternen, Z 3	10,- €
	1306 3 versch. Prellböcke, Spur 1, Bing und Märklin, Z 4	10,- €		1321 Speiseeinrichtung, HL, LS, Gesamtlänge 22, Breite 4,5, als Ersatzteil	10,- €
	1307 Märklin Prellbock, Spur 1, HL, LS, Sockellänge 14, Z 3	10,- €		1322 2 Fahnen, Gesamthöhe 10,5, Alterungsspuren	10,- €
	1308 Märklin Wärterhaus, uralt, HL und ÜL, verändert, L 18, Z 4	10,- €		1323 2 Fahnen, Gesamthöhe 10,5, Alterungsspuren	10,- €
	1309 Märklin Abfahrt/Ankunftsanzeiger, uralt, HL und ÜL, NV, L 11,5, Z 4	10,- €		1324 Karte mit 5 versch. Fahnen, H 3-11,5, als Ersatzteile	10,- €



1325
Kibri Uhr, elektr., HL, LS, H 19, Z 3

40,- €



1326
Halt-Schild, HL, LS, H 16, Z 3

10,- €



1327
2 Märklin Schilder, HL, LS, H 12,5, Z 3

20,- €



1328
4 Bing Schilder, CL, LS, H 15,5, Z 3

50,- €



1700
Konv. mit versch. Figuren und Tieren, meist Eisenbahn, tw Masse und Blei, Z 3

10,- €



1701
5 Märklin Sitzfiguren, Masse, HL, LS, H 4, Z 3

25,- €



1702
5 Sitzfiguren, Masse, HL, LS, H 4, Z 3

25,- €



1703
4 Sitzfiguren, Masse, HL, LS, H 3, Z 3

40,- €



1704
Konv. 13 Eisenbahnfiguren, Spur 0, Masse, HL, LS, H 4-4,5, Z 3

10,- €



1705
10 Sitzfiguren, Masse, HL, LS, H 3, Z 3

10,- €



1706
Konv. Märklin Eisenbahnfiguren, Spur 0, Masse, HL, LS, H 3,5 und 4, Z 3

10,- €



1707
Konv. 11 Sitzfiguren, Spur 0, Masse, HL, LS, H 3, Z 3

10,- €

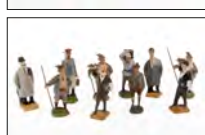

1708
Konv. mit versch. Eisenbahnfiguren, Masse, HL, LS, H 5,5-6, Z 3

10,- €



1709
4 versch. Eisenbahnfiguren, Masse, HL, dazu 1 Fahne, LS, Z 3

10,- €



1710
Konv. Eisenbahnfiguren, Spur 0, Masse, HL, LS, Z 3

10,- €



1711
Konv. Sitzfiguren, Spur 0, Masse, HL, LS, Z 3

20,- €



1712
Konv. Sitzfiguren, Spur 1, Masse, HL, LS, Z 3

20,- €



1713
Konv. mit versch. Eisenbahnfiguren, meist Masse, LS, Z 3

10,- €



1714
Konv. mit versch. Eisenbahnfiguren, Masse/Holz, meist Spur 1, Z 3

10,- €

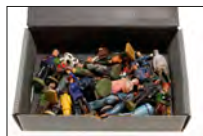

1715
Konv. mit versch. Eisenbahnfiguren, meist Masse und Spur 0, LS, Z 3

10,- €



1716
Konv. Lineol Eisenbahnfiguren, Spur 0, Masse, HL, LS, Z 3

10,- €



1717
Konv. mit versch. Eisenbahnfiguren, meist Spur 0, meist Masse, HL, LS, Z 3

10,- €



1718
Konv. Eisenbahnfiguren, Spur 1, Masse, HL, LS, Z 3

10,- €



1719
8 Berger Eisenbahnfiguren, Masse, HL, LS, H 4, Z 3

10,- €



1720
Konv. mit versch. Eisenbahnfiguren, Spur 0, meist Masse, HL, LS, Z 3

10,- €



1721
Konv. mit versch. Eisenbahnfiguren, Masse/Blei, LS, Z 3

10,- €



1722
Konv. mit versch. Eisenbahnfiguren, meist Spur 0, Masse, HL, LS, Z 3

10,- €



1723
Konv. mit versch. Steckfiguren, Blei, HL, H 6, Z 3

10,- €

































1724
Konv. mit versch. Eisenbahnfiguren, Masse, HL, meist Spur 0, LS, Z 3

10,- €



1725
Konv. mit versch. Sitzfiguren, Masse/Blei, LS, Z 4

10,- €

	1726 Konv. mit versch. Eisenbahnfiguren, meist Masse, HL, Z 3 10,- €		2013 Märklin Brücke, Spur 0, elektr., HL, LS, Z 3 10,- €
	1727 Konv. mit versch. Eisenbahnfiguren, Masse, HL, Z 3 20,- €		2014 Bahnhof, CL, NV, LS/RS, L 47, Z 4 10,- €
	2000 Kibri Bahnhof, HL, tw besch., LS/RS, L 72, zum Herrichten 10,- €		2015 Märklin Bahnhof 2011, HL, LS, L 38, im tw besch. Unter- OK, Z 3 10,- €
	2001 Märklin Drehscheibe 2128, Spur 0, HL, für Uhrwerk, 1 kleiner fremder Mittelleiter, LS und gealterter Lack, D 29, im tw besch. OK, sonst noch Z 2-3 10,- €		2016 Märklin Signalbrücke 2395, Spur 0, HL, mit 1 Stecksignal, 1 Signal und 1 Arretierung fehlen, LS und gealterter Lack, L 48, Z 3 20,- €
	2002 Märklin Brückenauffahrt, Spur 0, uralt, für Uhrwerk, Holz, L 26, als Ersatzteil 15,- €		2017 Märklin Drehscheibe 2132, Spur 1, uralt, Uhrwerk intakt, LS und gealterter Lack, D 36, sonst noch Z 2-3 30,- €
	2003 Märklin EM-Schranke 13731, HL, mit elektr. Andreaskreuz, LS und gealterter Lack, L 32, Z 2-3 30,- €		2018 2 Märklin Befehlsstäbe 2281 und 2286 B, HL, LS, L 31 und 33, Z 2-3 20,- €
	2004 Märklin Durchfahrtshalle, Spur 0, uralt, HL, NV, besch. und tw ergänzt, L 27, zum Herrichten 50,- €		2019 Bing Bahnhof, CL, mit engl. Beschriftung, LS, L 24,5, Z 3 50,- €
	2005 Märklin Bahnübergang, uralt, HL, variable Spur, mit 1 Schild, Lötspuren, Fremdbohrungen, LS und gealterter Lack, L 35, als Ersatzteil 10,- €		2020 2 Bing Teile für Kulissenbahnhof, L 26 und 33,5, als Ersatzteile 30,- €
	2006 Märklin Drehscheibe, Bahnübergang und Tunnel, Spur 0, für Uhrwerk, LS und gealterter Lack, Z 2-3 10,- €		2021 Märklin Leer-OK für Zugpackung, Spur 0, NV, Z 3 10,- €
	2007 Märklin Brücke, Spur 0, HL, für Uhrwerk, LS und gealterter Lack, Z 2-3 10,- €		2022 Hornby Wassertank, Spur 0, Alterungsspuren, H 17,5, im besch. OK, Z 3 10,- €
	2008 Bahnhof, HL, NV, LS, L 44,5, Z 3 10,- €		2023 Märklin Streckenhaus mit Läutebude, uralt, HL, Uhrwerk zäh, LS tw ausgeb., stark gealterter Lack, L 17,5, Z 3 50,- €
	2009 Bub Bahnübergang, Spur 0, NV, L 24, zum Herrichten 20,- €		2024 Bahnhof, HL, NV, L 31, zum Herrichten 10,- €
	2010 Märklin Gitterbrücke 2499, Spur 1, uralt, HL, für Uhrwerk, mit 2 Holzauffahrten, Lötspuren, tw NV und besch., LS, L 142, Z 3 50,- €		2025 Märklin Doppelbogenbrücke, Spur 1, uralt, Uhrwerk, tw besch., zum Herrichten 30,- €
	2011 Bing Drehscheibe und Loksignal, Spur 1 Uhrwerk und variable Spur, NV, Z 4 10,- €		2026 Märklin Bahnübergang, uralt, HL, variable Spur, tw besch. und nachlackiert, L 35, zum Herrichten 50,- €
	2012 Märklin Stellwerk 13729/6, HL, LS und stark gealterter Lack, L 29, noch Z 3 10,- €		2027 Konv. Eisenbahnersatzteile, Märklin und Bing, Z 4 10,- €



2028
Märklin Eisenbahnbrücke, Spur 1, uralt, HL, Lampen und Neigungsanzeiger ersetzt, NV, tw rest., Z 4 **50,- €**

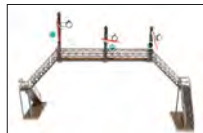

2029
Märklin Signalbrücke, uralt, HL, tw ergänzt, L 60, Z 4 **10,- €**

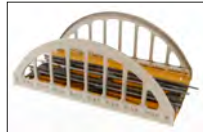

2030
Märklin Bogenbrückenteil, Spur 1, HL, Schienenstück mit Mittelleiter, L 26, als Ersatzteil **10,- €**



2031
Bing Brücke, Spur 0, elektr., 5-teilig, LS, Z 3 **15,- €**



2032
Lokschuppen, Spur 0, 2-ständig, Holz, bemalt, mit 2 DT und elektr. Beleuchtung, 1 Stück vom Dach ausgeschnitten, LS, L 35, Z 3 **10,- €**



2033
Märklin Drehscheibe CE 2132, Spur 1, uralt, Uhrwerk intakt, LS und gealterter Lack, D 36, Z 3 **80,- €**



2034
Teil von Märklin Bahnhof, HL, LS/RS, L 62, zum Vervollständigen **10,- €**



2035
Kibri Signalbrücke, HL, mit 2 Stecksignalen, LS, L 45, Z 2-3 **10,- €**



2036
Blechbahnhof und 2 Holzhäuser, Z 3 **10,- €**



2037
Beckh Bahnhof, Blech, CL, LS, L 36, Z 4 **5,- €**



2038
Dressler Güterschuppen, CL, mit 2 ST, LS, L 20, Z 3 **5,- €**

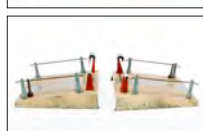

2039
Kraus/Fandor Bahnübergang 2083, HL, NV, Z 3 **5,- €**



2040
Kibri Wärterhaus 47/6, HL, mit imit. Läutewerk, LS, L 19,5, Z 3 **5,- €**



2041
Kibri Wärterhaus „15“ 47/5, HL, LS, L 13,5, Z 3 **5,- €**



2042
2 Bub Wärterhäuser 1621 und 1622, HL und CL, NV, LS, L 15, Z 3 **5,- €**



2043
Bing Bahnhof 10/6123, CL, mit Vordach, Kleinteile NV, LS, L 22,5, Z 3 **10,- €**



2044
Bing Bahnsteigsperrung 10/651, CL, LS, L 40, Z 3 **10,- €**



2045
Bahnhof, ÜL und verändert, L 24, Z 4 **30,- €**



2046
2 Eisenbahner-Handlaternen, Gesamthöhe 26 und 31,5, Z 3 **10,- €**



2047
Kibri Signalbrücke, HL, mit elektr. Beleuchtung, Signal ergänzt, L 41,5, Z 4 **10,- €**



2048
2 Märklin Bahnübergänge, HL, variable Spur, NV, Z 4 **10,- €**



2049
Bing Kastenbrücke, Spur 0, Uhrwerk, CL, LS, Z 3 **10,- €**



2050
Märklin Bogenbrücke, Spur 0, HL, mit Mittelleiter, LS, Z 3 **10,- €**



2051
Märklin Doppelbogenbrücke, Spur 1, HL, mit Mittelleiter, LS, Z 3 **10,- €**



2052
Kraus/Fandor? Brücke, Spur 0, elektr., HL, LS, Z 3 **10,- €**



2053
Märklin Bahnhof 2011, HL, NV und lose, LS, L 38, im besch. und NV OK, Z 4 **10,- €**



2054
Märklin Lokschuppen, Spur 0, HL, mit DT, ohne Schienenstück, LS, L 28, Z 3 **10,- €**



2055
Hauptbahnhof, Holz, bemalt, LS, L 30, Z 3 **10,- €**



2056
3 Märklin Bahnübergänge, Spur 0, HL, NV, LS, Z 3 **10,- €**



2057
Plank Haltestelle, HL, Signal ersetzt, LS, L 23, Z 3 **10,- €**



2058
Märklin Doppelbogenbrücke, Spur 0, Uhrwerk, HL, LS, Z 3
10,- €



2059
5 Märklin Brückenteile, Spur 0, Z 3
10,- €



2060
HWN Großstadtbahnhof, Blech, CL, Dächer lose, LS, L 33,5, Z 3
10,- €



2061
Märklin Bahnübergang 2192, HL, variable Spur, tw rest. und ergänzt, L 35,5, Z 3
75,- €



2062
Märklin Tunnel, Spur 1, uralt, HL, mit Stecktannen, LS, L 36,5, Z 3
160,- €



2063
Bing Lokschruppen, Spur 1, HL, mit DT und Schienenstück, Fremdbeleuchtung, LS, L 39, Z 3
120,- €



2064
Märklin Drehscheibe, elektr., HL, LS, NV, D 28,5, Z 3
10,- €



2400
Bogenlampe, elektr., HL, LS tw ausgeb., H 17,5, Z 3
50,- €



2401
Ringkopfbogenlampe, elektr., HL, wie Märklin 3548, H 16,5
40,- €



2402
2 Märklin Ringkopfbogenlampen 13447, elektr., HL, LS und gealterter Lack, H 20, je im leicht besch. OK, Z 2
10,- €



2403
Bing Hauptsignal, uralt, NV, H 33,5, Z 4
10,- €



2404
Lionel Warnsignal 54, elektr., LS, H 22, Z 3
10,- €



2405
Märklin EM-Hauptsignal 13956, HL, LS, H 19,5, Z 3
10,- €



2406
2 Hauptsignale, HL und ÜL, tw ergänzt, H 29 und 38,5, als Ersatzteile oder zum Herrichten
10,- €



2407
2 Suchscheinwerfertürme, elektr., LS, H 26,5, Z 3
10,- €



2408
2 Märklin Bogenlampen, elektr., HL, Sockelrahmen meist nachlackiert, LS und gealterter Lack, H 28, Z 3
20,- €



2409
Märklin Brückensignal, uralt, HL, NV, Fremdbohrungen, tw nachlackiert, H 39,5, zum Herrichten
10,- €



2410
Märklin Lichtsignal 13463, elektr., HL, Klebespuren, LS, H 17, Z 3
10,- €



2411
2 Märklin Signale 13456 und 13461, elektr., HL, 1 Abdeckung fehlt, LS, H 19,5 und 15, Z 3
10,- €



2412
Märklin Lichtsignal 13962, HL, Mast gelötet, LS, H 19,5, Z 3
20,- €



2413
Märklin Lampenmast, elektr., HL, dazu Aufsatz für Spirituslaternen, als Ersatzteile
10,- €



2414
Bing Bogenlampe, HL, mit Kerzenbeleuchtung, LS, H 38, Z 3
10,- €



2415
Bing Blocksinal, HL, variable Spur, LS, H 26,5, Z 3
20,- €



2416
Bing Blocksinal, HL, variable Spur, LS, H 27, Z 3
20,- €



2417
3 Bogenlampen, elektr., LS, H 19,5, im Karton, Z 3
10,- €



2418
2 Märklin Hauptsignale, uralt, HL und ÜL, H 25,5, Z 4
10,- €



2419
Märklin Hauptsignal, uralt, HL, zweiflügelig, mit Kettenzug, LS tw ausgeb., gealterter Lack, H 30, Z 3
10,- €



2420
Märklin Haupt- und Vorsignal, uralt, HL, LS tw ausgeb., gealterter Lack, H 29, Z 3
10,- €

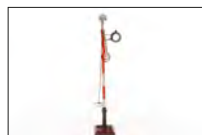

2421
Märklin Hauptsignal, uralt, HL, LS, H 24, Z 4
10,- €



2422
Replik-Bogenlampe mit Uhr, elektr., HL, LS, H 28, Z 2-3
10,- €



2423
Bub Straßenlaterne, HL, für Kaiseröl, H 20, Z 4 **10,- €**



2424
2 Vorseignale, LS, H 13,5 und 15,5, Z 3 **10,- €**



2425
Märklin Neigungsanzeiger und Vorseignal, uralt, HL und ÜL, H 13 und 15,5, Z 4 **10,- €**



2426
Bogenlampe, elektr., HL, auf Holzsockel, LS, H 37, Z 3 **10,- €**



2427
Märklin EM-Hauptsignal, HL, Alterungs- und Gebrauchsspuren, LS, H 27,5, Z 3 **10,- €**



2428
Märklin EM-Vorseignal 13945, LS, H 18, Z 4 **10,- €**



2429
Märklin EM-Hauptsignal, H 27,5, Z 4 **10,- €**



2430
Märklin Richtsignal 13463, elektr., HL, LS, H 17, Z 3 **10,- €**



2431
Bing Gittermastsignal 7301, uralt, HL, mit Kettenzug, LS, H 36,5, Z 3 **10,- €**



2432
Bing Brückensignal, HL, NV, LS, H 37,5, zum Herrichten **10,- €**



2433
2 Märklin Gittermastlampen 13452/1 und /2, elektr., HL, LS, H 24,5, Z 3 **10,- €**



2434
Bing Straßenlaterne, uralt, HL, für Kaiseröl, LS, H 19,5, Z 3 **30,- €**



2435
2 Märklin Bogenlampen, uralt, HL, tw ergänzt und verändert, H 31, Z 4 **20,- €**



2436
Märklin Gittermastlampe 13453/2, elektr., HL, LS, H 30, im Karton, Z 3 **10,- €**



2437
Märklin EM-Lichtsignal 13962, HL, LS und gealterter Lack, H 19,5, mit 2 Schienenstücken im Unter-OK, Z 3 **10,- €**



2438
Märklin Lichtsignal 13962, HL, LS und gealterter Lack, H 19,5, Z 3 **10,- €**



2439
Bing Bogenlampe, elektr., CL, mit Kettenzug, LS, H 30, Z 3 **20,- €**



2440
Märklin EM-Hauptsignal 13747, HL, H 27,5, Z 4 **60,- €**



2441
Märklin EM-Hauptsignal 13957, HL, mit Schienenanschluss, H 27,5, Z 4 **90,- €**



2442
Märklin EM-Hauptsignal 13747, HL, LS, H 27,5, Z 3 **60,- €**



2443
Bing Gittermastsignal, uralt, ÜL und ergänzt, H 33, Z 4 **10,- €**



2444
Märklin Hauptsignal, HL, LS, H 27,5, Z 4 **10,- €**



2600
Märklin EM-Weichenpaar, Spur 0, 12er Kreis, mit ergänzten elektr. Laternen, Z 3 **10,- €**



2601
Märklin EM-Weichenpaar, Spur 0, 8er Kreis, Alterungsspuren, Z 3 **10,- €**



2602
Märklin EM-Weichenpaar, Spur 0, 8er Kreis, Alterungsspuren, Z 3 **10,- €**



2603
Märklin EM-Weichenpaar, Spur 0, 8er Kreis, Alterungsspuren, Z 3 **10,- €**



2604
Konv. Märklin Schienenmaterial, Spur 0, elektr., darunter 1 EM-Weiche, 8er Kreis, Z 3 **10,- €**



2605
Konv. mit versch. Eisenbahnmaterial, Z 4 **10,- €**



2606
Märklin Leer-OK 1709, Spur 0, Deckel besch. und geklebt, Z 3 **10,- €**



2607
Bucu EM-Weichenpaar 122 W, Spur 0, Alterungsspuren, im OK, Z 2-3 **10,- €**



2608
Konv. Märklin Schienenmaterial, Spur 0, elektr., dazu
2 Brückenauffahrten, Z 3 **10,- €**



2609
Konv. mit versch. Bäumen, meist Spur 0, tw Luffa, Z 3
10,- €



2610
2 Märklin Zahnradstützen, Spur 0, uralt, HL, NV, dazu
4 Replik-Zahnradschienen, elektr., Z 3 **10,- €**



2611
4 Replik gebogene Zahnradschienen, Spur 0, elektr., Z 3
10,- €



2612
4 Replik gerade Zahnradschienen, Spur 0, elektr., Z 3
10,- €



2613
5 versch. Zahnradschienen, Spur 0, elektr., darunter
2 Märklin, Z 3 **10,- €**



2614
Bucu Eisenbahnpackung 1001, Spur 0, gefüllt mit Schienenmaterial, Trafo und Verbindern, Lok und Anschlussschiene fehlen, Z 3 **10,- €**

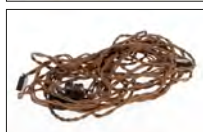

2615
Märklin Anschlusskabel für 4 Starkstromlampen, L 10 Meter
150,- €



2616
10 Märklin gerade Modellschienen, Spur 0, Gebrauchsspuren, im besch. OK, Z 3 **10,- €**



2617
10 Märklin gebogene Modellschienen 3630 A, Spur 0, dazu
5 halbe gebogene 3630 A 1/2, Alterungs- und Gebrauchsspuren, je im tw besch. OK, Z 3 **10,- €**



2618
10 Märklin gerade Modellschienen, Spur 0, Alterungs- und
Gebrauchsspuren, Z 3 **10,- €**



2619
Konv. Märklin Progress-Schienenmaterial, Spur 0, tw neu
vernickelt, Alterungsspuren, Z 3 **10,- €**



2620
Konv. Märklin Stellpulte, Verteiler- und Stellplatten
10,- €



2621
Konv. Märklin Modellgleisverbinder und Schwellen, Spur
0, als Ersatzteile **10,- €**



2622
Konv. Ersatzteile, meist Eisenbahn, darunter Drehscheibe
(Spur 1), Z 4 **10,- €**



2623
Konv. Märklin Schienenmaterial, Spur 1, Uhrwerk, darunter
Parallelweiche, Z 4 **10,- €**



2624
Konv. Märklin Schienenmaterial, Spur 1, Uhrwerk, dazu
Drehscheibe, Alterungsspuren, Z 3 **10,- €**



2625
Konv. mit versch. Lampen und Signalen, Z 4 **10,- €**



2626
Konv. Märklin Zubehör, Spur 0, darunter Läutewerk, 2 Prellböcke und 2 Signale, Alterungsspuren, Z 3 **10,- €**



2627
Konv. Schienenmaterial, Spur 0, Uhrwerk, meist Märklin, Z 3
10,- €



2628
Konv. Märklin Weichen, Spur 0, darunter 2 EM, Z 4
10,- €



2629
Eigenbau Karton für Plank „Vulcan“, 48 x 31,5 x 9
10,- €



2630
Konv. Schienenmaterial, Spur 1, Uhrwerk, meist Märklin, Z 3
10,- €



2631
Konv. Eisenbahn, Spur 0, Z 4 **10,- €**



2632 Konv. Märklin Schienenmaterial, Spur 1, uralt,
Uhrwerk/Dampf, 61-teilig, mit schrägen Schwellen, darunter
gebogene und gerade Schienen, 2 Brems/Umschaltsschienen,
Kreuzung und 2 Gabelweichen mit imit. Laternen, Alterungs-
und Gebrauchsspuren **10,- €**



2633
8 Märklin gebogene Uhrwerkschienen, Spur 1, uralt, Z 3
10,- €



2634
Konv. Märklin Schienenmaterial, Spur 0, elektr., darunter
2 Uhrwerkweichen, Z 3 **10,- €**



2635
Märklin EM-Weichenpaar 13620, Spur 0, 12er Kreis, mit
elektr. Laternen, Z 3 **100,- €**



2636
Konv. Schienenmaterial, Spur 2, uralt, Uhrwerk/Dampf,
mit 8 geraden und 6 gebogenen Schienen, mit schrägen
Schwellen, Alterungsspuren **10,- €**



2637
12 Märklin gebogene Schienen, Spur 2, uralt, Uhrwerk/
Dampf, Alterungsspuren **10,- €**



2638
Konv. Schienenmaterial, Spur 2, Uhrwerk/Dampf, darunter
2 Y-Weichen, 2 Prellböcke, etc., Z 3 **10,- €**



2639
Handweichenpaar, Spur 2, uralt, Uhrwerk/Dampf, mit imit.
Laternen, Z 3 **10,- €**



2640
Handweichenpaar, Spur 2, uralt, Uhrwerk/Dampf, mit imit.
Laternen, Z 3 **10,- €**



2641
Handweichenpaar, Spur 2, uralt, Uhrwerk/Dampf, mit imit.
Laternen, Z 3 **10,- €**



2642
4 Märklin Handweichen, Spur 1, uralt, Uhrwerk, mit imit.
Laternen, Z 3 **10,- €**



2643
Märklin linke EM-Weiche, Spur 1, 16er Kreis, Alterungs-
spuren, Z 3 **10,- €**



2644
Konv. Märklin Schienenmaterial, Spur 1, uralt, Uhrwerk/
Dampf, mit schrägen Schwellen, Alterungsspuren, Z 3 **10,- €**



2645
Konv. 5 versch. Märklin Prellböcke, Spur 1, tw uralt, Z 3 **10,- €**



2646
Konv. Märklin Modellschienenmaterial, Spur 0, darunter
10 gerade und 5 gebogene, dazu Anschlusschiene,
Alterungsspuren, Z 3 **10,- €**



2647
Konv. Schienenmaterial, Spur 0, uralt, Uhrwerk/Dampf,
mit schrägen Schwellen, Alterungsspuren **10,- €**



2648
Märklin Anschluss- und Umschaltchiene 3621 EAP, Spur 0,
Alterungsspuren **10,- €**



2649
2 Märklin 3-Wege-Weichen 1611 DW, Spur 1, uralt, Uhrwerk/
Dampf, ohne Laternen, Alterungsspuren, Z 3 **10,- €**



2650
3 Märklin Kreuzungen 1611 K, Spur 1, uralt, Uhrwerk/
Dampf, Alterungsspuren, Z 3 **10,- €**



2651
Rock & Graner rechte Druckluft-Weiche, Spur 1, uralt,
Uhrwerk/Dampf, mit 1 imit. Weichenlaterne, Alterungs-
spuren, Z 3 **10,- €**



2652
Konv. Luffa Bäume, meist Spur 0, dazu Häuschen (L 15), Z 3 **20,- €**



2653
4 Märklin Leer-OKs 1751, 1752, 1753 und 1754, Spur 0,
Alterungsspuren, Z 3 **10,- €**



2654
Märklin EM-Weichenpaar 13610, Spur 0, 12er Kreis, mit
elektr. Laternen, Alterungsspuren, Z 3 **20,- €**



2655
Konv. Ersatz- und Kleinteile, meist Eisenbahn, darunter
2 versch. Prellböcke, Z 3 **10,- €**



2656
Konv. Eisenbahnersatzteile, Z 4 **10,- €**



2657
Konv. Eisenbahnzubehör, darunter 2 Märklin Regler, Z 3 **10,- €**



2658
Konv. Märklin Ersatzteile, darunter Unterwagen (Spur 0) **10,- €**



2659
Konv. Eisenbahn, Spur 0, mit Lok, Tender und 3 Wagen, Z 4 **20,- €**



2660
Eisenbahn, Spur 0, darunter Lok, Tender und 3 Wagen, Z 4 **10,- €**



2661
Konv. 15 Märklin Progressschienen, Spur 1, Z 3 **50,- €**



2662
4 Märklin Progress-Unterbrecherschienen, Spur 1, Z 3 **30,- €**



2663
9 Märklin Ausgleichsschienen, Spur 1, Z 3 **10,- €**



2664
Konv. 14 Märklin Schienenstücke, Spur 1, Z 3 **10,- €**



2665
Konv. Märklin Schienenmaterial, Spur 1, elektr., Z 3 **10,- €**

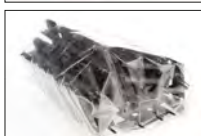

2666
Konv. 12 Märklin Progress-Schienenstücke, Spur 1, Z 3 **30,- €**



2667
Konv. 16 Märklin Schienenstücke, Spur 1, Z 3 **10,- €**



2668
Konv. Schienenmaterial, Spur 0, Uhrwerk, meist auf Sockel, Z 3 **30,- €**



2669
Konv. Bing Eisenbahnzubehör, HL, NV, Z 3 **10,- €**



2670
Konv. Ersatzteile für Lampen **30,- €**



2671
Konv. Ladegut und Bäume, Z 3 **10,- €**



2672
Konv. Eisenbahnzubehör, darunter Märklin Prellbock (Spur 0), Z 3 **10,- €**



2673
Konv. mit versch. Eisenbahnkleinteilen, darunter Gestänge, Schleifer, Führerstandsbeleuchtungen, etc., Z 3 **10,- €**

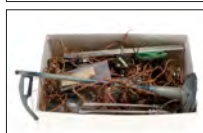

2674
Konv. Eisenbahnersatzteile, darunter Kabel, 3 Replik Profilsäulen, Teil von Kraus/Fandor Bogenlampe, etc., Z 3 **10,- €**



2675
Konv. Eisenbahnersatzteile, darunter Birnchen, Abdeckungen, Kabel, Plane, Verteilerplatte, etc. **10,- €**



2676
Konv. Eisenbahnersatzteile, Z 4 **10,- €**



2677
Konv. Schienenmaterial, meist Märklin, Spur 0, darunter EM-Weichen, Z 4 **10,- €**



2678
4 versch. Gleis- und Anschlussstücke, Spur 0, Alterungsspuren **10,- €**



2679
Konv. mit versch. Kabeln und Fassungen, als Ersatzteile **10,- €**



2680
Konv. Ersatzteile für Märklin Schienenmaterial, Spur 0 und 1, Z 3 **10,- €**



2681
Konv. Märklin Schienenmaterial, Spur 0, elektr., darunter Handweiche und 2 Prellböcke, Z 3 **10,- €**



2682
Märklin OK mit 10 halben geraden Schienenstücken 3610 D, Spur 0, elektr., Alterungsspuren **15,- €**



2683
Märklin OK mit 10 halben gebogenen Schienenstücken 3610 A, Spur 0, elektr., Alterungsspuren **15,- €**



2684
10 Märklin halbe gerade Schienenstücke, Spur 0, elektr., Alterungsspuren **10,- €**



2685
Konv. 24 Märklin gebogene Schienen, Spur 0, elektr., Alterungsspuren **15,- €**

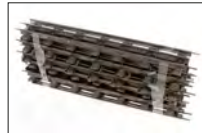

2686
10 Märklin gerade Progressschienen, Spur 0, Alterungsspuren **15,- €**



2687
24 Märklin gebogene Schienen, Spur 0, elektr., Alterungsspuren **15,- €**



2688
Konv. mit versch. Schienenstücken, Teil von Märklin Bogenbrücke, etc., als Ersatzteile **5,- €**



2689
20 Märklin gerade Schienen, Spur 0, elektr., Alterungsspuren **10,- €**



2690
20 Märklin gebogene Schienen, Spur 0, elektr., Alterungsspuren **10,- €**



2691
20 Märklin gerade Schienen, Spur 0, elektr., Alterungsspuren **10,- €**



2692
Konv. mit versch. Schienenstücken, Spur 0, elektr., Alterungsspuren **10,- €**



2693
Sortierbox, Kunststoff, mit 16 Schubladen, ohne Inhalt, L 22 **5,- €**



2694
Märklin Handweichenpaar 1650 W, Spur 0, Uhrwerk, 6er Kreis, Alterungsspuren **20,- €**



2695
Handweichenpaar, Spur 0, elektr., 6er Kreis, Alterungsspuren **35,- €**



2696
6 gebogene Schienen, Spur 0, 6er Kreis, Alterungsspuren **15,- €**



2697
Märklin Handweichenpaar 3621 W, Spur 1, elektr., ohne Laternen, Alterungsspuren **20,- €**



2698
9 Märklin Kurzgleise 2601, Spur 1, uralt, Uhrwerk/Dampf, mit schrägen Schwellen, Alterungsspuren **10,- €**



2699
Konv. Schienenmaterial, Spur 1, elektr., Märklin/Bing, Alterungsspuren **10,- €**



2700
Märklin linke U-Weiche 2602 W, Spur 2, uralt, Uhrwerk/Dampf, mit imit. Laterne, Alterungsspuren **25,- €**



2701
Konv. Märklin Eisenbahnzubehör, Spur 0, HL, NV, Z 3 **20,- €**



2702
Konv. Märklin Eisenbahnzubehör, darunter Übergangssteg, 2 Signale und Läutewerk, Z 3 **10,- €**



2703
Konv. mit versch. Wagenfragmenten Spur 0, darunter Hornby Tender, Z 3 **10,- €**



2704
Konv. mit versch. Schienenmaterial und Zubehör, Spur 0, elektr., Z 3 **10,- €**



2705
Konv. Schienenmaterial, Spur 0, elektr., meist Lionel, dazu Regler, Z 3 **10,- €**



2706
Konv. Eisenbahnfragmente und Schienenmaterial, Z 4 **10,- €**



2707
Konv. 9 versch. Wagen, Spur 0, Z 4 **10,- €**



2708
Konv. Eisenbahnzubehör, Z 3 **10,- €**



2709
Konv. Eisenbahnzubehör, Märklin und Kibri, NV, Z 3 **5,- €**



2710
Konv. Märklin Schienenmaterial, Spur 0, Uhrwerk, darunter Weichen, Z 3 **5,- €**



2711
Konv. Eisenbahnzubehör, meist Märklin, als Ersatzteile **5,- €**



2712
Konv. Stecker, Kupplungen aus Anlagenrückbau, etc., Spur 0 **5,- €**

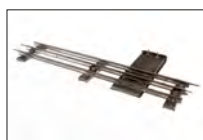

2713
Märklin Anschlussgleis für Starkstrom STA, Spur 1 **5,- €**

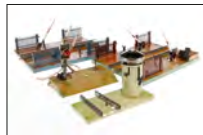

2714
Konv. Eisenbahnzubehör, Spur 0, Märklin und Kibri, als Ersatzteile **5,- €**



2715
7 Märklin Progressschienen, Spur 1, gerade, tw neu vernickelt, Z 3 **10,- €**



2716
4 Modellweichen, Spur 0, davon 3 mit LGB-Antrieb 1201, Z 3 **20,- €**



2717
Konv. mit versch. Luffa Bäumen, Z 3 **10,- €**



2718
Konv. mit versch. Schienenmaterial, Spur 1, Uhrwerk, Z 3 **10,- €**



2719
Konv. mit versch. Prellböcken, Spur 1, Z 4 **10,- €**



2720
Konv. mit versch. Schildern und Blinklicht, tw Märklin, Z 4 **10,- €**



2721
Konv. mit versch. Telegraphenmasten und Richtungsanzeigern, Z 4 **10,- €**



2722
Konv. mit versch. Birnchen, Z 3 **10,- €**



2723
Konv. mit versch. Kleinteilen, darunter Kupplungen, Radsätze (Spur 1), etc., Z 3 **10,- €**



2724
Konv. Schienenmaterial, Spur 1, elektr., Z 4 **10,- €**









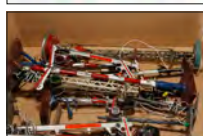







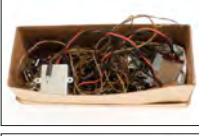











2725
4 Märklin EM-Weichen, Spur 1, Z 4 **10,- €**



2726
Konv. mit versch. Eisenbahnzubehör, Z 4 **10,- €**

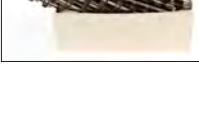
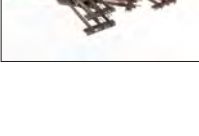

2727
Konv. mit versch. Signalen, Z 4 **10,- €**

	2728 Konv. mit versch. Lampen, Z 4	10,- €		2743 Märklin Modellweichenpaar, Spur 0, 16er Kreis, mit elektr. Laternen, Z 3	10,- €
	2729 Konv. mit versch. Eisenbahnkleinteilen, Z 4	10,- €		2744 Märklin Modellweichenpaar, Spur 0, 16er Kreis, mit elektr. Laternen, Z 3	10,- €
	2730 Konv. mit versch. Lampen und Signalen, Z 4	10,- €		2745 Konv. mit versch. Weichenlaternen und Stoffkabel, Z 3	10,- €
	2731 Konv. Märklin Verteilerplatten, Stellplatte und Regler, Z 3	10,- €		2746 Konv. mit versch. Märklin Schienenstücken, Spur 0, Z 3	10,- €
	2732 2 Märklin EM-Weichenpaare, Spur 0, 12er Kreis, ohne Laternen, Z 3	10,- €		2747 6 Zeuke Wagen, Spur 0, Z 3	10,- €
	2733 3 Märklin EM-Weichenpaare, Spur 0, 12er Kreis, ohne Laternen, Z 3	10,- €		2748 Konv. mit versch. Wagen, Spur 0, dazu versch. Klein- und Ersatzteile, Z 4	10,- €
	2734 Märklin EM-Kurzweichenpaar, Spur 0, 12er Kreis, mit imit. Laternen, Z 3	10,- €		2749 Konv. Eisenbahnzubehör, meist Spur 0, darunter Doll Prellbock, Z 3	10,- €
	2735 Märklin EM-Weichenpaar, Spur 0, 8er Kreis, mit elektr. Laternen, Z 3	10,- €		2750 Konv. mit versch. Schienenmaterial, Spur 0, Z 3	10,- €
	2736 Konv. Märklin Klein- und Ersatzteile, Z 4	10,- €		2751 Konv. Eisenbahnzubehör, darunter versch. Brückenteile, 2 Läutewerke und 2 Weichen (Spur 1), als Ersatzteile	10,- €
	2737 Konv. Märklin Schienenmaterial, Spur 0, elektr., Z 3	10,- €		2752 Konv. Schienenmaterial, Spur 0, elektr., meist Märklin, Z 3	10,- €
	2738 Konv. Märklin Schienenmaterial, Spur 1, elektr., Z 3	10,- €		2753 Konv. Märklin Schienenmaterial, Spur 0, elektr., gebogen und gerade, Z 3	10,- €
	2739 Konv. Märklin Schienenmaterial, Spur 0, elektr., Z 3	10,- €		2754 Konv. Schienenmaterial, Spur 1, Uhrwerk, meist Märklin, Z 3	10,- €
	2740 Konv. Märklin Modellschienen, Spur 0, darunter 16 gerade, 15 gebogene und 1 Kreuzung, Z 3	10,- €		2755 Fleischmann Zugpackung U 340, Spur 0, gefüllt mit 2 Lokomotiven und 7 Wagen, Z 4	10,- €
	2741 Konv. 25 Märklin gebogene Modellschienen, Spur 0, Z 3	10,- €		2756 Konv. mit versch. Wagen, Spur 0, meist Fleischmann, Z 4	10,- €
	2742 Konv. 25 Märklin gebogene Modellschienen, Spur 0, Z 3	10,- €		2757 4 versch. Kreuzungen, Spur 1, elektr., Z 3	10,- €



2758
Konv. Schienenmaterial, Spur 1, elektr., meist Bing und Märklin, Z 3 **10,- €**



2759
Konv. mit versch. Weichen, Spur 1, elektr., darunter 2 EM, dazu Anschlussstück, Z 3 **10,- €**



2760
Bub Leer-OK für Zugpackung, 48x48x9, Z 4 **10,- €**



2900
Titan Bahnschaltgerät „Perfekt“ 809 M, Alterungsspuren, im OK **5,- €**



2901
Märklin und Bing Trafo, Z 3 **10,- €**



2902
Märklin Regler 13374, LS und Alterungsspuren, im Karton, Z 2-3 **10,- €**



2903
Distler Trafo für Drehstrom-Lok, 220 V, Alterungsspuren **25,- €**

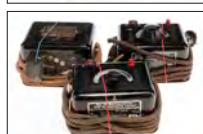

2904
3 Märklin Trafos 2x 270 A und 13474 B, Z 3 **10,- €**



2905
4 versch. Trafos, Z 4 **10,- €**



2906
Märklin Trafo 13470 C, 220 V, NV, Z 3 **10,- €**



2907
Märklin Regler, HL, mit 2 Kohlefadenbirnen, LS, L 16, Z 3 **30,- €**



2908
Obeta Umformer mit Regler auf Holzsockel, Alterungsspuren, L 28, Z 3 **40,- €**



3000
Schuco Rennwagen, Uhrwerk intakt, blau, ohne Beschriftung an Unterboden, LS und Alterungsspuren, L 13,5, Z 2-3 **10,- €**



3001
Schuco Auto Examico 4001, Uhrwerk intakt, rot, mit Beschreibung, LS und Alterungsspuren, L 14, Z 2-3 **10,- €**



3002
Schuco Wendeauto, Uhrwerk intakt, Mintgrün, NV, LS, L 11, Z 3 **10,- €**



3003
Schuco Replik Wende-Limousine 1010, rot, Alterungsspuren, OK, Z 2 **10,- €**



3004
2 Schuco Mäuse 391 023, Uhrwerke intakt, Alterungsspuren, L 8,5, je im OK, Z 2-3 **10,- €**



3005
Schuco Fernlenk-Auto 3000, Uhrwerk intakt, blau, mit Zubehör und Anleitung, LS und Alterungsspuren, L 10,5, im tw besch. OK, Z 3 **10,- €**



3006
2 Schuco Micro Racer 1037 und 1046, Uhrwerke intakt, Alterungsspuren, je im tw besch. OK, Z 3 **10,- €**



3007
Schuco Oldtimer 1229, Alterungsspuren, im OK, dazu Rennwagen 1050, NV und def., als Ersatzteil **10,- €**



3008
Schuco Boot Teleco 3003, LS und Alterungsspuren, mit Zubehör, im OK, L 20, Z 3 **10,- €**



3009
Schuco Replik Baukasten Studio-Rennwagen 1055, silber, wohl komplett, Alterungsspuren, OK, Z 2-3 **10,- €**



3010
Schuco Amphibio 5560, elektr., 1 Spiegel abgebrochen, Alterungsspuren, L 28, Z 3 **10,- €**



3011
Schuco Uhrwerkfigur Affe mit Geige, intakt, in Filzkleidung, Alterungsspuren, H 10,5, sonst noch Z 2-3 **10,- €**



3012
Schuco Hund in Filzkleidung, Uhrwerk intakt, ohne Zubehör, L 11,5, Z 3 **10,- €**



3013
Schuco Oldtimer 1229, Alterungsspuren, im OK **10,- €**



3014
Schuco Garage 1500, Torgriff fehlt, LS, L 15,5, Z 3 **10,- €**



3015
Schuco Auto Examico 4001, Uhrwerk intakt, creme, dazu Garage 1500, NV, LS, L 14 und 15, Z 3 **10,- €**



3016
Schuco Varianto Elektro 3116, gelb/rot, tw lose, dazu Packung mit 3 Anhängern 3010/32, Alterungsspuren **30,- €**



3017
Schuco Auto 2095, Uhrwerk intakt, grün, LS, L 21,5, Z 3 **10,- €**

	3018 Konv. Schuco Ersatz- und Kleinteile, Z 4	10,- €		4008 Ablasshahn für Doll Dampfmaschine	10,- €
	3019 3 Schuco Oldtimer 1225, 1229 und 1238, Alterungsspuren, je im Karton, meist Z 2-3	10,- €		4009 Verschlusschraube für Märklin Dampfmaschine, Gewinde 7,9 mm	5,- €
	3020 3 Schuco Oldtimer, Alterungsspuren, Z 3	10,- €		4010 Sicherheitsventil für Märklin Dampfmaschine, Gewinde 7,9 mm	10,- €
	3021 Schuco Mickey Mouse und Pluto, Alterungsspuren, H 23 und L 28, Z 3	10,- €		4011 Ablasshahn für Märklin Dampfmaschine, Gewinde 7,9 mm	10,- €
	3022 2 Schuco Fahrzeuge 1050 und 1055, NV, Z 4	10,- €		4012 Sicherheitsschiebegewicht für Märklin Dampfmaschine, Gewinde 7,9 mm	20,- €
	3023 Schuco Varianto Karton 3010 Extra, gefüllt mit Auto 3041, rot, Uhrwerk intakt, dazu Zubehör, Alterungsspuren, OK besch., Z 3	10,- €		4013 2 Schmierbüchsen für Märklin Dampfmaschine	15,- €
	3024 Konv. Schuco mit 2 Fahrzeugen und Garage, NV, Z 3	90,- €		4014 Manometer für Märklin Dampfmaschine, ohne Funktion	30,- €
	4000 Mamod Dampftraktor TE 1a, dampfbetrieben, Alterungsspuren und LS, L 24,5, ohne Zubehör, im Karton, Z 2-3	10,- €		4015 Wasserstandsgarnitur für Doll Dampfmaschine, H 6	30,- €
	4001 Mamod Dampfwalze SR 1a, dampfbetrieben, LS und Alterungsspuren, L 21, mit Zubehör, im Karton, Z 2-3	10,- €		4016 Graupner Schiffsdampfmaschine 2170, 2-Zylinder, mit Zubehör, wohl komplett, im OK, Z 2	30,- €
	4002 Mamod Holzanhänger LW 1, LS und Alterungsspuren, im OK, Z 2-3	10,- €		4017 Wilesco Schiffsdampfmaschine D 48, Alterungsspuren, wohl komplett, im OK, Z 2-3	30,- €
	4003 4 lange Holzgriffe für Doll Dampfmaschine	5,- €		4018 Märklin Leer-OK für Verwandlungsmotor 402, gefüllt mit Kleinzubehör, als Ersatzteil	10,- €
	4004 4 kurze Holzgriffe für Doll Dampfmaschine	5,- €		4019 Märklin Brenner für Dampfmaschine, Einfüllschraube fehlt, B 4, Gesamtlänge 20, als Ersatzteil	10,- €
	4005 4 Holzgriffe für Plank Dampfmaschine	5,- €		4020 Bing Schornstein für Dampfmaschine, Einsteck-Durchmesser 3,8, L 35, als Ersatzteil	10,- €
	4006 4 Holzgriffe für Märklin Dampfmaschine	5,- €		4021 Konv. Fleischmann Zubehör für Dampfmaschinen, darunter Brenner, Kännchen und Wasserstände, Alterungsspuren	20,- €
	4007 Sicherheitsventil für Bing Dampfmaschine, Gewinde 6 mm	10,- €		4022 Konv. Fleischmann Zubehör für Dampfmaschinen, darunter Brenner, Kännchen und Wasserstände, Alterungsspuren	20,- €



4023
Konv. Fleischmann Zubehör für Dampfmaschinen, darunter Brenner, Kännchen und Wasserstände, Alterungsspuren
20,- €



4024
Konv. Fleischmann Zubehör für Dampfmaschinen, darunter Brenner, Kännchen und Wasserstände, Alterungsspuren
20,- €



4025
Konv. Fleischmann Zubehör für Dampfmaschinen, darunter Brenner, Kännchen und Wasserstände, Alterungsspuren
20,- €

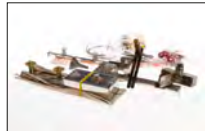

4026
Konv. mit versch. Ersatzteilen für Dampfmaschinen, darunter Pilzbrenner, Heißdampf-Öl, Wasserstände, etc., Alterungsspuren
10,- €



4027
Konv. Ersatzteile für Dampfmaschinen, darunter kleiner Schornstein (H 10,5), etc.
10,- €

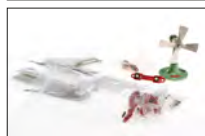

4028
Konv. mit versch. Ersatzteilen für Dampfmaschinen, Alterungsspuren
10,- €



4029
Konv. Zubehör für Dampfmaschinen, Weißblech, Alterungsspuren, Z 3
10,- €



4030
Bing Dampfpfeife, H 2,3, als Ersatzteil
10,- €



4031
Rebi Motor „Honsel“, auf Holzsockel, mit Brenner, Alterungsspuren, H 20, im OK, Z 3
350,- €



4032
Märklin Verwandlungsmotor als fahrbare Lokomobile, KD 7, mit Brenner, Alterungs- und Gebrauchsspuren, tw ergänzt, LS, L 28, Z 3
300,- €



4033
Wileco Dampfturbine T 90, mit Brenner, Alterungs- und Gebrauchsspuren, L 31, Z 2-3
90,- €



4034
Märklin Holzkiste für Dampfmaschine, 37,5 x 36 x 29,5, Alterungsspuren
50,- €



4035
Falk stehende Dampfmaschine, KD 6, ohne Brenner, NV, H 24,5, als Ersatzteil
10,- €



4036
Märklin stehende Dampfmaschine, patinierter Kessel, KD 6,5, mit Brenner und oszill. Zylinder, auf Gusssockel, HL, Alterungs- und Gebrauchsspuren, H 30,5, Z 3
30,- €



4037 Bing Dampfmaschine, liegender Messingkessel, KD 5,5, mit Brenner, Armaturen, feststehendem Zylinder, Fliehkraftregler und Speisepumpe, auf Holzsockel mit Blechfliesenboden, tw ergänzt, Alterungs- und Gebrauchsspuren, L 31,5, Z 3
50,- €



4038
2 Antriebsmodelle und 1 Transmission, tw uralt, Z 3
10,- €



4039
Stat. Lokomobile, uralt, auf Holzsockel, NV, L 21, Z 4
10,- €



4040
Schiffsdampfmaschine, liegender Kessel, KD 6,5, Brenner fehlt, Alterungs- und Gebrauchsspuren, Gesamtlänge 36, Z 3
250,- €



4400
Doll Riesenrad, HL, mit 6 Gondeln und Figuren, tw ÜL und rest., H 35,5, Z 4
50,- €



4401
Bing Windmühle mit Förderwerk, CL und HL, NV, H 27, zum Herrichten oder als Ersatzteil
10,- €



4402
Bing Hochtransmission, HL, auf Holzsockel, LS, L 20, Z 3
10,- €



4403
Schoenner Planscheibe, HL, auf Eisengusssockel, LS, H 10, Z 3
80,- €



4404
Märklin Schleifstein, HL, LS, H 10, sonst noch Z 2-3
15,- €



4405
2 Märklin Stützen für Hochtransmission, uralt, HL, H 16,5, als Ersatzteile
40,- €



4406
2 Märklin Stützen für Hochtransmission, uralt, schwarz/blau, HL, H 16,5, als Ersatzteile
40,- €



4407
Konv. mit versch. Antriebsmodellen, Z 4
10,- €



4408
Konv. mit versch. Antriebsmodellen, Z 4
10,- €



4409
Plank Lift, CL, Dach ersetzt, LS, H 27,5, Z 3
5,- €



4410
Märklin Transmission 4390, HL, LS und gealterter Lack, L 25, sonst noch Z 2-3
10,- €



4411
Doll Hochtransmission 650 mit Ausrückvorrichtung, auf neuem Holzsockel, Gussstützen nachlackiert, L 50, Z 3
10,- €



4412
Bing Springbrunnen, HL, mit oszill. Zylinder, 1 Speiche vom Rad besch., LS und Gebrauchsspuren, L 17, sonst noch Z 2-3
20,- €



4413
Märklin Leer-OK vom Fallhammer 4368, tw besch., Alterungsspuren
10,- €



4414
Exakter Nachbau von Märklin Parallel-Schraubstock für 4304, Präzisions-Modell, Gesamtlänge 8,5
10,- €



4415
Märklin Ölkanne 9928, uralt, dazu 2 Trichter und 1 Schraubstock, Alterungsspuren
10,- €



4416
3 Märklin Hammer 4243/4244, Alterungsspuren, H 6-7,5
10,- €



4417
Konv. mit versch. Antriebsmodellen, Transmissionen und Zubehör, als Ersatzteile
10,- €



4418
Konv. mit 6 versch. Antriebsmodellen, meist Wileco, NV, Z 3
5,- €



4700
Märklin Elektromotor 1072, HL, LS, Gesamtlänge 9, Z 3
10,- €



4701
Märklin Dynamo, HL, LS, L 9, Z 3
50,- €



4702
Trix Elektromotor, HL, Gesamtlänge 9, Z 3
5,- €



4703
Elektromotor, L 14, Z 3
10,- €



4800
2 Meccano Metallbaukästen 2 und 3, wohl weitgehend komplett, Alterungsspuren, Z 2-3
10,- €



4801
Konv. Blechteile für Metallbaukästen
10,- €



4802
3 Märklin Blech-Speichenräder für Baukasten, D 9, als Ersatzteile
30,- €



4803
Märklin Blech-Speichenrad für Baukasten, D 7, als Ersatzteil
10,- €



4804
Konv. Märklin Zahnkränze für Metallbaukästen, zum Aufstecken, als Ersatzteile
10,- €



4805
Engl. Uhren-Baukasten „Fairy“, wohl komplett, mit Anleitung, im tw besch. OK, Z 3
10,- €



4806
Anker Steinbaukasten mit 3 Lagen und Literatur, Alterungsspuren, Z 3
10,- €

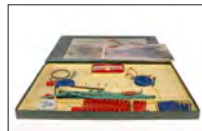

4807
Märklin Metallbaukasten 101, farbig, NV, Z 3
10,- €



4808
Walthers Stabil Baukasten-Holzbox 54, gefüllt mit versch. Ersatzteilen, Z 3
10,- €



4809
Märklin Elex Baukasten 503, mit Anleitungsbuch, Alterungs- und Gebrauchsspuren, NV, Z 3
10,- €



4810
Märklin Blechdose für Metallbaukasten 1014, gefüllt mit Schrauben und Muttern
10,- €



4811
Märklin Metallbaukasten 0, schwarz, wohl komplett, Z 3
10,- €



4812
Märklin Metallbaukasten 1 A, schwarz, wohl komplett, Z 3
10,- €



4813
Märklin Metallbaukasten 1, schwarz, wohl komplett, Z 3
10,- €



4814
Märklin Metallbaukasten 1, farbig, wohl komplett, Z 3
10,- €



4815
Märklin Metallbaukasten 2, farbig, wohl komplett, Z 3
10,- €



4816
Märklin Metallbaukasten 2 A, farbig, wohl komplett, Z 3
10,- €



4817
Märklin Metallbaukasten 2 A, schwarz, wohl komplett, Z 3
10,- €



4818
Märklin Metallbaukasten 3 A, schwarz, wohl weitgehend komplett, Z 3
10,- €



4819
Märklin Metallbaukasten 3 A, farbig, wohl komplett, Z 3
10,- €



4820
Märklin Metallbaukasten 3, farbig, wohl komplett, mit Anleitung 71, Z 3
30,- €



4821
Märklin Metallbaukasten 1075, farbig, „75 Jahre“, wohl komplett, mit Anleitung, Z 2
50,- €



4822
Märklin Metallbaukasten 102 A, farbig, wohl komplett, Z 2-3
25,- €



4823
Märklin Metallbaukasten, farbig, wohl komplett, mit Anleitung 171 a, Z 3
25,- €



4824
Märklin Metallbaukasten 103 A, farbig, wohl komplett, Z 2-3
25,- €



4825
Märklin Metallbaukasten 1031, farbig, wohl komplett, Z 3
15,- €



4826
Märklin Metallbaukasten 1011, farbig, wohl komplett, Z 3
15,- €



4827
Märklin Metallbaukasten 1013, farbig, wohl komplett, mit Anleitung 14930, Alterungsspuren, Z 2-3
50,- €



4828
Konv. Metallbaukastenteile, meist silbern, passend zu Märklin, als Ersatzteile
5,- €



4829
2 Kosmos Elektrobaukästen, wohl weitgehend komplett, dazu Holzbaukasten, Z 3
10,- €



4830
2 Baukästen „Radiomann“ und „Elektromann“, NV, Alterungsspuren, Z 3
10,- €



7000
Konv. Soldaten, 1. WK, Masse, HL, meist Elastolin, LS, Z 3
10,- €



7001
4 Elastolin Soldaten, 1. WK, Masse, HL, H 10,5, Z 3
10,- €



7002
Konv. mit versch. Musikern, 1. WK, Masse, HL, darunter Lineol, LS, Z 3
10,- €



7003
Konv. mit versch. Soldaten, 1. WK, Masse, HL, LS, Z 3
10,- €



7004
Konv. mit versch. Soldaten, 1. WK, Masse, HL, LS, Z 3
10,- €



7005
Konv. mit versch. Soldaten, 1. WK, Masse, HL, darunter 2 zu Pferd, LS, Z 3
10,- €



7200
Konv. mit versch. Figuren und Hund, Masse, HL, meist Elastolin, LS, Z 3
10,- €

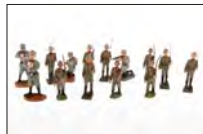

7201
Konv. mit versch. Soldaten, meist Masse, HL, LS, Z 3
10,- €



7202
Konv. mit versch. Soldaten, Masse, HL, meist Elastolin, LS, Z 3
10,- €



7203
Konv. engl. Soldaten, Masse, HL, meist Elastolin, LS, Z 3
10,- €



7204
Konv. Musiker, Masse, HL, LS, Z 3
10,- €



7205
Konv. Elastolin Soldaten, Masse, HL, LS, Z 3
10,- €



7206
Konv. mit versch. Soldaten und Figuren, Masse, HL, LS, Z 3
10,- €



7207
Konv. franz. Soldaten, Masse, HL, LS, Z 3
10,- €



7208
Konv. mit versch. Soldaten und 2 Tieren, meist Masse, HL, LS, Z 3
10,- €



























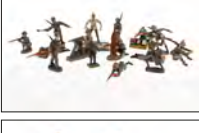



7209
Konv. mit versch. Soldaten, Masse, HL, LS, Z 3
10,- €

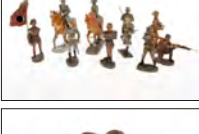

7210
Konv. mit versch. Soldaten, Masse, HL, LS, Z 3
10,- €

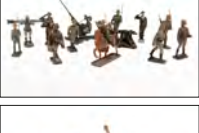

7211
15 versch. Marschierer, Masse, HL, LS, Z 3
10,- €

	7212 14 versch. Soldaten, Masse, HL, LS, Z 3 10,- €		7227 15 versch. Figuren, Masse, HL, LS, Z 3 10,- €
	7213 15 versch. Marschierer, Masse, HL, LS, Z 3 10,- €		7228 12 versch. Figuren und 2 Pferde, Masse, HL, LS, Z 3 10,- €
	7214 Motorrad mit Beiwagen, Masse/Blech, HL, LS, L 10,5, Z 3 10,- €		7229 10 versch. Soldaten, Masse, HL, darunter 1 Fahnenträger, LS, Z 3 10,- €
	7215 15 versch. Marschierer, Masse, HL, LS, Z 3 10,- €		7230 10 versch. Marschierer, Masse, HL, LS, Z 3 10,- €
	7216 Motorrad mit MG-Wagen, Masse/Blech, HL, ohne MG, LS, L 9,5, Z 3 10,- €		7231 9 SA-Soldaten, Masse, HL, darunter 2 zu Pferd und 1 mit Motorrad, LS, Z 3 10,- €
	7217 15 versch. Soldaten, Masse, HL, LS, Z 3 10,- €		7232 4 AH-Figuren, Masse, HL, tw NV und besch., LS, Z 3 10,- €
	7218 13 versch. Marschierer, Masse, HL, LS, Z 3 10,- €		7233 7 Persönlichkeiten und Offiziere, Masse, HL, LS, Z 3 10,- €
	7219 15 versch. Soldaten, meist Masse, HL, LS, Z 3 10,- €		7234 10 Marschierer, Masse, HL, LS, Z 3 10,- €
	7220 10 versch. Soldaten, Masse, HL, darunter 2 zu Pferd, LS, Z 3 10,- €		7235 5 versch. Fahnenträger und 2 Blechfahnen, Masse, HL, LS, Z 3 10,- €
	7221 13 versch. Soldaten, Masse, HL, LS, Z 3 10,- €		7236 13 versch. Soldaten, Masse, HL, LS, Z 3 10,- €
	7222 15 versch. Soldaten, Masse, HL, darunter 1 auf Motorrad, LS, Z 3 10,- €		7237 19 versch. Sitzsoldaten, Masse, HL, LS, Z 3 10,- €
	7223 10 versch. Soldaten, Masse, HL, darunter 2 zu Pferd, LS, Z 3 10,- €		7238 12 versch. Soldaten, Masse, HL, LS, Z 3 10,- €
	7224 Motorrad mit Beiwagen, Masse/Blech, HL, NV, LS, L 10,5, als Ersatzteil 10,- €		7239 15 versch. Soldaten, Masse, HL, LS, Z 3 10,- €
	7225 13 versch. Soldaten, Masse, HL, darunter 3 Sitzfiguren, LS, Z 3 10,- €		7240 12 versch. Soldaten, Masse, HL, LS, Z 3 10,- €
	7226 11 versch. Soldaten und 1 Pferd, Masse, HL, LS, Z 3 10,- €		7241 11 versch. Marschierer, Masse, HL, LS, Z 3 10,- €

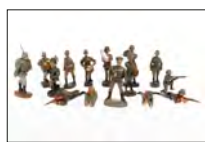

7242
15 versch. Soldaten, Masse, HL, LS, Z 3 **10,- €**



7243
13 versch. Soldaten, Masse, HL, LS, Z 3 **10,- €**



7244
5 Lineol Soldaten, Masse, HL, H 4, dazu versch. Zubehör, LS, Z 3 **10,- €**



7245
Konv. mit versch. Soldaten, Masse, HL, darunter 1 zu Pferd, dabei 1 MG, LS, Z 3 **10,- €**

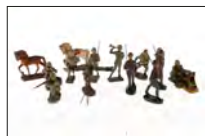

7246
Konv. mit versch. Soldaten, Masse, HL, dazu 2 Pferde, LS, Z 3 **10,- €**



7247
Konv. Sani, Masse, HL, LS, Z 3 **10,- €**



7248
Motorradfahrer, Masse/Blech, LS, tw besch., L 9,5, Z 3 **10,- €**



7249
Lineol Luftwaffenoffizier, Masse, HL, LS, Z 3 **20,- €**



7250
Lineol Göring, Masse, HL, LS, Z 3 **50,- €**



7251
4 Elastolin Marine-Musiker, Masse, HL, LS, Z 3 **40,- €**



7252
3 Elastolin Marine-Musiker, Masse, HL, LS, Z 3 **30,- €**



7253
Elastolin Göring, Masse, HL, LS, Z 3 **30,- €**



7254
AH-Figur mit Rednerpult, Nachbau, HL, LS **10,- €**



7255
Elastolin AH-Figur und Lineol Göring, Masse, HL, LS, Z 3 **20,- €**



7256
Elastolin Alter Fritz, Masse, HL, zu Pferd, LS, Z 3 **30,- €**



7257
3 Soldaten, Pferd und Zubehörteil, Masse, HL, LS, Z 3 **10,- €**



7258
Konv. mit versch. Soldaten, Masse, HL, LS, Z 3 **10,- €**



7259
Konv. mit versch. Soldaten, Masse, HL, darunter 3 zu Pferd, LS, Z 3 **10,- €**



7260
Konv. mit versch. Soldaten, Masse, HL, LS, Z 3 **10,- €**



7261
Konv. mit versch. Soldaten, Masse, HL, LS, Z 3 **10,- €**



7262
Konv. mit versch. Soldaten, Masse, HL, dazu 2 Schilderhäuser, LS, Z 3 **10,- €**



7263
Konv. mit versch. SA-Musikern, Masse, HL, LS, Z 3 **10,- €**



7264
Konv. mit versch. Musikern, Masse, HL, LS, Z 3 **10,- €**



7265
Konv. SA-Soldaten, Masse, HL, LS, H 9,5, Z 3 **10,- €**



7266
Konv. mit versch. Soldaten, Masse, HL, LS, Z 3 **10,- €**



7267
Konv. mit versch. Soldaten, Masse, HL, LS, Z 3 **10,- €**



7268
Konv. mit versch. Matrosen, meist Masse, HL, LS, Z 3 **10,- €**

































7269
6 Sitzfiguren, Masse, HL, LS, Z 3 **20,- €**

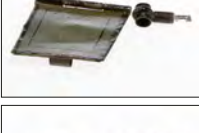

7270
3 Reiter, Masse, HL, LS, Z 3 **15,- €**



7271
Elastolin AH-Figur, Masse, HL, mit bewegl. Arm, LS, Z 3 **30,- €**

	7272 2 Soldaten, Masse, HL, LS, Z 3 30,- €		7509 Raupenschlepper, Mimikry, Uhrwerk intakt, LS, L 14,5, Z 3 10,- €
	7273 2 Elastolin SS-Soldaten, Masse, HL, im Marsch, LS, Z 3 20,- €		7510 Hauser Flak-LKW, feldgrau, ohne Antrieb, L 22,5, Z 4 10,- €
	7274 2 Elastolin SS-Soldaten, Masse, HL, grüßend, LS, Z 3 30,- €		7511 Panzer, Mimikry, Uhrwerk intakt, Alterungsspuren, L 18, Z 3 10,- €
	7275 3 SA-Soldaten, Masse, HL, LS, Z 3 20,- €		7512 Mann am MG, Blech, CL, mit Handkurbel und Feuerstein, LS, L 13, Z 3 10,- €
	7276 2 Soldaten, Masse, HL, LS, Z 4 30,- €		7513 TCO Suchscheinwerfer für Batteriebeleuchtung, CL, LS, L 12, Z 3 10,- €
	7277 3 HK-Blecfahnen, Z 3 20,- €		7514 2 Kanonen, Mimikry, L 17,5 und 21, Z 3 10,- €
	7500 Arnold Panzer 585, Blech, CL, Uhrwerk intakt, LS, L 9, Z 3 10,- €		7515 Pferdegespann mit Protze und Feldküche, Mimikry, Gesamtlänge 27, Z 3 10,- €
	7501 Arnold Flugzeug B-5, Blech, CL, Uhrwerk intakt, LS, L 11, Z 2 10,- €		7516 Flak-Anhänger, HL, LS, L 37,5, Z 3 10,- €
	7502 Militär-Motorrad, Mimikry, Uhrwerk intakt, NV, LS, L 14, als Ersatzteil 10,- €		7517 Pferdegespann mit Protze und Kanone, Masse/Blech, dazu 2 Soldaten, LS, Gesamtlänge 29,5, Z 3 10,- €
	7503 Arnold Militär-Jeep 2500, Uhrwerk intakt, ohne Zubehör, LS, L 17, Z 3 10,- €		7518 Hauser Flak, feldgrau, HL, Verschlusseinsatz ergänzt, LS, L 39,5, Z 3 10,- €
	7504 Märklin Handrad zur Höhenverstellung für Kanone, uralt, D 3,1 20,- €		7519 Gama Panzer, CL, Uhrwerk def., NV, LS, L 15,5, zum Herrichten 10,- €
	7505 Handrad mit Spindel zur Höhenverstellung von Kanone, uralt, D 3,9 10,- €		7520 Flak, HL, NV, LS, Gesamtlänge 31,5, zum Herrichten 10,- €
	7506 Märklin Ersatzteil für Kanone, uralt, HL, Deckel mit Zugstangenhalter 10,- €		7521 Gescha Panzer 65-6, CL, Uhrwerk intakt, NV, L 19, zum Herrichten 10,- €
	7507 2 Märklin Räder für Kanone, uralt, D 11 20,- €		7522 Arnold Panzer 588, CL, Uhrwerk intakt, NV, L 9,5, zum Herrichten 10,- €
	7508 Arnold Militär-Jeep 2500, CL, Uhrwerk intakt, Übersetzung def., L 16, zum Herrichten 10,- €		7523 Gama Panzer, CL, Uhrwerk intakt, LS, L 19, im besch. Karton, Z 3 10,- €



7524
TCO Kübelwagen, Blech, CL, Uhrwerk intakt, NV, L 16,5, zum Herrichten
10,- €



7525
TCO Flak-Anhänger, CL, LS, L 17, Z 3
10,- €



7526
TCO Feldküche und Kanone, CL, NV, L 11 und 14,5, Z 3
10,- €



7527
TCO Kübelwagen, CL, Uhrwerk intakt, NV, LS, L 16,5, zum Herrichten
10,- €



7528
TCO Feldküche und Kanone, CL, LS, L 10,5 und 14,5, Z 3
10,- €



7529
Göso? Panzerspähwagen, CL, Uhrwerk intakt, tw besch., LS, L 17,5, zum Herrichten
10,- €



7530
Hauser Scheinwerferwagen, Mimikry, Uhrwerk intakt, für Batteriebeleuchtung, mit 2 Soldaten, L 25, Z 4
10,- €



7531
Flak, Blech, CL, LS, Sockellänge 9, Z 3
10,- €



7532
2 Flak, Mimikry, Sockeldurchmesser 6,5 und 7,5, Z 4
10,- €



7533
Konv. Ersatzteile für Militärfahrzeuge, Z 4
10,- €



7534
Konv. mit versch. Ersatzteilen für Militärspielzeug, Z 4
10,- €



7535
Gama Panzer 60, CL, Uhrwerk intakt, LS, L 19, Z 3
10,- €



7536
Konv. mit versch. Rädern und Ersatzteilen, meist für Militärspielzeug
10,- €



7537
Hauser Scheinwerfer-LKW, feldgrau, ohne Motor, NV, L 22, als Ersatzteil
10,- €



7538
TCO Flak-LKW, feldgrau, ohne Motor, NV, L 27, als Ersatzteil
10,- €



7539
Gama Panzer, CL, Uhrwerk intakt, NV, LS, L 12,5, im besch. und NV OK, Z 3
10,- €



7540
2 Panzer-Spähwagen 194, feldgrau, NV, L 18, Z 4
10,- €



7541
Gama Panzer, Blech, CL, Uhrwerk intakt, LS, L 13, Z 3
10,- €



7542
Panzer 204, CL, Uhrwerk def., LS, L 19, Z 4
10,- €



7543
Hauser Halbketten-Fahrzeug 731, Uhrwerk hakt, tw ergänzt, L 35, Z 4
10,- €



7544
Märklin Gehäuse von Panzer, Mimikry, NV, L 20,5, als Ersatzteil
10,- €



7545
Gama Panzer 65, CL, Uhrwerk intakt, LS, L 16, Z 3
10,- €



7546
Panzer, Mimikry, Uhrwerk intakt, NV, L 19, Z 4
10,- €



7547
Lineol Flak, Mimikry, zerlegt, zum Herrichten
10,- €



7548
Britains Kanone, HL, mit Zubehör, LS, L 18, im tw besch. und NV OK, Z 3
10,- €

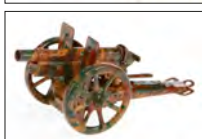

7549
Märklin Kanone, Mimikry, HL, LS, L 13,5, im Karton, Z 3
10,- €



7550
4 Suchscheinwerfer, LS, NV, als Ersatzteile
10,- €































7551
Militär-LKW, Uhrwerk intakt, NV, L 20, Z 4
10,- €



7552
Märklin Kanone, Mimikry, LS, L 21, Z 3
10,- €

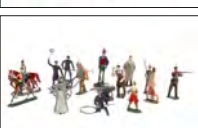

7553
Hauser Feldküche und Protze, Mimikry, L 12 und 17, Z 3
10,- €

	7554 Konv. mit versch. Kanonen, Z 4	10,- €		7569 Märklin Suchscheinwerfer für Militär-Anhänger, elektr., Guss, HL, LS, L 6, als Ersatzteil	10,- €
	7555 Konv. mit versch. Flugzeugen, meist Guss, Z 4	10,- €		7570 Bub? Panzer, Blech, Uhrwerk intakt, NV, L 12, Z 3	50,- €
	7556 Konv. mit versch. Schilderhäusern, Holz/Blech, Z 4	10,- €		7571 Märklin Kanone, uralt, HL, NV, dazu Heinrichsen Stellung, LS, L 9,5 und 13, Z 3	40,- €
	7557 Konv. mit versch. Kanonen, Z 4	10,- €		7572 Jonas Trib Reichsparteitag mit Figur und 2 Säulen, 1 Pfosten besch., Gebäudelänge 40, Alterungsspuren	100,- €
	7558 Kriegsschiff 351, Blech, CL, Uhrwerk intakt, tw lose und NV, LS, L 33,5, zum Herrichten	10,- €		7573 Konv. Militärspielzeug, dazu versch. Figuren und Tiere, Z 4	20,- €
	7559 Zugmaschine, CL, Uhrwerk intakt, LS, L 9, Z 3	10,- €		7574 2 Märklin Kanonen, uralt, HL, NV, L 19,5 und 21, als Ersatzteile	10,- €
	7560 Konv. Ersatzteile für Militärspielzeug, Z 4	10,- €		7575 2 Ersatzteile für Märklin Kanone, Z 3	10,- €
	7561 Konv. mit versch. Stellungen, HL, LS, Z 3	10,- €		7576 Arnold? Panzerspähwagen 572, Blech, CL, Uhrwerk intakt, LS und Alterungsspuren, L 17, Z 3	50,- €
	7562 Konv. Ersatzteile für Militärspielzeug, Z 3	10,- €		7577 Kübelwagen, Blech, ohne Antrieb, mit 4 Figuren, L 19, Z 4	10,- €
	7563 Panzer, Mimikry, Uhrwerk intakt, LS und Alterungsspuren, L 20, Z 2-3	150,- €		7578 Militär-LKW, Holz, bemalt, mit 10 Soldaten, LS, L 27,5, Z 3	10,- €
	7564 Ideal Kanone, Mimikry, LS, L 16, Z 3	10,- €		7800 Britains Farm-Set 12 F, HL, Alterungsspuren, Figurenhöhe 5, im tw besch. OK, Z 2-3	10,- €
	7565 Kanone, Maßstab 1:43, OK, Z 2-3	10,- €		7801 Konv. Soldaten und Bäume, Zinn/Blei, HL, Figurenhöhe 7, Z 3	10,- €
	7566 Panzer T 121, Blech, Uhrwerk intakt, LS, L 23,5, Z 3	10,- €		7802 Konv. mit versch. Figuren und Zubehör, Blei/Zinn, HL, H 4-6, Z 3	10,- €
	7567 Kleiner Gama Panzer, CL, Uhrwerk intakt, LS, L 9, Z 2-3	10,- €		7803 CBG OK mit 4 Figuren und Pferd, Blei, HL, NV, Figurenhöhe 5, OK tw besch., Z 3	10,- €
	7568 Gama Panzer, Blech, CL, Uhrwerk intakt, LS, L 13, Z 2-3	10,- €		7804 Sortierkasten gefüllt mit 26 franz. Soldaten, Blei, HL, Alterungsspuren, H 6,5-10, Z 3	10,- €



7805
5 Heyde Figuren, HL, LS, Z 3

35,- €



7806
4 Heyde britische Musiker, HL, LS, Z 3

20,- €



7807
Konv. Spielzeug, Zinn/Blei, Z 3

10,- €



7808
Matrosen für Schiffe, Zinn, bemalt, LS, H 3,5, Z 2-3

20,- €



7809
Konv. spielende Kinder, Zinn/Blei, HL, LS, H 3,5-5,5, Z 3

100,- €



7810
3 Matrosen für Schiffe, HL, LS, H 5, Z 3

50,- €



7811
5 Heyde Matrosen, HL, LS, H 5, Z 3

50,- €

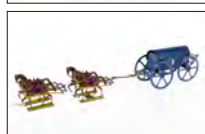

7812
Pferdegespann mit Wagen, Blei/Blech, HL, tw besch., LS, Z 3

50,- €



7813
9 Heyde Indianer, HL, LS, H 5, Z 3

40,- €



7814
13 Heyde Matrosen, HL, LS, H 5, Z 3

80,- €

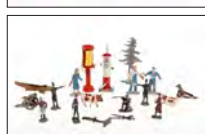

7815
Konv. mit versch. Figuren und Tieren, meist Guss/Zinn, LS, Z 3

10,- €

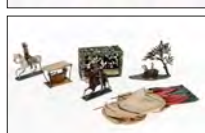

7816
Konv. Blei/Zinn, HL, darunter 2 Reiter zu Pferd und 3 Kulissen, Z 3

10,- €



7817
Konv. Zinnspielzeug, HL, mit versch. Figuren, Tieren und Bäumen, LS, Z 3

10,- €



8000
4 Erzgebirge Zündholzschachteln mit Bausätzen, Holz, Flugzeug, Windmühle und 2x Brücke, wohl komplett, Alterungsspuren

10,- €



8001
4 Erzgebirge Zündholzschachteln mit Bausätzen, Holz, „Das Flugzeug“, „Der kleine Schlittenbauer“, „Das kleinste Auto“ und „Der kleine Brückenbauer“, wohl komplett, Alterungsspuren

10,- €



8002
4 Erzgebirge Zündholzschachteln mit Bausätzen, Holz, „The smallest Bridge-building“, „The little Cottage“, „The carriage“ und „Three wagons“, wohl komplett, Alterungsspuren

10,- €



8003
4 Erzgebirge Zündholzschachteln, Holz, „Smallest stable of the rabbits“, und 3x „Smallest Kitchen“, Alterungsspuren

10,- €



8004
4 Erzgebirge Zündholzschachteln, Holz, „The smallest draught board in the world“, „Farmers-Room with the stove seat“, Kackhaufen (was ist das ganze Leben?) und Schlafzimmer, Alterungsspuren

10,- €



8005
4 Erzgebirge Zündholzschachteln, Holz, Bauernstube, Bauernstube mit der Ofenbank, Bergbauernstube und Schlesische Bauernstube, Alterungsspuren

10,- €



8006
4 Erzgebirge Zündholzschachteln, Holz, 2x Bauernstube, Piccolo Puzzle und Susanne im Bad, Alterungsspuren

10,- €



8007
4 Erzgebirge Zündholzschachteln, Holz, 2x „Das kleinste Dorf der Welt“, „Bauernstube“ und „Die kleinste Kegelbahn der Welt“, Alterungsspuren

10,- €



8008
Erzgebirge Bauernstube, Holz, bemalt, L 7,5, Alterungsspuren

10,- €



8009
2 Erzgebirge Zündholzschachteln, Holz, beweglich, „The smallest Boxer of the World“ und „The swine-herd“, Alterungsspuren

10,- €



8010
2 Erzgebirge Zündholzschachteln, Holz, beweglich, „Die kleinsten Boxer der Welt“ und „Schweinetreiber“, Alterungsspuren

10,- €



8011
Konv. Erzgebirge, Holz, bemalt, Gasthoflänge 8,5, Z 3

10,- €



8012
Konv. mit versch. Erzgebirge Häusern, Holz, bemalt, Z 3

10,- €



8013
Konv. Erzgebirge, darunter versch. Schilder, Schranken, Lampen, etc., Z 3

10,- €



8014
Konv. Erzgebirge, darunter Zäune, Hecken, Bäume, etc., Z 3

10,- €

































8015
Konv. Erzgebirge, darunter Figuren, Marktstände, Windmühle und Bahnhof (L 14,5), Z 3

10,- €

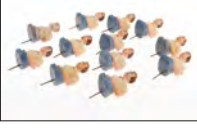

8016
Konv. Erzgebirge, darunter Figuren, 2 Karusselle, Taubenschlag und Schilderhaus (H 4,5), Z 3

10,- €

	8017 Konv. Erzgebirge, Holz, bemalt, tw besch. und NV, Z 3 10,- €		8410 Konv. Elastolin Hühner, Masse, HL, LS, Z 3 10,- €
	8018 5 Erzgebirge Feuerwehren, Holz, bemalt, tw mit Zinnrädern, LS, Z 3 10,- €		8411 13 Elastolin Musiker, Masse, HL, LS, Z 3 30,- €
	8019 3 Erzgebirge Pferdegespanne, Holz, bemalt, mit Zinnrädern, darunter Möbeltransport, Wasserwaagen und Färberei, LS, Z 3 10,- €		8412 6 Pferde, Masse, HL, LS, Z 3 10,- €
	8020 4 Erzgebirge Pferdegespanne, Holz, bemalt, tw besch., LS, Z 3 10,- €		8413 Konv. mit versch. Tieren, Masse, HL, LS, Z 3 10,- €
	8021 4 Erzgebirge Spielzeuge, Holz, bemalt, darunter 2 Kutschen, Fahrzeug und Ochsengespann, LS, Z 3 10,- €		8414 Konv. mit versch. Tieren, Masse, HL, LS, Z 3 10,- €
	8400 6 Feuerwehrmänner, Masse, HL, LS, H 5,5, als Ersatzteile 10,- €		8415 Elefant, Masse, HL, LS, L 25, Z 3 50,- €
	8401 Konv. mit versch. Sitzfiguren, meist Masse, LS, Z 3 10,- €		8416 Konv. Jäger und Tiere, Masse, HL, LS, Z 3 20,- €
	8402 2 Sitzfiguren für Fahrzeuge, Masse, HL, LS, H 5, Z 3 10,- €		8417 Großes Konv. Tiere, Masse, HL, Z 4 10,- €
	8403 Elastolin-Box mit Federvieh, Kunststoff 10,- €		8418 Konv. Figuren und Tiere, Masse, HL, LS, Z 3 30,- €
	8404 Konv. Indianer, Masse, HL, dazu Märklin Kanone, LS, Z 4 10,- €		8419 Figur und Tiere, Masse, HL, LS, Z 3 20,- €
	8405 Konv. mit versch. Elastolin Figuren, Kunststoff, Z 3 10,- €		8420 Konv. mit versch. Tieren, Masse, HL, LS, Z 3 20,- €
	8406 4 versch. Sitzfiguren, Masse, HL, LS, Z 3 10,- €		8421 Konv. mit versch. Tieren, Masse, HL, darunter Affen, LS, Z 3 30,- €
	8407 Konv. Soldaten und Musiker, uralt, Holz, bemalt, tw besch. und NV, LS, H 9, Z 3 150,- €		8422 Konv. mit versch. Wildkatzen, Masse, HL, LS, Z 3 10,- €
	8408 Konv. Fahrerfiguren, Masse, HL, LS, H 3,5, Z 2-3 10,- €		8423 Konv. mit versch. Tieren, Masse, HL, darunter Giraffen, Elefant, Nashorn, Büffel, Zebra, Hyäne, etc., Z 3 10,- €
	8409 Zugpferd, uralt, mit Zaumzeug, auf Holzsockel, mit Rädern, Alterungsspuren, L 21, Z 3 10,- €		8424 4 Elastolin Figuren, Masse, HL, LS, H 9,5 und 11, Z 3 10,- €

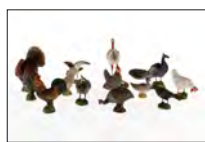

8425
Konv. mit versch. Vögeln, Masse, HL, LS, Z 3 **10,- €**



8426
Konv. mit versch. Tieren, darunter Pferd, Schweine, Eichhörnchen, Hunde, Katzen, Hase, etc., Z 3 **10,- €**



8427
Konv. mit versch. Bären und Affen, Masse, HL, LS, Z 3 **10,- €**



8428
Konv. mit versch. Tieren, Masse, HL, darunter Schlange, Schildkröte, Krokodil, Känguru, Robbe, LS, Z 3 **10,- €**



8429
Konv. mit versch. Tieren, Masse, HL, darunter Kamel, Dromedar, Dachs, etc., Z 3 **10,- €**



8430
OK mit Federvieh und 1 Figur, Masse, HL, LS, Figurenhöhe 7, Z 3 **10,- €**



8431
Konv. mit 8 Schafen und Schäfer, Masse, HL, LS, Figurenhöhe 5,5, Z 3 **5,- €**



8432
Leyla Hänsel und Gretel, Masse, HL, dazu Hexe und Katze, LS, Hexenhöhe 7, Z 3 **5,- €**



8433
4 Tiere, Masse, HL, LS, Z 3 **10,- €**



9500
Kay Penny Toy Eisenbahn-Set, Blech, CL, Uhrwerk intakt, 4-teilig, mit Schlüssel, Alterungsspuren, im tw besch. OK, sonst Z 2-3 **10,- €**

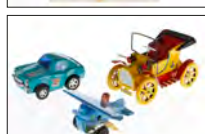

9501
3 versch. Blechspielzeuge, Alterungsspuren, je im OK, Z 2-3 **10,- €**



9502
Göso Feuerwehr 466, Blech/Kunststoff, Friktion, NV, LS und Alterungsspuren, L 34,5, Z 3 **10,- €**



9503
Kran, CL, Uhrwerk intakt, H 50, Z 3 **10,- €**



9504
MFZ Bagger, HL, mit Ersatzschrauben, H 25, Z 3 **10,- €**



9505
Strenco LKW, Blech/Kunststoff, Friktion, mit Fahrerfigur, Alterungsspuren, L 25, Z 2-3 **10,- €**



9506
Arnold Anhänger mit Express-Container, LS und Alterungsspuren, L 32, Z 3 **10,- €**



9507
Arnold? Container „Von Haus zu Haus“, LS und Alterungsspuren, L ohne Deichsel 15, als Ersatzteil **10,- €**



9508
Pumpbrunnen, HL, Eimer ersetzt, LS tw ausgeh., H 20,5, Z 3 **10,- €**



9509
Konv. Kreiselspiele, Blech, CL, Alterungsspuren **10,- €**



9510
Göso? Dame mit Kinderwagen, Blech, CL, Uhrwerk intakt, Püppchen besch., LS, L 16, sonst Z 2-3 **10,- €**



9511
Gesha Koffer-Boy „Express“, CL, Uhrwerk intakt, LS und Alterungsspuren, L 7, Z 2-3 **10,- €**



9512
Anfoe Kasse, Blech, CL, mit Schublade, Mechanik intakt, LS, H 8, Z 2-3 **10,- €**



9513
Waage, HL, mit 2 Schalen, LS, L 14, Z 2-3 **10,- €**



9514
Biller Boxerspiel „Slugger Champions“, Blech, CL, Uhrwerk intakt, Ringseile fehlen, LS und Alterungsspuren, L 9, sonst Z 2-3 **10,- €**

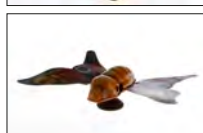

9515
Schmetterling, Blech, CL, Uhrwerk intakt, mit Saugnapf und bewegl. Flügeln, LS und Alterungsspuren, Breite 14,5, Z 2-3 **10,- €**



9516
Elefant auf Dreirad, US-Zone, Blech, CL, Uhrwerk intakt, LS, L 13, Z 3 **10,- €**



9517
Gama Traktor mit Anhänger, HL, Uhrwerk intakt, LS und Alterungsspuren, Gesamtlänge 42, Z 3 **10,- €**





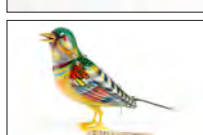























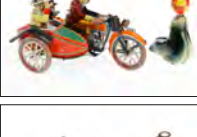



9518
Konv. Zubehör für Blechspielzeug, darunter Esso Tankstelle, 2 Schaufeln, 3 Figuren, 2 Schlauchrollen, etc. **10,- €**

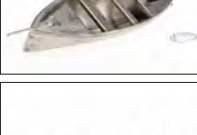

9519
G & K Singvogel, Blech, CL, Musikwerk intakt, Uhrwerk hakt, mit Beschreibung und Schlüssel, LS und Alterungsspuren, L 17, sonst noch Z 2-3 **10,- €**

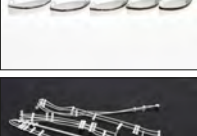

9520
Anhänger, Metall, HL, LS, L 26, Z 3 **10,- €**

	9521 Gesha Raupenschlepper mit Anhänger 71-2, Uhrwerk intakt, LS und Alterungsspuren, Gesamtlänge 42, Z 3 10,- €		9536 Schornstein für Märklin Replik-Passagierdampfer „Viktoria“ 10,- €
	9522 Dampfwalze, England, Blech, CL, Uhrwerk intakt, LS, L 9,5, Z 3 10,- €		9537 Konv. Räder und Felgen, Alterungsspuren 15,- €
	9523 Arnold? Anhänger, Blech, CL, Kupplung NV, LS, L 11,5, als Ersatzteil 10,- €		9538 Kotflügelpaar für Auto, B 6 5,- €
	9524 Dampfwalze, Uhrwerk intakt, HL, LS, L 9,5, Z 3 10,- €		9539 Paya? Kriegsschiff „Espania“, Blech, CL, Uhrwerk intakt, LS, L 20, Z 3 10,- €
	9525 2 Fahrzeuge für Blechbahnen, CL, Uhrwerke intakt, LS, L 9 und 9,5, Z 3 10,- €		9540 Rennwagen, Blech, Uhrwerk intakt, mit Fahrerfigur, LS/RS, L 49, Z 3 350,- €
	9526 2 imit. Laternen für Auto/Kutsche, H 3 30,- €		9541 Märklin Uhrwerk für Straßenwalze 1084, intakt, NV, Plattenlänge 9, als Ersatzteil 20,- €
	9527 France Jouets Rennwagen „6“ 3653, Blech/Kunststoff, CL, Uhrwerk intakt, mit Fahrerfigur, LS, L 32,5, Z 3 10,- €		9542 Märklin Lieferwagen 1992, rot/grün, mit Schlüssel und Zertifikat, Alterungsspuren, L 40, im leicht besch. OK, sonst Z 2 50,- €
	9528 Memo Rennwagen „8“ 708, Blech, CL, NV, L 14,5, Z 4 10,- €		9543 Märklin Replik-Rennwagen 1103, rot/weiß/grün, Farbverlust an einem Schild „7“, Alterungsspuren, L 38, sonst Z 2 50,- €
	9529 Paya Motorrad mit Seitenwagen, Uhrwerk intakt, dazu Lehmann Seelöwe 910, Friktion, LS, L 17,5 und H 10, Z 3 10,- €		9544 Märklin Replik-Stromlinienlimousine 19031, grün/beige, Alterungsspuren, L 37,5, Z 2 80,- €
	9530 Konv. mit versch. Uhrwerkschlüsseln, Z 3 10,- €		9545 Märklin Replik Geldtransport-Auto 1101, blau, Alterungsspuren, L 40, Z 2 50,- €
	9531 Esso Tankstelle, Blech, CL, LS, L 24,5, Z 3 10,- €		9546 Märklin Replik Pullman-Limousine 19032, blau/grau, Alterungsspuren, L 37,5, Z 2 150,- €
	9532 Carette? Leer-OK für Kriegsschiff 737/2, Alterungsspuren, tw besch., 33,5 x 9, als Ersatzteil 10,- €		9547 Märklin Replik-Tankwagen 1993, rot/blau, Alterungsspuren, L 40, Z 2 80,- €
	9533 Replik-Rettungsboot, Ruder lose, Gesamtlänge 14,5, als Ersatzteil 10,- €		9548 Märklin Replik-Fahrwerk, mit Uhrwerkmotor, Alterungsspuren, L 34, als Ersatzteil 50,- €
	9534 5 Replik Rettungsboote für Passagierdampfer, HL, L 3,5, als Ersatzteile 10,- €		9549 Märklin Leer-OK für Flugzeug 1980, ohne Styroporverpackung, als Ersatzteil 10,- €
	9535 Konv. Replik-Relinge für Märklin Schiffe 20,- €		9550 Helikopter, Blech, CL, Uhrwerk intakt, LS, L 17, Z 3 10,- €



9551
Gama Raupenschlepper mit Anhänger, Blech, CL, Uhrwerk intakt, NV, L 5,5 und 7, als Ersatzteil
10,- €



9552
Fliegerkarussell, Blech, CL, Uhrwerk intakt, LS, H 22, im OK, Z 2
10,- €



9553
2 Blechspielzeuge, NV, H 14 und L 30, Z 4
10,- €



9554
Huki Flugzeug 541, Uhrwerk intakt, NV, L 12,5, zum Herrichten
10,- €



9555
Bing Bingola, Uhrwerk intakt, tw besch., L 19, zum Herrichten
10,- €



9556
2 kleine Blechfahrzeuge, CL, 1 mit Uhrwerk, intakt, L 5 und 6,5, Z 3
10,- €



9557
Gama Opel 461, Kunststoff/Blech, Friktion, L 20,5, Z 3
10,- €



9558
Mecavion Flugspiel Gyroplane, wohl komplett, Alterungsspuren, Spannweite 32, im besch. OK, Z 3
30,- €



9559
Raumschiff, Blech/Kunststoff, batteriebetrieben, D 20, im OK
20,- €



9560
Tri-ang Schnellboot 110, Blech, Uhrwerk intakt, Verschlussgummi besch., Gesamtlänge 35, im tw besch. und NV OK, Z 3
10,- €



9561
CKO Ozeandampfer 354, Blech, CL, Uhrwerk intakt, LS, L 35, Z 3
10,- €



9562
Konv. mit versch. Blechspielzeug, tw mit Uhrwerk, meist intakt, dazu versch. Schlüssel, ein Bein fehlt, LS, Z 3
10,- €



9563
Höfler Blechbahn, CL, mit 1 Fahrzeug, Uhrwerk intakt, LS, Wagenlänge 7, Z 3
10,- €



9564
Nachbau-Karton für Distler Porsche Electromatic 7500
10,- €



9565
Höfler Blechbahn, CL, mit Zugmaschine und Anhänger, Uhrwerk intakt, L 7 und 8,5, Z 3
10,- €



9566
Bing Laterna Magica, uralt, auf Holzsockel, dazu versch. Filme, NV, Sockellänge 20, Z 3
10,- €



9567
Konv. mit versch. Uhrwerkschlüsseln, Z 3
10,- €



9568
TCO Militär-Polizei, CL, Friktion def., LS/RS, L 18,5, Z 3
10,- €



9569
TCO Polizei-Porsche, Blech/Kunststoff, LS, L 15,5, Z 3
10,- €



9570
Rennwagen 1, Blech, ohne Antrieb, L 11,5, Z 3
10,- €



9571
Rennwagen 27, Blech, CL, ohne Antrieb, L 8, Z 3
10,- €



9572
TCO Anhänger, Blech, CL, LS, L 15,5, Z 3
5,- €



9573
4 Blechfahrzeuge, CL, ohne Antrieb, LS/RS, L 4,5 und 7, Z 3
10,- €



9574
Schoenner leere Holzkiste für Laterna Magica, uralt, 40 x 36 x 18,5, als Ersatzteil
10,- €



9575
Biller Rennwagen 3, Blech, CL, Uhrwerk intakt, LS/RS, L 15,5, Z 3
20,- €



9576
Technofix Hubschrauber 293, Friktion, Blech, CL, LS, L 32,5, Z 3
50,- €



9577
Cabrio 630, China, batteriebetrieben, Motor intakt, LS/RS, L 30,5, Z 3
60,- €



9578
Anhänger, HL, Deichsel ersetzt, L 26, Z 3
20,- €



9579
Memo Limousine 706, Blech, CL, Feder NV aber intakt, LS, L 14,5, Z 3
30,- €



9580
MS Boot 703, Blech/Kunststoff, Uhrwerk intakt, LS, L 36, im tw besch. und NV OK, Z 3
30,- €

	9581 Tucher & Walther Reichspost-LKW T 3700, Blech, Alters- spuren, L 21,5, Z 2-3 70,- €		9596 Arnold Tankstelle, LS/RS, L 36, Z 3 10,- €
	9582 Brimtoy Straßenwalze, Blech, CL, Uhrwerk intakt, LS, L 22,5, Z 3 50,- €		9597 Feuerwehr, Friktion, CL, LS, L 36,5, Z 3 10,- €
	9583 Boot, uralt, NV und besch., L 23, zum Herrichten 30,- €		9598 TCO Feuerwehr, Blech, CL, Uhrwerk intakt, LS, L 28, Z 3 10,- €
	9584 Bing U-Boot, HL, NV und besch., L 24, zum Herrichten 20,- €		9599 CaJu Sportmodell MC 50, Bakelit, Uhrwerk intakt, Alters- spuren, L 20, Z 3 10,- €
	9585 Dampfer, HL, Uhrwerk intakt, NV, L 32, zum Herrichten 100,- €		9600 Distler Cabrio, grau/blau, Uhrwerk intakt, Fahrerfigur ersetzt, Alterungsspuren, L 24, Z 3 30,- €
	9586 3 versch. Motorräder, Blech, CL, 2 im OK, Z 3 20,- €		9601 3 Ersatzteile für Blechspielzeug, Gama und MS 10,- €
	9587 Konv. mit versch. Blechspielzeug, meist in OVP, Z 3 10,- €		9602 TCO Doppeldecker, Uhrwerk def., LS, L 25, zum Herrichten 50,- €
	9588 5 Blechspielzeuge, je in OVP, Z 3 10,- €		9603 Gepäckkarre, CL, L 14,5, als Ersatzteil 10,- €
	9589 Konv. Blechspielzeug, darunter Gama, 3 in OVP, Z 3 10,- €		9604 Arnold LKW mit Container, Friktion, CL, LS, L 28, Z 3 30,- €
	9590 Konv. Blechspielzeug, tw in OVP, Z 3 10,- €		9605 Chad Valley LKW, Blech, CL, Uhrwerk intakt, Dach ersetzt, LS, L 25, Z 3 10,- €
	9591 Postkarre, uralt, HL, LS, NV, L 18,5, zum Herrichten 10,- €		9606 Göso Post LKW, Blech, CL, Uhrwerk intakt, LS und Alters- spuren, L 19,5, Z 3 20,- €
	9592 Fleischmann Kriegsschiff, HL, Uhrwerk intakt, LS, Gesamt- länge 24,5, Z 3 40,- €		9607 Kutsche mit Pferdegespann, HL, LS, L 32,5, Z 3 30,- €
	9593 Gescha Rennwagen, silber, Uhrwerk intakt, L 12, Z 3 10,- €		9608 Limousine, England, Blech, CL, Federwerk intakt, Fahrer- figur fehlt, LS, L 23, Z 3 30,- €
	9594 Wüco Mann mit Koffer, Blech, CL, Uhrwerk intakt, LS, L 11,5, Z 3 10,- €		9609 Konv. Blechspielzeug, tw besch. und NV, Z 3 10,- €
	9595 TCO Flugzeug 58 F, Blech, CL, Friktion, LS, L 24,5, im Karton, Z 3 10,- €		9610 2 Gescha Schienenanlagen, Blech, CL, dazu Lokomotive und 2 Wagen, Uhrwerk intakt, LS und Alterungsspuren, Z 2-3 50,- €



9611
Tucher & Walther Dreschmaschine T 411, HL, Alterungsspuren, LS, L 25, im tw besch. OK, sonst Z 2 **10,- €**



9612
Japind Boot „Präsident“ 101, Blech, CL, LS und Alterungsspuren, L 15,5, im tw besch. OK, Z 3 **10,- €**



9613
Handdrückspiel Vogel, mit Stimme, LS, L 17, Z 2-3 **10,- €**



9614
LBZ Lorenbahn, Blech/Kunststoff, Uhrwerk intakt, NV, LS, Wagenlänge 10, Z 3 **10,- €**



9615
3 Fahrzeuge für Blechbahnen, CL, Uhrwerke intakt, LS, L 7,5-9,5, Z 3 **10,- €**



9616
Flugzeug, Blech, CL, Uhrwerk intakt, tw lose, LS, L 15, Z 3 **10,- €**



9617
Raumschiff, Blech, CL, LS, L 39, im tw besch. OK, Z 3 **10,- €**



9618
3 Blechspielzeuge, CL, NV, Z 3 **10,- €**



9619
Bing leere Holzkiste für Laterna Magica, L 38,5, Z 3 **10,- €**



9620
Distler Cabrio 3150, creme/rot, Uhrwerk intakt, mit Schlüssel, LS und Alterungsspuren, L 24,5, Z 3 **50,- €**



9621
CKO Feuerwehr 350, Blech, CL, Uhrwerk intakt, LS, L 13,5, Z 3 **10,- €**



9622
Konv. mit versch. Fahrzeugen und 1 Lokomotive, darunter CKO, Z 4 **10,- €**

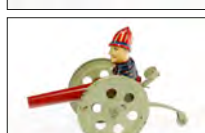

9623
Mann auf Kanone, HL und CL, LS, L 16,5, Z 3 **10,- €**



9624
Gescha Koffer-Boy „Express“, Uhrwerk intakt, LS, L 7, Z 3 **10,- €**



9625
Flugzeug und Karussell, Blech, CL, Z 3 **10,- €**



9626
CKO LKW „Express“ 242, Blech, CL, ohne Antrieb, L 14,5, Z 4 **10,- €**



10200
Limousine, Japan, rot/schwarz, Friktion, LS, L 16,5, Z 3 **10,- €**



10201
Bulldozer 822, Japan, Blech, CL, mit Batteriebeleuchtung, LS und Alterungsspuren, L 20,5, Z 3 **10,- €**



10202
Yone Lokomotive 1648, Japan, Blech/Kunststoff, Uhrwerk intakt, LS, L 16,5, Z 3 **10,- €**



10203
Yone Feuerwehr 1057, Japan, Blech/Kunststoff, Friktion def., LS, L 21, Z 3 **10,- €**



10204
Y Mondfahrzeug, Japan, Blech/Kunststoff, batteriebetrieben, LS, L 20,5, Z 3 **10,- €**



10205
Y Bus, Japan, Blech/Kunststoff, batteriebetrieben, LS, L 41, Z 3 **30,- €**



10206
Tomy Express-LKW, Japan, Blech/Kunststoff, batteriebetrieben, LS, L 26,5, Z 3 **20,- €**



10207
Oldtimer 8401, Japan, Blech/Kunststoff, batteriebetrieben, LS, L 24, im tw besch. OK, Z 3 **20,- €**

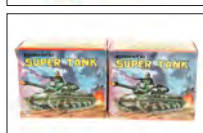

10208
2 Panzer, Japan, Blech, CL, Uhrwerke intakt, L 8,5, je im OK, Z 2 **10,- €**



10209
2 Blechspielzeuge, Japan, je in OVP, Z 3 **10,- €**



10210
SAN U-Boot, Japan, Blech, CL, mit Schwungradantrieb, intakt, keine Übersetzung auf Schiffsschraube, LS, L 25,5, Z 3 **10,- €**



10211
MAR Schlangenbeschwörer, Japan, batteriebetrieben, LS und Alterungsspuren, L 18,5, Z 3 **10,- €**



10700
5 Brumm Modellfahrzeuge 64, 69, 76, 91 und 92, Maßstab 1:43, Alterungsspuren, je im OK, Z 2 **10,- €**



10701
5 Brumm Modellfahrzeuge 42, 63, 72, 83 und 97, Maßstab 1:43, Alterungsspuren, je im OK, Z 2 **10,- €**



10702
5 Brumm Modellfahrzeuge 28, 58, 61, 67 und 82, Maßstab 1:43, Alterungsspuren, je im OK, Z 2 **10,- €**



10703
5 Brumm Modellfahrzeuge 34, 37, 39, 47 und 90, Maßstab 1:43, Alterungsspuren, je im OK, Z 2 **10,- €**



10704
5 Brumm Modellfahrzeuge 23, 40, 44, 100 und 109, Maßstab 1:43, Alterungsspuren, je im OK, Z 2 **10,- €**



10705
5 Brumm Modellfahrzeuge 29, 30, 32, 43 und 112, Maßstab 1:43, Alterungsspuren, je im OK (29 in 28), Z 2 **10,- €**



10706
5 Brumm Modellfahrzeuge 62, 66, 71, 84 und 104, Maßstab 1:43, Alterungsspuren, je im OK, Z 2 **10,- €**



10707
5 Brumm Modellfahrzeuge 21, 24, 75, 78 und 116, Maßstab 1:43, Alterungsspuren, je im OK, Z 2 **10,- €**



10708
5 Brumm Modellfahrzeuge 95, 111, 113, 114 und 115, Maßstab 1:43, Alterungsspuren, je im OK, Z 2 **10,- €**



10709
5 Brumm Modellfahrzeuge 22, 35, 38, 77 und 103, Maßstab 1:43, Alterungsspuren, je im OK, Z 2 **10,- €**



10710
5 Brumm Modellfahrzeuge 33, 36, 41, 68 und 101, Maßstab 1:43, Alterungsspuren, je im OK, Z 2 **10,- €**



10711
5 Brumm Modellfahrzeuge 31, 60, 70, 102 und 110, Maßstab 1:43, Alterungsspuren, je im OK, Z 2 **10,- €**



10712
5 Brumm Modellfahrzeuge 89, 94, 96, 98 und 99, Maßstab 1:43, Alterungsspuren, je im OK, Z 2 **10,- €**



10713
5 Brumm Modellfahrzeuge 59, 74, 85, 86 und 93, Maßstab 1:43, Alterungsspuren, je im OK, Z 2 **10,- €**



10714
5 Brumm Modellfahrzeuge 19, 25, 27, 107 und 108, Maßstab 1:43, Alterungsspuren, je im OK, Z 2 **10,- €**



10715
5 Brumm Modellfahrzeuge 18, 19, 73, 81 und 87, Maßstab 1:43, Alterungsspuren, je im OK, Z 2 **10,- €**



10716
5 Brumm Modellfahrzeuge 9, 15, 25, 26 und 88, Maßstab 1:43, Alterungsspuren, je im OK, Z 2 **10,- €**



10717
5 Brumm Modellfahrzeuge 9, 10, 11, 12 und 20, Maßstab 1:43, Alterungsspuren, je im OK, Z 2 **10,- €**



10718
5 Brumm Modellfahrzeuge 10, 11, 14, 16 und 17, Maßstab 1:43, Alterungsspuren, je im OK, Z 2 **10,- €**



10719
5 Brumm Modellfahrzeuge 1, 2, 6, 7 und 8, Maßstab 1:43, Alterungsspuren, je im leicht besch. OK, Z 2 **10,- €**



10720
5 Brumm Modellfahrzeuge 1, 2, 3, 4 und 5, Maßstab 1:43, Alterungsspuren, je im leicht besch. OK, Z 2 **10,- €**



10721
6 Brumm Modellfahrzeuge 3, 4, 5, 6, 7 und 8, Maßstab 1:43, Alterungsspuren, je im leicht besch. OK, Z 2 **10,- €**



10722
5 Brumm Modellfahrzeuge 45, 50, 53, 54 und 79, Maßstab 1:43, Alterungsspuren, je im leicht besch. OK, Z 2 **10,- €**



10723
5 Brumm Modellfahrzeuge 49, 51, 52, 57 und 80, Maßstab 1:43, Alterungsspuren, je im leicht besch. OK, Z 2 **10,- €**



10724
5 Brumm Modellfahrzeuge 13, 46, 48, 55 und 56, Maßstab 1:43, Alterungsspuren, je im leicht besch. OK, Z 2 **10,- €**



10725
Konv. 13 Lledo Modelle, Alterungsspuren, je im tw besch. OK, sonst Z 2 **10,- €**



10726
Konv. Efsi Modellfahrzeuge, Alterungsspuren, je in OVP, Z 2 **10,- €**



10727
3 Dinky Modelle 967, 968 und 969, Alterungsspuren, in leicht besch. OKs, sonst Z 2-3 **10,- €**



10728
4 Dinky Modelle 168, 517, 987 und 988, Alterungsspuren, je im Karton, Z 2-3 **10,- €**



10729
3 Corgi Modelle, darunter 40 und 9041, Alterungsspuren, je im tw besch. OK, Z 2-3 **10,- €**



10730
3 Corgi Modelle 204, 805 und 806, Alterungsspuren, je im tw besch. OK, Z 2-3 **10,- €**



10731
5 Eligor Modellfahrzeuge, Alterungsspuren, je in OVP, Z 2-3 **10,- €**



10732
4 Packungen mit Modellfahrzeugen, darunter Rio, 2x Lledo und Revell, Alterungsspuren, Z 2-3 **10,- €**



10733
4 Packungen mit Modellen, darunter Herpa, Polistil und 2x Finecast, Alterungsspuren, Z 2-3 **10,- €**



10734
Konv. mit versch. Dinky Fahrzeugen, meist Rennwagen, Alterungsspuren, Z 3 **10,- €**



10735
Konv. mit versch. Modellfahrzeugen, Alterungsspuren, tw in OVP, Z 3 **10,- €**



10736
Konv. mit versch. Modellfahrzeugen, darunter Märklin, Brekina, Corgi, Alterungsspuren, tw in OVP, Z 3 **10,- €**



10737
Matchbox Oldtimer-Set G-5, Alterungsspuren, im leicht besch. OK, Z 2-3 **10,- €**



10738
5 Matchbox Modelle Y-3, Y-5, 2x Y-22 und Y-26, Alterungsspuren, je im OK, Z 2-3 **10,- €**



10739
5 Matchbox Modelle Y-12, Y-15, Y-22, Y-26 und Y-28, Alterungsspuren, je im OK, Z 2-3 **10,- €**



10740
5 Matchbox Modelle MB 44, Y-2, Y-3, Y-9 und Y-24, Alterungsspuren, je im OK, Z 2-3 **10,- €**



10741
5 Matchbox Modelle Y-6, Y-24, 2x Y-25 und Y-27, Alterungsspuren, je im OK, Z 2-3 **10,- €**



10742
5 Matchbox Modelle Y-6, Y-9, Y-12, Y-15 und Y-16, Alterungsspuren, je im tw besch. OK, Z 2-3 **10,- €**



10743
5 Matchbox Modelle Y-3, Y-4, Y-11, Y-14 und Y-17, Alterungsspuren, je im tw besch. OK, Z 2-3 **10,- €**



10744
5 Matchbox Modelle Y-1, Y-4, Y-5, Y-6 und Y-8, Alterungsspuren, je im tw besch. OK, Z 2-3 **10,- €**

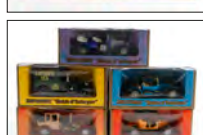

10745
5 Matchbox Modelle Y-2, Y-4, Y-5, Y-7 und Y-8, Alterungsspuren, je im tw besch. OK, Z 2-3 **10,- €**



10746
5 Matchbox Modelle 2x Y-1, Y-8 und 2x Y-13, Alterungsspuren, je im tw besch. OK, Z 2-3 **10,- €**



10747
5 Matchbox Modelle Y-8, Y-10, Y-13 und 2x Y-14, Alterungsspuren, je im tw besch. OK, Z 2-3 **10,- €**



10748
5 Matchbox Modelle Y-2, Y-3, Y-6, Y-13 und Y-14, Alterungsspuren, je im tw besch. OK, Z 2-3 **10,- €**



10749
6 Matchbox Modelle 38, 47, 2x 73 und 2x Y-7, Alterungsspuren, je im tw besch. OK, Z 2-3 **10,- €**



10750
5 Matchbox Modelle Y-2, Y-3, Y-6, Y-10 und Y-15, Alterungsspuren, je im tw besch. OK, meist Z 2-3 **10,- €**



10751
5 Matchbox Modelle Y-4, Y-5, Y-7, Y-13 und Y-16, Alterungsspuren, je im tw besch. OK, meist Z 2-3 **10,- €**



10752
5 Matchbox Modelle 4, 5, 6, 7 und 37, Alterungsspuren, je im tw besch. und NV OK, meist Z 2-3 **10,- €**



10753
4 Matchbox Modelle Y-3, Y-11, Y-13 und Y-14, Alterungsspuren, je im tw besch. OK, meist Z 2-3 **10,- €**



10754
4 Matchbox Modelle K-2, K-3, M-1 und M-8, Alterungsspuren, je im tw besch. OK, meist Z 2-3 **10,- €**



10755
2 Sollido Busse, Alterungsspuren, je im OK, Z 2-3 **10,- €**

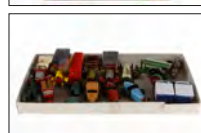

10756
Konv. mit versch. Matchbox Modellen, Alterungsspuren, meist Z 2-3 **10,- €**



10757
4 Märklin Rennwagen, Alterungsspuren, je im OK, ohne Innenverpackung, meist Z 2-3 **10,- €**

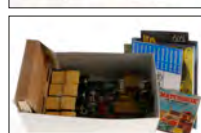

10758
Konv. mit versch. Matchbox Modellen, Alterungsspuren, dazu versch. Literatur, meist Z 2-3 **10,- €**



10759
Sollido und Revell Automodell, Maßstab 1:17 und 1:18, Alterungsspuren, je im Karton, Z 2-3 **10,- €**



10760
Konv. mit versch. Matchbox Modellen, Alterungsspuren, meist Z 2-3 **10,- €**



10761
Marco Citroen, France, Blech/Kunststoff, L 32, Z 4 **10,- €**

	10762 Timpo Toys Set Nr. 6, mit Zubehör, Figuren und 2 Fahrzeugen, Alterungsspuren, im tw besch. OK, Z 2-3 10,- €		10777 Dinky Bentley 194, grau, LS, im leicht besch. OK, Z 2-3 25,- €
	10763 Solido Auto, Guss, rot, Uhrwerk intakt, LS, L 9, Z 3 10,- €		10778 Dinky und Corgi Abschlepper, Alterungsspuren, 1 im OK, Z 3 20,- €
	10764 4 Dinky Automodelle, LS, Z 3 10,- €		10779 Konv. mit versch. Matchbox Modellen, LS, Z 3 20,- €
	10765 1 Corgi und 2 Dinky Modelle, LS, Z 3 10,- €		10780 2 Tekno Fahrzeuge, LS, Z 3 10,- €
	10766 3 Automodelle, darunter Mercury, Dinky und Märklin, LS, Z 3 10,- €		10781 Konv. mit versch. Matchbox Modellen, LS, Z 3 10,- €
	10767 Dinky Flugzeugmodell 60 C, Alterungsspuren, OK, Z 2-3 10,- €		10782 Wiking Autotransporter, Alterungsspuren, Z 2 10,- €
	10768 Konv. Herpa Beschriftungen für Modellautos 10,- €		10783 Wiking Lieferwagen, unverglast, Alterungsspuren, Z 2-3 10,- €
	10769 Wilhelmshavener Modellbaubogen als U-Boot, L 38 10,- €		10784 Wiking Pritschen-LKW, unverglast, Alterungsspuren, Z 2-3 10,- €
	10770 Märklin BMW 5524/16, Guss, grün, LS, L 10,5, Z 3 10,- €		10785 Wiking Autotransporter, Alterungsspuren, Z 2 10,- €
	10771 Auto und Wohnwagen, Kunststoff, je im tw besch. OK, Z 3 10,- €		10786 2 Wiking Pritschen-LKWs, unverglast, Alterungsspuren, Z 2-3 10,- €
	10772 Tootsietoy Packung „Road Construction“ 6000, komplett, Alterungsspuren, im leicht besch. OK, sonst Z 2 25,- €		10787 Wiking Lieferwagen, unverglast, Alterungsspuren, Z 2-3 10,- €
	10773 3 Märklin Packungen 1883, 1887 und 1897, Spur H0, dazu Taunus 8027, blau/weiß, Alterungsspuren 20,- €		10788 Wiking Pritschen-LKW, unverglast, Alterungsspuren, Z 2-3 10,- €
	10774 3 Sani-Fahrzeuge, 2x Guss, 1x Blech, darunter Vilmer und 2x Tekno, Alterungsspuren, Z 3 15,- €		10789 2 Wiking Kranwagen, Alterungsspuren, Z 2-3 10,- €
	10775 Tekno Sani-Flugzeug 488, Guss, LS, Spannweite 20, Z 3 20,- €		10790 Wiking Pritschen-LKW, unverglast, Alterungsspuren, Z 2-3 10,- €
	10776 Konv. Dinky Spielzeug, Guss, LS, Z 3 20,- €		10791 Konv. mit versch. Kriegsschiffen, Guss/Kunststoff, meist Wiking, Z 3 10,- €



10792
Dinky Jeep, mit 1 Figur, L 6,5, Z 4 **10,- €**



10793
Konv. mit versch. Wiking Fahrzeugen, Z 4 **10,- €**



10794
Konv. Wiking Leer-OKs, für 1/40, NV und besch. **10,- €**



10795
Konv. mit versch. Wiking Fahrzeugen, unverglast, Alters-
spuren, Z 3 **30,- €**



10796
Konv. mit versch. Wiking Fahrzeugen und Zubehör, Alters-
spuren, Z 3 **30,- €**



10797
Konv. Bub Fahrzeuge, Guss, HL, besch. und NV, L 9 **10,- €**



10798
Konv. mit versch. Matchbox Fahrzeugen, meist in OVP, Z 3 **10,- €**



10799
Konv. mit versch. Wiking Fahrzeugen, Z 3 **30,- €**



10800
Konv. Matchbox Fahrzeuge, Z 3 **10,- €**



10801
Konv. mit versch. Wiking Fahrzeugen, unverglast, Z 3 **30,- €**



10802
Konv. Wiking Flugzeuge, Z 3 **30,- €**



10803
Konv. Lego, darunter 2 Fahrzeuge und Zubehör, Z 3 **10,- €**



10804
Konv. Siku, darunter 3 Fahrzeuge und Zubehör, Z 3 **10,- €**



10805
Konv. mit versch. kleinen Schiffen und Flugzeugen, Guss,
LS, Z 3 **10,- €**



10806
Passagierdampfer „Europa“, Guss, HL, LS, L 23,5, Z 3 **10,- €**



10807
Passagierdampfer „Bremen“, Guss, HL, LS, L 23,5, Z 3 **10,- €**



10808
Konv. Hafenanlage für Wiking, Holz, bemalt, Z 3 **10,- €**



10809
Konv. mit versch. Schiffen, Guss, HL, darunter 2 Segel-
boote (L 6), Z 3 **10,- €**



10810
Konv. Leer-OKs, meist für Wiking Schiffe, Z 3 **10,- €**



10811
Konv. mit versch. Militärfahrzeugen, Figuren, Kräne und
Eisenbahn, Guss, dazu Leuchtturm, L 6,5, Z 3 **10,- €**



10812
Konv. 9 versch. Schiffe meist Guss, LS, L 11-16,5, Z 3 **10,- €**



10813
Konv. 10 Schiffe, Guss, HL, LS, L 10-15,5, Z 3 **10,- €**



10814
Konv. mit versch. Fahrzeugen und Containern, darunter
Siku, Wiking, Matchbox, Schuco, etc., Z 3 **10,- €**



10815
Konv. 15 Kriegsschiffe, Guss, HL, LS, L 5-19,5, Z 3 **10,- €**



10816
Konv. 12 Kriegsschiffe, Guss, HL, LS, L 9,5-17,5, Z 3 **10,- €**



10817
Konv. 15 Kriegsschiffe, meist Guss, HL, LS, L 7,5-16,5, Z 3 **10,- €**



10818
6 versch. Fahrzeuge für Rennbahn, Z 3 **10,- €**































10819
Konv. mit versch. Modellfahrzeugen, darunter Märklin,
Dinky, Matchbox, Siku, etc., Z 3 **10,- €**

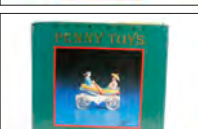

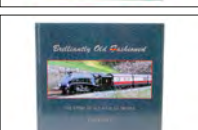











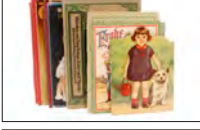



















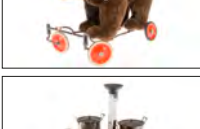























10820
Konv. mit versch. Modellfahrzeugen, darunter Lego, Match-
box, Wiking, etc., Z 3 **10,- €**















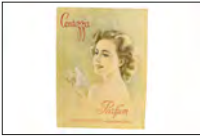

















10821
Konv. mit versch. Modellfahrzeugen, tw in OVP, Z 3 **10,- €**

	10822 Modell eines Jaguar, Kunststoff, grün, mit Holzsockel und Plexiglashaube, leicht besch., Alterungsspuren, Sockellänge 60, Z 2-3 50,- €		11200 Buch „Reisen in Luxuszügen“, Alterungsspuren 10,- €
	10823 2 Autoart Jaguar-Modelle, 1:18, Alterungsspuren, je in OVP, Z 2 10,- €		11201 Sotheby's Auktionskatalog und 2 Märklin Hefte, Alterungsspuren 10,- €
	10824 3 Jaguar-Modelle, darunter 2 Bburago, Maßstab 1:24, 1 mit Sockel und Plexiglashaube, besch., im OK, Z 2 und 3 10,- €		11202 Nachdruck Autoplakat „Automobilausstellung Berlin 1931“, L 40 10,- €
	10825 Hot Wheels Ferrari und Bburago Jaguar, Maßstab 1:18, Alterungsspuren, je im tw besch. OK, Z 2-3 10,- €		11203 Konv. Literatur, darunter Hauser/Elastolin Buch, Alterungsspuren 10,- €
	10826 Jeep und Jaguar, Maßstab 1:18, Alterungsspuren, je im leicht besch. OK, Z 2-3 10,- €		11204 Frei-Buch „Märklin Spur 0“, Alterungsspuren 10,- €
	10827 Prämeta Jaguar XK 120, Uhrwerk intakt, silbern, mit Schlüssel, Anleitung und Sockel, im OK, Alterungsspuren, Z 2-3 10,- €		11205 3 Märklin Kataloge, Spur H0, Alterungsspuren 10,- €
	10828 2 Kunststoffvitrinen, gefüllt mit Modellfahrzeugen, tw besch., Z 3 10,- €		11206 Märklin Katalog D 10, 1933/34, 72-Seiten, Alterungsspuren, Z 3 10,- €
	10829 Konv. mit versch. Modellfahrzeugen und Flugzeugen, Z 3 10,- €		11207 4 versch. Märklin Kataloge, Alterungsspuren, NV, Z 3 10,- €
	10830 AM Packung mit 3 Flugzeugen, Kunststoff, für „Around the World Globe“, Alterungsspuren, im tw besch. OK 10,- €		11208 4 Märklin Kataloge, Spur H0, 50er Jahre, Z 3 10,- €
	10831 Konv. mit versch. Matchbox Fahrzeugen, Z 3 10,- €		11209 Konv. Literatur, darunter 4 Bücher über Erzgebirge/Holzspielzeug und 3 Hefte „Sächsische Heimatblätter“, Alterungsspuren 10,- €
	10832 Konv. mit versch. Modellfahrzeugen, Kunststoff, tw besch., Z 3 10,- €		11210 Pressland-Buch „Penny Toys“, Alterungsspuren 10,- €
	10833 Konv. mit versch. Wiking Jaguar Modellen, Z 3 10,- €		11211 Levy-Buch „Brilliantly old Fashioned“, Alterungsspuren 5,- €
	10834 Konv. mit versch. Wiking Fahrzeugen und Zubehör, Z 3 10,- €		11212 2 Bücher über Steiff, Alterungsspuren 10,- €
	10835 Märklin Bus, Guss, HL, tw nachlackiert, LS, L 13, Z 3 10,- €		11213 Buch „Hundert Jahre Deutsche Eisenbahnen“, mit Karten, Alterungsspuren 10,- €
	10836 2 LKWs, Kunststoff, 1 mit Anhänger, Z 3 10,- €		11214 Coluzzi-Buch „Die Kunst der Modelleisenbahn“, im Schubert, Alterungsspuren 10,- €

	11215 2 Sammelalben „Der künstlerische Tanz“ und „Variété und Zirkus“, wohl komplett, Alterungsspuren 10,- €		11704 Geschirr und Besteck für Puppenstube, Gabellänge 9,5, Z 3 10,- €
	11216 Konv. mit versch. Kinderbüchern, Z 3 10,- €		11705 Konv. Zubehör für Puppenspielzeug, darunter emaillierter Eimer (H 6,5), Z 3 10,- €
	11217 Konv. mit versch. Kinderbüchern 10,- €		11706 Konv. mit versch. Zubehör für Puppenstuben, meist Blech/ Porzellan, Z 3 10,- €
	11218 Konv. mit versch. Kinderbüchern 10,- €		11707 Wäschemangel, HL, LS, L 16, Z 3 10,- €
	11219 Konv. mit versch. Büchern und Heften über Ostern 10,- €		11708 Konv. Zubehör für Puppenstuben, HL, tw uralt, LS, Z 3 10,- €
	11220 Konv. mit versch. Katalogen, darunter Arnold, Trix, Roco, etc., Z 3 10,- €		11709 Ofen, HL, mit Topf, L 14,5, Z 3 10,- €
	11221 Konv. mit versch. Büchern und Videokassetten, Alterungsspuren 10,- €		11710 Anfoe Kasse, HL, LS, L 8,5, Z 3 10,- €
	11222 Konv. 6 versch. Eisenbahnbücher, Alterungsspuren 5,- €		11711 Konv. Puppenstubeneinrichtung, Holz, bemalt, LS, Schrankhöhe 24, Z 3 10,- €
	11223 Konv. Buco Kataloge, meist 50er Jahre, dazu Bub Pappe mit Schlüssel, Alterungsspuren 10,- €		11712 3 Celluloid Puppen, meist Schildkröt, tw besch., H 46-52, Z 3 10,- €
	11224 Wild-Buch „Märklin Metallspielwaren“, Alterungsspuren 40,- €		11713 Konv. mit versch. Celluloid Püppchen und Puppen, tw besch., Z 3 10,- €
	11225 Buch „Deutschlands Nebenbahnen“, Alterungsspuren 20,- €		11714 Walt Disney Quetschfigur, Gummi, H 24,5, Z 3 10,- €
	11700 4 Celluloid Puppen, meist Schildkröt, tw besch., meist H 35, Z 3 10,- €		11715 Steiff Replik-Bär „Herbert 1948-1998“, mit Knopf und Fahne, Alterungsspuren, H 45 10,- €
	11701 Steiff Bär auf Metallgestell mit Rädern, Stimme def., L 50, Z 3 10,- €		11716 Märklin Leer-OK vom Kochherd 9622/1, tw besch., Alterungsspuren 10,- €
	11702 Herd, mit Geschirr, ohne Brenner, RS, L 21,5, Z 3 10,- €		11717 Kleiner Spiritusherd mit Kupferkessel, mit Brenner, Alterungsspuren, L 11,5, Z 3 10,- €
	11703 Waschmaschine „Caroline“ 900, RS und Alterungsspuren, H 16, im besch. OK, Z 3 10,- €		11718 MFZ Ofen und Casige Nähmaschine, Z 3 20,- €

	11719 Konv. 5 versch. Tiere, 2 mit Uhrwerk, Z 3	10,- €		13407 3 versch. Spiele und Famos-Druckerei, wohl weitgehend komplett, Alterungsspuren, Z 3	10,- €
	11720 Plüschbär, H 16	15,- €		13408 Konv. mit versch. Puzzlen und Spielen, Z 3	10,- €
	11721 Holzkiste mit Steiff Eisbär, L 19	10,- €		13409 2 Spiele „Tipp-Kick“, wohl komplett, Alterungsspuren	10,- €
	11722 Holzkiste mit Steiff Katze, H 23	10,- €		14300 Hauser LKW, Kunststoff, Alterungsspuren, L 33,5, Z 3	10,- €
	11723 Konv. Geschirr und Zubehör für Puppenstuben, Z 3	10,- €		14301 Quality Toys Fernsteuerauto, Kunststoff, ohne Sender, L 67,5, Z 3	10,- €
	11724 Konv. Zubehör für Puppenstuben, darunter Wärmflasche (L 6), Z 3	10,- €		14302 Fernsteuerauto BMW, Maßstab 1:12, Kunststoff, ohne Sender, L 38,5, Z 3	10,- €
	11725 Konv. mit versch. Püppchen, Z 3	10,- €		14303 Fernsteuerauto Ferrari, Kunststoff, ohne Sender, L 45, Z 3	10,- €
	11726 2 Püppchen-Wagen, Püppchen und Osterei, Wagenlänge 10, Z 3	10,- €		14304 Versailles Fernsteuerauto „GèGè“, Kunststoff, mit Fernsteuerung, Alterungsspuren, tw verbogen, LS, L 24,5, im leicht besch. OK, Z 3	50,- €
	13400 2 Stempelkästen, NV, Z 3	5,- €		14305 Passagierdampfer „Liberté“, Holz, bemalt, Uhrwerk intakt, Kommandobrücke ersetzt, LS, Gesamtlänge 42, Z 3	10,- €
	13401 Lotto-Spiel, Bavaria, wohl komplett, mit niederländischer Anleitung im Deckel, Z 3	10,- €		14306 5 Bögen mit Beschriftungen für Rennbahn, A4, teils schon ausgeschnitten, Z 3	10,- €
	13402 Konv. mit versch. Spielen, Z 3	10,- €		14307 Holzkreuz mit geschnitztem Christus, H 54	10,- €
	13403 4 versch. Spiele, Z 3	10,- €		14308 Konv. 40 Kinderansichtskarten, 10,5 x 15	10,- €
	13404 Klee Spiel „Die Olympischen-Spiele“, mit 6 Zinnfiguren, Alterungsspuren, Z 3	20,- €		14309 Roboter als Frage-Computer, Kunststoff, mit Netzstecker und 2 Kassetten, H 28,5, Z 3	20,- €
	13405 2 Hauser Spiele „Elfer Raus!“ und „Die lustige Feuerwehr“, 1 mit 6 Zinnfiguren, Alterungsspuren, Z 3	20,- €		14310 2 Kartons mit Lehrmitteln für Verkehrserziehung, Papier, Z 3	10,- €
	13406 3 Spiele „Der Weltkrieg“, „Rennspiel“ und „Märchen-Lotto“, wohl weitgehend komplett, Alterungsspuren, Z 3	10,- €		14311 Konv. Mineralien	10,- €

	14312 Konv. Silberbesteck, Alterungsspuren	10,- €		14327 Hasenpaar, Holz, bemalt, H 24, dazu 2 Leiterwagen, Z 3	15,- €
	14313 Spielzeugkonv., Z 4	10,- €		14328 Arztkoffer, Leder, L 43, Z 3	15,- €
	14314 Parfüm-Plakat „Contezza“, Pappe, 28,5 x 39, Alterungsspuren	10,- €		14329 5 runde Blechdosen, D 3,5-6, Alterungsspuren	10,- €
	14315 Blechschild „Bayrisch Löwenbräu Naila“, 37 x 52, Alterungsspuren	10,- €		14330 7 eckige Blechdosen, L 7-14, Alterungsspuren	10,- €
	14316 Jubiläums-Urkunde „33 Jahre Löwenbräu Naila“, gerahmt, Glas besch., 43 x 56,5, Alterungsspuren	10,- €		14331 Konv. Holzspielzeug, mit versch. Gebäuden, Tieren, Figuren und Zubehör, bemalt, Alterungsspuren	10,- €
	14317 Album mit Postkarten	10,- €		14332 Luville Kulisserie, Teddybär als Eisenbahner (H 14) und Deko-Lok „Baldwin“, Alterungsspuren	10,- €
	14318 Pferdebox, uralt, Holz, bemalt, dazu Kunststoff-Pferd, Figur und Zubehör, Boxlänge 27, Z 3	10,- €		14333 Holzschrank, H 48	10,- €
	14319 Märklin Sprint Rennbahnpackung 1409, dazu Schienenmaterial, Rundenzähler, Fahrzeuge, etc., tw in besch. OKs, Z 3	20,- €		14334 Burg, Kunststoff, tw besch., L 73, Z 3	10,- €
	14320 Konv. Ersatzteile für Blechspielzeug, Eisenbahn und Metallbaukästen	10,- €		14335 Karussell, Metall, auf Holzsockel, mit Handkurbel, L 22, Z 3	10,- €
	14321 Flugzeugmodell „Lufthansa“, Kunststoff, ohne Sockel, L 108, Alterungsspuren	100,- €		14336 Spielzeugkonv., tw Holz, darunter Klavier, Flugzeugbausatz, Figuren vom Schießspiel, Biller Leer-OK, Zinnfiguren, Spur 0-Wagen und Ostereier, Z 3	10,- €
	14322 6 versch. Gebäude, Holz, bemalt, Alterungsspuren, Kirchenlänge 18, Z 3	10,- €		14337 Schuco Jacht, Kunststoff, L 65, Z 4	10,- €
	14323 Konv. mit versch. Gebäuden Holz/Pappe, HL, Alterungsspuren, Bäckereilänge 13, Z 3	10,- €		14338 Konv. Holzspielzeug, darunter Erzgebirge Karussell (NV), Z 3	10,- €
	14324 Spielzeugkonv., darunter Erzgebirge, Spirituslampe, Tiere, etc., Z 3	10,- €		14339 3 Sortierkästen gefüllt mit Elektro-Kleinteilen	10,- €
	14325 Konv. Spielzeug, Kunststoff, Z 3	10,- €		14340 2 Märklin Leer-OKs, Wasserschaden, Z 4	10,- €
	14326 Konv. Cowboy und Indianer, Kunststoff/Masse, Z 4	10,- €		14341 Klingel, Blechschilderhaus und Öler, Z 4	10,- €

	14342 Schlepp- und Arbeitsschiff „Steinbock“, Metall, mit Robbe Fernsteuerung, Alterungsspuren, L 75 350,- €		14801 3 Figuren als Weihnachtsbaumanhänger, H 12-14, dazu Nikolaus als geprägte Form, H 13, im OK, Z 3 10,- €
	14343 Konv. Zubehör für Burgen, Holz, bemalt, Z 3 10,- €		14802 Schlitten mit Nikolaus, L 22, Z 3 10,- €
	14344 Märklin Werbeschild, Glas, zum Einhängen, LS, L 125, Alterungsspuren 10,- €		14803 Konv. weihnachtliche Papp-Teller, Z 3 10,- €
	14345 Märklin Werbeschild, Glas, zum Einhängen, LS, L 125, Alterungsspuren 10,- €		14804 Konv. Erzgebirge mit weihnachtlichen Figuren und Gebäuden, Holz, Figurenhöhe 4, im Karton 10,- €
	14346 Grundig Tonband TK 23 Automatic, mit Mikrophon und Bedienungsanleitung, Alterungsspuren 10,- €		14805 Konv. Erzgebirge Adventssinger, Holz, dazu Bäume und Gebäude, Figurenhöhe 8, Z 3 10,- €
	14347 Metz Mecablitz 32 Z-1, im OK, Alterungsspuren 10,- €		16000 Märklin E-Lok HS 800, Spur H0, Guss, mit 2 el. bel. Stirnlampen, Vor- und Nachläufer fehlen, LS und Alterungsspuren, zum Herrichten 10,- €
	14348 AGFA Agfascope 200, Typ 6741, Alterungsspuren, OK 10,- €		16001 Märklin C-Dampflok RM 800, Spur H0, Guss, schwarz, dazu falscher Tender „24 058“, Alterungsspuren, Z 3 10,- €
	14349 Leitz Diaprojektor, Alterungsspuren 10,- €		16002 Märklin E-Lok RS 700, Spur H0, Blech, grün, Z 4 10,- €
	14350 Beaulieu Filmkamera MR 8, in Ledertasche, Alterungsspuren 10,- €		16003 Märklin Diesellok „V 200 006“ 3021, Spur H0, ÜL, Z 4 10,- €
	14351 Leitz Spiegelreflex Leicaflex, in Ledertasche, mit Anleitung, Alterungsspuren 10,- €		16004 4 Märklin Wagen 327/328, Spur H0, Blech, grün, je im Karton, Z 4 10,- €
	14352 Luxaflex Beleuchtungsmesser Jalousien, in Ledertasche, L 9,5, Alterungsspuren 10,- €		16005 Konv. mit Märklin Leer-OKs- und Beschreibungen, Spur H0, als Ersatzteile 10,- €
	14353 Noris Splicomatic Filmschneidegerät 8/16, Alterungsspuren 10,- €		16006 Konv. Ersatzteile für Märklin Eisenbahn, Spur H0, darunter Aufkleber, Schleifer, 2 Pantographen und 3 Prüfsiegel, als Ersatzteile 10,- €
	14354 Konv., darunter Dia-Filmbetrachter, Belichtungsmesser und Philips Lampen für Blitz PFC4, Alterungsspuren 10,- €		16007 3 Märklin Wagen, Spur H0, je im Karton, Z 3 10,- €
	14355 Revell Bausatz Schaufelradbagger 289, Maßstab 1:200, wohl komplett, Alterungsspuren 10,- €		16008 Märklin E-Lok „884“ 3030, Spur H0, rotbraun, Alterungsspuren, im leicht besch. OK, Z 2-3 10,- €
	14800 2 Kartons mit Christbaumschmuck, Alterungsspuren 10,- €		16009 Märklin E-Lok, Spur H0, ÜL, im besch. Karton, Z 4 10,- €



16010
Märklin 2-C-2 Schlepptenderlok SK 800, Spur H0, schwarz, ÜL, im Karton, Z 4
10,- €



16011
Märklin Schnelltriebwagen DT 800, Spur H0, creme/rot, rest., im Karton
100,- €



16012
5 Märklin schwedische Wagen 4020/4021, Spur H0, je im Karton, Z 3
10,- €



16013
Märklin Pullmanwagen 349, Spur H0, creme/blau, LS und gealterter Lack, im Karton, Z 4
10,- €



16014
Märklin Personenwagen 341 S, Spur H0, Blech, grün, mit Schlussbeleuchtung, LS und Alterungsspuren, im Karton, Z 3
10,- €



16015
Märklin int. Gepäckwagen 344 J, Spur H0, Blech, blau, LS und Alterungsspuren, im Karton, Z 3
10,- €



16016
Märklin Pullmanwagen 349, Spur H0, Blech, creme/blau, LS und gealterter Lack, im Karton, Z 4
10,- €



16017
Märklin int. Speisewagen 342 J, Spur H0, Blech, blau, LS und Alterungsspuren, im Karton, Z 3
10,- €



16018
Märklin Pullmanwagen 349, Spur H0, Blech, creme/blau, LS und gealterter Lack, im Karton, Z 4
10,- €



16019
Märklin int. Schlafwagen 343 J, Spur H0, Blech, blau, LS und gealterter Lack, im Karton, Z 4
10,- €



16020
Märklin Pullmanwagen 349, Spur H0, Blech, creme/blau, LS und gealterter Lack, im Karton, Z 4
10,- €



16021
Märklin Personenwagen 351 F, Spur H0, Blech, grün, Adler wohl ersetzt, im Karton, Z 4
10,- €



16022
2 Märklin Mitropa Wagen 342 und 343, Spur H0, Blech, rot, Z 4
10,- €



16023
16 Abziehbilder „Santa Fe“, Spur H0
10,- €



16024
Modellbahnbeschriftung Bauer & Co. Stuttgart, Spur H0, E 7
10,- €



16025
Modellbahnbeschriftung Bauer & Co. Stuttgart, Spur H0, B 21
10,- €



16026
Modellbahnbeschriftung Bauer & Co. Stuttgart, Spur H0, A 1
10,- €



16027
Modellbahnbeschriftung Bauer & Co. Stuttgart, Spur H0, R 1
10,- €



16028
Modellbahnbeschriftung Bauer & Co. Stuttgart, Spur H0, V 1
10,- €

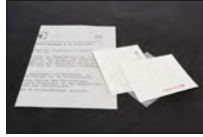

16029
Modellbahnbeschriftung Bauer & Co. Stuttgart, Spur H0, D 6
10,- €

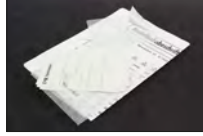

16030
Modellbahnbeschriftung Bauer & Co. Stuttgart, Spur H0, B 23
10,- €



16031
Modellbahnbeschriftung Bauer & Co. Stuttgart, Spur H0, A 1
10,- €



16032
Modellbahnbeschriftung Bauer & Co. Stuttgart, Spur H0, P 5
10,- €



16033
Modellbahnbeschriftung Bauer & Co. Stuttgart, Spur H0, P 7
10,- €



16034
Modellbahnbeschriftung Bauer & Co. Stuttgart, Spur H0, A 14
10,- €



16035
Modellbahnbeschriftung Bauer & Co. Stuttgart, Spur H0, Om 12
10,- €

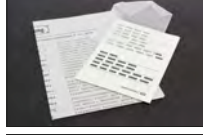

16036
Modellbahnbeschriftung Bauer & Co. Stuttgart, Spur H0, D 2
10,- €

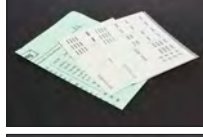

16037
Modellbahnbeschriftung Bauer & Co. Stuttgart, Spur H0, E 4
10,- €

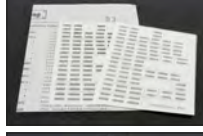

16038
Modellbahnbeschriftung Bauer & Co. Stuttgart, Spur H0, D 3
10,- €

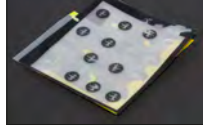

16039
Modellbahnbeschriftung Bauer & Co. Stuttgart, Spur H0, R 12
10,- €

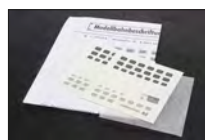

16040
Modellbahnbeschriftung Bauer & Co. Stuttgart, Spur H0, A 2
10,- €

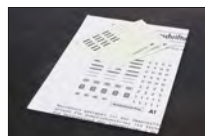

16041
Modellbahnbeschriftung Bauer & Co. Stuttgart, Spur H0, A 1
10,- €



16042
Modellbahnbeschriftung Bauer & Co. Stuttgart, Spur H0, R 2
10,- €



16043
Modellbahnbeschriftung Bauer & Co. Stuttgart, Spur H0, D 6
10,- €

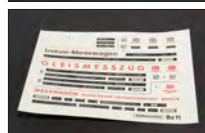

16044
Modellbahnbeschriftung Bauer & Co. Stuttgart, Spur H0, Bz 11
10,- €

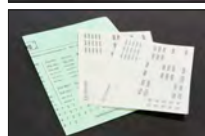

16045
Modellbahnbeschriftung Bauer & Co. Stuttgart, Spur H0, E 3
10,- €

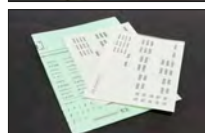

16046
Modellbahnbeschriftung Bauer & Co. Stuttgart, Spur H0, E 2
10,- €

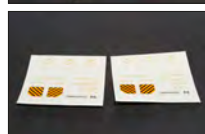

16047
Modellbahnbeschriftung Bauer & Co. Stuttgart, Spur H0, P 5
10,- €

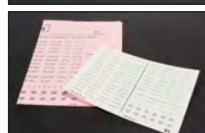

16048
Modellbahnbeschriftung Bauer & Co. Stuttgart, Spur H0, V 1
10,- €

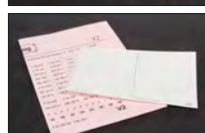

16049
Modellbahnbeschriftung Bauer & Co. Stuttgart, Spur H0, V 2
10,- €

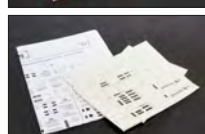

16050
Modellbahnbeschriftung Bauer & Co. Stuttgart, Spur H0, Bz 1
10,- €

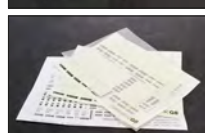

16051
Modellbahnbeschriftung Bauer & Co. Stuttgart, Spur H0, G 8
10,- €



16052
Modellbahnbeschriftung Bauer & Co. Stuttgart, Spur H0, Bz 2
10,- €

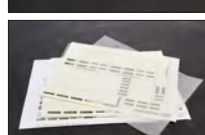

16053
Modellbahnbeschriftung Bauer & Co. Stuttgart, Spur H0, G 8
10,- €



16054
Märklin Rahmen von E-Lok RS 700, Spur H0, 2 Treppen abgebrochen, NV, L 12, als Ersatzteil
150,- €



16055
2 Märklin Tenderlokomotiven, Spur H0, schwarz, Alterungsspuren, 1 im besch. OK, Z 3
10,- €



16056
Konv. 6 versch. Märklin Wagen, Spur H0, darunter 2 Schweizer, Z 4
10,- €



16057
Märklin E-Lok „427“ RET 800, Spur H0, grün, LS und Alterungsspuren, Z 3
10,- €



16058
Hag E-Lok „11107“, Spur H0, grün, Alterungsspuren, Z 3
10,- €



16059
Gebert 1-C-1 Tenderlok „75 128“, Handarbeitsmodell DDR, Spur H0, Metall, schwarz, 2-Leiter, Kleinteile tw NV, Alterungsspuren, Z 3, selten
50,- €



16060
3 Personenwagen „MAV“, Spur H0, Blech, grün, LS und Alterungsspuren, L 12, Z 2-3
20,- €



16061
Märklin E-Lok „E 94 276“ 3022, Spur H0, grün, Alterungsspuren, OK, Z 2
10,- €



16062
Märklin E-Lok „E 18 35“ 3024, Spur H0, grün, Alterungsspuren, OK, Z 2
10,- €



16063
5 Märklin Wagen 4022, 4023, 4024, 4026 und 4027, Spur H0, Alterungsspuren, je im OK (1 im falschen), meist Z 2
10,- €



16064
4 Märklin Wagen 4029, 4030, 4036 und 4047, Spur H0, Alterungsspuren, je im OK, meist Z 2
10,- €



16065
3 Märklin Wagen 4413 und 2x 4601, Spur H0, Alterungsspuren, je im tw besch. OK, meist Z 2
10,- €



16066
4 Liliput Kieswagen, Spur H0, LS und Alterungsspuren, Z 2-3
10,- €



16067
Konv. Märklin Eisenbahn, Spur H0, mit versch. Lokomotiven und 2 Wagen, Z 4
20,- €



16068
Konv. Piko Eisenbahn, Spur H0, mit 4 Lokomotiven und versch. Wagen, Alterungsspuren, Z 3
40,- €



16069
Märklin Diesellok „216 090-1“ 3074, Spur H0, creme/türkis, dazu 2 Wagen, Alterungsspuren, Z 3
10,- €

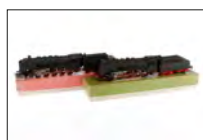

16070
2 Piko 1-E Schlepptenderlokomotiven, Spur H0, schwarz, Alterungsspuren, je im Karton, Z 3 **30,- €**



16071
Rivarossi 2-B Schlepptenderlokomotive 1206, Spur H0, Alterungsspuren, im tw besch. OK, Z 2-3 **10,- €**



16072
Konv. Schienenmaterial für Tischbahn, LS/RS, Z 3 **10,- €**



16073
Bing Tischbahn-Zug, Uhrwerk intakt, mit 1-B Tenderlokomotive und 3 Wagen, LS, Z 3 **40,- €**



16074
Konv. Bing Tischbahn, 1 Uhrwerk intakt, NV, LS, Wagenlänge 7, als Ersatzteile **10,- €**



16075
Bing 1-B Dampflokomotive für Tischbahn 485, grün/schwarz, Uhrwerk intakt, mit Tender, tw verbogen, LS, Z 3 **30,- €**



16076
Bing Tischbahn, mit 1-B Tenderlokomotive, Uhrwerk intakt, dazu 3 Wagen, Z 3 **30,- €**



16077
Konv. Zubehör für Tischbahn, meist Bing, LS, Alterungsspuren, Z 3 **30,- €**



16078
Konv. Märklin/Primex Leer-OKs Spur H0, Z 3 **10,- €**

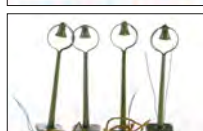

16079
4 Märklin Ringkopfbogenlampen, Spur H0, elektr., Alterungs- und Gebrauchsspuren, H 11, Z 3 **10,- €**



16080
Konv. Märklin Güterwagen, Spur H0, Blech, LS, Z 3 **10,- €**



16081
Konv. Eisenbahnkleinteile, Spur H0, meist Märklin, Z 3 **10,- €**



16082
3 Märklin Wagen 342, 343 und 344, Spur H0, Blech, mit Klauenkupplungen, 1 fehlt, LS, Z 3 **20,- €**



16083
Märklin Regler 494, Spur H0, dazu Gleichrichter für Lokomotive, Z 3 **10,- €**



16084
Konv. Märklin Schienenmaterial, Spur H0, VK, dazu Zubehör, Z 3 **10,- €**



16085
Konv. Eisenbahnzubehör, Spur H0, meist Märklin, darunter Signal, 2 Telegraphenmasten und Fahnenstange, Z 3 **30,- €**



16086
Piko E-Lok, Spur H0, grau/gelb, Alterungsspuren, Z 3 **10,- €**



16087
Märklin Bahndienstwagen 49965, Alterungsspuren, im leicht besch. OK, Z 2-3 **30,- €**



16088
2 Piko E-Loks, Spur H0, silber/gelb, Alterungsspuren, Z 3 **10,- €**



16089
Märklin 2-C-1 Schlepptenderlokomotive „3644“, Spur H0, grün/schwarz, NV und besch., Z 3 **10,- €**



16090
Märklin 2-C Schlepptenderlokomotive „2401“ 34988, Spur H0, dunkelgrün/schwarz, Alterungsspuren, OK, Z 2-3 **10,- €**



16091
Märklin C-Tenderlokomotive „89 028“ 3000, Spur H0, schwarz, OK, Z 3 **10,- €**



16092
Märklin C-Tenderlokomotive „80 030“ 3504, Spur H0, schwarz, Alterungsspuren, OK, Z 2-3 **10,- €**



16093
Märklin C-Tenderlokomotive 3087, Spur H0, schwarz/grün, Alterungsspuren, OK, Z 2-3 **10,- €**



16094
Konv. mit versch. Piko Lokomotiven und Wagen, Spur H0, Z 4 **50,- €**



16095
Konv. mit versch. Piko Lokomotiven, Spur H0, Z 4 **50,- €**



16096
Konv. mit versch. Piko Lokomotiven, Spur H0, Z 4 **30,- €**



16097
Konv. mit versch. Märklin Güterwagen, Spur H0, Alterungsspuren, tw im OK, Z 3 **10,- €**



16098
Konv. Märklin Eisenbahn, Spur H0, darunter Schlepptenderlokomotive, Schienenbus mit Anhänger und Wagen, Z 3 **20,- €**



16099
Konv. Märklin Eisenbahn, Spur H0, darunter Lokomotiven und Wagen, Z 3 **20,- €**



16100
3 Märklin/Primex Lokomotiven und Bahnübergang, Spur H0, Z 3
20,- €



16101
Lima Triebzug „TGV“ 149714 K, Spur H0, 4-teilig, Alterungsspuren, OK, Z 3
10,- €



16102
Fleischmann Schienenbus mit Anhänger, Spur H0, rot, Alterungsspuren, Z 3
10,- €



16103
Roco E-Lok „16381“ 43528, Spur H0, Alterungsspuren, im tw besch. OK, sonst noch Z 2-3
20,- €

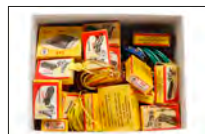

16104
Konv. Beleuchtungen und Kabel, Spur H0, Z 3
10,- €



16105
Märklin C-Tenderlokom TM 800, Spur H0, Guss, schwarz, Alterungsspuren, Z 3
20,- €



16106
Märklin Triebwagen „ICE“, Spur H0, 3-teilig, Alterungsspuren, Z 3
20,- €



16107
Roco TEE-Triebwagen, Spur H0, 7-teilig, creme/rot, 1 Drehgestell fehlt, Alterungsspuren, Z 3
20,- €



16108
10 Märklin Wagen, Spur H0, Alterungsspuren, je im OK, dazu Fleischmann Wagen, Z 3
20,- €



16109
Konv. Piko Eisenbahn, Spur H0, mit Tenderlokom und versch. Wagen, Alterungsspuren, Z 3
20,- €



16110
Konv. mit versch. Roco Wagen, Spur H0, Alterungsspuren, Z 3
30,- €



16111
Konv. Eisenbahn, Spur H0, darunter 3 versch. Lokomotiven und Wagen, Alterungsspuren, Z 3
30,- €



16112
Konv. mit versch. Märklin Wagen, Spur H0, Alterungsspuren, Z 3
20,- €



16113
Konv. mit versch. Güterwagen, Spur H0, Alterungsspuren, je im Karton, meist Z 2-3
30,- €



16114
Konv. Märklin Zubehör, Spur H0, Alterungsspuren, Z 3
10,- €



16115
Konv. Märklin Schienenmaterial, Spur H0, Z 3
20,- €



16116
Konv. mit versch. Eisenbahn, Spur H0, darunter Tenderlokom, Wagen und Zubehör, Z 3
10,- €



16117
Konv. Piko Eisenbahn, Spur H0, 50er Jahre, darunter versch. Wagen und Zubehör, Z 3
30,- €



16118
Kibri Lokschruppen, Spur H0, HL, mit 2 DT, LS, L 32, Z 3
30,- €



16119
Kibri Bahnhof, Spur H0, HL, LS, L 34, im besch. OK, Z 3
20,- €



16120
Konv. Trix Eisenbahn, Spur H0, Z 3
40,- €



16121
Konv. Kibri Eisenbahnzubehör, Spur H0, Alterungsspuren, 2 im OK, Z 3
40,- €



16122
Kibri Bahnhof und Bahnsteig, Spur H0, HL, LS, L 26 und 48, Z 3
10,- €



16123
Konv. Eisenbahnzubehör, Spur H0, darunter Bäume und Häuser, Z 3
10,- €



16124
Konv. Märklin Schienenmaterial, Spur H0, darunter 70 Schienen und 6 Weichen, tw in OVP, Z 3
100,- €



16125
Konv. Schienenmaterial für Tischbahn, dazu Signale und Bing Bahnhof, Z 3
10,- €



16126
Konv. Märklin Eisenbahn, Spur H0, Guss, darunter Tenderlokom und 5 Wagen, Z 3
30,- €



16127
Märklin Schnellzugwagen-Set „Berlin-Hamburg“ 43259, Spur H0, 2-teilig, Alterungsspuren, OK, Z 2
10,- €



16128
Märklin Wagen-Set 43137, Spur H0, 3-teilig, Alterungsspuren, OK, Z 2
10,- €



16129
Märklin Personenwagen-Set „Epoche II“ 43047, Spur H0, 4-teilig, Alterungsspuren, OK, Z 2
10,- €



16130
Märklin Set „Rollende Landstraße“ 47415, Spur H0, 16-teilig, Alterungsspuren, im leicht besch. OK, Z 2 **10,- €**



16131
Märklin Ergänzungswagen-Set zum Tagesgliederzug VT 10.5 „Senator Epoche III“ 41100, Spur H0, 3-teilig, Alterungsspuren, OK, Z 2 **10,- €**



16132
Märklin historischer Personenzug „Adler Epoche VI“ 26351, Spur H0, in Holzkiste, Alterungsspuren, im leicht besch. OK, Z 2 **10,- €**



16133
Märklin Wagen-Set „10 Jahre Wagenfertigung Sonneberg“ 48786, Spur H0, komplett, Alterungsspuren, OK, Z 2 **10,- €**



16134
Hornby Zugpackung „Orient-Express“, Spur H0, mit Lok und 3 Wagen, Rest fehlt, Alterungsspuren, im besch. OK, Z 3 **10,- €**



16135
Spectrum Zugpackung, Spur H0, gefüllt mit Schlepptenderlok, 3 Wagen und Trafo, NV, im Teil-OK, Z 3 **10,- €**



16136
Märklin Zugpackung „Mein digitaler Start“ 29820, Spur H0, mit 2 Zügen, Trafo und mobile Station, Rest fehlt, Alterungsspuren, OK, sonst Z 2-3 **10,- €**



16137
4 Märklin Wagen 43855, 43860, 43870 und 43880, Spur H0, Alterungsspuren, je im leicht besch. OK, sonst Z 2 **10,- €**



16138
4 Märklin Wagen 43865, 43911, 43921 und 43931, Spur H0, Alterungsspuren, je im leicht besch. OK, sonst Z 2 **10,- €**



16139
Märklin C-Tenderlok „1851“ 37141, Spur H0, grün/schwarz, Alterungsspuren, im OK, Z 2 **10,- €**



16140
Märklin Leer-OK für 37974, Spur H0, mit Holzkiste, Alterungsspuren, OK tw besch., als Ersatzteil **10,- €**



16141
Rivarossi Diesellok mit Ergänzung, Spur H0, Alterungsspuren, je im tw besch. Karton, Z 3 **10,- €**



16142
DJH Lokomotive „6029“ E 168, Spur H0, Metall, schwarz, lose, LS, im Karton, Z 3 **10,- €**



16143
Rivarossi 2-D-D-2 Schlepptenderlok „4005 UP“ 1254, Spur H0, schwarz, Alterungsspuren, im tw besch. OK, Z 3 **10,- €**



16144
Rivarossi 2-C-1 Schlepptenderlok „5299 Alton“, Spur H0, dunkelrot/schwarz/grau, Alterungsspuren, im OK 1528, Z 3 **10,- €**



16145
Rivarossi 1-D-D Schlepptenderlok „7155 B & O“ 1265, Spur H0, schwarz, Alterungsspuren, im besch. OK, Z 3 **10,- €**



16146
2 Hornby Wagen-Sets „Pullman“, Spur H0, je 3-teilig, Alterungsspuren, in Teilverpackung, Z 3 **10,- €**



16147
Fleischmann Jubiläumszug 1904, Spur H0, NV, Alterungsspuren, im tw besch. OK, Z 3 **10,- €**



16148
Hallmark 1-D-1 Schlepptenderlok „610“, Spur H0, Japan, schwarz/grau, LS und Alterungsspuren, im tw besch. OK, Z 3 **10,- €**



16149
5 Rivarossi Güterwagen, Spur H0, je im Karton, Z 3 **10,- €**



16150
5 Rivarossi Wagen „Santa Fe“, Spur H0, Alterungsspuren, je im tw besch. Karton, Z 3 **10,- €**



16151
5 Rivarossi Wagen, Spur H0, Alterungsspuren, je im tw besch. Karton, 1 Deckel fehlt, Z 3 **10,- €**



16152
6 Rivarossi Wagen, Spur H0, Alterungsspuren, je im tw besch. Karton, Z 3 **10,- €**



16153
Faller Bausatz 130344, Spur H0, originalverschweißt **10,- €**



16154
Fleischmann B-Schlepptenderlok, Spur H0, schwarz, Alterungsspuren, Z 3 **10,- €**



16155
AHM 1-D-2 Schlepptenderlok „779 NPR“ 5061, Spur H0, schwarz, Alterungsspuren, im tw besch. OK, Z 3 **10,- €**



16156
Rivarossi 2-C-1 Schlepptenderlok „3423“, Spur H0, schwarz/grau, Alterungsspuren, Z 3 **10,- €**

































16157
4 versch. Wagen, Spur H0, Alterungsspuren, je im Karton, Z 3 **10,- €**



16158
Konv. Eisenbahnzubehör, Spur H0, darunter Trafo, Schienen und Innenbeleuchtungen, Z 3 **10,- €**



16159
Konv. Rivarossi Eisenbahn, Spur H0, darunter Diesellok und 11 Wagen, Alterungsspuren, Z 3 **10,- €**

	16160 Konv. mit versch. Eisenbahnwagen und Zubehör, Spur H0, Alterungsspuren, Z 3 10,- €		16175 Märklin Wagen-Set „Tegernsee-Bahn“ 4289, Spur H0, 2-teilig, Alterungsspuren, OK, Z 2 10,- €
	16161 Konv. Biller Eisenbahn, darunter 2 Lokomotiven, versch. Wagen und Lokschuppen, 1 Uhrwerk intakt, LS, Z 3 10,- €		16176 Märklin Digital Lokomotiv-Packung „Urahn der Diesel-Traktion“ 37203, Spur H0, 3-teilig, Alterungsspuren, OK, Z 2 10,- €
	16162 Konv. Biller Schienenmaterial, LS und Alterungsspuren, Z 3 10,- €		16177 Märklin Zugpackung 2905, Spur H0, komplett, Alterungsspuren, OK, Z 2 10,- €
	16163 Konv. Biller Eisenbahn, darunter Lok, elektr. Fahrwerk und versch. Wagen, Uhrwerk intakt, LS, Z 3 10,- €		16178 Lima E-Lok „10050“, Spur H0, creme/rot, Alterungsspuren, Z 3 10,- €
	16164 Biller Zugpackung 240, gefüllt mit Tenderlok (batteriebetrieben), 2 Wagen und Schienenmaterial, starke Alterungsspuren, im besch. OK, Z 3 10,- €		16179 JC E-Lok „1163 012-5“ 20630, Spur H0, weiß/rot, Alterungsspuren, OK, Z 2 10,- €
	16165 Fleischmann 2-C Schlepptenderlok „38 2609“ 4160, Spur H0, schwarz, Alterungsspuren, im OK, Z 2-3 10,- €		16180 Bachmann 1-D-1 Schlepptenderlok „1742“ 37730, Spur H0, schwarz, Alterungsspuren, OK, Z 2 10,- €
	16166 Fleischmann D-Schlepptenderlok „55 2781“ 1351, Spur H0, schwarz, LS und Alterungsspuren, im OK, Z 2-3 10,- €		16181 Piko Tenderlok „82 023“ 50240, Spur H0, schwarz, Alterungsspuren, im leicht besch. OK, Z 2 10,- €
	16167 Fleischmann 2-C-1 Schlepptenderlok „01 220“ 4170, Spur H0, schwarz, Alterungsspuren, OK, Z 2-3 10,- €		16182 Trix Schienenbus mit Anhänger, Spur H0, rot, Alterungsspuren, Z 3 10,- €
	16168 6 Fleischmann/Roco Wagen, Spur H0, Alterungsspuren, je im Karton, meist Z 2-3 10,- €		16183 Kato E-Lok, Spur H0, braun, Alterungsspuren, Z 3 10,- €
	16169 5 Fleischmann Güterwagen, Spur H0, Alterungsspuren, je im Karton, meist Z 2-3 10,- €		16184 Kleinbahn E-Lok „1042.501“, Spur H0, grün, Alterungsspuren, im Karton, Z 2 10,- €
	16170 5 Fleischmann Güterwagen, Spur H0, Alterungsspuren, je im Karton, meist Z 2-3 10,- €		16185 5 Wagen, Spur H0, 2x Kleinbahn, 2x Piko und Dingler, Alterungsspuren, je im OK, Z 2 10,- €
	16171 4 Fleischmann Wagen, Spur H0, Alterungsspuren, je im Karton, meist Z 2-3 10,- €		16186 Fleischmann Wagen-Set „Nürnberger Christkindlesmarkt“ 935801, Spur H0, 4-teilig, Alterungsspuren, OK, Z 2 10,- €
	16172 3 Fleischmann Wagen, Spur H0, Alterungsspuren, je im Karton, meist Z 2-3 10,- €		16187 Fleischmann Preußischer Güterzug 4891, Spur H0, komplett, Alterungsspuren, OK, Z 2 10,- €
	16173 Konv. Eisenbahnzubehör, Spur H0, darunter Kulisserie, Bau-sätze und Schienenmaterial, dazu Märklin Leer-OK, Z 3 10,- €		16188 Fleischmann F-Zug „Gambrinus“ 4894, Spur H0, komplett, Alterungsspuren, OK, Z 2 10,- €
	16174 Märklin Zugpackung „RCT“ 28502, Spur H0, komplett, Alterungsspuren, OK, Z 2 10,- €		16189 6 Fleischmann Wagen, Spur H0, Alterungsspuren, je im tw besch. OK, meist Z 2 10,- €



16190
4 Märklin Wagen 00761-23, 46770, 48164 und 48925, Spur H0, Alterungsspuren, je im OK, Z 2 **10,- €**



16191
Liliput 2-C-2 Tenderlokomotive „78 134“ 7803, Spur H0, schwarz, Alterungsspuren, OK, Z 2 **10,- €**



16192
Liliput 1-E-1 Tenderlokomotive „84 001“ 131202, Spur H0, grau/schwarz, Alterungsspuren, OK, Umverpackung fehlt, sonst Z 2 **10,- €**



16193
Liliput 1-D-1 Tenderlokomotive „93.1441“ 131402, Spur H0, schwarz, Alterungsspuren, OK, Z 2 **10,- €**



16194
Liliput 1-D-1 Tenderlokomotive „93.1359“ 131401, Spur H0, schwarz, Alterungsspuren, OK, Z 2 **10,- €**



16195
Liliput Triebzug „VT 25“ 112501, Spur H0, rot, 2-teilig, Alterungsspuren, im tw besch. OK, sonst Z 2 **10,- €**



16196
5 Liliput Wagen, Spur H0, Alterungsspuren, je im Karton, meist Z 2-3 **10,- €**



16197
6 Roco Wagen, Spur H0, Alterungsspuren, meist im OK, Z 2-3 **10,- €**



16198
5 Liliput Wagen, Spur H0, Alterungsspuren, je im OK, meist Z 2-3 **10,- €**



16199
Roco E-Lok „E 94 279“ 43712, Spur H0, grün, Alterungsspuren, in Holzkiste, Z 2 **10,- €**



16200
Roco 1-E Schleppenderlokomotive „58 311“ 43204, Spur H0, schwarz, Alterungsspuren, in Holzkiste, Z 2 **10,- €**



16201
Roco Wagen-Set „Bayern“ 44018, Spur H0, 4-teilig, Alterungsspuren, OK, Z 2 **10,- €**



16202
Roco Zugpackung „DB Epoche IV“ 41084, Spur H0, komplett, Alterungsspuren, OK, Z 2 **10,- €**



16203
Roco Diesellokomotive „71.509“ 63307, Spur H0, schwarz, Alterungsspuren, im leicht besch. OK, sonst Z 2 **10,- €**



16204
Roco E-Lok „110 147-6“ 4135 A, Spur H0, blau/schwarz, Alterungsspuren, OK, Z 2 **10,- €**



16205
Roco E-Lok „1-1122“ 63501, Spur H0, grün, Alterungsspuren, OK, Z 2 **10,- €**



16206
Roco E-Lok „SJ 836/837“ 72525, Spur H0, braun, Alterungsspuren, OK, Z 2 **10,- €**



16207
Sachsenmodelle Triebwagen „VT 135“ 500588, Spur H0, creme/rot, Alterungsspuren, OK, Z 2 **10,- €**



16208
Sachsenmodelle Güterwagen-Set 14107, Spur H0, 3-teilig, Alterungsspuren, OK, Z 2 **10,- €**



16209
Sachsenmodelle Kesselwagen-Set 14108, Spur H0, 3-teilig, Alterungsspuren, OK, Z 2 **10,- €**



16210
Sachsenmodelle Güterwagen-Set 14109, Spur H0, 3-teilig, Alterungsspuren, OK, Z 2 **10,- €**



16211
Brawa Rottenkraftwagen „Klv 53“ 0500, Spur H0, gelb, Alterungsspuren, OK, Z 2 **10,- €**



16212
Brawa Diesellokomotive „V 15 2344“ 42618, Spur H0, blau, Alterungsspuren, OK, Z 2 **10,- €**



16213
Brawa Dieseltriebwagen 44358, Spur H0, 2-teilig, Alterungsspuren, OK, Z 2 **10,- €**



16214
Trix Zugpackung „Henkel“ 21217, Spur H0, komplett, Alterungsspuren, OK, Z 2 **10,- €**



16215
Trix Güterwagen-Set „Geislinger Steige“ 23952, Spur H0, komplett, Alterungsspuren, im leicht besch. OK, sonst Z 2 **10,- €**



16216
Trix 1-C Tenderlokomotive „8233“ 22853, Spur H0, grün/schwarz, Alterungsspuren, im leicht besch. OK, sonst Z 2 **10,- €**



16217
Trix 1-C Tenderlokomotive „74 912“ 22854, Spur H0, schwarz, Alterungsspuren, OK, Z 2 **10,- €**



16218
Trix 1-E Schleppenderlokomotive „1801“ 22707, Spur H0, blau/grau, Alterungsspuren, im leicht besch. OK, sonst Z 2 **10,- €**



16219
Trix 1-C Tenderlokomotive „674.498“ 22856, Spur H0, schwarz, Alterungsspuren, im leicht besch. OK, sonst Z 2 **10,- €**



16220
Trix E-Lok „716“ 22387, Spur H0, bunt, Alterungsspuren, OK, Z 2 **10,- €**



16221
4 Eisenbahnpackungen, Spur H0, darunter 2x Sachsenmodelle, Brawa und Trix, Alterungsspuren, je im OK, meist Z 2 **10,- €**



16222
Konv. mit versch. Wagen, Spur H0, darunter Roco, Trix, Fleischmann, Rivarossi, Kleinbahn und Märklin, dazu Märklin Alpha-Lok, Z 3 **10,- €**



16223
4 Märklin Trafos, Spur H0, Z 3 **10,- €**



16224
2 Piko/Pico Netzanschlüsse, Spur H0, Z 3 **10,- €**



16225
Konv. Märklin Schienenmaterial, Spur H0, durchgehender Mittelleiter, darunter versch. Weichen, Brücken, Pulte, Verteiler, etc., Z 3 **10,- €**



16226
Konv. mit versch. Luffa Bäumen, Büschen und Zubehör, Spur H0, Z 3 **10,- €**



16227
Märklin E-Lok „11425“ 3336, Spur H0, rot, Alterungsspuren, im leicht besch. OK, sonst Z 2 **10,- €**



16228
Märklin Diesellok „Deutsche Bundespost“ 3141/37639, Spur H0, türkis/weiß, Alterungsspuren, im tw besch. OK, sonst noch Z 2 **10,- €**



16229
Märklin Bahnhof 418, Spur H0, 2 Löcher im Sockel geweitet, LS, L 35, Z 3 **10,- €**



16230
Konv. mit versch. Bahnübergängen, meist Märklin und Kibri, Spur H0, Z 3 **10,- €**



16231
2 Märklin Packungen 4500 und 4501, Spur H0, dazu Brekina Auto-Set, Alterungsspuren, je in OVP **10,- €**



16232
Konv. mit versch. Märklin Signalen, Spur H0, Z 3 **10,- €**



16233
Konv. mit versch. Märklin Güterwagen, Spur H0, Z 3 **10,- €**

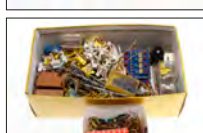

16234
Konv. Eisenbahnzubehör, Spur H0, darunter Lampen, Beleuchtungssockel, Bedienpulte, etc., Z 3 **10,- €**



16235
Konv. Eisenbahnzubehör, Spur H0, Z 3 **10,- €**



16236
Konv. 6 versch. Märklin Wagen, Spur H0, Z 3 **10,- €**



16237
Konv. mit versch. Lampen, Spur H0, Z 3 **10,- €**



16238
Märklin Kran 451, Spur H0, mit Magnet und Stellpult, Z 3 **10,- €**



16239
Konv. Märklin Schienenmaterial, Spur H0, mit Mittelleiter, Z 3 **5,- €**



16240
Trix Express Schienenmaterial, Spur H0, darunter Weichen, Z 3 **5,- €**



16241
Diesellok, Spur H0, 2-Leiter, grün/braun, Alterungsspuren, OK, Z 3 **10,- €**



16242
Lima Diesellok 208152 LG, Spur H0, 2-Leiter, bunt, Alterungsspuren, OK, Z 2-3 **10,- €**



16243
Rivarossi 2-C-1 Schlepptenderlok „231.E.22“, Spur H0, 2-Leiter, grün/schwarz, Alterungsspuren, Z 3 **10,- €**



16244
ACME & ADE Personenwagen, Spur H0, Alterungsspuren, je im Karton, Z 2-3 **5,- €**



16245
4 STL Wagen, Spur H0m, Alterungsspuren, je im Karton, meist Z 2-3 **5,- €**



16246
4 Trix Wagen, Spur H0, mit Wechselstromachsen, Alterungsspuren, je im Karton, meist Z 2 **5,- €**



16247
6 Trix Express Wagen, Spur H0, Alterungsspuren, je im Karton, Z 3 **5,- €**



16248
Konv. 18 versch. Liliput Wagen, Spur H0, Alterungsspuren, je im Karton, meist Z 2-3 **10,- €**



16249
8 Fleischmann Wagen, Spur H0, dazu 1 Schaltrelais, Alterungsspuren, je im tw besch. Karton, Z 3 **5,- €**



16250
9 Liliput Wagen, Spur H0, Alterungsspuren, je im Karton, meist Z 2-3
10,- €



16251
6 Hornby Wagen, Spur H0, Alterungsspuren, je im Karton, meist Z 2-3
10,- €



16252
7 Fleischmann Wagen, Spur H0, Alterungsspuren, je im Karton, meist Z 2-3
5,- €



16253
8 Roco Wagen, Spur H0, Alterungsspuren, je im Karton, meist Z 2-3
10,- €



16254
7 versch. Wagen, Spur H0, Alterungsspuren, je im Karton, meist Z 2-3
5,- €



16255
Konv. 16 versch. Roco Wagen, Spur H0, Alterungsspuren, je im Karton, meist Z 2-3
10,- €



16256
8 versch. Rivarossi Wagen, Spur H0, Alterungsspuren, je im Karton, meist Z 2-3
10,- €



16257
10 versch. Wagen, Spur H0, Alterungsspuren, je im Karton, meist Z 2-3
5,- €



16258
Konv. mit versch. Märklin Brückenpfeilern, Spur H0, Kunststoff, Z 3
5,- €



16259
Konv. mit versch. Anleitungen, Spur H0, darunter Faller, Fleischmann, Kibri, etc.
5,- €



16260
Konv. Märklin Anleitungen, Spur H0
5,- €



16261
Konv. mit versch. Märklin Anleitungen, Grundplatten und Isolierpappen 5022, Spur H0
5,- €



16262
Piko C-Tenderlok, Spur H0, schwarz, Alterungsspuren, im Karton, Z 3
10,- €



16263
Piko E-Lok „E 44“ ME 0601, Spur H0, lindgrün, Alterungsspuren, im Karton, Z 3
10,- €



16264
Gütsold 1-C-1 Tenderlok „64 282“, Spur H0, schwarz, im Karton, Z 3
10,- €



16265
Konv. Eisenbahnersatz- und Kleinteile, Spur H0, meist Märklin und Kibri, Z 3
5,- €



16266
Piko Verbrennungstriebwagen ME 0401, Spur H0, creme/rot, mit Anleitung, im OK, Z 3
20,- €



16267
Piko E-Lok „E 69 05“, Spur H0, weinrot, Alterungsspuren, im Karton, Z 3
10,- €



16268
Piko E-Lok ME 2201/K, Spur H0, lindgrün, mit automat. Kupplung, Alterungsspuren, im Karton, Z 3
30,- €



16269
2 Märklin int. Wagen 346/2J, Spur H0, blau, Alterungsspuren, je im Karton, Z 3
20,- €



16270
Kesselwagen, Spur H0, HL, L 6,5, Z 4
10,- €



16271
Konv. mit versch. Wagen, Spur H0, darunter Märklin, tw mit Klauenkupplungen, Z 3
10,- €



16272
Konv. Schienenmaterial für Tischbahn, meist elektr., Z 3
10,- €



16273
2 Heinzl Schienenpackungen 010, Spur H0, je mit 6 Zahnstangengleisen, Alterungsspuren
10,- €



16274
Konv. Fleischmann Schienenmaterial, Spur H0, Z 3
10,- €



16275
Konv. Fleischmann Schienenmaterial, Spur H0, dazu Trafo, dabei Drehscheibe (Spur 0) und Anhänger, Z 3
10,- €



16276
Konv. Anlagenzubehör, Spur H0, darunter Holz, Z 3
20,- €

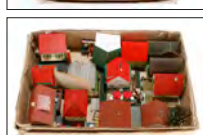

16277
Konv. Anlagenzubehör, Spur H0, meist Kunststoff, Z 3
10,- €



16278
Märklin Schienenzeppelin 3477, Spur H0, silber, Alterungsspuren, OK, Z 2-3
10,- €



16279
Märklin E-Lok „191 099-1“ 3329, Spur H0, grün, Alterungsspuren, im tw besch. OK, sonst Z 2-3
10,- €



16280
Märklin kompletter König-Ludwig-Zug 2881, Spur H0, mit Schleptenderlok und 3 Wagenpackungen, Alterungsspuren, je im OK, Z 2-3 **150,- €**



16281
Roco Regional-Bahn „VT 628.2/928.2“ 43022, Spur H0, 2-teilig, türkis/grau, Alterungsspuren, OK, Z 3 **10,- €**



16282
Roco Dieseltriebzug „VT 628.2/VS 928.2“ 63013, Spur H0, 2-teilig, rot, Alterungsspuren, OK, Z 3 **10,- €**

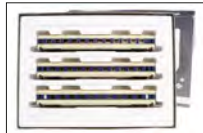

16283
Roco Wagen-Set „Transalpin“ 43054, Spur H0, 3-teilig, blau/creme, Alterungsspuren, OK, Z 3 **10,- €**



16284
Roco Triebzug „Transalpin“ 43053, Spur H0, 3-teilig, blau/creme, Alterungsspuren, im leicht besch. OK, Z 3 **10,- €**



16285
Roco Dieseltriebzug „ICE-TD“ 63030, Spur H0, 4-teilig, beige/rot, Alterungsspuren, OK, Z 3 **10,- €**



16286
Roco 2-B Schleptenderlok „36 156“ 63300, Spur H0, schwarz, seittl. Stück von Schiene fehlt, Alterungsspuren, OK, Z 3 **10,- €**



16287
Roco 2-C-1 Schleptenderlok „3618“ 63360, Spur H0, blau/schwarz, Schiene fehlt, Alterungsspuren, OK, Z 3 **10,- €**



16288
Roco Salonwagen 44810, Spur H0, blau, Kleinteile lose, ohne Schienenstück, Alterungsspuren, OK, Z 3 **10,- €**



16289
Roco 2-C-1 Schleptenderlok „3602“ 63364, Spur H0, sandfarben, Alterungsspuren, OK, Z 3 **10,- €**



16290
Roco 1-C Tenderlok „880.001“ 43277, Spur H0, schwarz, vordere Kupplung lose, Alterungsspuren, OK, Z 3 **10,- €**



16291
Roco B-B Tenderlok „2502“ 43281, Spur H0, grün/schwarz, Alterungsspuren, OK, Z 3 **10,- €**



16292
Roco Diesellok „20 TWE“ 67876, Spur H0, rot, verändert, Alterungsspuren, OK, Z 3 **10,- €**



16293
Roco E-Lok „112 110-4“ 43681, Spur H0, rot/schwarz, Alterungsspuren, OK, Z 3 **10,- €**



16294
Roco E-Lok „181 221-3“ 43695, Spur H0, rot/silber, Alterungsspuren, OK, Z 3 **10,- €**



16295
Roco E-Lok „110 367-0“ 43790, Spur H0, blau/schwarz, Alterungsspuren, OK, Z 3 **10,- €**



16296
Roco E-Lok „E 16 06“ 63620, Spur H0, dunkelgrün, Alterungsspuren, OK, Z 3 **10,- €**



16297
Roco E-Lok „112 312-4“ 43792, Spur H0, creme/rot, Alterungsspuren, OK, Z 3 **10,- €**



16298
Roco E-Lok „169 003-1“ 4128 B, Spur H0, rot, Alterungsspuren, OK, Z 3 **10,- €**



16299
Roco Diesellok „215 061-3“ 4151, Spur H0, rot/grau, Alterungsspuren, im OK, Innenverpackung NV, Z 3 **10,- €**



16300
Roco Diesellok „V 60 423“ 43620, Spur H0, rot, Alterungsspuren, OK, Z 3 **10,- €**



16301
Roco E-Lok „E 17 109“ 43719, Spur H0, graugrün, Alterungsspuren, OK, Z 3 **10,- €**



16302
Roco 1-D-1 Tenderlok „93 374“ 4122 A, Spur H0, schwarz, Alterungsspuren, OK, Z 3 **10,- €**



16303
Roco E-Lok „111 009-7“ 4133, Spur H0, beige/blau, Alterungsspuren, OK, Z 3 **10,- €**



16304
Roco Diesellok „290 262-5“ 4154, Spur H0, dunkelrot, Alterungsspuren, OK, Z 3 **10,- €**



16305
Roco Diesellok „BB 63792“ 43467, Spur H0, schwarz/orange/grau, Alterungsspuren, OK, Z 3 **10,- €**



16306
Roco C-Tenderlok „80 028“ 4114 A, Spur H0, schwarz, Alterungsspuren, OK, Z 3 **10,- €**



16307
Roco Diesellok „333 111-3“ 4163 A, Spur H0, dunkelrot, Alterungsspuren, OK, Z 3 **10,- €**



16308
Roco E-Lok „143 605-4“ 43683, Spur H0, beige/rot/orange, Alterungsspuren, OK, Z 3 **10,- €**



16309
Roco E-Lok „243 243-3“ 63693, Spur H0, rot, Alterungsspuren, OK, Z 3 **10,- €**



16310
Roco E-Lok „1045.06“ 43530, Spur H0, grün, Alterungsspuren, OK, Z 3 **10,- €**



16311
Roco B-Dampflok „4510“ 43256, Spur H0, grün/schwarz, Alterungsspuren, OK, Z 3 **10,- €**



16312
Roco E-Lok „114 487-2“ 43448, Spur H0, creme/rot, Alterungsspuren, OK, Z 3 **10,- €**



16313
Roco E-Lok „181 211-4“ 43692, Spur H0, creme/türkis, Alterungsspuren, OK, Z 3 **10,- €**



16314
Roco E-Lok „144 509-7“ 4130, Spur H0, grün, Alterungsspuren, OK, Z 3 **10,- €**



16315
Roco E-Lok „104 020-3“ 4144 S, Spur H0, grün, Alterungsspuren, OK, Z 3 **10,- €**



16316
Roco E-Lok „E 71 33“ 4196 A, Spur H0, grün, Alterungsspuren, OK, Z 3 **10,- €**



16317
Roco 1-E Schlepptenderlok „58 1556“ 4112, Spur H0, schwarz, Alterungsspuren, OK, Z 3 **10,- €**



16318
Roco E-Lok „E 32 103“ 4145 S, Spur H0, grün, Alterungsspuren, OK, Z 3 **10,- €**



16319
Roco E-Lok „111 189-7“ 43413, Spur H0, creme/türkis, Alterungsspuren, OK, Z 3 **10,- €**



16320
Roco E-Lok „E 60 02“ 4129 A, Spur H0, grün, Alterungsspuren, OK, Z 3 **10,- €**



16321
Roco E-Lok „151 076-7“ 4132, Spur H0, creme/türkis, Kupplungen lose, Alterungsspuren, OK, Z 3 **10,- €**



16322
Roco E-Lok „E 44 064“ 43032, Spur H0, grau, Alterungsspuren, OK, Z 3 **10,- €**



16323
Roco E-Lok „181 201-5“ 4142 B, Spur H0, blau/schwarz, Alterungsspuren, OK, Z 3 **10,- €**



16324
Roco E-Lok „22 503“ 4139 B, Spur H0, braun, Alterungsspuren, OK, Z 3 **10,- €**



16325
Roco 1-C Tenderlok „7726“ 43271, Spur H0, dunkelgrün/schwarz, Alterungsspuren, OK, Z 3 **10,- €**



16326
Roco Diesellok „215 001-9“ 43417, Spur H0, rot/grau, Alterungsspuren, OK, Z 3 **10,- €**



16327
Roco E-Lok „194 035-2“ 4168 A, Spur H0, grün, Alterungsspuren, OK, Z 3 **10,- €**



16328
Roco E-Lok „181 209-8“ 43690, Spur H0, blau/grau, Alterungsspuren, OK, Z 3 **10,- €**



16329
Roco E-Lok „11494“ 43536, Spur H0, rot/grau, Alterungsspuren, OK, Z 3 **10,- €**



16330
Roco E-Lok „112 010-4“ 43681, Spur H0, rot/schwarz, Alterungsspuren, OK, Z 3 **10,- €**



16331
Roco E-Lok „143 573-4“ 43680, Spur H0, rot/weiß, Alterungsspuren, OK, Z 3 **10,- €**



16332
Roco 1-C-1 Schlepptenderlok „23 014“ 4120 A, Spur H0, schwarz, Alterungsspuren, OK, Z 3 **10,- €**



16333
Roco 2-C Schlepptenderlok „17 1128“ 4125 B, Spur H0, schwarz, Alterungsspuren, OK, Z 3 **10,- €**



16334
Roco Diesellok „V 100 1064“ 43644, Spur H0, rot, Alterungsspuren, OK, Z 3 **10,- €**



16335
Roco Triebwagen „491 001-4“ 43525, Spur H0, grau/blau, Alterungsspuren, OK, Z 3 **10,- €**



16336
Roco 1-D-1 Tenderlok „8976“ 63260, Spur H0, dunkelgrün/schwarz, Alterungsspuren, OK, Z 3 **10,- €**



16337
Roco E-Lok „150 100-6“ 4140 A, Spur H0, grün/schwarz, Alterungsspuren, OK, Z 3 **10,- €**



16338
Roco E-Lok „151 071-8“ 43380, Spur H0, rot/schwarz, Alterungsspuren, OK, Z 3 **10,- €**



16339
Roco E-Lok „194 151-7“ 43483, Spur H0, grün, Alterungsspuren, OK, Z 3 **10,- €**



16340
Roco 2-C-1 Schlepptenderlok „012 064-2“ 43340, Spur H0, schwarz, Alterungsspuren, OK, Z 3 **10,- €**



16341
Roco E-Lok „E 412“ 43827, Spur H0, bunt, Alterungsspuren, OK, Z 3 **10,- €**



16342
Roco E-Lok „E 91 20“ 43427, Spur H0, grau, Alterungsspuren, OK, Z 3 **10,- €**



16343
Roco Diesellok „232 800-3“ 63689, Spur H0, rot/grau, Alterungsspuren, OK, Z 3 **10,- €**



16344
Roco 1-D-1 Tenderlok „41 018“ 43244, Spur H0, schwarz, Alterungsspuren, OK, Z 3 **10,- €**



16345
Roco 2-C-1 Schlepptenderlok „01 128“ 43242, Spur H0, schwarz, Alterungsspuren, OK, Z 3 **10,- €**



16346
Roco 1-E Schlepptenderlok „50 3632“ 43360, Spur H0, schwarz, Alterungsspuren, OK, Z 3 **10,- €**



16347
Roco 2-C Schlepptenderlok „1112“ 43312, Spru H0, dunkelgrün/schwarz, Alterungsspuren, OK, Z 3 **10,- €**



16348
Roco 2-C-1 Schlepptenderlok „01 0525-4“ 63266, Spur H0, schwarz, Alterungsspuren, OK, Z 3 **10,- €**



16349
Roco 1-E Schlepptenderlok „44 0858-9“ 63240, Spur H0, schwarz, Alterungsspuren, OK, Z 3 **10,- €**



16350
Roco E-Lok „E 94 003“ 43416, Spur H0, grau, Alterungsspuren, OK, Z 3 **10,- €**



16351
Roco 2-C-1 Schlepptenderlok „18 201“ 63201, Spur H0, grün/schwarz, Alterungsspuren, OK, Z 3 **10,- €**



16352
Roco E-Schlepptenderlok „5461“ 43221, Spur H0, dunkelgrün/schwarz, Alterungsspuren, OK, Z 3 **10,- €**



16353
Roco 1-E Schlepptenderlok „1200“ 43328, Spur H0, dunkelgrün/schwarz, Alterungsspuren, OK, Z 3 **10,- €**



16354
Roco 2-C-1 Schlepptenderlok „01 1001“ 63205, Spur H0, schwarz, Alterungsspuren, OK, Z 3 **10,- €**



16355
Roco E-Lok „2018“ 43670, Spur H0, türkis/gelb, Alterungsspuren, OK, Z 3 **10,- €**



16356
Roco Diesellok „68007“ 63460, Spur H0, blau/grau/weiß, Alterungsspuren, OK, Z 3 **10,- €**



16357
Roco 1-C-1 Schlepptenderlok „35 1081-5“ 63231, Spur H0, schwarz, Alterungsspuren, OK, Z 3 **10,- €**



16358
Roco E-Lok „20011“ 43048, Spur H0, braun, 1 Puffer fehlt, mit Anleitung, Alterungsspuren, Z 3 **10,- €**



16359
4 Tillig? Wagen, Spur H0, türkis/weiß, Alterungsspuren, Z 3 **10,- €**



16360
Konv. Roco TEE-Triebzug, Spur H0, 7-teilig, creme/rot, tw lose, Alterungsspuren, Z 3 **10,- €**



16361
Piko E-Lok „CC-7001“, Spur H0, grün/blau, tw lose, Z 3 **10,- €**



16362
Piko Triebwagen „VT 642 Desiro“ 52010, Spur H0, 2-teilig, rot, lose, Alterungsspuren, OK, Z 3 **10,- €**



16363
Piko Vogtlandbahn „VT 11“ 52012, Spur H0, 2-teilig, weiß/gelb/grün, Alterungsspuren, OK, Z 3 **10,- €**



16364
Piko Triebwagen „VT 612“ 52000, Spur H0, 2-teilig, rot/grau, Alterungsspuren, OK, Z 3 **10,- €**



16365
Piko Elektrotriebwagen „ET 442“, Spur H0, rot/schwarz, Alterungsspuren, OK, Z 3 **10,- €**



16366
Piko Zugpackung „Saxonia“, Spur H0, zerlegt, Innenverpackung NV, Alterungsspuren, Z 3 **10,- €**



16367
Piko E-Lok „E 42 004“ 51050, Spur H0, grün, Alterungsspuren, OK, Z 3 **10,- €**



16368
Piko E-Lok „180 012-7“ 51020, Spur H0, rot, Alterungsspuren, OK, Z 3 **10,- €**



16369
Piko E-Lok „372 005-9“ 51021, Spur H0, grau/rot/gelb, Alterungsspuren, OK, Z 3 **10,- €**



16370
Piko Diesellok „S 200-282“ 59788, Spur H0, grau/rot, Alterungsspuren, OK, Z 3 **10,- €**



16371
Piko E-Lok „ES 499 0010“, Spur H0, creme/blau, Alterungsspuren, im besch. OK, Z 3 **10,- €**



16372
Piko E-Lok „E 93 11“ 51090, Spur H0, grün, Kleinteile tw besch., Alterungsspuren, OK, Z 3 **10,- €**



16373
Piko 2-C-1 Schlepptenderlok „01 0505-6“ 5/6320, Spur H0, schwarz, Alterungsspuren, OK, Z 3 **10,- €**



16374
Piko 2-C-1 Schlepptenderlok „03 2157-0“ 5/6334/000, Spur H0, schwarz, Kleinteile tw besch., Alterungsspuren, im tw besch. OK, Z 3 **10,- €**



16375
Piko 2-C Schlepptenderlok „38 234“ 5/6333, Spur H0, schwarz, Alterungsspuren, OK, Z 3 **10,- €**



16376
Piko Diesellok „120 269-6“, Spur H0, grau/rot, Alterungsspuren, OK, Z 3 **10,- €**



16377
Piko Diesellok „130 004-5“ 59740, Spur H0, grau/rot, Alterungsspuren, OK, Z 3 **10,- €**



16378
Piko 1-E Schlepptenderlok „52 2006“, Spur H0, schwarz, Alterungsspuren, OK, Z 3 **10,- €**



16379
Piko Diesellok „110 025-4“, Spur H0, rot/creme, Alterungsspuren, OK, Z 3 **10,- €**



16380
Piko Diesellok „120 245-6“, Spur H0, grau/rot, Alterungsspuren, im tw besch. OK, Z 3 **10,- €**



16381
Piko E-Lok „E 44 087“ 5/6211, Spur H0, grün, Alterungsspuren, OK, Z 3 **10,- €**



16382
Liliput E-Lok „E 94 124“ 11900, Spur H0, grün, Alterungsspuren, im OK, ohne Innenverpackung, sonst Z 2-3 **10,- €**



16383
Liliput 1-C-1 Tenderlok „922“ 7500, Spur H0, blau/schwarz, Kleinteile besch., Alterungsspuren, OK, Z 3 **10,- €**



16384
Liliput 1-C Tenderlok „7361“ 9102, Spur H0, grün/schwarz, Alterungsspuren, OK, Z 3 **10,- €**



16385
Liliput 2-C-1 Schlepptenderlok „18 451“ 1802, Spur H0, schwarz, Alterungsspuren, OK, Z 3 **10,- €**



16386
Liliput 2-C-2 Schlepptenderlok „05 001“ 10501, Spur H0, rot, Alterungsspuren, OK, Z 3 **10,- €**



16387
Liliput 2-C-2 Schlepptenderlok „05 003“ 10502, Spur H0, grau/schwarz, Alterungsspuren, im tw besch. und NV OK, Z 3 **10,- €**



16388
Liliput 1-E Schlepptenderlok „52 7059“ 5202, Spur H0, schwarz, Alterungsspuren, OK, Z 3 **10,- €**



16389
Liliput 1-D-2 Schlepptenderlok „12 010“ 10602, Spur H0, schwarz, Alterungsspuren, OK, Z 3 **10,- €**



16390
Liliput 2-C-1 Schlepptenderlok 1804, Spur H0, grün/schwarz, Alterungsspuren, OK, Z 3 **10,- €**



16391
Liliput E-Lok „112 308-2“ 110132, Spur H0, creme/rot, Alterungsspuren, OK, Z 3 **10,- €**



16392
Liliput 2-C-1 Schlepptenderlok „1001“ 4000, Spur H0, blau/schwarz, Alterungsspuren, OK, Z 3 **10,- €**



16393
Liliput 2-C-1 Schlepptenderlok „01 1100“ 10123, Spur H0, schwarz, Alterungsspuren, OK, Z 3 **10,- €**



16394
Liliput 2-C-1 Schlepptenderlok „64“ 104000, Spur H0, dunkelgrün/schwarz, Alterungsspuren, OK, Z 3 **10,- €**



16395
Liliput Diesel-Gepäcktriebwagen „VT 69 901“, Spur H0, grün, Alterungsspuren, OK, Z 3 **10,- €**



16396
Liliput 1-E Schlepptenderlok „52 8063“ 105212, Spur H0, schwarz, Alterungsspuren, OK, Z 3 **10,- €**



16397
Liliput Diesel-Aussichtstriebwagen 112803, Spur H0, grau, Alterungsspuren, OK, Z 3 **10,- €**



16398
Liliput 2-C-1 Schlepptenderlok „011 065-0“, Spur H0, schwarz, Alterungsspuren, im Karton, ohne Innenverpackung, Z 3 **10,- €**



16399
Liliput 1-C Tenderlok „7314“ 109100, Spur H0, grün/schwarz, Alterungsspuren, OK, Z 3 **10,- €**



16400
Liliput Diesellok „202 004-8“ 132052, Spur H0, blau/
schwarz, Alterungsspuren, OK, Z 3 **10,- €**



16401
Liliput 2-C-2 Tenderlok „78 518“, Spur H0, schwarz,
Alterungsspuren, Z 3 **10,- €**



16402
Brawa Doppelwagen 2420, Spur H0, rot, Alterungsspuren,
OK, Z 3 **10,- €**



16403
Brawa Triebwagen „ET 65“ 770, Spur H0, 2-teilig, rot,
Alterungsspuren, OK, Z 3 **10,- €**



16404
Brawa Triebwagen „BR 643“ 710, Spur H0, 3-teilig, rot,
Alterungsspuren, OK, Z 3 **10,- €**



16405
Brawa 2-C-2 Schleppenderlok „3201“ 650, Spur H0,
dunkelgrün/schwarz, Alterungsspuren, OK, Z 3 **10,- €**



16406
Brawa 2-C-1 Schleppenderlok „19 1001“ 40130, Spur H0,
schwarz, Alterungsspuren, OK, Z 3 **10,- €**



16407
Brawa Lokomotiv-Packung „DB 234“ 412, Spur H0, 3-teilig,
rot/grau, Alterungsspuren, OK, Z 3 **10,- €**



16408
Brawa E-Lok „E 95 02“ 210, Spur H0, grün, Alterungs-
spuren, OK, Z 3 **10,- €**



16409
Brawa Diesellok „V 15 2271“ 360, Spur H0, blau, Alterungs-
spuren, OK, Z 3 **10,- €**



16410
Brawa 2-D-2 Schleppenderlok „06 001“ 630, Spur H0,
schwarz, Alterungsspuren, OK, Z 3 **10,- €**



16411
Brawa Diesellok „216 221-2“ 380, Spur H0, rot/grau,
Alterungsspuren, OK, Z 3 **10,- €**



16412
Brawa E-Lok „E 77 10“ 250, Spur H0, grün, Alterungs-
spuren, OK, Z 3 **10,- €**



16413
Brawa Diesellok „219 197-1“ 401, Spur H0, rot/weiß,
Alterungsspuren, OK, Z 3 **10,- €**



16414
Brawa Rangierlok „312 245-4“ 550, Spur H0, orange,
Alterungsspuren, OK, Z 3 **10,- €**



16415
Brawa Turmtriebwagen „Klv 60-9001“ 520, Spur H0, rot,
Alterungsspuren, OK, Z 3 **10,- €**



16416
Brawa Diesellok „201 234-7“ 415, Spur H0, rot/weiß,
Alterungsspuren, OK, Z 3 **10,- €**



16417
Brawa Diesellok „234 304-4“ 411, Spur H0, türkis/grau,
Alterungsspuren, OK, Z 3 **10,- €**



16418
Gürtold E-Lok „E 05 001“ G 13, Spur H0, grün, Alterungs-
spuren, OK, Z 3 **10,- €**



16419
Gürtold Diesellok „119 111-3“ 33200, Spur H0, rot/weiß,
Alterungsspuren, OK, Z 3 **10,- €**



16420
Gürtold Diesellok „118 552-9“ 19200, Spur H0, weiß/rot,
Alterungsspuren, OK, Z 3 **10,- €**



16421
Gürtold 1-C-1 Tenderlok „75 555“ 40100, Spur H0, schwarz,
Alterungsspuren, OK, Z 3 **10,- €**



16422
Gürtold Diesellok „346 756-0“ 41200, Spur H0, rot,
Alterungsspuren, OK, Z 3 **10,- €**



16423
Gürtold 1-E Schleppenderlok „52 006“ 32100, Spur H0,
schwarz, Alterungsspuren, im tw besch. OK, Z 3 **10,- €**



16424
Gürtold Diesellok „V 180 131“ 42100, Spur H0, creme/
rot, Alterungsspuren, im tw besch. OK, Z 3 **10,- €**



16425
Gürtold 2-C-1 Schleppenderlok „18 006“ 51100, Spur H0,
schwarz, Alterungsspuren, im tw besch. OK, Z 3 **10,- €**



16426
Gürtold 1-D-2 Tenderlok „65 1057-2“ 38100, Spur H0,
schwarz, Alterungsspuren, im tw besch. OK, Z 3 **10,- €**



16427
Gürtold Diesellok „219 176-5“ 34100, Spur H0, weiß/rot,
Alterungsspuren, OK, Z 3 **10,- €**



16428
Gürtold 1-D-1 Schleppenderlok „19 017“ 48100, Spur
H0, schwarz, Alterungsspuren, OK, Z 3 **10,- €**



16429
Gürtold E-Lok „156 001-0“ 43100, Spur H0, rot/grau,
Alterungsspuren, OK, Z 3 **10,- €**



16430
Gütlöcher Diesellok „118 714-5“ 35200, Spur H0, rot/weiß,
Alterungsspuren, OK, Z 3 **10,- €**



16431
Gütlöcher Diesellok „V 200 1001“ 42200, Spur H0, creme/
blau, Alterungsspuren, OK, Z 3 **10,- €**



16432
Gütlöcher Diesellok „119 119-6“ 34200, Spur H0, rot/creme,
Alterungsspuren, OK, Z 3 **10,- €**



16433
Gütlöcher Diesellok „120 338-9“ 50100, Spur H0, rot/grau,
Alterungsspuren, OK, Z 3 **10,- €**



16434
Gütlöcher E-Lok „155 064-9“ 39100, Spur H0, rot, Alterungs-
spuren, OK, Z 3 **10,- €**



16435
Fulgurex 1-D-2 Tenderlok „65 018“, Spur H0, schwarz,
Alterungsspuren, Z 3 **10,- €**



16436
Fulgurex B-B Tenderlok „98 710“ 2046/1, Spur H0, schwarz,
1984 limit. Auflage 150/117, Alterungsspuren, im OK, ohne
Innenverpackung, Z 3 **10,- €**



16437
Fulgurex E-Tenderlok „082 008-4“, Spur H0, schwarz,
1982 limit. Auflage 417/500, Alterungsspuren, OK, Z 3 **10,- €**



16438
Rai-Mo B-Dampflok „4501“ 200004, Spur H0, Metall,
grün, Alterungsspuren, im Karton, Z 3 **10,- €**



16439
M+F Dampftriebwagen „68“ 011, Spur H0, dunkelgrün,
Alterungsspuren, OK, Z 3 **10,- €**



16440
Kleinbahn 1-D-1 Tenderlok „TWE“ D 93, Spur H0, grün/
schwarz, Alterungsspuren, OK, Z 3 **10,- €**



16441
Kleinbahn Diesellok „2143 020-2“, Spur H0, orange,
Alterungsspuren, im tw besch. OK, Z 3 **10,- €**



16442
Hobbytrain Triebwagen „SVT 137 Kruckenberg“ 13715, Spur
H0, 3-teilig, silber, Alterungsspuren, im tw besch. OK, Z 3 **10,- €**



16443
Mehano Triebwagen „Thalys“, Spur H0, 4-teilig, rot/silbern,
Alterungsspuren, Z 3 **10,- €**



16444
Mehano Diesellok „PB 19“ T 274, Spur H0, grau, Alterungs-
spuren, OK, Z 3 **10,- €**



16445
Mehano Wagen-Set „Thalys“ T 678, Spur H0, 3-teilig, rot/
silber, Alterungsspuren, OK, Z 3 **10,- €**



16446
Mehano Wagen-Set „Thalys“ T 679, Spur H0, 3-teilig,
silber/rot, Alterungsspuren, OK, Z 3 **10,- €**



16447
Gütlöcher Diesellok „118 142-9“, Spur H0, creme/rot, Alterungs-
spuren, im tw besch. OK, Z 3 **10,- €**



16448
CS Train Diesellok-Ergänzung „754 057-8“ 97313, Spur H0,
blau/weiß/gelb, Alterungsspuren, OK, Z 3 **10,- €**



16449
CS Train Diesellok „V 75 006“ 22200, Spur H0, rot/weiß,
Alterungsspuren, OK, Z 3 **10,- €**



16450
Mehano Diesellok „G 2000“ T 277, Spur H0, silber/blau/
grau, Alterungsspuren, im tw besch. OK, Z 3 **10,- €**



16451
Lima E-Lok „E 41 001“, Spur H0, blau/grau, Alterungs-
spuren, Z 3 **10,- €**



16452
Lima Berliner-S-Bahn 149833 LK, Spur H0, 2-teilig,
Alterungsspuren, OK, Z 3 **10,- €**



16453
Lima Doppel-Diesellok „288 002-9“ 208114 L, Spur H0,
rot, Alterungsspuren, OK, Z 3 **10,- €**



16454
Lima Diesellok 201643 L, Spur H0, weiß/rot, Alterungs-
spuren, OK, Z 3 **10,- €**



16455
Lima Diesellok „V 80 010“, Spur H0, rot, Alterungsspuren,
OK, Z 3 **10,- €**



16456
Lima Straßenbahn 106551-1, Spur H0, bunt, ohne Antrieb,
Alterungsspuren, im tw besch. OK, Z 3 **10,- €**



16457
Lima E-Lok „152 001-4“ 208584, Spur H0, rot/grau,
Alterungsspuren, OK, Z 3 **10,- €**



16458
Lima E-Lok „11635“ 8179 L, Spur H0, grün, Alterungs-
spuren, OK, Z 3 **10,- €**

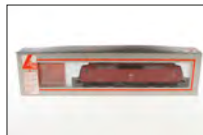

16459
Lima E-Lok „120 140-9“, Spur H0, rot, Alterungsspuren,
im tw besch. OK, Z 3 **10,- €**

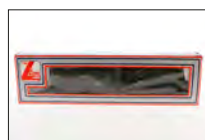

16460
Lima Doppel-Diesellok „V 188 001“, Spur H0, grün, Alters-
spuren, im Karton, Z 3 **10,- €**

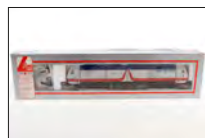

16461
Lima Diesellok „240 001-8“ 208399 L, Spur H0, grau/
blau/rot, Alterungsspuren, OK, Z 3 **10,- €**



16462
Lima Triebzug „IC“ 201075, 201076, 201077 und 201078,
Spur H0, 4-teilig, grau/rot/schwarz, Alterungsspuren, je
im tw besch. OK, Z 3 **10,- €**



16463
Lima Diesellok „V 20 030“ 208138, Spur H0, grün, Alters-
spuren, OK, Z 3 **10,- €**



16464
Lima E-Lok „110 292-0“ 208138 LG, Spur H0, blau/schwarz,
Alterungsspuren, OK, Z 3 **10,- €**



16465
Lima Diesellok „V 36 234“, Spur H0, schwarz, Alters-
spuren, OK, Z 3 **10,- €**



16466
Lima E-Lok „BLS 183“ 208333, Spur H0, braun, Alters-
spuren, im tw besch. OK, Z 3 **10,- €**



16467
Lima E-Lok „1042 636-9“ 208190 L, Spur H0, creme/
orangerot, Alterungsspuren, OK, Z 3 **10,- €**



16468
Lima E-Lok „1042 060-2“ 208191, Spur H0, grau/orangerot,
Alterungsspuren, OK, Z 3 **10,- €**



16469
Lima Diesellok „V 80 002“ 1625, Spur H0, rot, Alters-
spuren, OK, Z 3 **10,- €**



16470
Rivarossi B-Tenderlok „206“ 1165, Spur H0, grün/schwarz,
Alterungsspuren, OK, Z 3 **10,- €**



16471
Rivarossi C-Tenderlok „2454“ 1356, Spur H0, grün/schwarz,
Alterungsspuren, OK, Z 3 **10,- €**



16472
Rivarossi E-Lok „E 18 08“ 1677, Spur H0, grau, Alters-
spuren, OK, Z 3 **10,- €**



16473
Rivarossi 2-C-2 Tenderlok „61 001“ 190, Spur H0, grau,
Alterungsspuren, Z 3 **10,- €**



16474
Rivarossi B-B Tenderlok „98 009“ 1340, Spur H0, schwarz,
Alterungsspuren, OK, Z 3 **10,- €**



16475
Rivarossi E-Lok „117 121-4“ 1668, Spur H0, grün, Alters-
spuren, OK, Z 3 **10,- €**



16476
Rivarossi 2-C-1 Schlepptenderlok „01 101“, Spur H0,
schwarz, Alterungsspuren, im Karton, Z 3 **10,- €**



16477
Rivarossi 2-C-1 Schlepptenderlok „01 141“ 1349, Spur H0,
schwarz, Alterungsspuren, OK, Z 3 **10,- €**



16478
Rivarossi 2-C-1 Schlepptenderlok „10 002“ 1339, Spur H0,
schwarz, Alterungsspuren, OK, Z 3 **10,- €**



16479
Rivarossi 2-C-1 Schlepptenderlok „18 616“ 1363, Spur H0,
schwarz, Alterungsspuren, OK, Z 3 **10,- €**



16480
Rivarossi E-Lok „CC 7131“ 1600, Spur H0, grün, Alters-
spuren, OK, Z 3 **10,- €**



16481
Rivarossi Dieseltriebwagen „627 003-7“ 2115, Spur H0,
grau/rot/weiß, Alterungsspuren, OK, Z 3 **10,- €**



16482
Tenshodo 1-D Schlepptenderlok „1246 GNR“, Spur H0,
Messing, schwarz, Alterungsspuren, Z 3 **10,- €**



16483
Rivarossi Diesellok „232 001-8“, Spur H0, grau/rot,
Alterungsspuren, OK, Z 3 **10,- €**



16484
Rivarossi 2-C-1 Schlepptenderlok „3651“ 1366, Spur H0,
grün/schwarz, Alterungsspuren, OK, Z 3 **10,- €**



16485
Trix 2-C Schlepptenderlok „1008 Hofzug“ 22503, Spur H0,
dunkelgrün/schwarz, Alterungsspuren, OK, Z 3 **10,- €**



16486
Trix Wagen-Set „Hofzug“ 21240, Spur H0, 2-teilig, creme/
lila, Alterungsspuren, OK, Z 3 **10,- €**



16487
Trix Wagen-Set „Hofzug“ 21241, Spur H0, 2-teilig, creme/
lila, Alterungsspuren, OK, Z 3 **10,- €**



16488
Trix Wagen-Set „Hofzug“ 21242, Spur H0, 2-teilig, creme/
lila, Alterungsspuren, OK, Z 3 **10,- €**



16489
Trix 1-B Dampflok „Tristan König-Ludwig-Zug“ 21230,
Spur H0, grün/schwarz, mit Vitrine, Innenverpackung NV
(Lok lose), Alterungsspuren, Z 3 **10,- €**



16490
2 Trix Wagen-Packungen „König-Ludwig-Zug“ 21230 und 21231, Spur H0, Alterungsspuren, je im OK, Z 3 **10,- €**



16491
Trix Württemberger Zug „Esslingen 1859“ 21224, Spur H0, Zubehör-Verpackung fehlt, Alterungsspuren, OK, Z 3 **10,- €**



16492
Trix Triebwagen-Zug „ET 87“ 22491, Spur H0, 3-teilig, creme/dunkelgrün, Alterungsspuren, OK, Z 3 **10,- €**



16493
Trix Güter-Triebwagen-Zug „Cargo Sprinter“ 22543, Spur H0, Alterungsspuren, OK, Z 3 **10,- €**



16494
Trix Leer-OK 21250, Spur H0, gefüllt mit Lima Doppelstock-Wagen, 2 Trix und 1 Fleischmann Wagen, Alterungsspuren, Z 3 **10,- €**



16495
Trix Doppel-Elektrolokomotive „11801“ 22580, Spur H0, grün, Alterungsspuren, OK, Z 3 **10,- €**



16496
Trix Zugpackung „Dampfschneesleuder“ 22521, Spur H0, Alterungsspuren, OK, Z 3 **10,- €**



16497
Trix Diesellok „Ka 4816“ 22120, Spur H0, rot, Alterungsspuren, OK, Z 3 **10,- €**



16498
Trix Diesellok „323 092-7“ 22107, Spur H0, rot, Alterungsspuren, OK, Z 3 **10,- €**



16499
Trix C-1 Tenderlok „2749“ 22414, Spur H0, grün/schwarz, Alterungsspuren, OK, Z 3 **10,- €**



16500
Trix 1-B Schlepptenderlok „Murnau“ 22500, Spur H0, grün/schwarz, Alterungsspuren, OK, Z 3 **10,- €**



16501
Trix Diesellok „V 160 003“ 22476, Spur H0, grau/rot, Alterungsspuren, OK, Z 3 **10,- €**



16502
Trix 2-C Schlepptenderlok „3894“ 2408, Spur H0, grün/schwarz, Alterungsspuren, OK, Z 3 **10,- €**



16503
Trix Dieseltriebwagen-Einheit 2290, Spur H0, 2-teilig, rot, Alterungsspuren, OK, Z 3 **10,- €**



16504
Trix 1-E Schlepptenderlok „44 039“ 22514, Spur H0, grau, Alterungsspuren, OK, Z 3 **10,- €**



16505
Trix Diesellok „217 003-3“ 22444, Spur H0, rot/grau, tw besch., Alterungsspuren, OK, Z 3 **10,- €**



16506
Trix Diesellok „218 005-7“ 2659, Spur H0, rot/grau, Alterungsspuren, OK, Z 3 **10,- €**



16507
Trix E-Lok „20101“ 22420, Spur H0, grün/weiß, Alterungsspuren, OK, Z 3 **10,- €**



16508
Trix E-Lok „20104“ 2419, Spur H0, braun, Alterungsspuren, OK, Z 3 **10,- €**



16509
Trix 1-C-1 Tenderlok „64 031“ 755, Spur H0, schwarz, Alterungsspuren, OK, Z 3 **10,- €**



16510
Trix Dampftriebwagen „DW 8“ 22485, Spur H0, braun, Alterungsspuren, OK, Z 3 **10,- €**



16511
Trix Diesellok „V 100 1009“ 2266, Spur H0, rot, Alterungsspuren, im tw besch. OK, Z 3 **10,- €**



16512
Trix 1-B-2 Tenderlok „2230“ 2430, Spur H0, grün/schwarz, Alterungsspuren, OK, Z 3 **10,- €**



16513
Trix E-Lok „E 10 003“ Spur H0, blau, Alterungsspuren, im tw besch. Karton, Z 4 **10,- €**

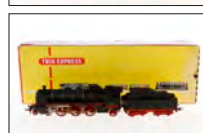

16514
Trix 2-C-1 Schlepptenderlok „18 601“ 207, Spur H0, schwarz, Alterungsspuren, im besch. OK, Z 3 **10,- €**



16515
Ortwein Diesellok „V 80 010“, Spur H0, rot, Alterungsspuren, OK, Z 3 **10,- €**



16516
Ortwein TEE-Triebwagenzug, Spur H0, 4-teilig, creme/rot, tw besch., Alterungsspuren, OK, Z 3 **10,- €**

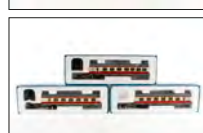

16517
3 Ortwein Wagen für Triebzug, Spur H0, creme/rot, Alterungsspuren, je im OK, Z 3 **10,- €**



16518
Bachmann Zug „Prussia“, Spur H0, mit Schlepptenderlok und 3 Wagen, Alterungsspuren, je im OK, Z 3 **10,- €**



16519
Röwa E-Lok „E 91 05“ 1405, Spur H0, grün, Alterungsspuren, OK, Z 3 **10,- €**



16520
Jouef 1-D-1 Schlepptenderlok „141-P-102“ 8269, Spur H0, grün/schwarz, Alterungsspuren, OK, Z 3 **10,- €**



16521
Jouef 2-C-2 Schlepptenderlok „232.U.1“ 8249, Spur H0, grün/schwarz, Alterungsspuren, OK, Z 3 **10,- €**



16522
Piko E-Lok „211 035-1“, Spur H0, rot/creme, Alterungsspuren, im Karton, Z 3 **10,- €**



16523
Hobby Trade Diesellok „ME 26-06“ 172606, Spur H0, gelb/silber, Alterungsspuren, OK, Z 3 **10,- €**



16524
Brekina Triebwagen „NE 81“ 64301, Spur H0, weiß/blau, Alterungsspuren, OK, Z 3 **10,- €**



16525
ACME int. Schlafwagen „4581“ 51000, Spur H0, blau, Alterungsspuren, OK, Z 3 **10,- €**



16526
Sachsenmodelle Triebwagen „VT 70 970“ 73100, Spur H0, silber, Alterungsspuren, OK, Z 3 **10,- €**



16527
Hobbytrain Diesellok „V 65 011“ 62658, Spur H0, rot, Alterungsspuren, OK, Z 3 **10,- €**



16528
Hobbytrain Diesellok „V 65 014“ 62650, Spur H0, rot, Alterungsspuren, OK, Z 3 **10,- €**



16529
THS Vogtlandbahn, Spur H0, grün/weiß, Alterungsspuren, OK, Z 3 **10,- €**



16530
2 Diesellokomotiven, Spur H0, Z 4 **10,- €**



16531
Konv. Anlagenzubehör, Spur H0, Kunststoff, Z 3 **10,- €**



16532
Konv. Märklin Eisenbahn, Spur H0, darunter Tenderlok und versch. Wagen, dabei Kabel, Straßenbahn-Bausatz und Trix Trafo, Z 3 **10,- €**



16533
SMT Rollenprüfstand, Spur H0, Alterungsspuren, OK, Z 3 **10,- €**



16534
Konv. Märklin Schienenmaterial, Spur H0, dazu Stellpult, Katalog und Trafo, Alterungsspuren, Z 3 **10,- €**



16535
Metropolitan 2-C-1 Schlepptenderlok „01 175“ 210, Spur H0, schwarz, Nr. 217, Alterungsspuren, OK, Innenverpackung fehlt, Z 3 **10,- €**



16536
Kato Triebwagen „ETA 515/ESA 815“ 30802, Spur H0, 2-teilig, rot, Alterungsspuren, OK, Z 3 **10,- €**



16537
Kato Triebwagen „ETA 176.004/ESA 176.008“ 73326, Spur H0, 2-teilig, rot, Alterungsspuren, OK, Z 3 **10,- €**



16538
Kato Triebwagen „SVT 877“ 30701-1, Spur H0, 2-teilig, creme/violett, Alterungsspuren, OK, Z 3 **10,- €**



16539
Kato Triebwagen „ET 25“ 307072, Spur H0, 2-teilig, creme/rot, Alterungsspuren, OK, Z 3 **10,- €**



16540
Kato Triebwagen „SVT 877“ 30701, Spur H0, 2-teilig, creme/violett, Alterungsspuren, OK, Z 3 **10,- €**



16541
Kato Triebwagen „ET 25“ 307071, Spur H0, 2-teilig, rot, Alterungsspuren, OK, Z 3 **10,- €**



16542
Kato Triebwagen „VT 04“ 30703, Spur H0, 2-teilig, rot, Alterungsspuren, OK, Z 3 **10,- €**



16543
E-Tenderlok „99 672“, Spurweite 9 mm (Spur H0e?), Metall, schwarz, Alterungsspuren, Z 3 **10,- €**



16544
Märklin Wagen-Set „InterCityNight“ 41771, Spur H0, beige/blau, Alterungsspuren, OK, Z 3 **10,- €**



16545
Märklin Hamo D-D Tenderlok „5773“ 8398, Spur H0, blau/schwarz, Alterungsspuren, OK, Z 3 **10,- €**



16546
Märklin Hamo 1-E Schlepptenderlok „52 3604“ 8393, Spur H0, grau, Alterungsspuren, OK, Z 3 **10,- €**



16547
Märklin Hamo 2-C-1 Schlepptenderlok „011 056-9“ 8390, Spur H0, schwarz, Alterungsspuren, OK, Z 3 **10,- €**



16548
Märklin Hamo 2-C-1 Schlepptenderlok „03 131“ 8397, Spur H0, schwarz, Alterungsspuren, OK, Z 3 **10,- €**



16549
Märklin Hamo D-D Tenderlok „96 017“ 8396, Spur H0, schwarz, Alterungsspuren, OK, Z 3 **10,- €**



16550
Märklin Hamo Diesellok „V 200 139“ 8381, Spur H0, rot/
grau, Alterungsspuren, OK, Z 3 **10,- €**



16551
Märklin Hamo E-Lok „128 001-5“ 38380, Spur H0, weiß/
rot, Alterungsspuren, OK, Z 3 **10,- €**



16552
Märklin Hamo 2-C-1 Schlepptenderlok „3644“ 38181, Spur H0,
grün/schwarz, Alterungsspuren, OK, Z 3 **10,- €**



16553
Roco Diesellok „Werkslok 2“, Spur H0, rot/creme, Alterungs-
spuren, Z 3 **10,- €**



16554
Fleischmann Diesellok „261 199-3“, Spur H0, rot, Alterungs-
spuren, Z 3 **10,- €**



16555
Fleischmann 2-C-2 Tenderlok „8957“, Spur H0, grün/
schwarz, Alterungsspuren, Z 3 **10,- €**



16556
Fleischmann Diesellok „221 131-6“, Spur H0, rot/grau,
Alterungsspuren, Z 3 **10,- €**



16557
Fleischmann 2-C-2 Tenderlok „8957“, Spur H0, grün/
schwarz, Alterungsspuren, Z 3 **10,- €**



16558
Fleischmann C-Schlepptenderlok „TWE“, Spur H0, grün/
schwarz, Alterungsspuren, Z 3 **10,- €**



16559
6 Fleischmann Wagen, Spur H0, weiß/rot, Alterungs-
spuren, Z 3 **10,- €**



16560
5 Fleischmann Wagen, Spur H0, weiß/rot, Alterungs-
spuren, Z 3 **10,- €**



16561
6 Fleischmann Wagen, Spur H0, weiß/rot, Alterungs-
spuren, Z 3 **10,- €**



16562
Fleischmann 1-E Schlepptenderlok „43 003“ 414301, Spur H0,
schwarz, Alterungsspuren, OK, Z 3 **10,- €**



16563
Fleischmann 1-D-1 Schlepptenderlok „39 105“, Spur H0,
grün/schwarz, Alterungsspuren, im Eigenbau-Karton, Z 3 **10,- €**



16564
Fleischmann ICE-Triebwagenzug 4460, Spur H0, 2-teilig,
weiß/rot, Alterungsspuren, OK, Z 3 **10,- €**



16565
Fleischmann Triebwagen 4430, Spur H0, 2-teilig, orangerot/
grau, Alterungsspuren, OK, Z 3 **10,- €**



16566
Fleischmann Triebwagen „InterCityExpress“ 4440, Spur H0,
2-teilig, weiß/rot, Alterungsspuren, OK, Z 3 **10,- €**



16567
Fleischmann 1-D-1 Schlepptenderlok „22 012“ 4122, Spur H0,
schwarz, Alterungsspuren, OK, Z 3 **10,- €**



16568
Fleischmann 1-E Schlepptenderlok „50 622“ 4805, Spur H0,
schwarz, Alterungsspuren, OK, Z 3 **10,- €**



16569
Fleischmann 1-D-1 Schlepptenderlok „41 270“ 4130, Spur H0,
schwarz, Alterungsspuren, OK, Z 3 **10,- €**



16570
Fleischmann 2-C-1 Schlepptenderlok „03 132“ 4103, Spur H0,
schwarz, Alterungsspuren, OK, Z 3 **10,- €**



16571
Fleischmann E-Lok „101 005-7“ 4355, Spur H0, grau/rot,
Alterungsspuren, OK, Z 3 **10,- €**



16572
Fleischmann E-Lok „151 021-3“ 4382, Spur H0, rot/schwarz,
Alterungsspuren, OK, Z 3 **10,- €**



16573
Fleischmann 1-E Schlepptenderlok „50 400“ 4175/92,
Spur H0, schwarz, Alterungsspuren, OK, Z 3 **10,- €**



16574
Fleischmann 1-D-1 Schlepptenderlok „39 103“ 4138, Spur H0,
schwarz, Alterungsspuren, OK, Z 3 **10,- €**



16575
Fleischmann C-Schlepptenderlok „89 6225“ 4115, Spur H0,
schwarz, Alterungsspuren, OK, Z 3 **10,- €**



16576
Fleischmann Diesellok „212 380-0“ 4230, Spur H0, rot,
Alterungsspuren, OK, Z 3 **10,- €**



16577
Fleischmann Diesellok „218 413-3“ 4233, Spur H0, creme/
türkis, Alterungsspuren, OK, Z 3 **10,- €**



16578
Fleischmann E-Tenderlok „94 956“ 4093, Spur H0, schwarz,
Alterungsspuren, OK, Z 3 **10,- €**



16579
Fleischmann 2-B Schlepptenderlok „13 1189“ 4113, Spur H0,
schwarz, Alterungsspuren, OK, Z 3 **10,- €**

	16580 Fleischmann 2-C-2 Tenderlok „78 247“ 4078, Spur H0, schwarz, Alterungsspuren, OK, Z 3 10,- €		16595 Fleischmann E-Lok „E 69 02“ 1302 G, Spur H0, grün, Alterungsspuren, OK, Z 3 10,- €
	16581 Fleischmann E-Lok „141 414-3“ 4326, Spur H0, rot/schwarz, Alterungsspuren, OK, Z 3 10,- €		16596 Fleischmann D-Tenderlok „2560“ 4819, Spur H0, grün/schwarz, Alterungsspuren, OK, Z 3 10,- €
	16582 Fleischmann 2-C-2 Tenderlok „78 434“ 4078, Spur H0, schwarz, Alterungsspuren, OK, Z 3 10,- €		16597 Fleischmann C-Tenderlok „6205“ 4010, Spur H0, grün/schwarz, Alterungsspuren, OK, Z 3 10,- €
	16583 Fleischmann Diesellok „218 137-8“ 4239, Spur H0, grau/orange/beige, Alterungsspuren, OK, Z 3 10,- €		16598 Fleischmann C-Tenderlok „2560“ 4819, Spur H0, grün/schwarz, Alterungsspuren, im Eigenbau-Karton, Z 3 10,- €
	16584 Fleischmann Diesellok „218 217-8“ 4234, Spur H0, creme/rot, Alterungsspuren, OK, Z 3 10,- €		16599 Fleischmann 1-C-Schlepptenderlok „24 074“ 954142, Spur H0, schwarz, Alterungsspuren, OK, Z 3 10,- €
	16585 Fleischmann Diesellok „218 356-4“ 4236, Spur H0, grau/rot, Alterungsspuren, OK, Z 3 10,- €		16600 Fleischmann 1-D-Schlepptenderlok „5353“ 4156, Spur H0, grün/schwarz, Alterungsspuren, OK, Z 3 10,- €
	16586 Fleischmann Diesellok „211 295-1“ 4229, Spur H0, rot, Alterungsspuren, OK, Z 3 10,- €		16601 Fleischmann 2-C-1 Schlepptenderlok „18 620“ 4118, Spur H0, schwarz, Alterungsspuren, OK, Z 3 10,- €
	16587 Fleischmann 1-C-1 Tenderlok „64 335“ 4061, Spur H0, schwarz, Alterungsspuren, OK, Z 3 10,- €		16602 Fleischmann 2-C-Schlepptenderlok „38 3865“ 4162/93, Spur H0, schwarz, Alterungsspuren, OK, Z 3 10,- €
	16588 Fleischmann 1-C-1 Tenderlok „64 263“ 4063, Spur H0, schwarz, Alterungsspuren, OK, Z 3 10,- €		16603 Fleischmann 2-C-1 Schlepptenderlok „03 1079“ 4171, Spur H0, schwarz, Alterungsspuren, OK, Z 3 10,- €
	16589 Fleischmann 2-C Tenderlok „76 001“ 4046, Spur H0, schwarz, Alterungsspuren, OK, Z 3 10,- €		16604 Fleischmann 1-D-1 Schlepptenderlok „2810“ 4139, Spur H0, grün/schwarz, Alterungsspuren, OK, Z 3 10,- €
	16590 Fleischmann 1-C-1 Tenderlok „64 268“ 4063, Spur H0, schwarz, Alterungsspuren, OK, Z 3 10,- €		16605 Fleischmann 2-C-1 Schlepptenderlok „03 161“ 4104, Spur H0, schwarz, Alterungsspuren, OK, Z 3 10,- €
	16591 Fleischmann E-Lok „141 441-6“ 4329, Spur H0, weiß/orange, Alterungsspuren, OK, Z 3 10,- €		16606 Fleischmann 2-C-1 Schlepptenderlok „03 1074“ 4172, Spur H0, schwarz, Alterungsspuren, OK, Z 3 10,- €
	16592 Fleischmann 1-D-2 Tenderlok „65 012“ 4065, Spur H0, schwarz, Alterungsspuren, OK, Z 3 10,- €		18000 5 Lone Star Eisenbahnpackungen, Spur N, mit Lokomotiven und Wagen, Alterungsspuren 10,- €
	16593 Fleischmann C-Schlepptenderlok „53 7752“ 4124, Spur H0, schwarz, Alterungsspuren, OK, Z 3 10,- €		18001 5 Etiketten-Sätze für Arnold Tankwagen 4320, Spur N 20,- €
	16594 Fleischmann E-Lok „141 237-8“, Spur H0, grün/schwarz, Alterungsspuren, im OK 4327, Z 3 10,- €		18002 10 Etiketten-Sätze für Arnold Straßenbahn 2960-76, Spur N 20,- €



18003
9 Etiketten-Sätze für Arnold Straßenbahn 2963-75, Spur N
20,- €

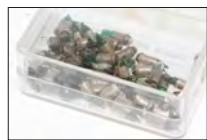

18004
Arnold Box mit Birnchen, Spur N
15,- €



18005
4 Arnold Bögen/Schiebebilder, Spur N
10,- €



18006
3 Arnold Bögen/Schiebebilder 2267-75, Spur N
10,- €



18007
Minitrix Zugpackung „Orient Express“ 1017, Spur N, Alterungsspuren, Innenverpackung NV, im leicht besch. OK, Z 2-3
10,- €



18008
4 Märklin Mini-Club Wagen als Christbaumanhänger 80611, 80620, 80622 und 80627, Spur Z, Alterungsspuren, je im OK, Z 2
10,- €



18009
Märklin Mini-Club Zugpackung 8163 S, Spur Z, wohl komplett, Alterungsspuren, Z 2-3
90,- €



19000
Rivarossi Feldschlösschen Bierwagen, Spur 0, Alterungsspuren, im Karton, Z 2
10,- €



19001
Märklin Schnellzugwagen 58011, Spur 1, blau, Alterungs- und Gebrauchsspuren, L 75, im tw besch. OK, Z 3
50,- €



19002
Märklin Schnellzugwagen 58021, Spur 1, grün, Alterungs- und Gebrauchsspuren, L 75, im tw besch. OK, Z 3
50,- €



19003
Märklin Schnellzugwagen mit Gepäckabteil 58051, Spur 1, grün, Alterungs- und Gebrauchsspuren, L 75, im tw besch. OK, Z 3
50,- €



19004
Märklin Schnellzug-Halbspeisewagen 58041, Spur 1, rot/blau, Alterungs- und Gebrauchsspuren, L 75, im tw besch. OK, Z 3
50,- €



19005
Konv. Modellbaubeschriftungen, Spur 0/1, Alterungs- und Gebrauchsspuren, Z 3
10,- €



19006
Konv. Peco Gleiszubehör, darunter Holzschwellen und Verbinder, Z 3
10,- €



19007
Micro Lokomotivbeschriftungen, Spur 1
10,- €

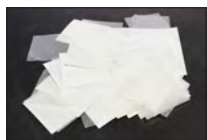

19008
Konv. Beschriftungen für Güterwagen G 10
10,- €

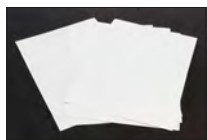

19009
Konv. Beschriftungen für Güterwagen Om 21
10,- €



19010
Konv. Beschriftungen für Kesselwagen
10,- €



19011
Konv. Beschriftungen für Güterwagen G 20
10,- €



19012
Konv. Beschriftungen für Kühlwagen
10,- €



19013
Konv. Beschriftungen für Güterwagen Raimo
10,- €



19014
Konv. Beschriftungen für Güterwagen
10,- €



19015
Modellbahnbeschriftung Bauer & Co. Stuttgart, Bausätze Spur 0
10,- €



19016
2 Elettren Personenwagen, Spur 0, braun, LS, L 40,5, Z 4
10,- €



19017
Hornby/Hachette Eisenbahn, Spur 0, Blech, CL, mit 2 Lokomotiven und 3 Wagen, Alterungsspuren, je im tw besch. OK, sonst Z 1-2
20,- €



19018
2 Märklin Güterwagen, Spur 1, braun, Alterungsspuren, L 30,5, Z 3
10,- €



19019
Konv. mit versch. Eisenbahnfiguren, meist für LGB, Alterungsspuren
10,- €



19020
2 LGB Personenwagen 3009 und 3010, Spur G, grün, tw NV, Z 3
10,- €



19021
Märklin Bausatz Lokschruppen 5617, Spur 1, wohl komplett, dazu Rungenwagen 5853, def., Alterungsspuren, Z 3
10,- €



19022
LGB Trafo „Jumbo“ 50100, Playmobil E-Lok und Dickie Zugpackung, meist Spur G, tw besch. und defekt, Z 3
10,- €



19023
Paya 1-C-1 Dampflokomotive 1101, Spur 0, elektr., grün/schwarz, mit Tender und 1 el. bel. Stirnlampe, Kleinteile tw besch., LS und Alterungsspuren, tw rissig, im leicht besch. OK, Z 3
50,- €



19024
Paya 1-C-1 Dampflokomotive 1101, Spur 0, elektr., schwarz, mit Tender und 1 el. bel. Stirnlampe, Kleinteile tw besch., LS und Alterungsspuren, tw rissig, im tw besch. Karton, Z 3
50,- €



19025
Paya ged. Güterwagen, Spur 0, braun, LS und Alterungsspuren, tw rissig, L 26, im Karton, Z 3
10,- €



19026
Paya Weinwagen, Spur 0, braun, LS und Alterungsspuren und tw rissig, L 26, im Karton, Z 3
10,- €



19027
Paya Rheingoldwagen, Spur 0, creme/blau, Alterungsspuren, L 34,5, im Karton, Z 3
10,- €



19028
Paya Speisewagen, Spur 0, grün, Alterungsspuren und rissig, L 35,5, im Karton, Z 3
10,- €



19029
Paya Pullmanwagen, Spur 0, creme/braun, Alterungsspuren und tw rissig, L 35, im Karton, Z 3
10,- €



19030
Paya Personenwagen, Spur 0, creme/braun, Alterungsspuren, tw rissig und NV, L 35, im Karton, Z 3
10,- €



19031
Paya Rheingoldwagen, Spur 0, weiß/blau, Alterungsspuren, Treppen tw verbogen, rissig, L 23,5, im Karton, Z 3
10,- €



19032
Paya Rheingoldwagen, Spur 0, weiß/blau, Alterungsspuren, Treppen tw verbogen, rissig, L 23,5, im Karton, Z 3
10,- €



19033
Paya Rheingoldwagen, Spur 0, weiß/blau, Alterungsspuren, Treppen tw verbogen, rissig, L 23,5, im Karton, Z 3
10,- €



19034
Paya Rheingoldwagen, Spur 0, weiß/blau, Alterungsspuren, Treppen tw verbogen, rissig, L 23,5, im Karton, Z 3
10,- €



19035
Paya Rheingoldwagen, Spur 0, weiß/blau, Alterungsspuren, Treppen tw verbogen, rissig, L 23,5, im Karton, Z 3
10,- €



19036
ETS Vacuum Kesselwagen 475, Spur 0, rot/schwarz, Alterungsspuren, L 19,5, OK, Z 2
10,- €



19037
ETS Esso Kesselwagen 466, Spur 0, silber/schwarz, Alterungsspuren, L 19,5, OK, Z 2
10,- €



19038
Lionel 1-D-2 Schlepptenderlokomotive 736, Spur 0, elektr., schwarz, LS und Alterungsspuren, Z 3
50,- €



19039
Lionel 1-B-1 Schlepptenderlokomotive 244, Spur 0, elektr., schwarz, LS und Alterungsspuren, Z 3
20,- €



19040
Lionel Diesellokomotive 622, Spur 0, elektr., schwarz, LS und Alterungsspuren, Z 3
30,- €



19041
Lionel 1-C-1 Schlepptenderlokomotive 2026, Spur 0, elektr., schwarz, LS und Alterungsspuren, Z 3
30,- €



19042
3 Lionel Güterwagen, Spur 0, LS und Alterungsspuren, Z 3
10,- €



19043
3 Lionel Wagen, Spur 0, LS und Alterungsspuren, je im tw besch. und NV Karton, Z 3
10,- €



19044
Lionel 1-B-1 Schlepptenderlokomotive 1130, Spur 0, elektr., schwarz, LS und Alterungsspuren, je im tw besch. und NV Karton, Z 3
20,- €



19045
2 Lionel Güterwagen, Spur 0, LS und Alterungsspuren, je im tw besch. und NV Karton, Z 3
20,- €



19046
2 Lionel Güterwagen, Spur 0, LS und Alterungsspuren, Z 3
20,- €



19047
3 Lionel Güterwagen, Spur 0, LS und Alterungsspuren, Z 3
20,- €



19048
4 Lionel Güterwagen, Spur 0, LS und Alterungsspuren, Z 3
20,- €



19049
2 ETS Güterwagen, Spur 0, LS, L 19,5, Z 3
10,- €



19050
Märklin Replik-Storchbeinlokomotive 11111, Spur 1, Uhrwerk intakt, HL, mit Tender und Schlüssel, Alterungsspuren und LS, sonst noch Z 2
20,- €



19051
LGB Jubiläums-Wagen 40502, Spur G, rot, Alterungsspuren, OK, Z 1-2
10,- €



19052
Märklin ged. Güterwagen 58267, Spur 1, braun, Alterungsspuren, OK, Z 1-2
10,- €



19053
Piko C-Tenderlok „80 005“, Spur G, schwarz, dazu Kleinteile,
Alterungsspuren, sonst Z 2 **10,- €**



19054
3 LGB Packungen 2x 3030 und 5050, Spur G, Z 3 **10,- €**



19055
10 Merten Figurensets, Spur 0, je in OVP **10,- €**



19056
4 Eisenbahnfiguren, Kunststoff, LS, H 5, Z 3 **10,- €**



19057
Gehäuse von Triebwagen, wohl Spur 1, 3-teilig, als Ersatzteile **10,- €**