



räder | design stories





„Komm, wir bring'n die  
Welt zum Leuchten,  
egal woher du kommst”

*(Adel Tawil in "Zuhause")*

Mit viel Liebe zum Detail bringen  
unsere Lichthäuser die Welt  
zum Leuchten.



Liebe Kundinnen und Kunden,

ankommen, sich geborgen fühlen, Ruhe finden: all das versprechen die räder Lichthäuser, wenn sie für Sie leuchten. Sie laden dazu ein, innezuhalten und auf sich achtzugeben. In diesem Katalog können Sie etwas über die Story der Lichthäuser erfahren – eine Story, die verheißt, dass die Lichthäuser ein Ort sind, um anzukommen: ankommen bei sich selbst, ankommen im eigenen Zuhause, ankommen im Leben.

Mit ihren feinen Details, ihrem Sammelcharakter im modernen Design erhellen räder Lichthäuser Ihr Zuhause – weltweit. Bereits vor über 25 Jahren, als das erste räder Lichthaus die Welt erblickte und damit den Grundstein für die andauernde Häuschen-Begeisterung legte, ließen wir es gemeinsam leuchten. Immer mehr Menschen möchten erfahren, welche spannenden Geschichten die räder Häuser hinter jedem beleuchteten Fenster, hinter jeder erhellten Tür verheißten.

So unverkennbar wie wir sind auch unsere Lichthäuser. Ob glattes Porzellan, Fachwerkhaus oder Klinkeroptik mit Giebeldach: Jedes der Unikate erzählt eine individuelle Geschichte. Mit viel Hingabe kreiert das räder Designteam poetische Welten, schafft Heimat und Lichtblicke aus Porzellan.

Als wichtiger Teil der räder DNA sind unsere Lichthäuser nicht mehr aus unserem Programm wegzudenken und werden als Marke in ihrem neuen Gewand noch lange wahre Freude bereiten. So werden die von den vielen Lichthaus-Fans geschätzte Handwerkskunst, das einzigartige Design und die Detailverliebtheit der Porzellanhäuser Ihre Kundinnen und Kunden auch in Zukunft erfreuen. Passend zum für räder besonderen Jahr 2024 kommt auch das neue Lichthaus ganz einzigartig daher. Dieses sowie die über 50 weiteren unverkennbaren Lichthäuser präsentieren wir Ihnen auf den folgenden Seiten.

Lassen Sie sich in die Welt der räder Originale entführen und entdecken Sie die vielen Geschichten, die hinter jedem beleuchteten Fenster auf Sie warten. Komm, wir bringen die Welt zum Leuchten!

Es grüßt Sie herzlich



Michael Meier



## angekommen

**Unsere Lichthäuser** · Das Original von räder. Über das ganze Jahr sind die absoluten Designklassiker dekorative Highlights, die besonders in den Abendstunden durch sanfte Lichtspiele eine wohlige Atmosphäre verbreiten. Von Hand ausgeschnittene kleine Türen und Fenster in unglasiertem Porzellan machen jedes Lichthaus zum Unikat, das seine eigene zauberhafte Geschichte erzählt.

**In uns ruhen** · Eine der stärksten und angenehmsten Empfindungen ist das Angekommen Sein. Ausgeglichen und in ein Gefühl der Sicherheit gebettet. Längst nicht mehr rastlos und suchend, sondern von tiefer Ruhe umgeben. Selbstbestimmt und unabhängig, bereit für das, was kommt. Wann fühlen wir uns angekommen? Angekommen bei uns selbst, wenn wir eigenständig Entscheidungen treffen, überdenken, verwerfen. Aus voller Überzeugung dahinterstehen, egal was andere denken. Wir entscheiden, was uns guttut, verstellen uns nicht, ruhen in uns selbst. Voller Zufriedenheit strahlen wir und stecken andere damit an.







räder | design stories

## Strahlend

**Urban** · Die Lichter der Stadt begrüßen uns von weitem, sie verheißen Leben hinter jedem erleuchteten Fenster. So viele Geschichten, Schicksale, Momente, Themen und unsere mittendrin. Lichthäuser in verschiedenen Größen, mal puristisch und schlicht, mal mit auffälligen Giebeln, manche mit Steinstruktur, andere glatt, bilden die Gebäude der Stadt ab.

**Poesie** · Kleinen Häuschen mit verspielten Details, verzaubern immer wieder aufs Neue und lassen uns die Welt aus anderen Blickwinkeln betrachten. Aufgesetzte Porzellanfigürchen, feine Perforationen und eingeprägte Worte berühren das Herz. Umgeben von einem sanften Lichtschein erstrahlt Alles in entrücktem Glanz.

**Weihnachten** · Zarte Strukturen auf gradliniger Form, händisch ausgeschnittene Sterne und Prägungen, die altbekannte Geschichten erzählen, erzeugen ein kleines bisschen Nostalgie. Sie bringen einen weihnachtlichen, märchenhaften Hauch in jedes Zuhause und erhellen dunkle Winterabende.





Einzigartige Unikate – liebevolle Details,  
zarte Konturen und kleinteilige Handwerkskunst  
zeichnen die original räder Lichthäuser aus.



**emotionen** · design · freude · glück · **persönlich**  
herzerwärmend · bewusstsein · stimmungsvoll · fühlen  
zauber · **handgemacht** · zart · **fühlen** · **schenken**  
freunde · kleinigkeit · achtsam · leuchten · kerzenschein  
sinne · augenblick · **detail** · design · filigran klar  
edel · **qualität** · zauberhaft · natur · fein · weich  
herzschlag · augenzwinkern · besonders · verwunschen  
zurückhaltend · stories · urban · poesie · hauchdünn  
durchscheinen · perforation · unglasiert · **porzellan**  
wunder · unique · **liebe** · ästhetik · worte · balance  
angekommen · **familie** · giebel · **zuhause** · abend  
stärke · ornament · sanft · licht · weiß · bedacht  
gold · haptik · wortstark · linie · natürlich · heimat  
entdecken · pur · haus · unverfälscht · **geschichten**  
idee · hütte · organisch · **zeitlos** · ruhe · geschenk  
kombinierbar · **gemeinsam** · vielfalt · stadt · klarheit  
herz · frieden · kreieren · **berührung** · leidenschaft  
detail · zärtlichkeit · bedeutung · klitzeklein · anfassen  
humor · **unverwechselbar** · handwerkskunst · zeit  
tatendrang · **echt** · träume · **leichtigkeit** · schweben  
neutral · mauerwerk · zurückhaltend · blickfang · lächeln  
erinnerungen · begleiter · ausdruck · lichterglanz · stern  
verbunden · teilen · überraschen · fenster · schlicht

# Lichthäuser

Mehr als 50 verschiedene Ausführungen lassen sich zu ganzen Lichthausstädten kombinieren und strahlen gemeinsam um die Wette. Entdecken sie die verschiedenen Kollektionen.

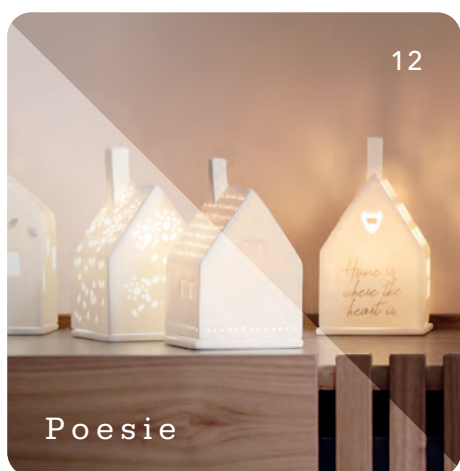



Lichthäuser Poesie





Lichthäuser. Frieden - Design: Ruh. Material: Porzellan. Unglasiert. Mit Prägung, Relief und Kerzenteller.



**Friedenstaube**

↔ 7,3 cm, † 12 cm, ↗ 7,3 cm.  
Nr.: 17303. VE: 4. UVP: 19,95 €



**Frieden, Peace (mehrsprachig)**

↔ 7,3 cm, † 11,5 cm, ↗ 7,3 cm.  
Nr.: 17302. VE: 4. UVP: 19,95 €

Symbolisch Frieden  
bringen und verbreiten.



Lichthäuser. Fachwerkhaus · Design: Gerke. Material: Porzellan.  
Unglasiert. Mit Türen, Fenstern und Kerzenteller.



**Klein**  
↔ 7 cm, † 12 cm, ↗ 7,5 cm.  
Nr.: 15115. VE: 4. UVP: 17,95 €



**Groß**  
↔ 9,5 cm, † 19 cm, ↗ 10 cm.  
Nr.: 15116. VE: 2. UVP: 28,95 €

**Lichthaus** · Goldener Schornstein  
 Design: Gerke. Material: Porzellan. Unglasiert.  
 Mit Relief, Fenstern und Kerzenteller.  
 Schornstein gold glasiert. ↔ 8 cm, † 10,5 cm, ↗ 8 cm.  
 Nr.: 90446. VE: 4. UVP: 22,95 €



**Lichthaus** · Gaubenhaus  
 Design: Gerke. Material: Porzellan. Unglasiert.  
 Mit Relief, Fenstern und Kerzenteller.  
 ↔ 12,5 cm, † 14,5 cm, ↗ 10 cm.  
 Nr.: 16779. VE: 2. UVP: 34,95 €



**Lichthäuser** · Design: Ruh. Material: Porzellan. Unglasiert. Mit Türen, Fenstern und Kerzenteller.



**Liebe macht aus einem Haus ein Zuhause**  
 ↔ 7 cm, † 10,5 cm, ↗ 7 cm.  
 Nr.: 17444. VE: 6. UVP: 16,95 €



**Home is where the heart is**  
 ↔ 8 cm, † 13 cm, ↗ 7,2 cm.  
 Nr.: 17438. VE: 6. UVP: 16,95 €



**Zuhause**

↔ 7 cm, † 13 cm, ↗ 7 cm.

Nr.: 13592. VE: 6. UVP: 16,95 €



**Herzallerliebste**

↔ 7 cm, † 13 cm, ↗ 7 cm.

Nr.: 90534. VE: 6. UVP: 16,95 €

Feine Perforationen, verspielte Details und eingeprägte Worte berühren das Herz.

Lichthäuser · Design: Gerke. Material: Porzellan. Unglasiert. Teilweise mit Prägung und Relief. Mit Kerzenteller.



**Tritt ein bring Glück hinein**  
 ↔ 7 cm, † 13 cm, ↗ 7 cm.  
 Nr.: 90430. VE: 6. UVP: 16,95 €



**Blumenwiese**  
 ↔ 7 cm, † 13 cm, ↗ 7 cm.  
 Nr.: 14725. VE: 6. UVP: 16,95 €



**Herz**  
 ↔ 7 cm, † 10 cm, ↗ 7 cm.  
 Nr.: 88950. VE: 6. UVP: 16,95 €



**Lichtzauber**  
 ↔ 7 cm, † 10 cm, ↗ 7 cm.  
 Nr.: 9479. VE: 6. UVP: 16,95 €



**Zeit | Glück**  
 ↔ 7 cm, † 10 cm, ↗ 7 cm.  
 Nr.: 9478. VE: 6. UVP: 16,95 €



**Lichthäuser** · Design: Ruh. Material: Porzellan. Unglasiert.  
Mit Prägung, Fenstern, 3-dimensionalen Elementen und Kerzenteller.



**Vogelhaus** · ↔ 7 cm, † 13 cm, ↗ 7 cm.  
Nr.: 15111. VE: 4. UVP: 19,95 €



**Baumhaus** · ↔ 7 cm, † 13 cm, ↗ 7 cm.  
Nr.: 15112. VE: 4. UVP: 19,95 €



**Katze** · ↔ 7 cm, † 13 cm, ↗ 7 cm.  
Nr.: 16221. VE: 4. UVP: 19,95 €

**Lichthäuser. Kapelle** · Design: Özkaya. Material: Porzellan. Unglasiert.  
Mit Prägung, Fenstern und goldener Glasur. Mit Kerzenteller.



**Kleine Kapelle** · ↔ 8 cm, † 14 cm, ↗ 7 cm.  
Nr.: 90535. VE: 4. UVP: 19,95 €



**Große Kapelle** · ↔ 12,5 cm, † 22,5 cm, ↗ 11 cm.  
Nr.: 90536. VE: 2. UVP: 34,95 €



**Lichthäuser. Kirche** · Design: Yurtcu. Material: Porzellan. Unglasiert. Mit Prägung, Fenstern und Kerzenteller.



**Kleine Kirche** · ↔ 9 cm, † 18 cm, ↗ 9 cm.  
Nr.: 13140. VE: 4. UVP: 20,95 €



**Große Kirche** · ↔ 12 cm, † 23 cm, ↗ 11,5 cm.  
Nr.: 89023. VE: 2. UVP: 28,95 €



Lichthäuser Urban





**Mini Lichthäuser** · Design: räder. Material: Porzellan. Unglasiert. Mit Türen, Fenstern und Kerzenteller.



**Gästehaus**  
↔ 6 cm, ↑ 13 cm, ↗ 6 cm.  
Nr.: 89802. VE: 6. UVP: 15,95 €



**Wohnhaus**  
↔ 6 cm, ↑ 11 cm, ↗ 6 cm.  
Nr.: 89803. VE: 6. UVP: 15,95 €

Von Hand ausgeschnittene Fenster  
und Türen machen jedes Lichthaus  
zum Unikat.



**Rathaus**  
↔ 6 cm, ↑ 12,5 cm, ↗ 6 cm.  
Nr.: 89804. VE: 6. UVP: 15,95 €



**Traumhaus**  
↔ 6 cm, ↑ 13 cm, ↗ 6 cm.  
Nr.: 89805. VE: 6. UVP: 15,95 €

Mini Lichthäuser · Design: räder. Material: Porzellan. Unglasiert. Mit Türen, Fenstern und Kerzenteller.

Charmante Giebel ziehen  
alle Blicke auf sich.



**Grachtenhaus**  
↔ 6 cm, † 13,5 cm, ↗ 6 cm.  
Nr.: 13914. VE: 6. UVP: 15,95 €



**Giebelhaus**  
↔ 6 cm, † 11 cm, ↗ 6,5 cm.  
Nr.: 13915. VE: 6. UVP: 15,95 €



**Stadthaus**  
↔ 5,5 cm, † 10,5 cm, ↗ 6 cm.  
Nr.: 13916. VE: 6. UVP: 15,95 €





**Herrenhaus**  
 ↔ 6 cm, † 12,5 cm, ↗ 6 cm.  
 Nr.: 13917. VE: 6. UVP: 15,95 €



**Lichthäuser. Backsteinhaus** · Design: Gerke.  
 Material: Porzellan. Unglasiert. Mit Relief, Türen,  
 Fenstern und Kerzenteller.



**Klein**  
 ↔ 7,5 cm, † 16 cm, ↗ 8 cm.  
 Nr.: 90682. VE: 2. UVP: 24,95 €



**Groß**  
 ↔ 9 cm, † 21 cm, ↗ 9,5 cm.  
 Nr.: 90683. VE: 2. UVP: 29,95 €



**Lichthaus** · Design: Live wires. Material: Porzellan. Unglasiert. Mit Relief, Fenstern und Kerzenteller.



**Stadtvilla**  
↔ 13,5 cm, ↓ 13,5 cm, ↗ 12 cm.  
Nr.: 90704. VE: 2. UVP: 27,95 €

**Lichthäuser** · Design: räder. Material: Porzellan. Unglasiert. Mit Türen, Fenstern und Kerzenteller.



**Haus klein** · ↓ 13 cm.  
Nr.: 10843. VE: 4. UVP: 16,95 €



**Haus runde Tür** · ↓ 15 cm.  
Nr.: 10844. VE: 4. UVP: 21,95 €



**Haus Walmdach** · ↓ 16,5 cm.  
Nr.: 12957. VE: 4. UVP: 19,95 €



**Haus kleine Fenster** · † 17 cm.  
Nr.: 10845. VE: 4. UVP: 19,95 €



**Haus große Tür** · † 19 cm.  
Nr.: 10846. VE: 4. UVP: 19,95 €



**Haus Giebeldach** · † 20 cm.  
Nr.: 12958. VE: 4. UVP: 21,95 €

**Lichthaus Sortiment**

18 Stück, 2 je Design (10843-10848, 12957/58, 14446). Nr.: 14447. VE: 1



Lichthäuser · Design: räder. Material: Porzellan. Unglasiert. Mit Türen, Fenstern und Kerzenteller.



**Haus Spitzdach** · † 20 cm.  
Nr.: 10847. VE: 4. UVP: 19,95 €



**Haus Turm** · † 20,5 cm.  
Nr.: 14446. VE: 4. UVP: 19,95 €



**Haus große Fenster** · † 22 cm.  
Nr.: 10848. VE: 4. UVP: 21,95 €



**Große Lichthäuser** · Design: räder. Material: Porzellan. Unglasiert.  
Mit Türen, Fenstern und Kerzenteller.



**Spitzdach**  
↔ 11 cm, ↑ 30,5 cm, ↗ 12 cm.  
Nr.: 90338. VE: 2. UVP: 69,95 €





**Große Lichthäuser** · Design: räder. Material: Porzellan.  
Unglasiert. Mit Türen, Fenstern und Kerzenteller.



**Große Fenster**  
↔ 9 cm, † 30 cm, ↗ 10 cm.  
Nr.: 90629. VE: 2. UVP: 69,95 €



Die großen Ausführungen unserer Lichthäuser  
sind Highlights jeder Häusergruppe oder  
wirken besonders als Solitäre.



**Giebeldach**  
↔ 15,5 cm, † 31,5 cm, ↗ 11,5 cm.  
Nr.: 90337. VE: 2. UVP: 69,95 €



# Lichthäuser Weihnachten





**Lichthaus · Skihütte**

Design: räder. Material: Porzellan. Unglasiert.

Holzplatte aus behandeltem Akazienholz.

↔ 18 cm, ↓ 13 cm, ↗ 12 cm.

Nr.: 92469. VE: 2. UVP: 49,95 €



**LED Lichtleiste · Für Poesielichter, Lichthäuser und Lichttüten.**

Material: Holzleiste aus Akazienholz inklusive 6 bzw. 18 LEDs. Mit USB-Kabel und Stromstecker.



**Kurz**

↔ 16 cm, ↓ 8 cm, ↗ 9 cm.

Nr.: 307. VE: 1. UVP: 44,95 €



**Lang**

↔ 46 cm, ↓ 8 cm, ↗ 9 cm.

Nr.: 308. VE: 1. UVP: 89,95 €

**Lichthaus** · Winterzeit Krippe  
Design: Gerke. Material: Porzellan. Unglasiert.  
Mit Relief, Türen, Fenstern und Kerzenteller.  
↔ 10 cm, ↓ 10 cm, ↗ 7 cm.  
Nr.: 88292. VE: 6. UVP: 22,95 €



Unglasiertes, zartes Porzellan lässt  
Licht nach außen schimmern und  
Wunder entdecken.

**Lichthäuser** · Design: räder. Material: Porzellan. Unglasiert. Mit Relief, Türen, Fenstern und Kerzenteller.



**Baum** · ↔ 7 cm, ↓ 10 cm, ↗ 7 cm.  
Nr.: 87288. VE: 6. UVP: 16,95 €



**Sterne** · ↔ 7 cm, ↓ 10 cm, ↗ 7 cm.  
Nr.: 87289. VE: 6. UVP: 16,95 €

Lichthäuser. Lebkuchen · Design: Gerke. Material: Porzellan. Unglasiert. Prägung, Relief und Kerzenteller.



**Lebkuchenhaus Herz**  
↔ 8 cm, ↑ 13,5 cm, ↗ 8 cm.  
Nr.: 90319. VE: 4. UVP: 19,95 €



**Lebkuchenhaus Schneeball**  
↔ 9 cm, ↑ 14 cm, ↗ 8,5 cm.  
Nr.: 90318. VE: 4. UVP: 19,95 €



**Lichthaus** · Großes Lebkuchenhaus  
Design: Gerke. Material: Porzellan.  
Unglasiert. Prägung, Relief und Kerzenteller.  
↔ 16,5 cm, † 20 cm, ↗ 9 cm.  
Nr.: 90317. VE: 2. UVP: 38,95 €



**Lichthäuser** · Design: Özkaya. Material: Porzellan. Unglasiert. Mit ausgestanztem Text.



**It's the most wonderful time of the year**  
↔ 6,7 cm, † 12 cm, ↗ 6,7 cm.  
Nr.: 92417. VE: 4. UVP: 16,95 €



**Jedem Anfang wohnt ein Zauber inne**  
↔ 8 cm, † 13,5 cm, ↗ 8 cm.  
Nr.: 92418. VE: 4. UVP: 19,95 €



**The best journey...**  
↔ 8,3 cm, † 15 cm, ↗ 8,3 cm.  
Nr.: 92419. VE: 4. UVP: 22,95 €



**Heimat ist kein Ort**  
↔ 9,5 cm, † 16,5 cm, ↗ 9,5 cm.  
Nr.: 92420. VE: 4. UVP: 24,95 €



Hängende Lichthäuser mit gold  
glasierter Aufhängung bringen das  
Leuchten auf neue Ebenen.

**Hängende Lichthäuser** · Design: Sowa.

Material: Porzellan. Unglasiert. Hinten offen. Mit Türen, Fenstern und gold glasiertem Ring als Aufhängung. Goldfarbenes Stahlseil. Vorgesehen für die Nutzung mit LED-Lichtern oder Lichterketten. Nicht für die Nutzung mit Teelichtern und Kerzen geeignet.



**Eckig · Groß**

↔ 8 cm, † 16 cm, ↗ 8 cm.  
Nr.: 90678. VE: 4. UVP: 27,95 €



**Eckig · Klein**

↔ 6 cm, † 12 cm, ↗ 6 cm.  
Nr.: 90679. VE: 6. UVP: 19,95 €



**Rund · Groß**

† 16 cm, Ø 9,5 cm.  
Nr.: 90680. VE: 4. UVP: 27,95 €



**Rund · Klein**

† 12 cm, Ø 7,3 cm.  
Nr.: 90681. VE: 6. UVP: 19,95 €



Lichthäuser LED

**Himmlische Schwestern · LED Lichthaus** · Design: Krauss | Özkaya.  
Material: Porzellan mit Decal, teils glasiert, eingeklebtes LED-Modul inkl. 3 Batterien LR44.



**New Edition 9** · ↔ 7 cm, † 12 cm, ↗ 7,5 cm.  
Nr.: 92328. VE: 4. UVP: 22,95 €



Das neue, farbenfrohe Lichthaus mit  
den himmlischen Schwestern bringt  
Freude und Zuversicht.

**LED Lichthäuser** · Design: Sowa. Material: Porzellan. Glasiert und unglasiert. Mit goldenen Decals, Relief und Prägungen. Eingeklebtes LED Modul inklusive 3 Batterien LR44.



Vorderseite

**Zauberhaft verträumte Tage...** · ↔ 5 cm, † 8 cm, ↗ 5 cm.  
Nr.: 92504. VE: 6. UVP: 12,95 €



new

Rückseite



Vorderseite

**You are my light** · ↔ 5 cm, † 11 cm, ↗ 5 cm.  
Nr.: 92507. VE: 6. UVP: 14,95 €



new

Rückseite



Vorderseite



**Mehrsprachig** · ↔ 5 cm, † 8 cm, ↗ 5 cm.  
Nr.: 92505. VE: 6. UVP: 12,95 €



Vorderseite



Rückseite

**Über deinem Zuhause...** · ↔ 5 cm, † 11 cm, ↗ 5 cm.  
Nr.: 92506. VE: 6. UVP: 14,95 €

## Ein unvergleichliches Team

Seit 1968 ist räder ein Unternehmen, das kleine einzigartige Aufmerksamkeiten für besondere Momente erschafft und den Menschen damit eine Freude bereitet. Unser hauseigenes Design Department entwirft Produkte, die Geschichten erzählen – vom Leben, vom Lieben und vom Lachen. Jedes Teammitglied verbindet die Leidenschaft für unsere außergewöhnlichen Produkte sowie den Wunsch, unseren Kunden immer wieder aufs Neue ein Lächeln auf die Lippen zu zaubern. Dafür arbeiten wir jeden Tag Hand in Hand mit spürbarer, ansteckender Begeisterung, die sich auf unsere Partner und Kunden überträgt.

### Geschäftsleitung

---



**Michael Meier**  
Geschäftsführung



**Daniela Bischoff**  
Referentin der  
Geschäftsführung

## Design Department

---



**Lisa Hampe**  
Head of Design



**Tanja Brun**  
Design



**Sarah Blienert**  
Design



**Cornelia Özkaya**  
Design



**Maike Gerke**  
Design



**Jana Sowa**  
Design



**Dajana Goldberg**  
Design



**Elisabeth Gey**  
Design



**Chantal Dahmann**  
Design



**Nadja Blomquist**  
Design

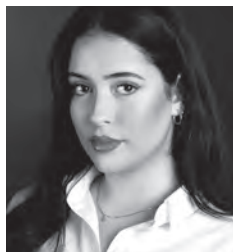

**Cathrin Moss**  
Design

## Marketing Department

---



**Kay Skowronnek**  
Marketingleitung



**Cornelia Nienhoff**  
Marketingassistentin



**Lara Erwig**  
Marketing | PR

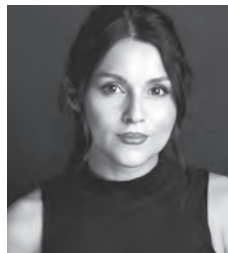

**Cansu Senjawi**  
Fotografin



**Marlen Schley**  
Grafikdesign



**Lea Prinz**  
Grafikdesign



**Pia Mähltz**  
Grafikdesign



**Tatjana Hayn**  
Grafikdesign

## Vertrieb

---



**Nicola Hoffmann**  
Vertriebsleitung  
Telefon: + 49 [0] 234  
95 987 34  
nicola.hoffmann  
@raeder.de



**Nicole Guse**  
Vertriebsleitung |  
Innendienst  
Telefon: + 49 [0] 234  
95 987 14  
nicole.guse  
@raeder.de



**Gesine Rettberg**  
Innendienst  
Telefon: + 49 [0] 234  
95 987 53  
gesine.rettberg  
@raeder.de



**Kerstin Sure**  
Innendienst  
Telefon: + 49 [0] 234  
95 987 30  
kerstin.sure  
@raeder.de



**Christina Völker**  
Innendienst  
Telefon: + 49 [0] 234  
95 987 19  
christina.voelker  
@raeder.de



**Katrin Hilje**  
Innendienst  
Telefon: + 49 [0] 234  
95 987 25  
katrin.hilje  
@raeder.de



**Susanne Ptaszynski**  
Key Account  
Telefon: + 49 [0] 234  
95 987 13  
susanne.ptaszynski  
@raeder.de



**Tiana Fliß**  
Key Account  
Telefon: + 49 [0] 234  
95 987 26  
tiana.fliiss  
@raeder.de



**Laura Welke**  
Key Account  
Telefon: + 49 [0] 234  
95 987 17  
laura.welke  
@raeder.de

## Außendienst

---



**Cordula Köhler**  
Mobil: + 49 [0] 171  
209 42 36  
cordula.koehler  
@raeder.de

**PLZ**  
01000 - 02999  
04000 - 06799  
07000 - 09999  
36400 - 36499  
37200 - 37399  
38800 - 38999  
98000 - 99999



**Gunnar Frohberg**  
Mobil: + 49 [0] 163  
346 75 90  
gunnar.frohberg  
@raeder.de

**PLZ**  
03000 - 03999  
06800 - 06999  
10000 - 19999  
23920 - 23999  
39000 - 39999



**Tanja von der Born**  
Mobil: + 49 [0] 170  
960 02 32  
tanja.vonderborn  
@raeder.de

**PLZ**  
20000 - 23909  
23910 - 23919  
24000 - 25999  
29000 - 29999



**Tanja Rulfs**  
Mobil: + 49 [0] 170  
813 81 97  
tanja.rulfs  
@raeder.de

**PLZ**  
26000 - 28999  
49000 - 49999



**Marianne Hoppe**  
Mobil: + 49 [0] 151  
649 594 37  
marianne.hoppe  
@raeder.de

**PLZ**  
30000 - 33999  
37000 - 37199  
37400 - 38799



**Benjamin Hoppe**  
Mobil: + 49 [0] 175  
834 64 00  
benjamin.hoppe  
@raeder.de

**PLZ**  
40000 - 41999  
45000 - 47999



**Daniela Brauns**  
Mobil: + 49 [0] 170  
984 96 78  
daniela.brauns  
@raeder.de

**PLZ**  
34000 - 36399  
60000 - 63699  
64000 - 65999



**Michael Schäble**  
Mobil: + 49 [0] 171  
161 83 34  
michael.schaeble  
@raeder.de

**PLZ**  
50000 - 53999  
56000 - 57999  
58500 - 58599  
58800 - 58999

## Außendienst

---



**Kim Feige**  
 Mobil: + 49 [0] 151  
 208 376 54  
 kim.feige  
 @raeder.de

**PLZ**  
 42000 - 42999  
 44000 - 44999  
 48000 - 48999  
 58000 - 58499  
 58600 - 58799  
 59000 - 59999



**Patrick Horn**  
 Telefon: + 49 [0] 612  
 799 74 02  
 Mobil: + 49 [0] 163  
 542 08 83  
 patrick.horn  
 @raeder.de

**PLZ**  
 54000 - 55999  
 66000 - 69999  
 Luxemburg



**Bernd Götzenberger**  
 Telefon: + 49 [0] 841  
 379 99 09  
 Mobil: + 49 [0] 171  
 527 44 45  
 bernd.goetzenberger  
 @raeder.de

**PLZ**  
 80000 - 87999  
 88100 - 88179  
 89300 - 89499



**Carsten Sachs**  
 Telefon: + 49 [0] 951  
 500 758  
 Mobil: + 49 [0] 171  
 810 43 52  
 carsten.sachs  
 @raeder.de

**PLZ**  
 63700 - 63999  
 90000 - 97999

## Außendienst Export

---



**Wolfgang Abele**  
 Telefon: + 49 [0] 712  
 150 91 87  
 Mobil: + 49 [0] 170  
 385 79 34  
 wolfgang.abele  
 @raeder.de

**PLZ**  
 70000 - 79999  
 88000 - 88099  
 88180 - 89299  
 89500 - 89999



**Bruno Meienberg**  
 Telefon: + 41 446  
 832 545  
 bruno.meienberg  
 @raeder.de

**CH / FL**  
 meitrade



**Felicitas Nuyken**  
 Mobil: + 43 67  
 670 298 90  
 felicitas.nuyken  
 @raeder.de

**AT**

## Export

---



**André Sliwka**  
Export Manager  
Telefon: + 49 [0] 234  
95 987 24  
andre.sliwka  
@raeder.de



**Ann-Sofie Kabuth**  
Export  
Telefon: + 49 [0] 234  
95 987 54  
ann-sofie.kabuth  
@raeder.de



**Anja Schulz**  
Export  
Telefon: + 49 [0] 234  
95 987 44  
anja.schulz  
@raeder.de

**AU**  
McMillan Cards & Paper Pty Ltd  
www.mcmillancards.com.au  
enquiries@mcmillancards.com.au

**BE**  
Eurostyle SPRL  
www.eurostyle.be  
info@eurostyle.be

**DK**  
By-Holm Aps  
Hanne Holm  
hanne@by-holm.dk

**ES**  
NACA Deco SL  
info@nacadeco.com  
www.nacadeco.com

**FI**  
Oy Winter Textiles Ab  
Gun Winter  
gun@magasin.nu

**FR**  
Made In  
www.agencemadein.com  
contact@agencemadein.com

**GR**  
Tsanta & Charti Ltd.  
xbobolaki@gmail.com

**IT**  
Merito Srl  
info@merito.it  
www.merito.it

**JP**  
Nankai Tsusho  
www.nankaitsusho.com  
info@nankaitsusho.co.jp

**NL**  
Gift Stories  
info@giftstories.nl  
www.giftstories.nl

**NO**  
Nordic Elements  
www.nordicelements.no  
camilla@nordicelements.no

**NZ**  
Live Wires  
sale@livewires.co.nz  
www.livewires.co.nz

**PL**  
Mariusz Rusinski  
m.rusinski@blomus.pl

**PT**  
Inês Mota  
www.quintadavermoeira.pt  
inesmota@quintadavermoeira.pt

**SE**  
Agentura  
www.agentura.se  
info@agentura.se

**UK/IE**  
David Middler Brands Ltd.  
www.dmbands.co.uk  
orders@dmbands.co.uk

**USA**  
www.raeder.us.com

## Einkauf

---



**Marco Kaselofsky**  
Leitung Produkt- und  
Sortimentsmanagement



**Dirk Adrian**  
Leitung Einkauf



**Birgit Müller**  
Einkauf | Disposition



**Yanhong Nieland**  
Einkauf | Disposition



**Aixian Li**  
Einkauf | Disposition



**Martin Franosch**  
Qualitätsmanagement



**Katja Sanow**  
Qualitätsmanagement



**Isabel Doliwa**  
Import | Export



**Sylvia Werner**  
Einkauf |  
Produktmanagement



**Anna Kahlisch**  
Einkauf |  
Produktmanagement



**Kerstin  
Goronschewski**  
Export | Einkauf |  
Produktmanagement



**Stephanie Rau**  
Einkauf |  
Produktmanagement

## Visual Merchandising

---



**Tamara Szilinski**  
Visual Merchandising  
Managerin  
Mobil: + 49 [0] 170 818  
85 41  
tamara.szilinski  
@raeder.de



**Kathrin Paffrath**  
Visual Merchandising  
Mobil: + 49 [0] 176 965  
113 79  
kathrin.paffrath  
@raeder.de



**Yvonne Thijssen**  
Visual Merchandising  
Mobil: + 49 [0] 173 523  
90 77  
yvonne.thijssen  
@raeder.de

## Finanzen · Controlling

---



**Stefan Schomberg**  
Leitung  
Finanzen | Controlling



**Bishoy Sawiros**  
Rechnungswesen |  
Controlling  
bishoy.sawiros  
@raeder.de



**Sabrina Meßler**  
Rechnungswesen |  
Controlling  
sabrina.messler  
@raeder.de

## Messeplanung

---



**Claudia Lampmann**  
Marketingassistentin |  
Messe



**Darius Ploszaj**  
Messeplanung | Logistik

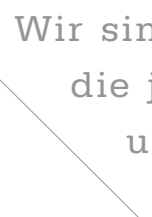

Wir sind eine Gruppe Gleichgesinnter,  
die jeden Tag danach strebt,  
unvergessliche und berührende  
Erlebnisse zu schaffen.



## räder erleben

Um Ihnen ein bestmögliches Shopperlebnis zu garantieren, hat sich das Showroom-Konzept bewährt. Die zwölf international verteilten Showrooms bieten Ihnen die Möglichkeit, räder Produkte auch außerhalb der Fachmessen live zu erleben.

Nach Terminvereinbarung begleitet Sie Ihr zuständiger Außendienstmitarbeiter durch die Ausstellung. Die alltagsnahe, liebevolle Dekoration bietet Ihnen Inspiration für Ihren POS und die Chance, die Produkte haptisch zu erleben und vor Ort zu ordern.

Finden Sie einen Showroom in Ihrer Nähe.  
Wir freuen uns auf Ihre Terminanfragen!



**D · Bamberg**

Grabenstr. 32  
96179 Rattelsdorf

Ansprechpartner:  
Carsten Sachs  
Telefon: + 49 [0] 951 500 758  
Mobil: + 49 [0] 171 810 43 52  
E-Mail: carsten.sachs@raeder.de

**D · Bochum**

Kornharpener Straße 126  
44791 Bochum

Ansprechpartner:  
Kim Feige  
Telefon: + 49 [0] 151 208 376 54  
E-Mail: kim.feige@raeder.de

Benjamin Hoppe  
Telefon: + 49 [0] 175 834 64 00  
E-Mail: benjamin.hoppe@raeder.de

Michael Schäble  
Telefon: + 49 [0] 171 161 83 34  
E-Mail: michael.schaeble@raeder.de

**D · Erfurt**

Angelhäuser Str. 1  
99310 Arnstadt

Ansprechpartner:  
Cordula Köhler  
Mobil: + 49 [0] 171 209 42 36  
E-Mail: cordula.koehler@raeder.de

**D · Eschborn**

Häuser der Mode  
Kölner Str. 1  
65760 Eschborn

Ansprechpartner:  
Daniela Brauns  
Mobil: + 49 [0] 170 984 96 78  
E-Mail: daniela.brauns@raeder.de

Patrick Horn  
Telefon: + 49 [0] 612 799 74 02  
Mobil: + 49 [0] 163 542 08 83  
E-Mail: patrick.horn@raeder.de

**D · Hamburg**

Bahnenpark / Altes Gaswerk  
Paul-Dessau-Straße 6 (Haus P)  
22761 Hamburg

Ansprechpartner:  
Tanja & Frank von der Born  
Mobil: + 49 [0] 170 960 02 32  
E-Mail: Tanja.vonderBorn@raeder.de

**D · Ingolstadt**

Regensburger Straße 145  
85055 Ingolstadt

Ansprechpartner:  
Bernd Götzenberger  
Telefon: + 49 [0] 841 379 99 09  
Mobil: + 49 [0] 171 527 44 45  
E-Mail: bernd.goetzenberger@raeder.de

**D · Potsdam**

Studio Five  
3. OG  
Medienstadt Babelsberg  
August-Bebel-Str. 26 - 53  
14482 Potsdam

Ansprechpartner:  
Gunnar Froberg  
Telefon: + 49 [0] 163 346 75 90  
E-Mail: gunnar.froberg@raeder.de

**D · Stuttgart**

WA Handelsagentur  
Hedelfinger Str. 103  
(1.OG Eingang Pittsballoon)  
70327 Stuttgart

Ansprechpartner:  
Carola Schäfer & Wolfgang Abele  
Telefon: + 49 [0] 712 150 91 87  
Mobil: + 49 [0] 170 385 79 34  
E-Mail: wa-agentur@gmx.de

**A · Österreich**

schauRaum Salzburg  
Alte Mattseerstr. 14  
A-5020 Bergheim

Ansprechpartner:  
Felicitas Nuyken  
Mobil: + 43 67 6702 9890  
E-Mail: felicitas.nuyken@raeder.de

**CH · Schweiz**

Schauraum - sichtbar -  
Kantonsstrasse 149  
CH-8807 Freienbach

Ansprechpartner:  
Bruno Meienberg  
Telefon: + 41 446 8325 45  
E-Mail: b.meienberg@meitrade.ch

**S · Schweden**

Agentura Living AB  
Sveavägen 52  
111 34 Stockholm  
S

Ansprechpartner:  
Charlotte Lotte Johansson  
Telefon: +46 761 4518 00  
E-Mail: lotta@agentura.se

**UK · United Kingdom**

DM Brands Ltd  
79 Waterworks Road  
WR1 3EZ Worcester  
UK

Ansprechpartner:  
Alexandra Gregory  
Telefon: +44 19 0561 6006  
E-Mail: alexandra@dmbrands.co.uk









Aus Gründen der besseren Lesbarkeit wird auf die gleichzeitige Verwendung der Sprachformen männlich, weiblich und divers (m/w/d) verzichtet. Alle Bezeichnungen sind geschlechtsneutral zu verstehen und schließen alle Geschlechter gleichermaßen ein.

räder GmbH  
Kornharpener Str. 126  
D · 44791 Bochum

Tel: +49 234 - 95 98 7 - 0  
Fax: +49 234 - 59 45 19  
email: info@raeder.de

[www.raeder.de](http://www.raeder.de)  
[www.facebook.com/raeder.design.stories](https://www.facebook.com/raeder.design.stories)

Preisänderungen, Produktabweichungen und Druckfehler vorbehalten!

Die Artikel in diesem Katalog sind geschützt oder haben copyright. | All items in this catalogue are protected or copyright reserved.



**Fotografie:** schirmers. agentur für kommunikation GmbH & Co. KG | Schöppingen  
Jörg Letz | schirmers. | Schöppingen  
Cansu Senjawi | räder GmbH | Bochum

**Kataloggestaltung:** schirmers. agentur für kommunikation GmbH & Co. KG | Schöppingen  
räder GmbH | Bochum

**Print:** Rehms Druck GmbH | Borken





