

DEUTSCHLAND . ÖSTERREICH . SCHWEIZ . BENACHBARTE LÄNDER

KERAMIKFÜHRER

2018 – 2020

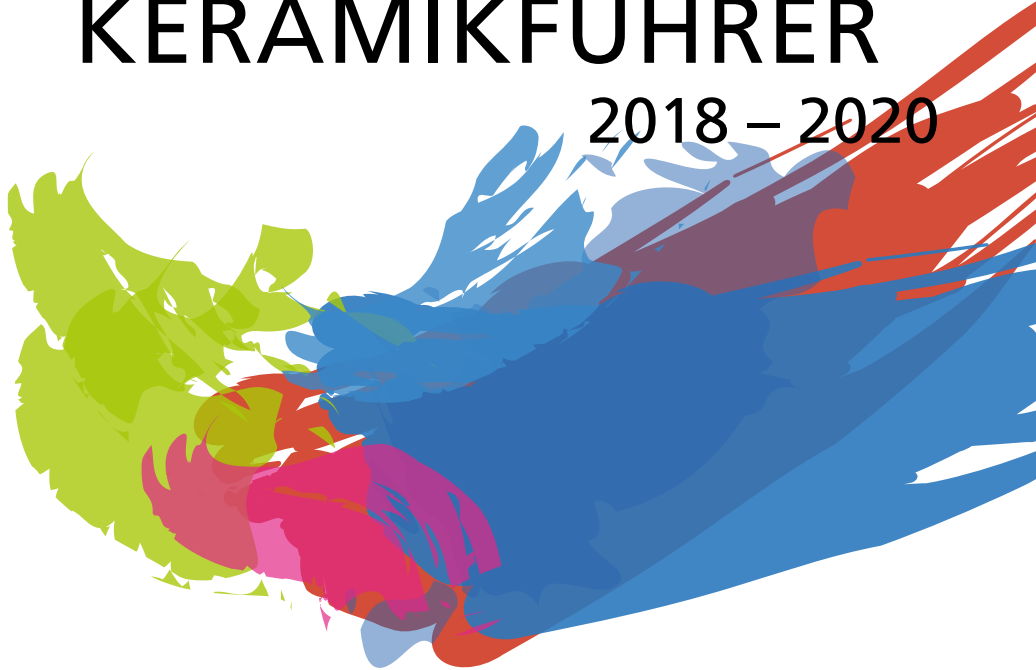

Werkstätten
Schulen
Fachhochschulen
Kurse
Workshops
Seminare
Galerien
Museen
Töpfermärkte
Keramikbedarfsfirmen

NEUE KERAMIK

DEUTSCHLAND . ÖSTERREICH . SCHWEIZ . BENACHBARTE LÄNDER

KERAMIKFÜHRER

2018 – 2020

Werkstätten
Schulen
Fachhochschulen
Kurse
Workshops
Seminare
Galerien
Museen
Töpfermärkte
Keramikbedarfsfirmen

Verlag **NEUE KERAMIK**
Höhr-Grenzhausen

DEUTSCHLAND



ÖSTERREICH

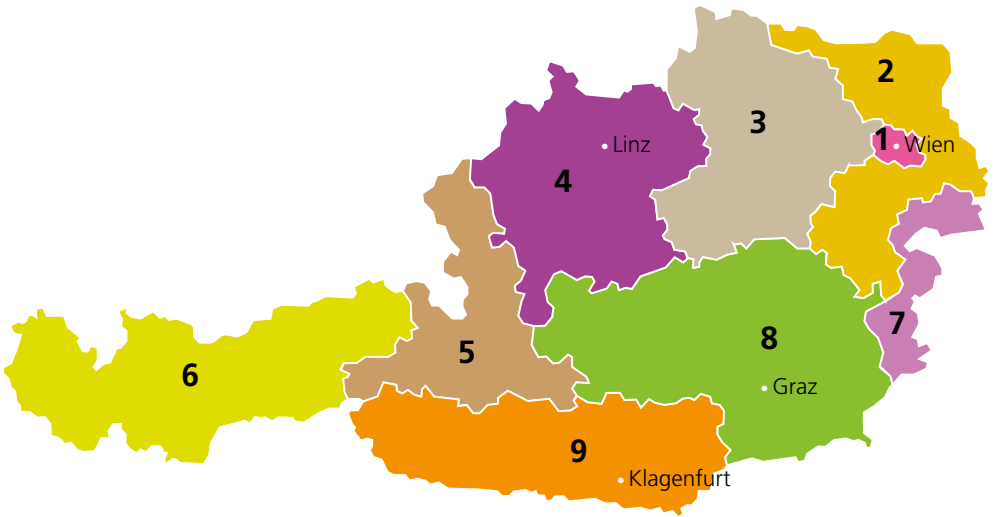

SCHWEIZ

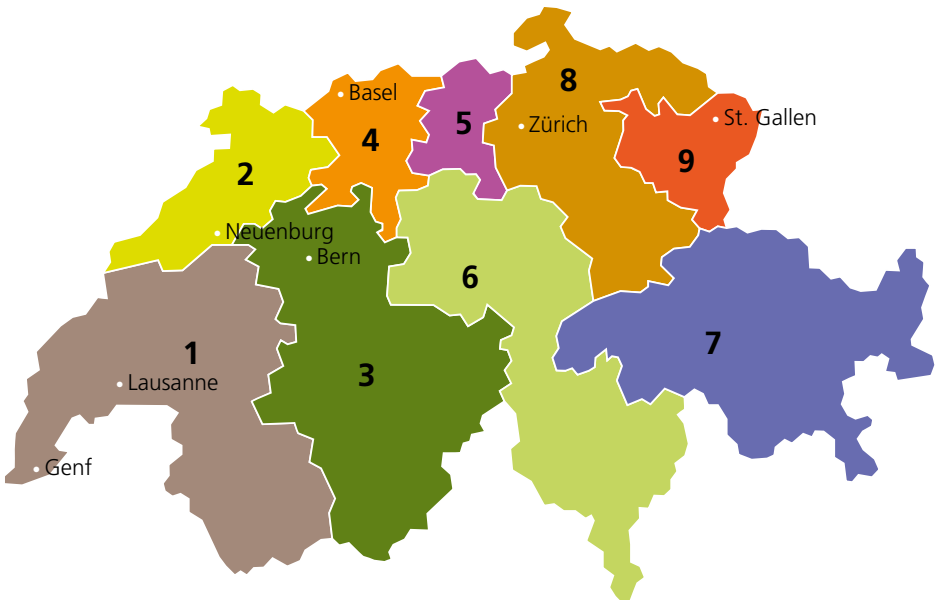

7	Vorwort
<hr/>	
WERKSTÄTTEN, TÖPFEREIEN, STUDIOS NACH POSTLEITZAHLEN	
10	Deutschland
104	Belgien / Frankreich
106	Italien / Liechtenstein / Österreich
113	Schweiz
<hr/>	
AUSBILDUNG	
122	Schulen, Fachschulen, Akademien
130	Ausbildungsinformationen
136	Kurse, Workshops, Seminare
148	Stipendien
153	Reisen
154	Organisationen / Zeitschriften
156	Wettbewerbe
<hr/>	
164	GALERIEN / MUSEEN
<hr/>	
188	TÖPFERMÄRKTE
<hr/>	
210	KERAMIKBEDARFSFIRMEN
<hr/>	
INDEX	
230	Namensindex
235	Ortsindex
<hr/>	
244	IMPRESSUM

Liebe Nutzerin, lieber Nutzer des Keramikführers 2018-2020

Wir stellen Ihnen hier seit 2005 die bereits 6. Auflage des Keramikführers vor. In früheren Ausgaben hatten wir die Werkstätten und Studios nach Postleitzahlen und den weiteren Teil des Keramikführers alphabetisch gegliedert. Dies haben wir in dieser Ausgabe, auch auf Wunsch vieler Teilnehmenden, geändert. Die Listung ist jetzt durchgängig nach Ländern und dort nach Postleitzahlen durchgeführt.

Auch am Design und Layout wurde gearbeitet, so dass die Darstellung insbesondere der Werkstätten und Studios einen erweiterten Raum bekommen hat.

Andererseits haben wir bei vielen Adressen und Informationen neben dem Namen und dem Ort auf weitere orts- und institutsbezogene Informationen verzichtet und nur noch die zugehörige Internetseite angegeben. So haben wir Platz für ausführlichere Informationen in anderen Bereichen geschaffen und auch der digitalen Entwicklung Rechnung getragen.

Wie schon im letzten Keramikführer haben wir für die Werkstätten und Studios eine erweiterte halbseitige Darstellungsmöglichkeit geschaffen. Diese Möglichkeit wurde von einem größer werdenden Kreis von Werkstätten genutzt. Unsere Idee war und ist es nach wie vor, den Keramikführer, der schon seit mehreren Ausgaben im dreijährigen Rhythmus erscheint, zu einem katalogähnlichen Buch zu entwickeln, das eine repräsentativere Darstellungen der Werkstätten ermöglicht. Die verschiedenen Register am Ende des Buches werden Ihnen in bewährter Form helfen, gesuchte Informationen schnell zu finden.

Wie auch in den Jahren zuvor werden die ständigen Abonnenten der NEUEN KERAMIK diesen auf den neusten Stand gebrachten Keramikführer als Geschenk erhalten. Wir hoffen, damit unseren Leserinnen und Lesern ein aktualisiertes Informationswerk an die Hand zu geben, das ihnen bei Fragen nach Ausbildung, Vermarktung ihrer Produkte, Beschaffung von Rohstoffen und Ausrüstungen und bei der Orientierung im kulturellen Bereich behilflich sein wird.

Letztlich möchte ich mich bei den Mitarbeitern des Verlages wie auch bei externen Personen, die bei der Beschaffung und der Bearbeitung der Daten behilflich waren, herzlichst bedanken. Diese Unmenge an Informationen in die richtige und passende Form zu bringen, ist aufwendiger und auch schwieriger, als man sich das vorstellen kann, wenn man nicht selbst involviert ist.

Wir haben bei der Erstellung die größte Sorgfalt, die uns möglich war, walten lassen. Sollte uns dennoch ein Fehler unterlaufen sein, bitten wir schon jetzt um Nachsicht, aber auch um Verständnis dafür, dass wir keine Garantie für die Richtigkeit der Informationen übernehmen können. Sollten Ihnen Ungereimtheiten auffallen, bitten wir um Ihre Nachricht. Wir notieren Änderungen dann für die nächste Ausgabe des Keramikführers.

Wie bereits bei vorhergehenden Ausgaben wird der neue Keramikführer als interaktive Datei in unsere Website www.neue-keramik.de eingebunden. Sie haben somit auch digital jederzeit Zugriff auf die Daten.

Ich hoffe, der neue Keramikführer wird Ihnen in den nächsten Jahren ein nützlicher Begleiter sein.

Bernd Pfannkuche
Herausgeber

KERAMIK ATELIER

ELENA PAGEL

Prießnitzstraße 18

D-01099 Dresden

☎ +49 (0) 176-45 66 45 27

mail@elenapagel.de

www.elenapagel.de

Öffnungszeiten: Termine nach Vereinbarung



KERAMIKWERKSTATT

ELENA MARTIN

Gehestraße 33

D-01127 Dresden

☎ +49 (0)163-391 38 37

elenamartin@gmx.de

www.keramik-elenamartin.de

Öffnungszeiten: nach Vereinbarung



FREIE KERAMIK
CONSTANCE
HERRMANN

Sonnenwinkel 7

D-01156 Dresden

☎ +49 (0)351-421 04 17

co-herrmann@gmx.de

www.freie-keramik.de

Öffnungszeiten:

nach telefonischer

Abprache.

Neben ihren strengen Gefä-

ßen entstehen in Constanze

Herrmanns Studio bildhaft - skulpturale Arbeiten - Köpfe und Büsten. Nach

dem gleichen Prinzip geformt, wird eine den leeren Raum umgebende Schale

modelliert. So bildet sich eine Augenfälligkeit des Ausdrucks. Auch hier er-

folgt die Differenzierung und Ausformung allein durch Klopfen und Drücken

des Tons.



ELEMENTARIS**BEATE PFEFFERKORN**

Rudolph-Rennes-Straße 17

D-01157 Dresden

☎ +49 (0)176-64 97 88 23

info@elementarisbypfefferkorn.dewww.elementarisbypfefferkorn.de

Öffnungszeiten: Di u. Do 10 - 17 Uhr

Mi 13 - 18 Uhr und nach Vereinbarung

**UTE NAUE-MÜLLER**

Würzburger Straße 59a

D-01187 Dresden

☎ +49 (0)351-476 43 41

info@ute-naue-mueller.dewww.ute-naue-mueller.de**UTE NAUE-MÜLLER®**
KERAMIK

**Neuer Name.
Neue Website.
Neue Workshops.
Alte Ute.**

ehemalig Ute Großmann

www.ute-naue-mueller.de**KERAMIKWERKSTATT****ULRIKE BÖHM**

Bautzner Landstraße 96

D-01324 Dresden

☎ +49 (0)351-2 63 06 01

Fax: +49 (0)351-2 63 06 02

keramik@u-boehm.dewww.keramik.u-boehm.de

Öffnungszeiten: Di - Fr 15 - 18 Uhr

ATELIER FÜR KUNST UND GESTALTUNG OLAF STOY

Dresdner Straße 172, Bahnhofstr., TGF
D-01705 Freital

☎ +49 (0)176-26 48 02 35

info@olafstoy.de

www.olafstoy.de

Öffnungszeiten: nach tel. Absprache



KERAMISCHE WERKSTATT HANS-PETER MEYER

Bautzener Straße 49
D-01877 Bischofswerda

☎ +49 (0)3594-71 60 14

hans-peter_meyer@t-online.de

1969 Meisterprüfung. Seit 1974 freischaffend als Keramiker in Bischofswerda. Mitglied im VBK. Seit 1990 Mitglied im BBK und im sächsischen Künstlerbund. Fayencen. Ascheglasurmalerei. Figürliche Montageobjekte. Architektur- und Gartenkeramik. Kleinplastik.



HENDRIK SCHÖNE KERAMIK

HENDRIK SCHÖNE

Hauptstraße 16
D-02788 OT Wittgendorf, Zittau

☎ +49 (0)358 43-2 28 49

info@hendrik-schoene-keramik.de

www.hendrik-schoene-keramik.de

Geboren in Dresden, 1992–1994 Ausbildung zum Keramiker bei Madleen Körner, Kahlwinkel. Seit 1997 freiberuflich in der Wassermühle Wittgendorf. Steinzeug und Porzellan aus dem Holzofen, Raku, Feuerskulpturen, Konstruktion und Bau von Holzbrandöfen und Rakuöfen.



TÖPFEREI**KATHRIN NAJORKA**

Waldweg 19

D-02957 Krauschwitz

☎ +49 (0)35771-641 78

toepferei-najorka@web.dekathrinnajorka.blogspot.com

Öffnungszeiten: nach Vereinbarung

Es ist gleichzeitig anstrengend und faszinierend, Keramik mit Holz über viele Stunden oder Tage zu brennen. Vorher den richtigen Platz für jedes Gefäß im Ofen zu finden und am Ende anzunehmen, wie Feuer, Asche, Rauch... der Mond, der Wind, die Sonne in dieser Zeit die Gefäße letztlich gestalten.

K
E
R
A
M
I
K
S
T
U
D
I
O**KERAMIKSTUDIO
REGINA BRÜCKNER**

Kastanienallee 114

D-04178 Leipzig

☎ +49 (0)341-442 02 80

info@keramikstudio-leipzig.dewww.keramikstudio-leipzig.de

Öffnungszeiten: nach telefonischer Vereinbarung

CLAUDIA BIEHNE

Spinnereistraße 7, Haus 10

D-04179 Leipzig

☎ +49 (0)341-2 60 85 30

biehne@yahoo.dewww.biehne-porzellan.de

Öffnungszeiten: Di - Sa 11 - 18 Uhr.

Für einen umfassenden Einblick in das Werk von Claudia Biehne empfiehlt sich der Besuch ihrer Leipziger Ateliergalerie auf dem bemerkenswerten Kunstareal der ehemaligen Baumwollspinnerei.

Die immer wieder auch international gezeigten und prämierten Arbeiten vermitteln hier in ihrer Vielfalt und dichten Präsentation die Erscheinung einer aus Phantasie und Porzellan bestehenden Wunderkammer.





HAIGLÜCK KARIN SEHNERT

Alte Straße 5
D-04229 Leipzig
☎ +49 (0)341-9627924

hallo@haiglueck.de

www.haiglueck.de

Öffnungszeiten: siehe www.haiglueck.de

Haiglück ist zugleich Laden, Porzellanwerkstatt und Gestaltungsbüro von Karin Sehnert. Hier gibt es glückliche Geldhaie,



Eheringschälchen, Kindergeschirr und vieles mehr. Große Schaufenster laden ein, der Diplomdesignerin bei der Arbeit zuzuschauen, schöne und praktische Produkte aus gegossenem Porzellan zu erwerben und in 3stündigen Workshops selbst das interessante Material kennen zu lernen.

TÖPFERHOF

ULRIKE ROST

Hunnenstraße 36
D-04420 Markranstädt / OT Schköten

☎ +49 (0)344 44-2 29 13

info@toepferhof-rost.de | www.geschenkideen-leipzig.de

Öffnungszeiten: Do+Fr 15 - 20 Uhr, Sa 10 - 14 Uhr sowie nach Vereinbarung

KERAMIKWERKSTATT

CLAUDIA RÜCKERT

Groß Pelsen 1
D-04703 Bockelwitz

☎ +49 (0)343 62-3 28 49

hansfh@t-online.de

www.keramikwerkstatt-rueckert.de

Öffnungszeiten: nach Vereinbarung.

Claudia Rückert Keramikwerkstatt, Frieder Heinze Maler, Grafiker, Bildhauer.

Laden, Beispiellesammlung und Tausch-

börse alte Keramik. Unterricht + Beratung in allen Dingen der Kunst. Wir stellen originalbe-
maltes Fayencegeschirr her, Kleinplastik aus gedrehten Teilen, auch salzglasiertes Steinzeug
u.v.m. Wandergesellinnen/gesellen willkommen.



KERAMIK-ATELIER THIBAUT
DIPL. KERAMIK/FORMGESTALTUNG
GABRIELE & WOLFGANG THIBAUT

Straße der Arbeit 11
 D-04758 Oschatz OT Schmorkau
 ☎ +49 (0)3435-62 25 83 ■ Fax: -66 09 30
thibault-keramik@t-online.de ■ www.toepferhof24.de
 Öffnungszeiten: Täglich nach Vereinbarung



STUDIO FÜR PORZELANDESIGN

DIPL. DESIGNERIN

CHRISTINA SALZWEDEL

chs

Thüringer Straße 30,
 Haus 1 Raum 206 b
 D-06112 Halle (Saale)
 ☎ +49 (0)176-43 00 85 04
kontakt@christina-salzwedel.de
www.christina-salzwedel.de

Christina Salzwedel studierte nach der Ausbildung zur Keramikerin an der Burg Giebichenstein Kunsthochschule Halle Keramik-/Glasdesign. Seit ihrem Diplom arbeitet sie als freischaffende Designerin in Halle. Ihre Produktpalette umfasst praktische Küchenhelfer, stilvolle Wohnaccessoires, fröhlichen Schmuck und freie Objekte - umgesetzt als Unikate und Kleinserien aus weißem und farbigem Porzellan.

MIRA MÖBIUS DESIGN
STUDIO FÜR PRODUKT- UND PORZELANDESIGN

M.M

Design Mira Möbius

Thüringer Straße 30
 Handwerkerhof Halle / Haus 1 R. 206b
 D-06112 Halle (Saale)
 ☎ +49 (0)176-72 69 17 30
mira.moebius@googlemail.com
www.miramoebius.de
www.facebook.com/MiraMoebiusDesign
 Öffnungszeiten: nach Vereinbarung



TÖPFEREI KRÜGER REIMAR UND CAROLA KRÜGER

Obermühle, Hauptstraße 276

D-06528 Blankenheim

☎ +49 (0)346 59-6 00 20

toepfereikrueger@web.de

www.anagamakrueger.com

Öffnungszeiten: nach telefonischer
Vereinbarung

C. Krüger studierte Künstlerische Keramik an der Kunsthochschule Burg Giebichenstein in Halle / Saale (Diplomabschluss 1983).

R. Krüger ist Töpfermeister seit 1982.

Reimar und Carola Krüger arbeiten seit 1977 zusammen, ihr besonderes Interesse war immer das Brennen der Stücke im Holzfeuer. So wurden im Laufe der Jahre viele Öfen gebaut und in verschiedenen Techniken gebrannt. Nach einer Studienreise nach Japan baute Reimar Krüger 2003 einen Anagama und flog danach nochmal zu einem Arbeitsaufenthalt nach Japan. Seitdem wird der Anagama 1x pro Jahr 7 Tage lang gefeuert. Die Stücke sind aus verschiedenen Tongemischen oder aus Porzellanmasse. Während des Brandes lagert sich viel Flugasche auf der Keramik ab, was einzigartige Strukturen und Farben schafft. 2012 gemeinsame Studienreise nach Japan.



TÖPFEREI REICHMANN

TÖPFERMEISTER

GÜNTER REICHMANN

Töpfergasse 24

D-07616 Bürgel

☎ +49 (0)366 92-2 22 67

Fax: +49 (0)366 92-3 55 68

buergel@toepferei-reichmann.de

www.toepferei-reichmann.de

Öffnungszeiten: täglich geöffnet



TÖPFEREI ECHTBÜRGEL GMBH FALK WÄCHTER

Am Markt 4-5
D-07616 Bürgel
☎ +49 (0)366 92-2 01 62
Fax: +49 (0)366 92-3 63 27

service@buergelhaus.de
www.echt-buergel.de

Öffnungszeiten:

Mo - Fr 9 - 18 Uhr, Sa 10 - 18 Uhr

In den Dekoren Hell- und Dunkelblau mit den typischen Bürgeler Punkten fertigen wir in unserer Werkstatt in der Töpferstadt Bürgel (Thüringen) über 400 traditionelle, aber auch viele neue Formen.

Die meisten Artikel werden auf der Töpferscheibe per Hand geformt. Unser Sortiment wird durch ovale, eckige und asymmetrische Formen, die wir in Handgießformen gießen, ergänzt. Wir garantieren mit unserer markenrechtlich geschützten Bodenmarke Echt-Bürgeler die originale Herstellung in der Töpferstadt Bürgel.

Der Bürgeler Töpfertradition verpflichtet erinnern wir in der heute durch uns genutzten Töpferwerkstatt mit einer Dauerausstellung an die Bürgeler Kunstkeramische Werkstätten-Carl Fischer, welche über viele Jahrzehnte die Keramikherstellung in der Töpferstadt Bürgel prägten.



KERAMIKWERKSTATT ANNETTE MÖBIUS

Mühlenstraße 8
D-07745 Jena
☎ +49 (0)3641-61 51 26 ■ Fax: +49 (0)3641-61 51 26

annette.moebius@arcor.de

Öffnungszeiten: nach Vereinbarung

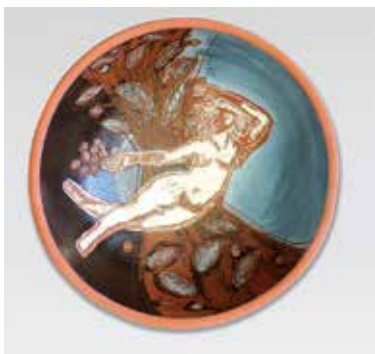

ANNTON

ATELIER FÜR KERAMIK UND PORZELLAN

DIPL.-DESIGNERIN FÜR KERAMIK

ANNEKATRIN SCHÖNERT

Alsmannsdorf 11
D-07819 Dreitzsch / Thüringen

☎ +49 (0)364 81-84 99 48

☎ +49 (0)151-121 271 03

keramik.atelier@annton.com

www.annton.com

Öffnungszeiten: Do 10 - 18 Uhr und nach Vereinbarung

KUNSTWERKSTATT EKATERINA PEITZ

Ernst-Thälmann Straße 4

D-07907 Schleiz

☎ +49 (0)36 63-42 05 35

ekaterina2003@yahoo.de

www.Kunst-Peitz.de

Öffnungszeiten: nach Vereinbarung



KERAMIK+SCHMUCK+DESIGN

ÄNNE TANTOW

Am Berg 40

D-08373 Remse

☎ +49 (0)170-887 36 88

keramik-tantow@web.de | www.keramik-tantow.de

Öffnungszeiten: Mo - Fr 8 - 11 Uhr, nachmittags + WE nach Absprache

KERAMIKWERKSTATT WALDENBURG

PETER TAUSCHER

Töpferstraße 5

D-08396 Waldenburg

☎ +49 (0)376 08-2 24 64

Fax: +49 (0) 3 76 08-27 98 08

info@keramik-tauscher.de | www.keramik-tauscher.de

PORZELLANSTUDIO**SUSANNE BAUER**

Wasserschlossweg 6

D-09123 Chemnitz

☎ +49 (0)174-74 65 967

info@porzellanstudio.com

www.porzellanstudio.com

Öffnungszeiten: Mi - So 11 - 17 Uhr

Das Porzellanstudio Susanne Bauer befindet sich im historischen Ambiente des Wasserschlosses Klaffenbach bei Chemnitz. Im Werkatelier kann die Herstellung von kleinseriellen und unikaten Porzellanobjekten nach eigenen Entwürfen miterlebt werden. Die Diplom-Designerin Susanne Bauer fertigt vor den Augen der Besucher unter anderem hochwertigen Porzellanschmuck, Gebrauchsporzellan, sowie Raumobjekte.

Das einmalige Ambiente des Renaissanceschlosses Klaffenbach lädt außerdem mit seinen Restaurants, weiteren Ateliers, einem Fahrzeugmuseum, ständig wechselnden künstlerischen Ausstellungen, einem Golfclub, einem Reiterhof und einem Hotel zum Verweilen ein.



250 TIPPS, TRICKS & TECHNIKEN DAS UNENTBEHRLICHE NACHSCHLAGEWERK MIT ANTWORTEN AUF ALLE FRAGEN

Jacqui Atkin

Hier finden Sie Antworten auf alle Fragen zum Töpfern und Hilfe bei Problemen.

Schritt-für-Schritt-Fotografien, Tabellen und klare Anleitungen führen Sie durch jede Stufe Ihrer Arbeit; benutzen Sie dieses Buch auch als Ratgeber bei einzelnen Problemen.

Entdecken Sie, wie man aus einfachen Haushaltsgegenständen nützliche Werkzeuge macht, wie man Tonwülste ganz einfach herstellt, wie man eine perfekte Tülle anfertigt oder wie man ein Gefäß ohne Probleme von der Drehscheibe nimmt. Jedes Kapitel bietet außerdem wertvolle Anregungen und Tipps unter „Versuchen Sie es“ und „Fehler beheben“.

Jacqui Atkin ist professionelle Töpferin und unterrichtet seit mehreren Jahren Keramik im Hochschulbereich. In ihrer Heimat Shropshire bietet sie private Kurse in Niedrigbrandtechniken wie Rauchbrand und Raku an. Ihre Objekte und Projekte sind in mehreren Büchern vertreten.
ISBN: 978-3-7724-7625-9, Hardcover, 160 Seiten

Art.Nr. 1514

€ 29,99

**ROSS DE WAYNE KERAMIK**

Pfarrstraße 134

D-10317 Berlin

☎ +49 (0)176-48 25 07 48

ross@keramikberlin.euwww.keramikberlin.eu**KERAMIK IN DER ALTEN FLEISCHEREI****KERAMIKERMEISTERIN****DAGMAR LIETZ**

Chodowieckistraße 12/1

D-10405 Berlin

☎ +49 (0)30-4 42 58 64

dagmar.lietz@web.dewww.keramik-dagmarlietz.de
**KERAMIKATELIER IN DER ALTEN FLEISCHEREI**
BEATE PELZ

Chodowieckistraße 12/1

D-10405 Berlin

☎ +49 (0)30-4 42 58 64

beate.pelz@keramikatelier.dewww.keramikatelier.de

Öffnungszeiten: Di + Fr 13 - 19 Uhr

Mi + Do 13 – 20 Uhr, Sa 10 - 14 Uhr

Geboren 1962 in Berlin. 1981 Abitur. 1984-1987 Töpferlehre. 1991-1996 Kunsthochschule Berlin-Weißensee. Seit 1996 selbständig in Berlin.

In meiner Werkstatt entstehen vorwiegend Gefäßkeramiken, floral und geometrisch bemalte Fayencen, Engobemalerei oder farbig glasierte Stücke. Gedrehte Teile werden teilweise zusammengesetzt, mit modellierten Elementen kombiniert oder geschnitten und verformt.

Inspirationsquelle sind für mich Naturformen. Neben dem Gefäß entstehen gebaute kleinere und größere Objekte. Die Brenntemperatur liegt bei 1080°C - 1100°C, da in diesem Temperaturbereich eine starke Farbigkeit möglich ist.

**WERKSTATT FÜR KERAMIK
CAROLA GRIMM**

Kastanienallee 77
D-10435 Berlin
☎ +49 (0)179-688 00 88
carl@K77.org

**KERAMIK STEFANIE SCHEIER
LADENWERKSTATT**

Husemannstraße 22
D-10435 Berlin
☎ +49 (0)30-21 75 88 73
info@stefaniescheier.de
www.stefaniescheier.de
Öffnungszeiten:
Aktuelle Zeiten siehe Internet



**KERAMIK-ATELIER
SUSANNE PROTZMANN**

Schliemannstraße 21
D-10437 Berlin
☎ +49 (0)176-43 02 01 42
susakera@googlemail.com
www.susanne-protzmann.de
Öffnungszeiten: Di u. Mi 10 - 18 Uhr sowie
nach Vereinbarung

**SCHOEMIG PORZELLAN
CLAUDIA SCHOEMIG**

Raumerstraße 35
D-10437 Berlin
☎ +49 (0)30-69 54 55 13
mail@schoemig-porzellan.de
www.schoemig-porzellan.de
Öffnungszeiten:
Do + Fr 12 - 19 Uhr, Sa 12 - 17 Uhr



MAILADEN

WERKSTATTGEMEINSCHAFT MAILADEN

Willmandamm 4
 D-10827 Berlin
 ☎ +49 (0)30-7 84 45 87
mailaden@web.de
www.mailaden-keramik.de



Öffnungszeiten: Mo - Fr 11 - 18 Uhr

Der Mailaden besteht seit 1977 und bietet 8 KeramikerInnen einen individuellen Werkstattplatz. Im gemeinsamen Laden findet man neben einem vielfältigen Angebot an Keramik für den alltäglichen Gebrauch auch Schmuck, dekorative Keramik und frei Gestaltetes. Die Arbeiten werden auf der Scheibe gedreht, in Formen gefertigt oder mit der Hand frei modelliert. Es besteht die Möglichkeit, kleine und große (bis 1m hohe) Keramikarbeiten preiswert brennen zu lassen.

Das Team steht gerne mit Rat und Tat zur Seite und freut sich auf Besucher.



**RUNA KERAMIK
 ANTJE BECKER**



Runa Keramik
 Frei gedreht in Berlin Kreuzberg

Pücklerstraße 22
 D-10997 Berlin
 ☎ +49 (0)30-48 82 93 50
runa.keramik@yahoo.de
www.runa-keramik.de

Öffnungszeiten: Do + Fr 13 - 19 Uhr
 Sa 12 - 16 Uhr und gerne nach Absprache

Runa Keramik – frei gedreht in Berlin Kreuzberg – Kreatives Design aus Ton

Seit 2009 entstehen im Kreuzberger Atelier von Runa / A. Becker mit viel Leidenschaft zum Steinzeug exklusive Unikate, die dazu einladen, bewusst zu genießen, den eigenen Alltag durch den Gebrauch von handgemachter Keramik zu bereichern und Momente unvergleichlicher Gemütlichkeit zu schaffen. www.runa-keramik.de

**O-TON KERAMIK
 CLAUDIA SCHÖPPING**

Oranienstraße 165a
 D-10999 Berlin
 ☎ +49 (0)30-615 38 66
sz@o-ton-keramik.de
www.o-ton-keramik.de



Öffnungszeiten:
 Mo - Fr 12 - 19 Uhr, Sa 11 - 18 Uhr



KIESSIG KERAMIK**TATJANA KIESSIG**

Woelckpromenade 33

D-13086 Berlin

☎ +49 (0)30-92 40 27 11

t.kiessig@gmx.dewww.kiessig-keramik.de**AH KERAMIK****ANGELA HAESE**

Wiesbadener Straße 58d

D-14197 Berlin

☎ +49 (0)30-82 71 88 54

ahaese@t-online.de | www.ah-keramik-berlin.de

Öffnungszeiten: Besuch nach Vereinbarung

ATELIER O.TON - WERKSTATT FÜR KERAMIK & SKULPTUR (BRANDENBURG)**DIPL. KERAMIKERIN ANETTE WEBER**

Wichgrafstraße 32

D-14482 Potsdam

☎ +49 (0)331-7 40 98 80

aw@atelier-o-ton.de | www.atelier-o-ton.de

Öffnungszeiten: zu den Kurszeiten und nach Vereinbarung

KERAMISCHE WERKSTÄTTEN GLINDOW**JULIA WINTER, MIKE WAGNER, CLAUDIA WINTER, MARTIN und JULIA GRADE**

Dr.-Külz-Straße 69

D-14542 Werder / OT Glindow

☎ +49 (0)176-25 17 97 03

keramikundkulturgut@gmx.de | www.keramikundkulturgut.de

Öffnungszeiten: siehe Website

WACHTER PORZELLAN**CAROLIN WACHTER**

Jahnufer 7

D-14542 Werder OT Glindow

☎ +49 (0)163-987 17 75

carowa@hotmail.dewww.wachter-porzellan.de

Öffnungszeiten: nach Vereinbarung



**KERAMIKWERKSTATT
MATTHIAS PANSER**

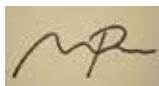

Weinbergstraße 31

D-14548 Schwielowsee/Caputh

☎ +49 (0)33209-21 05 68

m_panser@web.de

[facebook.com/QiGongundKeramik/](https://www.facebook.com/QiGongundKeramik/)

Öffnungszeiten: täglich 11 - 18 Uhr nach
tel. Absprache oder auf gut Glück



**ATELIER IM KUNSTWINKEL
SABINE BREITHOR**

Neu-Langerwisch 14

D-14552 Michendorf

☎ +49 (0)33205-2 52 05

☎ +49 (0)172-926 09 00

info@sabine-breithor.de ■ www.sabine-breithor.de

Öffnungszeiten: Mi 10 - 19 Uhr, Sa 10 - 19 Uhr
und nach Vereinbarung



GUIDO VON MARTENS – ATELIER IM MÄRKÜ

Bahnstraße 13-14

D-14656 Brieselang

☎ +49 (0)33232-2 33 51

info@fbk-akademie.de ■ www.maerkue.de

Öffnungszeiten: Donnerstags und nach Vereinbarung

1943 in Königshütte geboren, Abitur am Bischhöflichen

Convict Berlin, Maschinenbaustudium Ingenieur-

hochschule Berlin, Gesellen- und Meisterausbil-

dung bei Hedwig Bollhagen in Marwitz, seit 1976

freischaffend in Brieselang 1980 Verband Bilden-

der Künstler der DDR, 1982 Designpreis des Staatl.

Kunsthandels, 1986 bis 1990 Lehrauftrag an der Kul-

turakademie Berlin, 1990 Förderstipendium des Kul-

turfonds Berlin, 1991 Mitglied des Bundesverbandes

Bildender Künstler, 1997/1999/2002 Leitung interna-

tionaler Symposien, 2001/2002 Zusammenarbeit mit

Hans van Lemmen, Metropolitan Universität Leeds, Paul Scott und Charles Allen, Heraus-

gabe des Buches „Blaumalerei“, 2016/2017 Artist-in-Residence im International Ceramic

Art Center Shangyu der Academie of Art and Design, seit 2016 ständige Ausstellung im

Shangyu Museum und in vielen anderen Sammlungen.



KERAMIK VOM RHINKANAL**NICOLE WILLMANN**

Am Rhinkanal 6

D-14662 Friesack

☎ +49 (0)173-933 99 34

keramik.vom.rhinkanal@gmx.de | www.keramikvomrhinkanal.de

Öffnungszeiten: auf Anfrage

HOFKERAMIKER**MARCUS MOTZ**

Friedensau 5b

D-15712 Königs Wusterhausen OT Zernsdorf

☎ +49 (0)172-366 91 91

kontakt@hofkeramiker.dewww.hofkeramiker.de

Öffnungszeiten: nach Vereinbarung

**MARIE-ANNICK LE BLANC**

Groß Eichholzer Kolonie 8

D-15859 Storkow (Mark)

☎ +49 (0)176-61 80 70 23

marieannick.leblanc@gmail.comwww.marieannickleblanc.com

Öffnungszeiten: nach Vereinbarung

KERAMIKWERKSTATT SWODENK**ANGELIKA SWODENK**

Kiefernweg 3

D-16225 Eberswalde

☎ + 49 (0)3334-23 90 97

angelika.swodenk@web.de

Keramikwerkstatt
A. Swodenk



STUDIO FÜR STEINZEUG UND PORZELLAN

WERNER AMELN

Ahornallee 11

D-16341 Panketal

☎ +49 (0)30-944 40 23

w.ameln@freenet.de

Miniaturreliefs, figürlich und abstrakt

WA.

VERENA SIOL KERAMIK
KERAMIK UND KUNSTTHERAPIE

Wiesbadener Straße 29

D-16515 Oranienburg

☎ +49 (0)3301-20 50 23

verena@siol-keramik.dewww.siol-keramik.de

Öffnungszeiten: nach Vereinbarung

Steinzeug - Raku - figürliche Keramik

Kurse und Praxis für Kunsttherapie



DIE KERAMIKWERKSTATT

ANNE SCHATTKA-STEINBRUCH

Thomsdorf 36a

D-17268 Boizenburger Land /

OT Thomsdorf

☎ +49 (0)39889-862 41

anne@guteshaus.dewww.die-keramik-werkstatt.de

Öffnungszeiten: Do - So 11 bis 18 Uhr

sowie auf Anfrage in der Nebensaison

- Funktionelle Steinzeugkeramik
- Waschbecken
- Gartenkeramik
- Ausbildungsbetrieb





Keramik und Glas Quarzsprung

QUARZSPRUNG KERAMIK und GLASS TINA BACH

Lindenallee 35
D-17291 Oberuckersee
OT Warnitz
☎ +49 (0)39863-781 86
Fax: +49 (0)39863-781 84

post@quarzsprung.de
www.quarzsprung.de

Öffnungszeiten: Mai - Sep von Fr - So 10 - 18 Uhr und
nach tel. Vereinbarung

Lebendige Oberflächen, die an Landschaften erinnern sind mein
Markenzeichen. Sie entstehen aus verschiedenen farbigen, zum Teil
selbst gefärbten und gemischten Tönen, oder im direkten Kontakt
mit Feuer bei Holz- / Raku- / Rauchbränden - seit einiger Zeit auch aus Fusing-Glas. In
meiner Atelierwerkstatt Quarzsprung finden interessierte Besucher Objekte angewandter
Kunst, Bilder aus Keramik und Glas sowie Gefäße zum Gebrauch.



TONWERK KERAMIK DANIEL GRAF

Bergstraße 11
D-17419 Korswandt
☎ +49 (0)38378-49 95 98

tonwerk-keramik@gmx.de | www.tonwerk-keramik.de

Öffnungszeiten: Mo - Fr 10 - 13 Uhr, alle anderen Zeiten auf
gut Glück

Seit 2006 besteht die Werkstatt auf der Sonneninsel Use-
dom. Hierhin bin ich mit meiner Familie nach einigen Jahren
Selbständigkeit in Hessen gezogen. Schwerpunkt meiner Arbeit sind Gartenkeramiken u.a.
Pflanzgefäße, Gartendeko, Viecher und plastische Arbeiten oft in Kombination mit Holz und
Metall. Auf unserem Hof können Sie auch zahlreiche Schrottskulpturen in zauberhaftem
Ambiente besichtigen. Ganzjährig vermieten wir eine schöne Ferienwohnung nur 4 km von
der Ostsee. Nähere Infos auf meiner Website.



PORZELLANWERKSTATT

PETRA BENNDORF

Am Schloßberg 16

D-18184 Fresendorf

☎ +49 (0)38204-18 30 14

info@petra-benndorf.de

www.petra-benndorf.de



PORZELLANSTUDIO

GLASHAGEN

LISA KAUFMANN

Ausbau 4

D-18211 Retschow OT Glashagen

☎ +49 (0)38203-6 58 14

mail@porzellanstudio-glashagen.de

www.porzellanstudio-glashagen.de

Öffnungszeiten: Mo - Fr 10 - 17 Uhr und
gerne nach Vereinbarung

TÖPFERN LERNEN

GRUNDLAGEN | TECHNIK | PROJEKTE | INSPIRATION

Maria Skärlund

Inspiration für kreative Freude

Viele von uns sehnen sich danach, etwas ganz Eigenes zu erschaffen. Stellen Sie sich vor, den Morgenkaffee aus einer Tasse zu trinken, die Sie selbst getöpft haben, in genau der richtigen Größe mit einem originellen Henkel und einer hübschen Glasur. Oder eigene Geschenke herzustellen, vielleicht mit einer persönlichen Botschaft für den Empfänger.

Die Keramikerin Maria Skärlund erläutert zunächst die Grundlagen und führt dann weiter zu eigenen Entwürfen. Sie lernen, Gebrauchsgegenstände wie Schalen, Becher, Teller, Kerzenständer und vieles mehr zu

töpfen. Unterschiedliche Techniken werden leicht verständlich vorgestellt. Das Ziel ist, dass jeder seinen eigenen Stil findet. Maria Skärlund wurde an einer Kunsthochschule ausgebildet und arbeitet seit über 20 Jahren als Keramikerin. Seit langem bietet sie Kurse an, nicht nur ganz allgemein für handwerklich Interessierte, sondern auch für die Insassen der JVA Hällby in Eskilstuna. *Landwirtschaftsverlag GmbH, Münster, 127 Seiten, 170 farbige Abbildungen, Hardcover, 20 x 24,5cm, ISBN 978-3-7843-5441-5*

Art.Nr. 1511

€ 17,95



ART.-ARI. ARMIN RIEGER

Hof 2

D-18279 Bergfeld Kr. Güstrow

☎ +49 (0)38452-2 02 75

Fax: +49 (0)38452-2 02 75

art.ari.rieger@gmail.com

Töpferausbildung 1966-68 in Röm-
hild, Velten, Dornburg. Studium
Kunsthochschule Berlin und 1978

Meister. Teilnahme an internationalen Symposien in Ungarn, Schweiz, Deutschland und Korea. Seit 1974 selbständig.

Das Atelier gibt es seit 1979 in Mecklenburg, und es ist immer ein Ort der Begegnung, des Experimentes und des Lehrens und Lernens gewesen. Heute liegt der Schwerpunkt beim salzglasierten Steinzeug im Holzfeuer, dem Raku und der Kunst im öffentlichen Raum. Gefäße und plastische Arbeiten stehen gleichberechtigt nebeneinander, plastische Arbeiten mit Klinkern neben dem Porzellan. Zwei schöne Ferienwohnungen mit insgesamt 7 Betten stehen für interessierte Besucher bereit. Das Riegersche Atelier liegt 40 km südlich der Ostsee. In der wald- und wasserreichen Landschaft der mecklenburgischen Schweiz liegt der Töpferhof romantisch. Pitfire und Rakukurse, aber auch salzglasiertes Steinzeug im holzgefeuerten Ofen werden für Kursanten angeboten. Die schönen großzügigen Ferienwohnungen über dem Atelier haben drei Sterne und bieten für 2 bis 7 Kursteilnehmer reichlich Raum. Kurse sind von April bis Oktober auf Wunsch buchbar. Bei Interesse wenden Sie sich bitte an: fewo@art-ari.de



KERAMIKATELIER IRMGARD FUCHS

Wilhelmstraße 3

D-18586 Göhren/Ostseebad

☎ +49 (0)38308-2 53 54

irmgard.fuchs@gmx.net

www.irmgardfuchs.de

Öffnungszeiten:

Mai - Okt Mo - Fr 11 - 18 Uhr

März - April Di - Do 11 - 17 Uhr,

Nov - Feb nach telefonischer Vereinbarung



**PORZELLANWERKSTATT****SYLVIA LUDWIG**

Moorbrinker Weg 1

D-19069 Pingelshagen

☎ +49 (0)385-4 88 54 42

porzellan-ludwig@web.de

Öffnungszeiten: Di + Do, 11 - 14 Uhr und 17 - 19 Uhr

- PorzellanGeschirr, gedreht und gebaut, im Gas-Ofen bei 1280°C gebrannt, handbemalt
- Porzellanobjekte, gebaut
- seit 2007 selbstständig mit Arbeitsschwerpunkt Porzellan
- deutschlandweit auf Märkten und in Galerien vertreten
- 2003 Keramikerausbildung in Naumburg/Saale
- 2003 2. Preisträgerin im Bundeswettbewerb „Die gute Form“ (Förderpreis und Stipendium)

TÖPFE ZUM LEBEN**BIRKE KÄSTNER**

Hauptstraße 39

D-19071 Dalberg

☎ +49 (0)38871-5 73 10

toepfe-zum-leben@web.dewww.toepfe-zum-leben.de

Öffnungszeiten: auf gut Glück

tägl. 10 - 18 Uhr. Bitte bei weiter Anreise telefonisch anmelden!

Holzbrand, Salzglasur, Shino und Seladonglasuren, Porzellan teils Kapselbrand

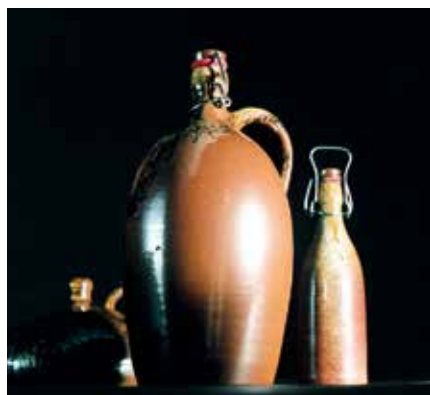
**TÖPFERHOF LENZEN****JENS-PETER PLANKE**

Waldstraße 11-12

D-19406 Lenzen

☎ +49 (0)38481-2 00 74

Fax: +49 (0)38481-2 00 74

www.brauntoepferei.de



Karin Flurer-Brünger

Faszination Ton

Pädagogische Möglichkeiten mit Ton
Mit Förderaspekten für die Inklusion

© METZNER VERLAGS-GRUPPE

FASZINATION TON PÄDAGOGISCHE MÖGLICHKEITEN MIT TON – MIT FÖRDERASPEKTEN FÜR DIE INKLUSION

Karin Flurer-Brünger

Kreativ, frei, lustvoll, Erfindergeist gefragt – die Formbarkeit des Materials Ton lässt schon seit Jahrtausenden in allen menschlichen Kulturen die Ideen sprudeln und die vielfältigsten Dinge entstehen. Weicher Ton in unseren Händen nimmt uns gefangen, lockt unsere gestalterische Energie hervor und motiviert uns zum Handeln - das gilt besonders für Kinder. Ton in den Händen zu verformen, Löcher einzudrücken, zu klopfen und zu matschen ist für Kinder eine große Freude. Sie benötigen eine genaue Anleitung für das Brennen im Elektro-Ofen? Sie möchten Kindern die Verwandlung des Tons durch die Kraft des Feuers erleben lassen – zum Beispiel beim Brennen im selbstgebauten Papierofen? Alle An-

leitungen für diese „kontrollierten Abenteuer“ finden Sie in diesem Buch!

In diesem Buch erklärt und zeigt die Keramikmeisterin und langjährige Dozentin für Keramik an der Universität Koblenz-Landau neben professionellen Anleitungen zu basalen Grunderfahrungen mit Ton die verschiedenen Gestaltungstechniken für den Umgang mit Ton in anschaulichen Schritt-für-Schritt-Anleitungen. Es werden vielerlei Beispiele für den Unterricht beschrieben mit Förderaspekten, um den vielfältigen Fähigkeiten der Kinder gerecht werden zu können. *112 Seiten, 165 farbige Abbildungen, teilweise ganzseitig. Format DIN A4, Ringbindung ISBN 978-3-8080-0804-1*

Art.Nr. 1513

€ 23,95



OBERFLÄCHENGESTALTUNG AUF KERAMIK INTARSIENTECHNIK, STEMPELN, SCHABLONIEREN, ZEICHNEN UND MALEN AUF TON

Molly Hatch

Verschiedene Abdeck- und Ritztechniken, Stempeln und Schablonieren, auf Ton zeichnen und malen, mit Fundstücken aus der Natur Muster anbringen - In diesem Buch zeigt die erfahrene Keramikünstlerin Molly Hatch eine Vielzahl an interessanten Techniken der Oberflächengestaltung auf Keramik.

Detaillierte Abbildungen und handgezeichnete Illustrationen verdeutlichen dabei jeden Arbeitsschritt. Mit den leicht verständlichen Anleitungen gelingt es auch Ein-

steigern, eigene Muster und Strukturen auf Ton zu gestalten. Im hinteren Teil des Buchs finden sich Vorlagen und Schablonen für alle Projekte, sodass gleich mit dem ersten Modell begonnen werden kann. Die Vielfalt der originellen Ideen regt dazu an, eigene Muster und Motive zu entwickeln. *160 Seiten, Format, 223 x 260 mm, Hardcover. ISBN 978-3-8388-3651-5*

Art.Nr. 1512

€ 24,99

PORZELLANUNIKATE**KARIN BABLOK**

Allermöher Deich 445

D-21037 Hamburg

☎ +49 (0)176-23-55 97 57

k.bablok@gmx.net

www.karinbablok.de

Öffnungszeiten: nach Vereinbarung

KARIN BABLOK
PORZELLANUNIKATE**INKAS TÖPFEREI****INKA STEINBACH**

Kiefernweg 18

D-21039 Escheburg

☎ +49 (0)40-72 69 99 53

tonart.inka@t-online.de | www.keramikwentorf.de

Öffnungszeiten: Di - Fr 10 - 12 + 15 - 18 Uhr, Sa 10 - 13 Uhr + nach Absprache

**ROSWITHA WINDE-PAULS**

Gut Wotersen 12

D-21514 Wotersen

☎ +49 (0)4158-89 03 79

roswitha@winde-pauls.de

www.winde-pauls.de

Öffnungszeiten: Jederzeit!

Bitte nach telefonischer Absprache

**PARVIZ D. TEHRANI**

Gleiwitzer Bogen 29

D-22043 Hamburg

☎ +49 (0)40-6 48 07 25

parviz.d.tehrani@googlemail.com

www.parviz-d-tehrani.de

Öffnungszeiten: 10 - 18 Uhr außer Di - Do



SCHOBKERAMIK**KATRIN SCHOBER**

Oetjendorfer Landstraße 67
D-22961 Hoisdorf - Oetjendorf

☎ + 49 (0)4534-5 93

schoberkeramik@t-online.de

www.schoberkeramik.de

Öffnungszeiten: Werkstattbesuch nach telefonischer Absprache

Geboren 1941 in Hamburg. 1960–63 Accademia di Belle Arti, Rom, Italien. 1965–67 HfBK-Hamburg, Keramikklasse Jan Bontjes v. Beek. 1966 Contemporary Art Workshop, Chicago, USA. 1967 Gesellenprüfung, Hamburg. Keramik-Farbig-Frech-Fröhlich. Mit meinen Arbeiten möchte ich Lebensfreude ausdrücken. Der Alltag ist grau genug. Die Natur beschert uns alle Farben. Warum sie nicht nutzen? Steinzeug: Einzelstücke und Serien. Rakubrand: Einzelstücke. Eigene Glasuren. Mitglied: Berufsverband Kunsthandwerk Schleswig Holstein e.V., GEDOK, Förderkreis Keramik Hamburg e. V. Bundesinnungsverband.

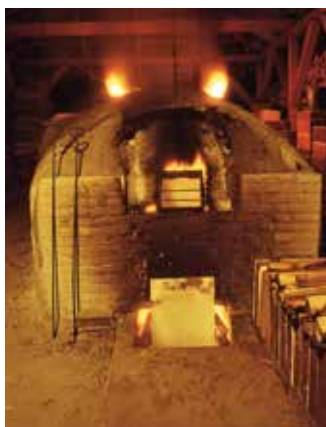
**JAPANISCHE KERAMIK****JAN KOLLWITZ**

Bäderstraße 23
D-23743 Cismar

☎ +49 (0)4366-6 14

jan.kollwitz@t-online.de

www.jankollwitz.de

Öffnungszeiten: Die Ausstellung ist in der Regel täglich von 11-17 Uhr geöffnet. Aktuelle Öffnungszeiten bitte telefonisch anfragen.

Jan Kollwitz stellt in seiner Werkstatt Keramiken in einer traditionellen japanischen Technik her. Die Keramiken werden nicht glasiert. Farben und Glanz entstehen während

des vier Tage dauernden Brandes im originalen Anagama-Holzbrennofen. Die Flugasche verschmilzt dabei auf den Gefäßen zu einer natürlichen Glasur. Rauch, Flammen und Glutkohle hinterlassen graue, rote und tiefblaue Färbungen.

Nach der Ausbildung bei Horst Kerstan in Kandern war Jan Kollwitz zwei Jahre lang Schüler bei Yukata Nakamura in Japan. Die Brennweise des Ofens in Cismar beruht auf Erfahrungen, die japanische Keramiker bei der Herstellung künstlerischer Gefäße, speziell für die Tee-Zeremonie, in den letzten vierhundert Jahren gesammelt haben.



**UNIKATE AUS KERAMIK****MARIANNE SCHÄFER**

Koppelkaten 5

D-23881 Koberg

☎ +49 (0)4543-72 80 Fax: -13 19

info@skulpturen-schaefer.dewww.skulpturen-schaefer.de**KERAMIKWERKSTATT VOGELSANG****DIPL. KERAMIKERIN****DÖRTE MICHAELIS**

Vogelsang 10

D-23974 Neuburg OT Vogelsang

☎ +49 (0)38426-204 14

☎ +49 (0)173-772 65 26

info@doerte-michaelis.dewww.doerte-michaelis.de

Öffnungszeiten: Auf gut Glück, oder nach Vereinbarung

Keramik ist so wunderbar für mich, weil sie mir bei all meinen plastischen, malerischen, grafischen und innovativen Intentionen entgegen

kommt. Nach Töpferlehre und Keramikstudium an der Burg Giebichenstein, lote ich seit 1983 die ganze Vielfalt der Keramik aus: Porzellan, Feinsteinzeug und Klinker, aber auch Metall, Beton und Glas. Es entstehen Wandgestaltungen, Skulpturen, Brunnen, Bänke, Glasmalereien, Pflastermosaike und Gartenkeramik für den privaten und öffentlichen Raum, sowie Gefäße, Service, Bilder und Figuren. Vieles davon ist in meiner Hofgalerie zu sehen. Gern entwickle ich auch Projekte exklusiv für Sie, von der Idee bis zur Übergabe. In der warmen Jahreszeit können Sie sich in meiner Ferienwohnung einmieten, für Intensiv-Kurse zu verschiedenen Themen finden Sie alles auf meiner Website.

**TÖPFEREI PLÖGER****RAGNHILD & GERD PLÖGER**

Grabenseer Weg 33

D-24238 Grabensee

☎ +49 (0)4384-15 31

Fax: +49 (0)4384-17 82

info@toepferei-ploeger.dewww.toepferei-ploeger.de

KERAMIKATELIER
SUSANNE KALLENBACH

Ranzel 5
 D-24242 Felde
 ☎ +49 (0)4334-18 39 18
info@kallenbach-keramik.de
www.kallenbach-keramik.de
 Öffnungszeiten: nach tel. Absprache



ATELIER AM TEICH
SELMA LITTER ■ ELKE NAKATH

Alte Dorfstraße 30 A
 D-24321 Behrendorf
 ☎ +49 (0)4381-40 46 70
s-litter@t-online.de
 Öffnungszeiten: Nach telefonischer Vereinbarung



IMKE SPLITTGERBER

Affgünt 2
 D-24392 Boren
 ☎ +49 (0)4641-25 56
atelier@imke-splittgerber.de
www.imke-splittgerber.de
 Öffnungszeiten: nach Vereinbarung



MARTENSEN-KERAMIK
KARIN MARTENSEN

Drültstraße 23
 D-24409 Stoltebüll
 ☎ +49 (0)4642-924 26 60
martensen.keramik@googlemail.com ■ www.martensen-keramik.de
 Öffnungszeiten: nach Vereinbarung



**TÖPFEREI MÜHLENHOF
KERAMIKERMEISTERIN
HELGA BUHK**

Mühlenberg 7
D-24857 Fahrdorf / Schlei
☎ +49 (0)4621-3 62 33
info@keramik-helgabuhk.de
www.keramik-helgabuhk.de
Öffnungszeiten: Mo - Sa 14 - 18 Uhr

**ATELIER WANDA STEHR ART AND CRAFTS
WANDA STEHR**

Höhrnweg 28
D-25436 Tornesch-Ahrenlohe
☎ +49 (0)4120-13 92
☎ +49 (0)151-16 83 30 97
wanda-stehr@t-online.de
www.wanda-stehr.de

Facebook: Atelier Wanda Stehr art and crafts
Öffnungszeiten: jederzeit nach Vereinbarung
Keramische Arbeiten aus Steinzeug und Porzellan
zu sehen im Garten und Showroom mit Café. Ich freue mich auf Ihren Besuch!



**KERAMIKWERKSTATT TONALTO
MARIA ZIAJA**

Westerhafenstraße 5
D-25840 Friedrichstadt
☎ +49 (0)4881-937 90 90
tonalto@gmx.de
www.tonalto.de

Wenn der
Himmel die Erde
küst...



...oder Blau auf Rau trifft - Arbeitsalltag für Maria Ziaja. Ihre eigens entwickelte Glasur, blau wie ein klarer Morgenhimmel, und erdiger Stein-



zeugton aus dem Westerwald begegnen sich auf Keramik mit reduzierter Formensprache. Seit 2014 lebt und arbeitet sie im historischen Ortskern des Holländerstädtchens Friedrichstadt in Nordfriesland. Im Entree des Hauses befinden sich Werkstatt und Verkaufssalon. Dort darf man sich entspannt umsehen oder gerne auch beim Arbeiten zuschauen. Hier und in einem weiteren Salon, dem Wohnzimmer, mitunter auch im Garten, finden über's Jahr kleine Konzerte, Lesungen oder Kunst-Events statt.

MARSCHENTÖPFEREI JORDY GMBH ALFRED JORDY

Herrenhaus Hoyerswort

D-25870 Oldenswort

☎ +49 (0)4864-203 98 38

alfred-jordy@hoyerswort.de

www.marschentoepferei.de

www.hoyerswort.de

Öffnungszeiten: Di - So 11 - 18 Uhr

Keramik-Cafe-Museum-Ferien-

Wohnungen.

Im idyllischen Ambiente des

430-jährigen Herrenhauses

entstehen vor allem handbemalte Wandfliesen in Fayence Qualität. Die Bemalung folgt dem Stil der traditionellen Muster, auf Anregung M.C. Eschers entstanden regelmäßige Flächenaufteilungen in Tierformen. Aus gedrehten Teilen wird Gartenkeramik in Steinzeugqualität modelliert. Ausstellungen und Veranstaltungen.



ANKE H. OTTO KERAMIKOBJEKTE

Fliederstraße 13c

D-26160 Bad Zwischenahn

☎ +49 (0)441-800 71 92

Fax: +49 (0)441-800 71 93

anke.otto@ankeotto.de

www.raku-viecher.de

Öffnungszeiten: nach Vereinbarung

RAKU KERAMIK

BRITTA RUST

Hegeler Wald Straße 8

D-26197 Huntlosen

☎ +49 (0)177-756 86 31

britta.rust@raku-design.de

www.raku-design.de

Öffnungszeiten: nach Vereinbarung





INGRID RIPKE-BOLINIUS

Albert Schiestl Weg 12
 D-27726 Worpswede
 ☎ +49 (0)4792-34 45
ripkebolinius@t-online.de
www.ripke-bolinius-keramik.de

**CERAMIC ART ATELIER MIT SKULPTURENGARTEN
 REGINA CLAUSSEN-DAW**

Tannenberg Straße 98
 D-27751 Delmenhorst
 ☎ +49 (0)4221-71623
inforcdaw@t-online.de
www.ceramics-clausSEN-daw.com
 Öffnungszeiten: nach Vereinbarung



**KERAMIK
 MARIANNE PIPPING-RABE**

Oldenburger Straße 103
 D-27753 Delmenhorst
 ☎ +49 (0)4221-12 16 05
mp@mpipping.de
www.mpipping.de
 Öffnungszeiten: nach Vereinbarung oder
 auf gut Glück



**KERAMIKKUNST
 ELKE THOLEN**

Am Poggenpohl 2
 D-27801 Dötlingen
 ☎ +49 (0)4433-5 37
tho.berg.ton@t-online.de
 Öffnungszeiten nach Vereinbarung und
 tel. Anmeldung





KERAMIK FRAUKE ALBER
UNIKATE UND PORZELLANGESCHIRR
FRAUKE ALBER

Schweizer Straße 4b

D-28203 Bremen

☎ +49 (0)421-4 98 93 67

frauke.alber@gmx.de

www.frauke-alber.de

Öffnungszeiten: nach Vereinbarung oder versuchen Sie es auf gut Glück!

KERAMIKWERKSTATT „ALTE RATSBADESTUBE“

ANNETTE DANNHUS

Schuhstraße 27

D-29221 Celle

☎ +49 (0)5141-2 36 97

info@dannhuskeramik.de

www.dannhuskeramik.de

Öffnungszeiten:

Mo - Fr 12 - 18 Uhr, Sa 10 - 15 Uhr

Seit 1984 Werkstatt und Ausstellungsräume in Celle-Altstadt. Im historischen Gebäude entsteht eine große Vielfalt an Gebrauchs- und Gartenkeramik, sowie Einzelstücke im Salzbrand. Die Werkstatt bildet aus.



keramik werkstatt 
 alte ratsbadestube annette dannhus

ATELIER & GALERIE SELTENE ERDEN ANNA HEIKE GRÜNEKE – BOB ROMANOWSKI

Dorfstraße 2A

D-29462 Wustrow-Blütlingen

☎ +49 (0)160-225 45 61 ■ +49 (0)151-14 45 38 33

romanowski.bob@t-online.de

aheikegrueneke@t-online.de

www.keramik-seltene-erden.de

Öffnungszeiten: Besuche gern nach Vereinbarung

Anna Heike Grüneke: (rechts) Ich drehe Einzelstücke - Gefäße/Teller - in Serien, die formal oder inhaltlich in Beziehung zueinander stehen. Der Druck ist ein spezielles monoprint-Verfahren, welches ich dann mit Engoben, Wachsstiften und Grafit weiter bearbeite.



Bob Romanowski (links) gestaltet Keramik-Kacheln als Einzelstücke unter Einsatz verschiedener monotypischer Drucktechniken. Dokumentation und Kommentar singulärer Ereignisse stehen im Zentrum seines konzeptionellen Ansatzes.



WEIHNACHTLICHE KERAMIK TÖPFERN – GESTALTEN – ARRANGIEREN Monika Krumbach

Kreative Keramikprojekte für die schönste Zeit des Jahres: Das kleine Buch stellt neben praktischen Sternendosen, Plätzchen-Etagere und Wandengeln viele erfrischende Ideen in neuen Farben und Formen vor. Ob Elchstecker, Schneeberg-Kerzenhalter, Hexenhaus im Moosgarten, wilde Räucher-männchen oder der goldverzierte Glockenstrang - präzise Anleitungen und zahlreiche Fotos helfen beim Nacharbeiten. Interessante Techniken mit Platten, Relief und modellierten Elementen sind auch von Ungeübten leicht zu bewältigen. Ein Buch mit vielen Tipps und Anregungen.

64 Seiten, 163 farbige Abbildungen, gebunden

Format 26,0 x 19,0 cm, ISBN 978-3-936489-51-4, Hansch Verlag

Art.Nr. 1501

€ 14,80

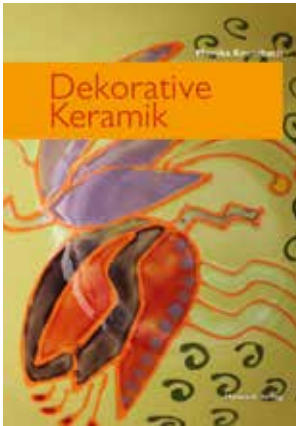

DEKORATIVE KERAMIK MUSTER UND ORNAMENTE FINDEN UND ANWENDEN

Monika Krumbach

Wir sind umgeben von Farben, Ornamenten, Dekor und Design. Praktische neue Werkstoffe machen es einfach, keramische Oberflächen kreativ zu gestalten. Was ist mit welchen Mitteln umsetzbar? Wie werden Flüssigglasuren, Stempeln, Malstifte, Unterglasurfarben und Dekorfarben auf eigenen Töpferarbeiten oder Fertighohlungen eingesetzt? Wie finden wir im Spiel mit Mustern, Flächen, Überlagerungen zum persönlichen Ausdruck?

Verschiedenste Stilepochen und Handwerkstechniken geben Anregungen: Floral Jugendstil und Paisleymuster für originelle Schalen, Ethnomotive auf der Etagere, fröhliche Cartoons auf dem Frühstücksgeschirr, schwungvolle Schriftbilder, selbst

geschnittene Gummistempel und vieles mehr.

Schritt für Schritt zeigt dieses kleine Buch für Hobby und Unterricht, wie viele Möglichkeiten in jeder Idee stecken.

Koblenz. 2015. 64 Seiten, 210 farbige u. 127 sw Abbildungen, Format 26,0 H x 19,0 B.
ISBN 978-3-936489-52-1, Hanusch Verlag

Art.Nr. 1503

€ 14,80



FARBENSPIELE AUF KERAMIK NEUE FARBEN UND TECHNIKEN

Monika Krumbach

Keramische Oberflächen entspannt gestalten: Ein Punkt, ein Klecks, ein Pinselstrich, schon sind wir mitten drin im Farbenrausch. Einfach zu verarbeitende Fertigglassuren und -engoben, Unterglasurfarben, Wachscreiden, Malstifte, Dekorfarben und tolle Techniken erweitern das Spektrum erheblich.

Fantasienschalen kombinieren Glasur- und Reliefverfahren. Exakt gesetzte Glasurstege erinnern an Tiffany. Zur Bonbondose passen knallbunte Aussparmuster, zur Etagere elegante Schattenschablonen. Raffinierte Metalleffekte veredeln Spiegelrahmen, Engoben eignen sich für Monoprint, Tontassen sind mit fröhlichen

Menschenzeichnungen verziert und vieles mehr.

Überschaubare Projekte zeigen alle Schritte von Formgebung und Farbgestaltung bis zu Brand und Montage. Das kleine Buch gibt eine Fülle von Anregungen für Hobby und Unterricht.

Koblenz. 2015. 64 Seiten, 219 farbige u. 15 sw Abbildungen Format 26,0 h x 19,0 b. ISBN 978-3-936489-53-8, Hanusch Verlag

Art.Nr. 1502

€ 14,80

KERAMIK, WORKSHOPS, KUNST GUIDO KRATZ

Goebenstraße 4
D-30161 Hannover
☎ +49 (0)511-39 14 34
info@guido-kratz.de
www.guido-kratz.de
Öffnungszeiten:
nach Vereinbarung



Guido Kratz ist seit über 30 Jahren Keramiker. Er lebt und arbeitet in Hannover. Guido Kratz arbeitet mit Steinzeug, das auch in Außenbereichen eingesetzt werden kann. Seine Keramik ist bekannt für ihre intensive Farbigkeit.

Die Skulpturen von Guido Kratz entstehen auf der Drehscheibe. Form, Farbe und Oberfläche verleihen den Gefäßen eine sinnliche Präsenz, mit denen der Betrachter spontan eine assoziative Beziehung eingeht.

Neben künstlerischen Arbeiten stellt er Baukeramik her. Aus der Beschäftigung mit Fliesen und Farbe entstanden die Netzwerkbilder. Ein interaktives Workshopformat, mit dem Guido Kratz Prozesse in Unternehmen und Organisationen zu Themen wie Werte, Leitbild- oder Teamentwicklung begleitet und Kunst- und Beteiligungsprojekte im öffentlichen Raum initiiert.

TÖPFEREI IM STALL

REINHARD DUNKEL

Mittelstraße 22
D-30974 Wennigsen
☎ +49 (0)5103-7 06 60 52
Öffnungszeiten: nach tel. Vereinbarung

TÖPFEREI

KLAUS EINECKE

Broyhansweg 22
D-31199 Diekholzen
☎ +49 (0)179-7 55 61 47
k-einecke@web.de
www.kulturium.de
Öffnungszeiten: Fr u. Sa 15 - 18.30 Uhr nach Vereinbarung

**KERAMIKWERKSTATT AM MARKT
ERIKA UND UWE LUCHTMANN**

Am Markt 3

D-31595 Steyerberg

☎ +49 (0)5764-94 18 59

info@keramik-luchtmann.de

www.keramik-luchtmann.de

Öffnungszeiten: Di - Do 9 - 13 Uhr und 15 - 18 Uhr
und gern Mo, Fr, Sa nach Anfrage



KERAMIK

ANNETTE OBERWELLAND

Hansastraße 242

D-32257 Bünde

☎ +49 (0)5223-53 24

annette.oberwelland@t-online.de | www.annette-oberwelland.de



**KERAMIK
WERKSTATT**

KERAMIKWERKSTATT

CORNELIA NAERGER

Ritterstraße 3

D-32423 Minden

☎ +49 (0)571-90 99 99 52

☎ +49 (0)162-3 48 21 60

contact@cn-keramikwerkstatt.de

www.cn-keramikwerkstatt.de

Öffnungszeiten: Mo - Fr 15 - 18 Uhr, Sa 11 - 14 Uhr und
nach telefonischer Vereinbarung

**ATELIERHAUS CHACO
RAUCHZEICHENKERAMIK
STEPHANIE AHN**

Weststraße 32

D-33615 Bielefeld

☎ +49 (0)521-12 10 10

chaco@genion.de

www.atelierhaus-chaco.de

Öffnungszeiten: div. Ausstellungen und
nach Absprache

ATELIERHAUS[®]
CHACO



**KERAMIKWERKSTATT
CORNELIA EICKHOFF**

Dorfstraße 40
D-33829 Borgholzhausen
☎ +49 (0)5425-18 77
www.toepfer-kurse.de

Meisterbetrieb. Geschirr aus Steinzeug und Porzellan. Elektro-Ofen 1260° C. Schmuck – Kapselbrand und Naked Raku. Töpferkurse. Drehen an der Scheibe + alternative Brenntechniken



**LOSSEATELIER
MECHTHILD POSCHLOD**

Biegenweg 2
D-34123 Kassel
☎ +49 (0)561-28 28 35
losseatelier@gmx.de

**KERAMIK UND GLAS
KATRIN APEL**

Rengershäuserstraße 41
D-34132 Kassel
☎ +49 (0)561-4 37 30
k.apel@web.de
www.katrin-apel-keramik.de



GUIDO SENGLÉ
Hermann-Mattern-Straße 65
D-34134 Kassel
info@guidosengle.de
www.guidosengle.de

KERAMIKWERKSTATT ALBER – BREITER**REINHILD ALBER – FRANK BREITER**

Dautenbachstraße 11

D-34260 Kaufungen

☎ +49 (0)5605-92 94 20

reinchild.alber@gmx.de ■ frank.breiter@freenet.de ■ www.keramik-kaufungen.de

Öffnungszeiten: nach Vereinbarung



Reinhild Alber (links) – Frank Breiter (rechts)

TON IN TON KERAMIK**KATARINA PETERSILGE**

Dorfstraße 9

D-34376 Immenhausen

☎ +49 (0)5673-91 29 38

katarina.petersilge@gmail.comwww.katarina-petersilge.de

Öffnungszeiten: nach Vereinbarung

Ascheglasuren und bewusstes Herausheben der Drehprozesse prägen die Naturhaftigkeit meiner Keramik. Sie wird dadurch im Gebrauch sinnlich wahrnehmbar. Die Spirale als Symbol der unendlichen Bewegung, als Sinnbild von Wandel und Wiederkehr. Die Aschen sortenrein selbst gewonnen aus geschnittenen oder gefallenen Bäumen der Region.

**KUNST-TÖPFEREI****BRIGITTE SCHERL**

Mönchhof 6

D-34414 Warburg

OT Scherfede

☎ +49 (0)5642-88 47

kunsttoepferei@t-online.dewww.kunsttoepferei-scherl.de

Öffnungszeiten: Mo - Do 15 - 18 Uhr oder nach telefonischer Vereinbarung



TÖPFEREI BURBERG**MARTIN BURBERG**

Am Graben 3

D-34632 Jesberg - Hundshausen

☎ +49 (0)6695-488

toepfereiburberg@web.dewww.toepfereiburberg.de

Öffnungszeiten: Di - Fr 9 - 18 Uhr außer hessische Schulferien

TIERPLASTIKEN**ULE EWELT**

In der Ecke 1

D-35305 Grünberg-Stangenrod

☎ +49 (0)6401-22 81 67

mail@keramik-uleewelt.dewww.keramik-uleewelt.de

Öffnungszeiten: nach Vereinbarung

**KERAMIKWERKSTATT****KARIN SCHWEIKHARD & MICHAEL LIMBECK**

Obergasse 4

D-35315 Homberg-Ohm/Maulbach

☎ +49 (0)6633-73 27

Fax: +49 (0)6633-73 27

karin.schweikhard@web.dewww.karin-schweikhard.de

Öffnungszeiten: Nach Vereinbarung

In der Keramikwerkstatt Schweikhard-

Limbeck werden Steinzeuggefäße, aber auch

Objekte hergestellt, die durch ihre reiche, kultivierte Oberflächengestaltung bestechen.

Souverän wird das Repertoire des Plastikers – Formgebung und Relief – um malerische Mittel wie Linie und Farbe erweitert.

So entstehen keramische Bilder, die bei aller Disziplin der Form Leichtigkeit, Fantasie und Schönheit offenbaren.





HOLZBRANDKERAMIK KARL-HEINZ TILL

Hofgut Appenborn
D-35466 Rabenau
☎ +49 (0)6407-12 93

karl-heinz-till@t-online.de

www.rauchbrand-keramikwerkstatt.de

Öffnungszeiten: nach tel. Vereinbarung

Meine aus Porzellan und Steinzeug frei aufgebauten Gefäße und Objekte werden im Holzofen- Trainkiln – bei ca. 1300° gebrannt. Ascheanflug und Soda bestimmen ganz wesentlich den Charakter der Oberflächen.



KUNST TÖPFEREI

ULLA BREMER

Hauptstraße 43

D-35719 Angelburg-Gönnern

☎ +49 (0)6464-53 42

ullabremer@web.de

www.qigong-und-toepfern.de

Öffnungszeiten: Nach Vereinbarung – auch an Sonn- und Feiertagen

In meiner Töpferei finden Sie Objekte, Ge-

schirr und Zierkeramik für den alltäglichen Gebrauch. Ich lade Sie ein, in meiner Werkstatt auch selbst zu töpfern. Drehen an der Töpferscheibe ist ebenso möglich, wie Aufbautechniken oder der Umgang mit Glasuren und Brennofen. Die Arbeiten werden mit natürlichen Farben glasiert und bei ca. 1260°C dicht gebrannt. Gerne fertige ich nach Ihren Wünschen.



ANTJE BRÜGGEMANN

Wippershain 10. Straße 20

D-36277 Schenkklengsfeld

☎ +49 (0)6621-1 58 05 ■ Fax: -1 58 05

antjebrueggemann@web.de ■ www.antjebrueggemann.de**KUNSTTÖPFEREI KLETT****JOHANNES KLETT-DRECHSEL**

Kampweg 2

D-37186 Fredelsloh

☎ +49 (0)5555-4 16

Fax: +49 (0)5555-99 55 97

info@kunsttoepferei.dewww.kunsttoepferei.de

Öffnungszeiten: tägl. 13 - 18 Uhr

**CAROLINE BOHLMANN**

Fasanenweg 4

D-37269 Eschwege - Albugen

☎ +49 (0)5652-527 73 60

kontakt@keramik-caroline-bohlmann.dewww.keramik-caroline-bohlmann.de

Öffnungszeiten: nach Vereinbarung

**PORZELLAN ATELIER****INGRID WESTEN**

Langestraße 26

D-37697 Lauenförde

☎ +49 (0)5273-87 41

westen-porzellan@t-online.dewww.westen-porzellan.de

Öffnungszeiten: Di - Do 10 - 13 und 15 - 18 Uhr



KERAMIK-ATELIER**INA OTTO**

Altewiekring 22

D-38102 Braunschweig

☎ +49 (0)531-3 90 43 65

inamariaotto@aol.com

www.keramik-kunst-otto.de

Öffnungszeiten: Mi 10 - 13 Uhr, Do 15 - 18 Uhr

sowie nach Vereinbarung

**DER KERAMIKTURM****SUSANNE SPECK**

Harzstraße 30

D-38312 Dorstadt

☎ +49 (0)160-358 82 59

der-keramikturm@web.dewww.der-keramikturm.de

Öffnungszeiten: Mo 10.30 - 14 Uhr

Mi 14 - 18 Uhr sowie nach

Vereinbarung

KERAMIKECKE „KUNSTSTÜCKCHEN“**SUSANN BROISTEDT**

Schladener Straße 33

D-38315 Hornburg

☎ +49 (0)53 34-27 61

keramikecke-hornburg@web.dewww.keramikecke-hornburg.de

Öffnungszeiten:

Do 14 - 20 Uhr, Fr 10 - 17 Uhr, Sa 10 - 12 Uhr

und jederzeit nach Absprache



KUNSTHANDWERK IM GROSSEN HEILIGEN KREUZ

SYBILLE PETER

Hoher Weg 7

D-38640 Goslar

☎ +49 (0)5327-82 93 33

s-f-p-keramik@gmx.net

www.kunsthandwerk-goslar.de

Öffnungszeiten: Mi bis So von 11 - 17 Uhr



ALTE SCHMIEDE

DANA GRUNDMANN

Kirchberg 1b

D-38879 Schierke

☎ +49 (0)394 55-511 78

Fax: +49 (0)394 55-814 78

info@alteschmiede.comwww.alteschmiede.com

Öffnungszeiten: Mo - Sa 12 - 18 Uhr



TON, FARBKÖRPER & MEHR...

Netty Janssens

Farben, Farben, Farben ... In diesem Buch der Keramikerin Netty Janssens dreht sich alles um Ton und keramische Farbkörper. Die Autorin beschäftigt sich seit einem Vierteljahrhundert mit Farben und ihrer Anwendung auf Keramik. Da überrascht es nicht, dass sie nach und nach ihre ganz eigene Farbpalette entwickelt hat, die ihren Arbeiten ihre charakteristische Note verleiht.

Netty Janssens stellt hier ihre selbst entwickelten Techniken und Materialien wie keramische Farbkreiden, Farbstifte, Farbminen und einen Wasserfarbenkasten vor. Sie lassen sich auf alle Tonsorten von

Steinzeug bis Porzellan in jeder Phase der Verarbeitung und auf alle Brennbereiche anwenden. Keramik und Farbe gelten Netty Janssens ganze Leidenschaft. In ihrer Arbeit kombiniert sie Einfachheit mit maximaler Freiheit: Aus sechs leicht mischbaren Farben, vier Grundstoffen, vier Glasuren und zwei Hilfsstoffen entstehen nahezu unbegrenzte Gestaltungsmöglichkeiten. Alle verwendeten Materialien sind problemlos zu beschaffen und für einige Rezepte müssen die Stoffe nicht einmal berechnet und abgewogen werden – Sie brauchen nicht mehr als einen Messlöffel.

Auch die Techniken, die Netty Janssens entwickelt hat, sind denkbar einfach umzusetzen. Sie können aufeinander, miteinander und nebeneinander verwendet werden und lassen sich ohne Glasurspritze oder Spritzkabine mit dem Pinsel auftragen.

Koblenz. 2017. 160 Seiten, 330 farbige Abbildungen, gebunden. Format 24,3 h x 20,0 b cm. ISBN 978-3-936489-56-9

Art.Nr. 1509

€ 34,80





PAPERCLAY -

EIN BESONDERES TONMATERIAL

Astrid Sanger und Otakar Sliva

Das Sachbuch ist sowohl fur Hobbyisten als auch fur hauptberufliche Keramiker interessant. Bei Keramikkunstlern ist Paperclay in den letzten 15 Jahren neben Porzellan das wichtigste Material der Postmoderne geworden. Der Text enthalt kompetente praxisnahe Informationen begleitet von vielen farbigen Abbildungen. Umfassend wird die Materialmischung von Tonmasse und Zellulosefasern beschrieben, welche leicht selbst hergestellt werden kann und die viele Moglichkeiten der Bearbeitung bietet. Die Autoren sind hauptberuflich Keramiker, arbeiten vorwiegend figural und bieten fachbezogene Workshops an.

Das Keramiker-Paar Astrid Sanger und Otakar Sliva ist im Burgenland (A) freischaffend tatig. Sie zeigen ihre figurativen Werke europaweit auf internationalen Keramikmarkten und Ausstellungen. Daruber hinaus bieten sie seit etlichen Jahren Workshops zum Thema Paperclay in ihrem Haus an. Zudem ist Otakar Sliva zu diesem Fachthema ein gefragter Gastdozent in osterreich, Deutschland, in der Schweiz, den Niederlanden und Frankreich geworden.

ISBN: 978-3-200-03202-6, 176 Seiten, Hardcover.

Art.Nr. 1479

€ 32,00



KERAMISCHE OBERFLACHEN

GRAPHISCH GESTALTET UND BEDRUCKT

Jason Bige Burnett

In diesem Buch dreht sich alles um die graphische Gestaltung keramischer Oberflachen, von unterschiedlichen Drucktechniken bis hin zu verschiedenen Verfahren der Bildubertragung.

Jason Bige Burnett stellt leicht fortgeschrittenen und erfahrenen Keramikern verschiedene Verfahren der Oberflachengestaltung vor und ermuntert sie mit Tipps und ubungen, selbst kreativ zu werden und eigene Techniken zu erkunden.

Im ersten Teil des Buches geht es um die vielfaltigen Methoden, Keramik zu verzieren, von der Rohware bis zum fertig glasierten

Stuck. Tragen Sie Schlicker wie Malfarbe mit Pinsel oder Schwamm direkt auf den Ton auf. Der zweite Teil des Werkes beschaftigt sich eingehend mit Siebdruckverfahren. Zunachst werden die notigen Materialien und Arbeitsmittel vorgestellt, die Sie fur die Druckvorbereitung brauchen. Sie erfahren, wie Sie auf Ihrem Sieb eine Schablone herstellen, entweder mit Zeichenflussigkeit und Siebfuller oder mit lichtempfindlicher Emulsion.

Burnett stellt Materiallisten zusammen und erlautert, wie Sie Ihren Arbeitsbereich am besten fur den Siebdruck einrichten. Auerdem geht er auf mogliche Probleme ein und bietet Losungen an. Schlielich ist Ihr Druck fertig und Sie konnen ihn vom Papier auf den Ton ubertragen.

Neben Anleitungen und hilfreichen Tipps stellt der Autor eine Reihe von Kunstlern und ihre Werke vor. Sie erlautern, wie sie ihren kreativen Weg gefunden und die Verfahren und Methoden entdeckt haben, die schlielich zu einem charakteristischen Merkmal ihrer Arbeiten wurden.

Koblenz. 2016. 160 Seiten, 246 farb. Abb. Format 27,9 h x 21,5 b, ISBN 978-3-936489-54-5

Art.Nr. 1506

€ 32,80

SOPRANA DESIGN**GUT GRASHOF****PETRA HILPERT**

Grashofweg 10

D-40882 Ratingen

☎ +49(0)2102-8 94 96 01

info@soprana.eu | www.soprana-design.de

Öffnungszeiten: nach Vereinbarung

DÖRTE SPRINGORUM-KÖLFEN

Blocksbuscher Straße 65

D-41239 Mönchengladbach

d.springorum@yahoo.de

www.ds-keramik.de

Öffnungszeiten: nach Absprache

Titel: „Wohin“, 2016**PORZELLAN-ATELIER GITTA RADTKE****DIPL. KERAMIK DESIGNERIN****GITTA RADTKE**

Hombrogen 57

D-41334 Nettetal-Hinsbeck

☎ +49 (0)2153-909 94 11

gitta@radtke-porzellan.eu

www.radtke-porzellan.eu

Öffnungszeiten: nach Vereinbarung

**ANGELIKA JANSEN KERAMIKDESIGN****DIPL. KERAMIK-DESIGNERIN (FH)****ANGELIKA JANSEN**

Wildor-Hollmann-Straße 12

D-41379 Brüggen

☎ +49 (0)2163-571 96 80

info@angelika-jansen-keramikdesign.de

www.angelika-jansen-keramik.com

Öffnungszeiten: nach telefonischer Vereinbarung



ATELIER FÜR TONFORSCHUNG + GESTALTUNG DIPL. KERAMIK DESIGNERIN PETRA WOLF

Zissenweg 10

D-41379 Brüggen/Bracht

☎ +49 (0)2157-99 17

petra@neuewolfkeramik.de

www.neuewolfkeramik.de

Öffnungszeiten:

nach Absprache

Seit über 30 Jahren beschäftige ich mich mit dem Material Ton. Von 1978-1984 studierte ich an der FH Niederrhein Produktdesign mit Schwerpunkt Keramikdesign.

Leitgedanke meiner künstlerischen Arbeit ist der experimentelle Umgang mit dem Verwitterungsprodukt Ton. Im Besonderen werden die unterschiedlichen Materialkonsistenzen hinsichtlich ihrer Verarbeitungsmöglichkeiten bzw. Formgebungsverfahren untersucht.

Aus immer neuen Impulsen entstehen in experimenteller Formgebung --- Raumschleifen, Spiralförmigen, Hörner, Bogenwandler, gedehnte und gestauchte Tonkörper. Alle Objekte erstrahlen in weiß-grauer Helligkeit und vermitteln eine fragile Leichtigkeit und Transparenz.

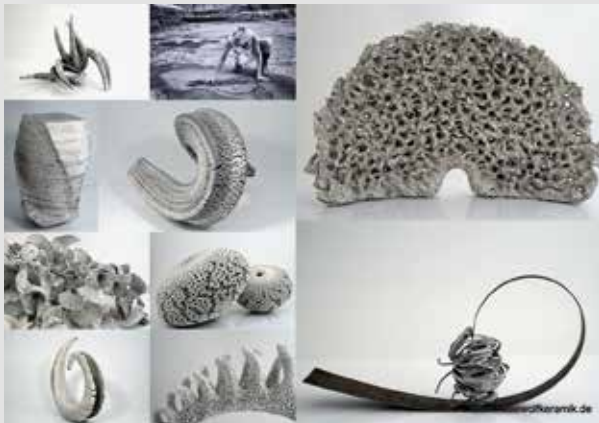

Petra Wolf



ARCOIRIS ATELIER GLAS & KERAMIK IRIS BOLZ

Büttgener Straße 22

D-41564 Kaarst

☎ +49 (0)2131-647 14

keramik.arcoiris@gmx.de

www.keramik-arcoiris.de

Öffnungszeiten: Mo - Fr 15 -19 Uhr,

Sa 10 - 14 Uhr und

nach telefonischer Vereinbarung

URSULA COMMANDEUR

Kleine Lönsstraße 58

D-44575 Castrop-Rauxel

☎ +49 (0)2305-47 81

ursula.commandeur@aol.comwww.uc-keramik.de

Öffnungszeiten: nach Vereinbarung

**WERKSTATT FÜR KAMINE, ÖFEN u. ARCHITEKTURKERAMIK****KAMIN- u. KACHELOFENBAUMEISTERIN****GUDRUN QUINCKE**

Heckstraße 79

D-45239 Essen

☎ +49 (0)201-49 39 24

Fax: +49 (0)201-49 52 38

info@heizobjekte.de | www.heizobjekte.de

Öffnungszeiten: i.d. Regel 9 - 17 Uhr und nach Vereinbarung

**URSULAANNA****URSULA DAMBROWSKI**

Woltersweg 5

D-47608 Geldern

☎ +49 (0)2831-990 44 52

ursulaanna@t-online.dewww.ursulaanna.de

Öffnungszeiten: nach Vereinbarung

TAUBERT KERAMIK**PETER TAUBERT**

In De Siep 51

D-47638 Straelen

☎ +49 (0)2834-94 49 61

p.taubert@taubert-keramik.dewww.taubert-keramik.de

Öffnungszeiten: nach Vereinbarung



ATELIER FEUERFEST**RIEKE HARTWIG & ANTJE SCHWITTMANN-SCHOPS**

Inrather Straße 697a

D-47803 Krefeld

☎ +49 (0)2151-48 17 73

info@atelierfeuerfest.dewww.atelierfeuerfest.de

Öffnungszeiten: nach Vereinbarung

**KERAMIKDESIGNERIN
MARIA WIEDING-KALZ**

Coesfelder Straße 10

D-48720 Rosendahl-Holtwick

☎ +49 (0)2566-16 64

info@mhw-keramik-wieding.dewww.mhw-keramik-wieding.de**KERAMIK WERKSTATT****ANNE SCHLOSSAREK**

Wiekstraße 20

D-49214 Bad Rothenfelde

☎ +49 (0)5424-18 97

keramikwerkstatt-schlossarek@web.dewww.keramikwerkstatt-schlossarek.de



TONART-KERAMIKATELIER
MARIANNE + HARTMUT GRAF

Alter Ziegelhof 25
 D-49377 Vechta
 ☎ +49 (0)4441-85 88 93
info@keramik-tonart.de
www.keramik-tonart.de
 Öffnungszeiten:
 nach telefonischer Absprache

KERAMIK
ELISABETH TÜTING

Tütingen 7a
 D-49577 Ankum
 ☎ +49 (0)176-24 65 05 76



MARITA STOSCHEK
 Hermann-Löns-Straße 19a
 D-49716 Meppen
 ☎ +49 (0)5931-74 33
marita0207@arcor.de



**KERAMIKATELIER
HEIDI HARTMANN**

Lengericher Straße 7
D-49809 Lingen
☎ +49 (0)591-649 91
heidi.h@web.de
www.traum-in-ton.de

FRANZ KRULL KERAMIK

Hohenberger Weide 18
D-49811 Lingen
☎ +49 (0)591-977 27 07
Franz.Krull@web.de
www.Falk-Krull.de
Öffnungszeiten: nach Vereinbarung



**Grundkurs
Modellieren**
Elisabeth Bonvalot



**GRUNDKURS MODELLIEREN
TECHNIKEN UND FIGÜRLICHE BEISPIELE**

Élisabeth Bonvalot

Dieses Buch richtet sich an alle, die sich für das Arbeiten mit Ton begeistern. Techniken des Modellierens werden Schritt für Schritt anhand von zehn Beispielen erklärt. Im ersten Kapitel finden Sie ausführliche Informationen über die Grundlagen des Modellierens – die verschiedenen Tonarten und ihre Eigenschaften, das nötige Material, die vier Grundtechniken, das Aushöhlen, die Engobe, den Brand, die Patina...

Fünf Übungen beschäftigen sich mit der Darstellung des menschlichen Körpers als Vorbereitung auf jede Art des figürlichen Modellierens. Es folgen fünf weitere Projekte mit steigendem

Schwierigkeitsgrad – vom Flachrelief über das Modellieren eines Tieres, eines stehenden Aktes und einer Portraitbüste bis hin zur Darstellung einer Person in natürlicher Größe.

Koblenz. 144 Seiten, 354 farbige Abbildungen, Format 28,5 h x 23,0 b, gebunden.

Hanssch Verlag ISBN 978-3-936489-47-7, EAN 978393648947

Art.Nr. 1468

€ 22,80

KERAMISCHE PLASTIK UND MALEREI**SABINE PUSCHMANN-DIEGEL**

Gustav-Heinemann-Straße 79

D-50226 Frechen

Atelier: Atelierhaus A 24

Friedrich-Ebert-Straße 75

D-51429 Bergisch-Gladbach

☎ +49 (0)2234-96 57 46

☎ +49 (0)178-8 81 73 38

keramik@puschmann-diegel.dewww.puschmann-diegel.de

Öffnungszeiten: nach Vereinbarung

**ATELIER PETER THUMM**
PETER THUMM

Brüsseler Straße 16

D-50674 Köln

☎ +49 (0)221-2 57 14 99

info@peter-thumm.com | www.peter-thumm.com

Öffnungszeiten: nach Vereinbarung

Peter Thumm absolvierte seine Keramikausbildung an der Staatlichen Keramikfachschule in Höhr-Grenzhausen. Er beherrscht nach über 25 Jahren brillant alle Facetten des keramischen Schaffens und bevorzugt als Material Steinzeug und Porzellan. So entstehen in beiden Ateliers in Köln und Grimaud, Südfrankreich, Unikate geprägt von seiner unverkennbaren persönlichen Handschrift. Peter Thumms Arbeiten schaffen einen bewussten Dialog verschiedener Kulturkreise und Kunstformen. Malerei, Skulptur und Architektur verschmelzen in seiner keramischen Gestaltung zum Gesamtkunstwerk. Seine Arbeiten befinden sich in öffentlichen und privaten Sammlungen im In- und Ausland.

Thumm**KERAMIKWERKSTATT****STEPHAN AISSLINGER**

Lachemer Weg 16

D-50737 Köln

☎ +49 (0)221-7 40 72 38

post@keramik-aisslinger.de | www.keramik-aisslinger.de

Öffnungszeiten: nach Absprache

ATELIER DER KERAMIK
PETRA GOEPEN-MIHLAN

Buchheimer Straße 41-43
 D-51063 Köln

☎ +49 (0)221-471 61 00

info@atelier-der-keramik.de

www.atelier-der-keramik.de

In meinem Atelier fertige ich Schmuck aus Keramik in der traditionellen Holzbrandtechnik, unverwechselbares Steinzeuggeschirr, das sich uneingeschränkt im modernen Haushalt (Mikrowelle, Backofen, Spülmaschine) einsetzen lässt. Auch handgefertigte Knoblauchreihen und Weihnachtsschmuck aus weißem Porzellan sind kleine Geschenke mit großer Wirkung. In Köln selbst produzierte Glasperlen mit Muranoglas sind die Vervollständigung meiner Arbeiten.



KUNSTBRAND
MARTINE DUPONT

Kalkofen 1a
 D-51789 Lindlar

☎ +49 (0)163-691 49 10

info@kunstbrand.de

www.kunstbrand.de

Öffnungszeiten: nach Vereinbarung



AIXAKT KERAMIK
KERAMIKERMEISTERIN
MEISTERDESIGNERIN

MARIA GEHLING

Bismarckstraße 179a
 D-52066 Aachen

☎ +49 (0)176-66 60 77 84

gehling-keramik@gmx.de

Öffnungszeiten: nach Vereinbarung

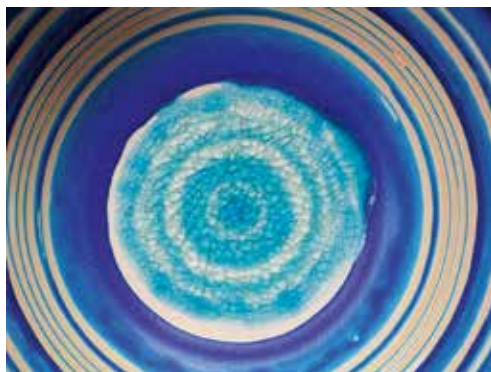

AIXAKT KERAMIK
 MARIA GEHLING

**MASTER OF FINE-ARTS CERAMICS
MARIE-JOSÉE COMELLO**

Kuhlweg 6a
D-52074 Aachen
☎ +31 (0)653-22 17 83
mj@mcomello.com
www.mcomello.com



**PORZELLAN ATELIER
JULIA DOGOLIATSKAIA**

Im Jagdfeld 1
D-53125 Bonn
☎ +49 (0)228-9 25 01 28
julia.dogola@gmail.com
www.porcelainart-julia.com

Öffnungszeiten: nach Vereinbarung
Julia Dogoliatskaia, Porzellan- und Keramikünstlerin. Schwerpunkte: Modellieren und Bemalen von Porzellan. Künstlerisches Hochschulstudium in St. Petersburg, Teilnehmerin zahlreicher Ausstellungen, ausgezeichnet mit dem



Allrussischen Preis für eine Ausarbeitung des Tafelgeschirrdekors sowie mit Gold- und Silbermedallien des internationalen Wettbewerbs Meißen-Trophäe. Werke in Sammlungen der Staatlichen Ermitage in St. Petersburg, des Staatlichen Porzellanmuseums in Riga und des Museums der Akademie der Angewandten Kunst in St. Petersburg sowie in vielen Privatsammlungen. Porzellanmalereiunterricht im Rahmen von Kursen und Workshops.



**KERAMIKATELIER HASENBERG
INES HASENBERG**

Kaiserstraße 130
D-53721 Siegburg
☎ +49 (0)2241-6 74 39
Fax: +49 (0)2241-6 74 39
info@atelier-hasenberg.de
www.atelier-hasenberg.de

Öffnungszeiten: Di - Fr 14 - 18 Uhr
und gerne nach Vereinbarung



KARIN DORNBUSCH

Ahrstraße 76
 D-53757 Sankt Augustin
 ☎ +49 (0)2241-33 21 76
karindornbusch@hotmail.de
www.karin-dornbusch.de

**KERAMIKERINNING NORDRHEIN****ELKE SIEWERT**

Grantham-Allee 2-8
 D-53757 Sankt Augustin
 ☎ +49 (0)2241-9 90-0
siewert@khs-handwerk.de | www.keramikerinnungnordrhein.de

**KERAMIKWERKSTATT****CLAUDIA HOLZAPFEL**

Moltkestraße 4
 D-53842 Troisdorf
 ☎ +49 (0)22 41-2 34 49 35
claudia@claudiaholzapfel.de
www.claudiaholzapfel.de
 Öffnungszeiten:
 täglich nach Vereinbarung

KERAMIKHOF**ULRICH WITZMANN**

Alte Landstraße 24
 D-55268 Nieder-Olm
 ☎ +49 (0)6136-4 58 15
 Fax: +49 (0)6136-4 58 15
keramikhof@wasserobjekte-witzmann.de | www.wasserobjekte-witzmann.de
 Öffnungszeiten: nach tel. Vereinbarung

**STUDIO MACHART
HEIKE KÜNKLER-HEROK**

Pfarrstraße 33

D-55296 Gau-Bischofsheim

☎ +49 (0)6135-70 44 71

kontakt@studio-machart.com

www.studio-machart.com

Öffnungszeiten: Di - Fr 15.30 - 18.30 Uhr

Sa 9.30 - 12.30 Uhr

Vielfalt als Markenzeichen!

Gebaute oder gedrehte Keramik: Steinzeug, Porzellan, Schmauchbrand, werkstatteigene Glasuren. Phantasievolle Gartenkeramik, originelle Kunstwerke und schöne Dinge für den Alltag. Die freischaffende Künstlerin betätigt sich neben der Keramik auch in Malerei, Schmuck und Filz. Zwei große Werkschauen (April und November) und regelmäßige Öffnungszeiten, die einen Besuch in Werkstatt, Galerie und ländlichem Skulpturengarten lohnen. Vorbereitet vielleicht durch einen Blick auf Homepage oder Facebookauftritt...

Kreativangebote ganzjährig, auch auf individuelle Wünsche und Bedarf zugeschnitten.

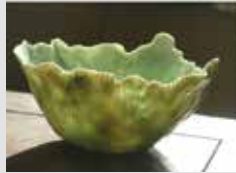

keramikwerkstatt

www.keramik-schaal.de

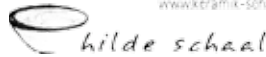

**KERAMIKWERKSTATT
HILDE SCHAAL**

In der Struth 18

D-55483 Schlierschied

☎ +49 (0)6765-648

info@keramik-schaal.de

www.keramik-schaal.de

Öffnungszeiten:

Do + Fr 9 - 17 Uhr und

nach Vereinbarung

TÖPFEREI AUF DER HEIDE INGRID UND FRANK JUNG

Soonwaldstraße 19
D-55595 Münchwald
☎ +49 (0)6706-84 74

info@jung-t.de

www.jung-t.de

Öffnungszeiten: Mo - Fr 10 - 18 Uhr
und Sa nach Vereinbarung

1985 Meisterprüfung und Aufbau der eigenen Werkstatt in Münchwald/Hunsrück. Seit dieser Zeit stellen wir reduziert gebranntes Steinzeuggeschirr, Pflanz- und Gartenkeramik her. Im modernen

Ausstellungsraum finden sie alles für Küche und Tisch. Auf dem schönen Anwesen des ehemaligen Gehöftes zeigen wir unsere Gartenkeramik. Höhepunkte im Jahr sind zwei Werkstattausstellungen im Frühling und im Herbst.



ATELIER LÜBKE

GUDRUN LÜPKE-DOLNY

Wambachstraße 199
D-56077 Koblenz
☎ +49 (0)178-970 91 43

g.luepke@web.de

www.g-luepke.de

Öffnungszeiten:

Di - Fr 12 - 17 Uhr

und nach Vereinbarung

TÖPFEREI GIRMSCHIED | WERKSTÄTTE FÜR SALZGLASIERTES STEINZEUG JOACHIM ERMERT

Rheinstraße 41
D-56203 Höhr-Grenzhausen
☎ +49 (0)2624-71 82

Fax: +49 (0)2624-43 99

info@girmscheid.de | www.girmscheid.de

Öffnungszeiten: Mo - Fr 8 - 17 Uhr, Ja. - Mä. Sa 9 - 13 Uhr, ab Apr. Sa 9 - 16 Uhr

— FREIE PLASTIKEN — AUFTRAGSARBEITEN — FIGÜRLICHE EINZELSTÜCKE —



ANDREAS HINDER KERAMIK

Brunnenstraße 13
D-56203 Höhr-Grenzhausen
☎ +49 (0)2624-95 05 16
info@andreas-hinder-keramik.de
www.andreas-hinder-keramik.de
Öffnungszeiten:
nach tel. Vereinbarung



KAAS + HEGER
BARBARA KAAS – EMIL HEGER
Buchenweg 6
D-56203 Höhr-Grenzhausen
☎ +49 (0)2624-952 77 70
info@kaas-heger.de
www.kaas-heger.de

KERAMIKGRUPPE GRENZHAUSEN

S. ALTZWEIG, M. DEBUS,
M. GOERG, F. ROSSMANN
Brunnenstraße 13
D-56203 Höhr-Grenzhausen
☎ +49 (0)2624-59 53
info@keramikgruppe.de
www.keramikgruppe.de
Öffnungszeiten: Mo - Fr 10 - 18 Uhr,
Sa 10 - 14 Uhr



**STEPHANIE LINK**

Auf der Haide 12
 D-56203 Höhr-Grenzhausen
 ☎ +49(0)2624-948 41 11
stephanie.link@t-online.de
www.stephanielink.de
 Öffnungszeiten: nach Vereinbarung

KERAMIK**ARTHUR MUELLER**

Eduard-Berdel-Straße 2
 D-56203 Höhr-Grenzhausen
 ☎ +49 (0)2624-69 81
 Mobil: +49 (0)160-803 69 50
arthur.mueller.ceramics@gmx.de
 Öffnungszeiten: täglich nach telefonischer
 Vereinbarung

**JULIA SAFFER KERAMIK**

Brunnenstraße 15a
 D-56203 Höhr-Grenzhausen
 ☎ +49 (0)157-84 99 47 57
julia.saffer@gmx.de
www.julia-saffer.de
 Öffnungszeiten: nach Vereinbarung
 Entwicklung, Wachstum, Rhythmus und Symmetrie spielen eine entscheidende Rolle bei meinen Arbeiten. Trotz der Statik der Objekte, ist die Bewegung, die ihnen innewohnt, ein entscheidender Aspekt und die tragende Kraft. Die Spirale, das Grundelement meiner Arbeiten ist endlos in Bewegung, ohne Anfang oder Ende. Sie ist die zugrundeliegende Kraft aller Energie und daher die Basis meiner Arbeit.
 Mehr unter:



www.facebook.com/keramikjuliasaffer/



www.instagram.com/julia_saffer_keramik/





KERAMIKWERKSTATT

ARMIN SKIRDE

Brunnenstr. 13

D-56203 Höhr-Grenzhausen

☎ +49 (0)2624-53 91

arminskirde@freenet.dearminskirdekeramik.com

Öffnungszeiten: nach Vereinbarung

KAFFINÉ-KERAMIK

PETRA U. HANS-PETER KAFFINÉ

Hauptstraße 12

D-56204 Hillscheid

☎ +49 (0)2624-94 79 11

hpkaffine@web.dewww.kaffine-keramik.de

Öffnungszeiten: nach Absprache



AUSDRUCKSFORMEN DES MENSCHLICHEN KÖRPERS PRAKTISCHE MODELLIERTIPPS

Tanya Russell

In ihrem ersten Buch, „Ausdrucksformen des menschlichen Körpers“, greift Tanya Russell ein Thema auf, das Künstler seit Urzeiten fasziniert. Dabei schlüsselt sie den gesamten kreativen Prozess des Modellierens auf, angefangen von ersten konzeptuellen und praktischen Überlegungen bis hin zum fertigen Werk und seiner Präsentation. Sie stellt die nötigen Werkzeuge vor, führt in unterschiedliche Methoden des Armaturenbaus ein und zeigt Schritt für Schritt, wie realistische, abstrakte und expressive Figuren in unterschiedlichen Stilrichtungen und Materialien entstehen. Abbildungen von Werken zeitgenössischer Künstler runden

das Buch ab, das sowohl Anfängern als auch erfahrenen Bildhauern Anleitung und Inspiration bietet. Tanya Russell ist die Schöpferin zahlreicher privater und öffentlicher Auftragsarbeiten und gründete im Jahr 2000 die „Art Academy“ in London, eine Freie Kunstschule, der sie seitdem als Leiterin und Dozentin angehört. *Koblenz 2013. 127 Seiten, 276 farbige. u. 11 schwarz-weiß Abbildungen, kartoniert, ISBN 978-3-936489-42-2,*

SUSANNE BOERNER® | GUTE MINE | ART-WORK | METAL-WORK | EDITION

Bergstraße 20

D-56235 Ransbach-Baumbach

☎ +49 (0)2623-92 40 53

Fax: +49 (0)2623-47 68

info@susanne-boerner.dewww.susanne-boerner.de

Öffnungszeiten:

Mo – Fr 10 – 18 Uhr, Sa 10 – 13 Uhr

In Bad Zwischenahn begann der Weg der Susanne Boerner. Und damals galt schon: Kunst ist das, was unverwechselbar von Susanne Boerner geschaffen ist. Die Natürlichkeit der Materialien zu erhalten, sie so zu kombinieren,

dass sie mit ihrem einzigartigen Charme den Betrachter faszinieren, ist ihre besondere Gabe. Susanne Boerner® hat dieses Gespür für Formen und Farben, die all ihren Unikaten eigen sind. Besonders die aktuellen Objekte zeigen, was denkbar und von ihr umsetzbar ist - in ihrer ganz eigenen Art. Was wie selbstverständlich wirkt, hat seinen Ursprung in ihren Betrachtungen und Eindrücken, als Skizze festgehalten. Vieles wird direkt in die Tat umgesetzt, vielleicht korrigiert, in jedem Fall aber aufs Wesentliche, Karikierende reduziert.

So sprechen alle Kollektionen von Susanne Boerner® ihre eigene Sprache. Sie haben ihre typischen Merkmale, ihren eigenen Charme, der den unterschiedlichen Unikaten ihren augenfälligen, in jedem Fall schmunzelnden, nachdenklich stimmenden Flair geben. Susanne Boerner arbeitet seit vielen Jahren erfolgreich als Designerin für Keramik, Metall und Holz in ihrer Werkstatt in Ramsbach-Baumbach. Ein weiteres Kriterium, welches für ihre Kunst spricht: ihre Unikate sind geschütztes Design aus Deutschland.

SUSANNE BOERNER®

Gute Miene | art-work | metal-work | edition

**URSULA MITTELBACH**

Fasanenweg 6

D-56281 Emmelshausen

☎ +49 (0)6747-73 15

info@ursula-mittelbach.de

MICHAEL SÄLZER

Blücherstraße 69

D-56349 Kaub - Viktoriastollen

☎ +49 (0)6774-1452

Fax: +49 (0)6774-8111

info@saelzer-keramik.dewww.saelzer-keramik.de

Öffnungszeiten: Besuche in Werkstatt und Galerie jederzeit nach Anmeldung willkommen.

Geboren 1947 in Altenkirchen-Westerwald.

Bis 1975 Jurastudium in Kiel und Berlin. 1976 Töpferlehre im Westerwald. 1978 Gesellenprüfung. 1982 Meisterprüfung. Seit 1980 Werkstatt in Kaub mit Beate Thiesmeyer. Seit 1996 Lehraufträge und Dozententätigkeit.

Schwerpunkt der Arbeit sind Gefäßobjekte aus hellem Steinzeugton. Gebaute und gedrehte Elemente werden montiert, vielfach deformiert, Arbeitsspuren bleiben sichtbar. Alte Brennvorgänge, Salzglasur im Holzofen, werden mit moderner Ofen- und Brenntechnologie eingesetzt. Die Zusammenführung der historischen Wurzeln der Keramik des Westerwaldes mit zeitgenössischen Ausdrucksformen bestimmen das keramische Schaffen.

**BEATE THIESMEYER**

Blücherstraße 69

D-56349 Kaub - Viktoriastollen

☎ +49 (0)6774-1452

Fax: +49 (0)6774-8111

info@beatethiesmeyer.dewww.beatethiesmeyer.de

Öffnungszeiten: Besuche jederzeit gerne nach Vereinbarung

Geboren 1952 in Wattenscheid. Studium Lehramt/Kunst in Bonn. 1975 Staatsexamen. Ausbildung zum Schei-

bentöpfer im Westerwald, 1978 Gesellenprüfung, 1982 Meisterprüfung.

Seit 1980 Atelier gemeinsam mit Michael Sälzer in Kaub/Rh.

Im Mittelpunkt der Arbeit steht die figurative keramische Skulptur. Aus farbigem, grob schamottiertem Ton gebaut und im Gasofen gebrannt. Die Oberfläche mit warmtoniger, matter Engobe-Bemalung vereinen Skulptur und Malerei. Arbeiten für den Außenbereich sind in der dem Atelier angeschlossenen Waldgarten-Galerie zu sehen.

**KERAMIKWERKSTATT
KERAMIKMEISTERIN
AYCA RIEDINGER**



Burg Coraidelstein
D-56818 Klotten/Mosel
☎ +49 (0)2671-45 34
Fax: +49 (0)2671-45 34
ayca.riedinger@web.de
Öffnungszeiten: nach tel. Vereinbarung
2. Adresse: Nov. - April
Am Leiermann 2
D-65207 Wiesbaden
☎ +49 (0)6127-46 53
Fax: +49 (0)6127-46 53



**ATELIER MIT SKULPTURENGARTEN
GISELA LÜCKE**

Auf der Bleiche 15
D-59427 Unna
☎ +49 (0)2303-5 09 50
Fax: +49 (0)2303-5 09 50
info@gisela-luecke-keramik.de
www.gisela-luecke-keramik.de
Öffnungszeiten: nach Vereinbarung



**ATELIER FÜR KERAMIK UND GESTALTUNG
DIETER BLEFGEN**

Breslauer-Straße 31
D-59821 Arnsberg
☎ +49 (0)2931-1 20 09
blefgen@web.de
www.blefgen.de



**TÖPFERATELIER
HANNE WYDRA-JANTZ**

Kreisstraße 20
D-59939 Olsberg
☎ +49 (0)2904-2082
wydra-jantz@gmx.de
www.toepferatelier.com
Öffnungszeiten: nach Vereinbarung

GOLDGRUBENKERAMIK BETTINA KOÇAK

Goldgrubenstraße 7
D-60439 Frankfurt/Main
☎ +49 (0)69-57 00 00 99
info@goldgrubenkeramik.de
www.goldgrubenkeramik.de

Öffnungszeiten: nach Vereinbarung
Keltische Keramik Fasziniert von historischen Keramiken der Vor- und Frühgeschichte habe ich mich auf

früh-keltische Keramiken vor Einführung der Drehscheibe in Mitteleuropa konzentriert. Archäologen nennen diese Epoche Hallstattzeit (800-450 v.Chr.).

Anhand von Fundzeichnungen oder Originalscherben entstehen Rekonstruktionen und deren Weiterentwicklungen. Jedes Stück wird einzeln mit Platten aufgebaut, dann mit Tonstempeln verziert und teilweise mit Engoben bemalt. Nach dem ersten Brand wird das so entstandene Muster meist weiß ausgeschlämmt. Es entstehen Unikate, seltener Kleinserien. Für Museen stelle ich authentische Keramiken in Originaltechnik her (Glanzengobe, Politur, Graphitbemalung). Auf klassischen Töpfermärkten gibt es Weiterentwicklungen, die optisch nah am Original bleiben, aber seidenmatt glasiert sind.



KARIN OSTENDORF

Rhönstraße 11
D-61118 Bad Vilbel
☎ +49 (0)6101-8 35 10
info@karin-ostendorf.de
www.karin-ostendorf.de

Öffnungszeiten: nach Rücksprache per Telefon oder Email.

Eigene Werkstatt seit 1989. Leitung der Töpferwerkstatt im Freizeitzentrum Bad Vilbel seit 1994. Kurse für die Kunstschule Bad Vilbel seit 2009.

Mein Schwerpunkt: Vasen und Schalen in unterschiedlichen Techniken. Insbesondere stelle ich spezielle Keramiken für Ikebana-Arrangements her. Alle Werke sind Unikate. Seit 2007 bieten mein Mann und ich jährlich einen DIN-A3 Ikebana-Kalender an, in dem viele meiner Keramiken zu sehen sind.



KERAMIKTÖPFCHEN SYLVIA MEHLING

Dresdener Ring 1

D-61130 Nidderau

☎ +49 (0)6187-93 68 46

☎ +49 (0)1578-677 06 39

keramiktoepfchen@gmx.de

www.keramiktöpfchen.de

Gartenkeramik, Gebrauchskeramik, Näpfe für Hunde und Katzen, Windlichter, Lichtkugeln, Stelen, Geschenkartikel, Dekoration der Saison, Kurse für Groß und Klein.



SITE SENSITIVE ART PROJECTS

CLAY OBJECTS * SCULPTURES * WORKSHOPS

MARTINA SCHODER

Vettergasse 1

D-61138 Niederdorfelden

☎ +49 (0)6101-3 44 54

contact@martinaschoder.de | www.martinaschoder.de

KERAMIK-WERKSTATT

ELISABETH REUTER

Verbindungsgasse 4

D-61169 Friedberg

☎ +49 (0)6031-41 88

reuterkeramik@aol.com | www.keramikgalerie-friedberg.de

Öffnungszeiten: nach Vereinbarung

„Versteckt in der Friedberger Altstadt“. „Ton erdet“. Ausbildung zur Keramik-Gestalterin, Gesellenprüfung, Studium der Vor- und Frühgeschichte (Archäologie). Herstellung von individueller Steinzeugkeramik, Auftragsarbeiten, Tonverkauf, EM-Keramik, Repliken aller Zeitstufen. Zusammenarbeit mit Museen, Töpferkurse, Events, Märkte.



ISAKERAMIK
ISABELLA HIEPLER-METZ

Am alten Hof 3
 D-63683 Ortenberg
 ☎ +49 (0)6046-16 86
bella_mar@web.de
www.isakeramik.de

WERKSTATT-GALERIE
ANDREA MÜLLER

Stiftsgasse 10
 D-63739 Aschaffenburg
 ☎ +49 (0)6021-2 79 74
 ☎ +49 (0)179-525 70 11
mail@keramik-andrea-mueller.de
www.andrea-mueller-keramik.de

Öffnungszeiten:

Di - Fr 10 - 18 Uhr, Sa 9 - 14 Uhr
 Die Werkstatt-Galerie besteht aus zwei separaten Werkstätten der Keramikerin Andrea Müller und dem keramischen Bildhauer Helmut Massenkeil. Werkstätten und Ausstellungsgalerie befinden sich

in einem gemeinsamen Anwesen in der Altstadt von Aschaffenburg. Raku, Schmauchbrand, Steinzeug und Porzellan sind bevorzugte Techniken für Gefäße und Skulpturen.



KERAMIKATELIER**EDELTRAUD KUNA KLEMENT**

Schwarzwaldstraße 3

D-63843 Niedernberg

☎ +49 (0)6028-16 05

edeltraudklement@hotmail.com | www.edeltraud-klement.de

Öffnungszeiten: nach Vereinbarung oder auf gut Glück

KERAMIK**BODO RÖDER**

Bahnhofstraße 14

D-64404 Bickenbach

☎ +49 (0)6257-51 53

Fax: +49 (0)6257-6 81 63

info@roeder-keramik.dewww.roeder-keramik.de

Öffnungszeiten: nach Absprache

Kunststudium. Meisterprüfung. Mitglied im Bundesinnungsverband. Werkstatt für Gebrauchskeramik, Baukeramik, Gartenkeramik, künstlerische Einzelstücke, salzglasiertes und holzgebranntes Steinzeug.

**KERAMIKWERKSTATT****SABINE ROSENBACH**

Oranienstraße 48

D-65185 Wiesbaden

☎ +49 (0)611-37 92 55

s.rosenbach@web.dewww.sabinerosenbach.deÖffnungszeiten: Mi und Fr 13 - 19 Uhr
und nach Vereinbarung**KERAMIKSTUDIO****CHRISTINE DUNCOMBE-THÜRING**

Goebenstraße 9

D-65195 Wiesbaden

☎ +49 (0)611-7 24 72 91

info@studio-keramik.dewww.studio-keramik.de

Öffnungszeiten: nach Vereinbarung



KUNSTWERKSTATT RAUENTHAL MARGIT BAYER

Antoniusgasse 2
D-65345 Eltville Rauenthal
☎ +49 (0)6123-7 56 07
margit.bayer@t-online.de
www.kunstwerkstatt-rauenthal.de

Öffnungszeiten: Di 10 - 18 Uhr
Mi 10 - 22 Uhr und nach Absprache
Seit fast 40 Jahren arbeite ich mit Ton, seit 10 Jahren in meiner eigenen Werkstatt in Rauenthal im Rheingau.

Was aus Interesse und einer persönlichen Vorliebe für das Material entstand, entwickelte sich durch Weiterbildungen, vor allem aber durch autodidaktisches Lernen und neugieriges Experimentieren zu einem beruflichen Schwerpunkt. Mir

liegen die „Frauskulpturen in Bewegung“ am Herzen, die Kursarbeit mit Kindern und Erwachsenen und zwischenzeitlich die Arbeit mit Porzellan.

Seit ein paar Jahren bin ich Teilzeitschülerin an der FS für Keramik in Höhr-Grenzhausen, lerne Neues in den unterschiedlichen Bereichen und habe mich auf den Weg gemacht, dem geheimnisvollen Wesen des Tons noch etwas näher zu kommen und mit meinem Wissen und meinen eigenen Erfahrungen zu ergänzen... und, so wie es aussieht, ist kein Ende in Sicht.



KERAMIK ATELIER ERBSLÖH GUDRUN VOGEL

Kapellenstraße 6
D-65366 Geisenheim
☎ +49 (0)6722-6 48 54
mail@keramik-erbsloeh.de
www.keramik-erbsloeh.de

Öffnungszeiten: Di - Fr 9 - 12.30 Uhr
Do + Fr 15 - 18 Uhr und
nach Vereinbarung

KERAMIKANDERSARTIG CHRISTINE HINZ

Am Weißen Stein 1
D-65529 Waldems-Bermbach
☎ +49 (0)6126-82 80
Fax: +49 (0)6126-82 00
c.hinz@keramikandersartig.de
www.keramikandersartig.de
Öffnungszeiten: nach tel. Vereinbarung



CERAMIKA15 KARIN KLEIN

Willi-Graf-Straße 15
D-66271 Kleinblittersdorf
☎ +49 (0)6805-82 20
ceramika15@web.de
www.ceramika15.de
Öffnungszeiten: bitte nach telefonischer
Absprache

Kurse für Erwachsene

TONHAUS

INES SEGGER – ULF HUPPERTZ

Leininger Ring 85
D-67278 Bockenheim
☎ +49 (0)6359-94 92 35
Fax: +49 (0)6359-94 92 34
info@tonhaus-keramik.de
www.tonhaus-keramik.de
Öffnungszeiten: Di - Do 10 - 16 Uhr und
nach Vereinbarung
Weiteres Atelier: tonhaus, Ulf Huppertz,
In den Erlen 2, D-56206 Hilgert



Das Tonhaus versteht sich als eine moderne keramische Werkstatt.

Wir fertigen gut durchdachte, gestaltete Produkte für den täglichen Gebrauch.

Dabei nutzen wir vielfältige handwerkliche und industrielle Herstellungsverfahren, gerne auch ungewöhnliche Materialkombinationen und freuen uns an dem Spannungsfeld welches entsteht, wenn Traditionelles mit Modernstem verbunden wird.

HILDEGARD DILL-FRANKE

Friedenstraße 150
D-67657 Kaiserslautern
☎ +49 (0)631-4 71 54

dill-franke@posteo.de

Öffnungszeiten: nach Vereinbarung

**TERRAPOTTA****EVELINE BAREIß**

Graf-Zeppelinstraße 10
D-68799 Reilingen

☎ +49 (0)6205-18 86 08

Fax: +49 (0)6205-2 89 03 66

info@terrappotta.de | www.terrappotta.de

Öffnungszeiten: gerne nach Vereinbarung

**KIT - Kunst In Ton®**

KIT - KUNST IN TON

NICOLE WESSELS

Humboldtstraße 9
D-69214 Eppelheim

☎ +49 (0)170-160 33 27

info@kunstinton.com

www.kunstinton.com

KERAMIK & KACHELOFEN ATELIER

KACHELOFENBAUMEISTER, KERAMIKERMEISTER

BERNHARD LITSCH

Neckarsteinacher Straße 5
D-69250 Schönau / Odenwald

☎ +49 (0)6228-89 62

Fax: +49 (0)6228-89 89

bernhard.litsch@t-online.de

Öffnungszeiten: Termine n. Vereinbarung

Künstlerisch - Handwerklich - Immer ein Original



KERAMIKWERKSTATT KRÖSSELBACH**ALFRED SCHLIEBLER**

Krösselbachweg 2

D-69412 Eberbach

☎ +49 (0)6271-64 96

info@kroesselbach.de | www.kroesselbach.de

Öffnungszeiten: Di – Fr 15 – 18 Uhr oder nach Vereinbarung

**BEATE KUHN****KERAMIKEN AUS DER SAMMLUNG FREIBERGER
ANGELIKA NOLLERT, DIE NEUE SAMMLUNG –
THE DESIGN MUSEUM (HG.)****Mit Beiträgen von Josef Straßer**

Mit ihrer unverkennbaren Handschrift und ihrer überbordenden Fantasie gehört Beate Kuhn (1927–2015) zu den bedeutendsten deutschen Keramikünstlern der Nachkriegszeit. In der abstrakten Objektivität ihrer Arbeiten, der additiven Auffassung der einzelnen Elemente und der delikaten farbigen Glasur öffnet sich in ihrem Werk die Grenze zur freien künstlerischen Skulptur. Mit über 300 Abbildungen, einem großen Katalogteil sowie

kennntnisreichen Textbeiträgen über Beate Kuhn und die präsentierte Sammlung bietet die Publikation einen herausragenden Überblick über das eindrucksvolle OEuvre. Alle 190 gezeigten Arbeiten gehören zur Sammlung des Architekten Klaus Freiburger, der Beate Kuhn schon früh entdeckte und die Künstlerin sein Leben lang begleitete. Aus Anlass der Stiftung an Die Neue Sammlung – The Design Museum, München, werden die Arbeiten nun erstmals umfassend präsentiert. 224 S., 24 x 28 cm, 309 Abb. in Farbe und 7 in Schwarz-Weiß, 8 Markenabbildungen, Hardcover, Deutsch / Englisch, ISBN 978-3-89790-502-3

Art.Nr. 1516

€ 48,00

**MODERN CLASSICS –
FOKUS GEFÄSS | FOCUS: VESSEL****Gefäß in Keramik und Porzellan | Vessel in ceramics
and porcelain**

Was rückt das Thema Gefäß als Klassiker in den Fokus des heutigen kreativen keramiken Schaffens? Was bewegt die aktuelle Keramikszene dazu, mit neuen Stilmitteln, anderen Materialanwendungen und freier Konzeption in wohlgeformtem, gedrehtem oder gegossenem Gefäßkörper zu arbeiten?

Katalog zum Förderpreis Keramik 2016 der Nassauischen Sparkasse.

18 x 24 cm, 162 Seiten, Paperback. Durchgehend farbige Abbildungen aller in der Ausstellung vertretenen Arbeiten. Ausführliche Darstellung der Preisträgerarbeiten mit Begründungen der Jury sowie die belobigten Arbeiten mit Jury-

begründungen. Herausgeber: Nassauische Sparkasse Wiesbaden, 2016.

Art.Nr. 1508

€ 10,00

**RAUM3PLUS ATELIERGEMEINSCHAFT
BETTINA KOHLEN**

Steinbeisstraße 13 (Gebäuderückseite)
D-70825 Korntal

☎ +49 (0)179-870 67 79

bkohlen@artwork-kohlen.de

www.artwork-kohlen.de

Öffnungszeiten: Nach Vereinbarung oder
zu den Kurszeiten - siehe Programmheft



**KERAMIK, GLAS, BILDHAUEREI
SABINA SUSANN HUNGER**

Hintere Gasse 41

D-71063 Sindelfingen

☎ +49 (0)7031-87 06 82

sh@sabinahunger.de

www.sabinahunger.de

Öffnungszeiten: Nach Vereinbarung



**KERAMIKATELIER
HOZANA GOMES DA COSTA**

Lauchheimer Weg 5

D-71229 Leonberg

☎ +49 (0)7152-33 26 25

hozana@gomesdacosta.de

www.gomesdacosta.de

Fotograf: Harald Jasser



**ARMBRUSTER PORZELLAN
MONI ARMBRUSTER**

Plochingenstraße 14 /6

D-72622 Nürtingen

☎ +49 (0)70 22-216 53 29

info@armbruster-porzellan.de

www.armbruster-porzellan.de

Öffnungszeiten: zu BW Schulzeiten:

Di - Fr 9 - 12 Uhr und Mi 19 - 21.30 Uhr

Handgedrehtes Porzellan: Geschirr, Einzelstücke
Lampen. Töpferkurse, Workshops, Ferienkurse

**ARMBRUSTER
PORZELLAN**

PLASTISCHE KERAMIK**ULLA FRENGER**

Backhausweg 10

D-72770 Reutlingen-Gönningen

☎ +49 (0)7072-31 46

info@ullafrenger.de

www.ullafrenger.de

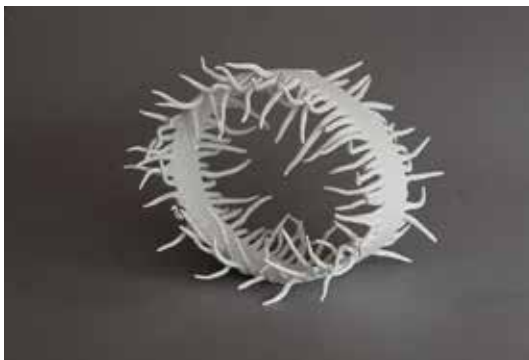
**ATELIER
RENATE ZEEDEN**

Goethestraße 1

D-72810 Gomaringen

☎ +49 (0)7072-92 02 91

renatezeeden@googlemail.de

Ausbildung: Kunstschule Metzingen, Sommerakademie Italien Campo dell' Altissimo, Mitarbeit bei Cornelius Wittke, Bildhauer, in Wankheim/Tübingen.

Berufliche Tätigkeiten: Dozentin an der Familienbildungsstätte Tübingen, Specksteinprojekte an zahlreichen Schulen in Tübingen.

Ausstellungen: Diverse regionale und überregionale Gruppen- und Einzelausstellungen.

Schwerpunkte meiner Arbeit: Keramik und Steinbildhauerei. Bei meinen Keramikarbeiten geht es mir um das Fragmentarische und um verschiedene Gestaltungsformen von Hüllen, Häuten, Koks.

Durch variantenreiche Oberflächenbearbeitung und Brennmethoden entwickle ich eine große Bandbreite. Die Skulpturen provozieren Fragen nach dem Innenleben dieser Hüllen, sie laden dadurch die Betrachter zu eigenen Assoziationen und zum Entdecken des Metaphorischen dieser Objekte ein.

ATELIER DEGENHARDT**HEIDI DEGENHARDT**

Charlottenstraße 19

D-72827 Wannweil

☎ +49 (0)7121-573 83

heidi.degenhardt@t-online.dewww.atelier-degenhardt.de

Öffnungszeiten:

Nach telefonischer Vereinbarung

**KERAMIK IM LEHMHAUS****ELKE ADAMEK-SCHRIEVERS**

Untere Straße 45

D-73266 Bissingen / Teck

☎ +49 (0)7023-90 98 41

Fax: +49 (0)7023-90 98 43

tonfeld@schrievers.netwww.keramik-bw.deÖffnungszeiten: nach tel. Vereinbarung
(auch am Wochenende)**KERAMISCHE WERKSTATT****KERAMIKMEISTERIN****ANGELA MUNZ**

Hofwiesenweg 16

D-73642 Welzheim-Aichstrut

☎ +49 (0)7182-49 190

munz-keramik@t-online.dewww.keramiker-in-bw.de | www.labor-im-chor.de

Öffnungszeiten: jederzeit, bitte vorher anrufen

**MUNZkeramik**

**ATELIER FÜR
ZEITGENÖSSISCHE KERAMIKKUNST**

AMEI UNRATH-RUOF

Friedrich-Greiner-Straße 6

D-73666 Baltmannsweiler

☎ +49 (0)160-311 57 05

unrath-ruof@web.de

www.art-ceramic.net

Öffnungszeiten: nach Absprache



ATELIER TERRA CARA

GABY PÜHMEYER – GILA HIRTH

Kelterstraße 32

D-73733 Esslingen

☎ +49 (0)177-660 63 12

www.objekte-aus-ton.de

www.artgila.de

Öffnungszeiten: Mi 15 - 18 Uhr + nach Vereinbarung

PORZELLAN

MARTINA SIGMUND-SERVETTI

Kernerstraße 24

D-74076 Heilbronn

☎ +49 (0)7131-57 73 09

porzellan@sigmund-servetti.de

www.sigmund-servetti.de

Öffnungszeiten: Mi 10 - 18 Uhr

und gerne nach tel. Vereinbarung oder auf gut Glück



ROHMFELD-KERAMIK

BEATE LÖRCH-ROHMFELD

Immenweg 5

D-74855 Haßmersheim-Hochhausen

☎ +49 (0)6261-1 48 61

mail@rohmfeld-keramik.de | www.rohmfeld-keramik.de

Öffnungszeiten: nach Vereinbarung

TÖPFEREI TONART**ELSE & DAVID ANTHONY**

Hauptstraße 27

D-74909 Meckesheim

☎ +49 (0)6226-99 31 80

tonarttoepferei@t-online.com ■ www.Tonart-Mönchzell.de

Öffnungszeiten: nach tel. Vereinbarung

In unserer Werkstatt finden ganzjährig Töpferkurse statt mit max. 6 Teilnehmern. Außerdem bieten wir Kurse zum Thema Herstellung von Steinzeugglasuren mit Lehmen und Holzaschen an. In Heidelberg-Handschuhsheim können Sie uns in unserem Ladengeschäft besuchen.

KERAMIKATELIER**DAGMAR LANGER**

Stephanienstraße 21

D-76133 Karlsruhe

☎ +49 (0)721-81 98 91 09

☎ +49 (0)163-311 49 91

mail@dl-keramik.comwww.dl-keramik.com

Öffnungszeiten: nach Vereinbarung

**KERAMIK JUTTA BECKER**

Marienstraße 57

D-76137 Karlsruhe

☎ +49 (0)721-208 41 31

mail@jutta-becker-objektdesign.dewww.jutta-becker-objektdesign.de

Öffnungszeiten: Mi + Do von 11 - 19 Uhr

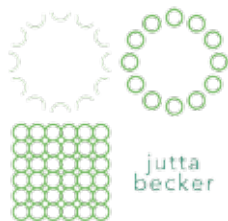

**MONÂNE – HANDMADE
CERAMICS STUDIO FÜR PORZELLANDESIGN**

KERSTIN HENDIK

monâne
handmade ceramics

Alter Schlachthof 25a

D-76137 Karlsruhe

☎ +49 (0)721-98 19 32 52

info@monane.com

www.monane.com

Öffnungszeiten: nach Vereinbarung

Kerstin Hendik studierte Produktdesign Keramik, Glas & Porzellan an der Burg Giebichenstein Kunsthochschule Halle. Angezogen von der materialästhetischen Poesie des Werkstoffes verfolgt sie seit 2016 in ihrem eigenen Studio in Karlsruhe die Liebe zum Handwerk & die Leidenschaft für das Design weiter. Dort werden neue Produkte entworfen und von Unikaten bis zu Kleinserien produziert. EXKLUSIVE GESCHENKE / WORKSHOPS sind auch Teil Ihres Angebotes.

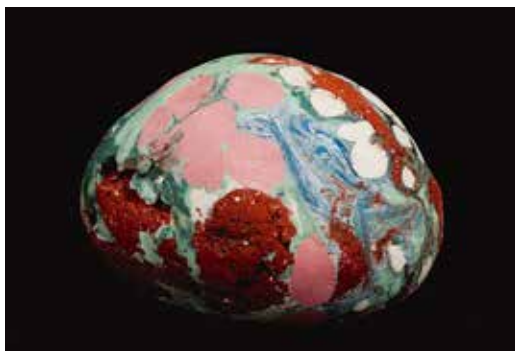

JUTTA WIDMER

D-76185 Karlsruhe

☎ +49 (0)721-14 52 50 11

JWidmer@gmx.net

www.juttawidmer.com

Öffnungszeiten:

nach Vereinbarung

KERAMIK CHRISTINE HITZBLECH

KERAMIKMEISTERIN

CHRISTINE HITZBLECH

Siedlungstraße 28

D-76297 Stutensee-Spöck

☎ +49 (0)7249-38 95 84

c.hitzeblech@email.de

www.keramik-hitzeblech.de

Öffnungszeiten: nach Vereinbarung



**WEINSTRASSE N° 1 – ATELIER - GALERIE
INGRID ZINKGRAF**

Weinstraße 1

D-76829 Leinsweiler / Landau

☎ +49 (0)6345-94 21 43

☎ +49 (0)171-932 77 17

ingrid.zinkgraf@web.de

www.keramikatelier-zinkgraf.de

Öffnungszeiten: Mi–Sa 14.30–18 Uhr,

Nov. bis März nach telefonischer Vereinbarung



TÖPFEREI

JÖRG TREIBER

Münstertalstraße 17a

D-77955 Ettenheimmünster / Ettenheim

☎ +49 (0)7822-83 01

info@toepferei-treiber.de

www.toepferei-treiber.de

Öffnungszeiten: nach Vereinbarung

Unser Hauptinteresse liegt in der Herstellung von Gefäßkeramik, wobei neben Tisch- und Küchentöpfen, auch das vom Zweck entbundene Stück

dem reduzierend gebrannten Gasofen entspringt. Unser Steinzeug wird überwiegend freige dreht und mit selbst entwickelten Spatglasuren glasiert. Seit ein paar Jahren beschäftigen wir uns vermehrt mit hochgebrannter Terracotta für den Pflanzbereich.

Wir bilden Lehrlinge im Keramikerhandwerk aus.

ATELIERHAUS TERRA

ANGELIKA KAROLY

Neckartal 152

D-78628 Rottweil

☎ +49 (0)741-9 42 25 36

info@atelierhaus-terra.de | www.atelierhaus-terra.de

Öffnungszeiten: tel. Absprache

Seit 1999 ATELIERHAUS TERRA - ATELIER und SEMINARHAUS KERAMIKKUNST - Material spielt Form. Der Durst, Ideen nachzuspüren und immer wieder neue Formen zu finden, auch in der Plastik, ist groß. Der Hunger nach Poesie ebenfalls. Hier entstehen nach eigenen Entwürfen zeitlose Keramikunikate: Gefäßbezogene Formen, Freie Plastik, Reliefs und Experimentelles, Portraitplastiken, Figurenstelen, sowie Wandreliefs u.a.m.



KERAMIKWERKSTATT IN DER FABRIK Werkstatt | Keramikseminare | Ausstellungen ANNETTE SCHWARTE & NONA OTARASHVILI-BECHER

Habsburgerstraße 9

D-79104 Freiburg

☎ +49 (0)761-503 65 51

www.fabrik-keramik.de

Öffnungszeiten: Di 17 - 20 Uhr &
Fr 17 - 21 Uhr und nach telefonischer
Vereinbarung

Vielfältiges Seminarprogramm im Bereich Drehen, Aufbaukeramik, Figürliche Keramik, Raku und Porzellan mit Dozenten aus dem In- und Ausland.

Nona Otarashvili-Becher: Ihre Arbeiten entwickeln sich im Spannungsfeld zwischen georgischer Tradition und westlicher Kultur. Klare geometrische Formen lassen die graphisch gestalteten Oberflächen im Vordergrund stehen. Diese erhalten ihre Lebendigkeit durch Photodruck, Schriftzeichen und feine Linien auf farbigem Untergrund.

Annette Schwarte: In Anwendung von alten und neuen Drucktechniken gestaltet sie Kompositionen auf Tonplatten, die durch manuelles Nachbearbeiten und durch Zerschneiden und wieder Zusammenbauen verfremdet werden. So entstehen offene und geschlossene Räume, Skulpturen und Gefäße mit sepiabraunen oder schwarzen Bildern, die Erinnerungen schemenhaft widerspiegeln.



TON-ART IRMGARD WANING

Bettackerstraße 10b

D-79115 Freiburg

☎ +49 (0)761-476 05 55

I.Waning@web.de

www.waning-skulpturen.de

Öffnungszeiten:
nach tel. Vereinbarung

UNIKATE AUS TON**IRMGARD BAUSCH**

Hansjakobstraße 68

D-79119 Freiburg

☎ +49 (0)761-7 44 25

Fax: +49 (0)761-70 65 04

bausch.freiburg@t-online.dewww.urnen-freiburg.de

Öffnungszeiten: jederzeit nach tel. Absprache

Aus Erde geformt - durch Feuer verwandelt

Keramikobjekte und Urnen in Raku und Rauchbrand

**KERAMIKATELIER
LENA ANDRES**

Petershöfe 3

D-79183 Waldkirch

☎ +49 (0)151-23 61 31 29

info@lena-andres.dewww.lena-andres.de

Öffnungszeiten: nach Vereinbarung

Lena Andres ist Diplom Bildhauerin.

Nach ihrer Weiterbildung an der Fach-

schule für Keramikgestaltung in Höhr-

Grenzhausen, spezialisierte sie sich auf

den Werkstoff Porzellan. Seit 2010 ar-

beitet sie in ihrem eigenen Atelier. Ihr

Schwerpunkt liegt auf keramischen Ge-

brauchsgegenständen. Angeregt von

textilen Strukturen und organischen

Formen gestaltet sie ihre Keramik, für

die sie eine eigene Formsprache entwickelt hat. Charakteristisch ist auch das Wechsel-

spiel von glatter und strukturierter, glasierter und unglasierter Oberfläche, von Farbigkeit

und schlichten Weißtönen. Optik und Funktionalität der Keramik geraten nicht in Wider-

streit, sondern sind aufeinander bezogen.



THEO SCHIPP KERAMISCHE WERKSTATT

August-Jeanmaire-Straße 24

D-79183 Waldkirch

☎ +49 (0)7681-40 93 20

Fax: +49 (0)7681-40 93 42

info@theoschipp.de

www.theoschipp.de

Öffnungszeiten: nach Vereinbarung und
von 9 - 18 Uhr

Die 1978 gegründete Keramische Werkstatt Theo Schipp (geb. 1952) ist seit 1997 in Waldkirch - Kollnau ansässig.

Der Arbeitsschwerpunkt liegt im Entwurf, der Planung und der Herstellung der Keramik für Kachelöfen und Kamineinzelstücke. Die Öfen und Kamine werden in Überschlagtechnik als ein Stück geformt und im feuchten Zustand in Einzelkacheln zerlegt.

So ist es möglich, eine freie Formsprache und eine beliebige durchlaufende Oberflächenstruktur zu erzeugen. Die eigene Glasurherstellung eröffnet der Oberflächengestaltung allen Spielraum. Das Angebot der Keramischen Werkstatt umfaßt außerdem die Herstellung von frostfester Gartenkeramik, Wasserspielen, Wandreliefs, Auftischwaschbecken und anderen baukeramischen Arbeiten nach Kundenwunsch.



TÖPFEREI INES VERSCHL

Im Hausgrün 12

D-79312 Emmendingen

☎ +49 (0)7641-9 54 20 67

ines-verschl@online.de

www.ines-verschl-keramik.de

Öffnungszeiten: nach Vereinbarung
In der Töpferei Ines Verschl finden Sie hochwertiges handgedrehtes Gebrauchsgeschirr aus Feinsteinzeug (1300°C). Ob Sie auf der Suche nach einem kompletten Service

oder einer kleinen Geschenkidee für besondere Anlässe sind, bei unserer großen Auswahl in naturweißer oder nachtblauer Glasur mit verschiedenen Dekoren werden Sie sicher fündig. Wir freuen uns auf Ihren Besuch!



**KERAMIKWERKSTATT
BEATRIX STURM-KERSTAN**

Böscherzenweg 3

D-79400 Kandern

☎ +49 (0)7626-3 25

kerstan.sturm@t-online.de

www.sturm-kerstan-keramik.de

Öffnungszeiten: Mo - Fr 10 - 12
und 15 - 18 Uhr, Sa 10 - 12 Uhr

Um Anmeldung wird gebeten.

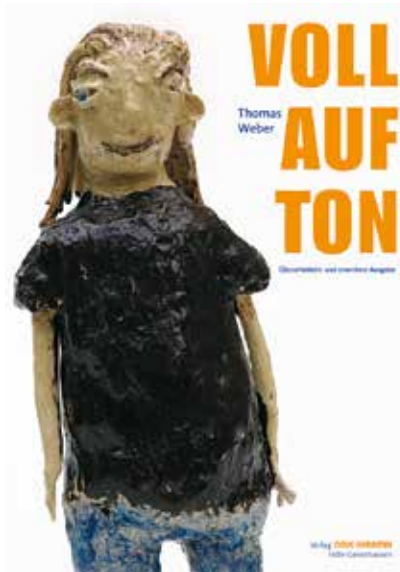

**VOLL AUF TON
NEUE ÜBERARBEITETE UND ERWEITERTE
AUFLAGE**

Thomas Weber

Der Inhalt dieses Buches ist Aufsehen erregend: Es entfaltet eine neue, unerwartete und kaum für möglich gehaltene Welt keramischer Skulpturen von Kindern. Das Buch distanziert sich bewusst von Bastelarbeiten. Es zeigt das Gegenteil: freie Skulpturen von Kindern – eigenständig, doch mit der Unterstützung von Dozenten(innen) gebaut und persönlichkeitsbezogen in ihrer Gestaltung und Ausformulierung. Die Dozenten(innen) sind jeweils Künstler(innen), die selbst mit dem Material Ton arbeiten. Sie verstehen es, ihre eigene bildhauerische Erfahrung und Begeisterung für das Material auf die Arbeit mit den Kindern zu übertragen. Viele der Skulpturen entstehen in zweitägigen, intensiven Workshops

und in kleinen, engagierten Gruppen von meist Ton begeisterten Kinder. Neben dem gemeinschaftlichen Thema und technischen Vorgaben bleibt viel Raum für die individuelle Gestaltung der Skulpturen. Dabei wird in großem Maßstab gearbeitet, um das Material als solches kennen zu lernen. Entstanden sind die Arbeiten in der Tonwerkstatt der Kunstschule „Labyrinth“ in Ludwigsburg. Das Buch, das nun in der zweiten Auflage vorliegt, wurde sorgfältig überarbeitet und um 16 Seiten erweitert. Das reich bebilderte Buch besteht aus einem nach Themen geordneten Katalogteil sowie einem praktischen Teil, der die Methode des Autors erläutert. 96 Seiten, Hardcover, über 150 farbige Abbildungen. Format: 28 x 21 cm

Art.Nr. 1478

€ 16,80

Erfolgreiches Aufbauen



ERFOLGREICHES AUFBAUEN Praktische Techniken in der modernen Keramik

Josie Warshaw/Stephen Brayne

„Erfolgreiches Aufbauen“ bietet solide praktische Kenntnisse der wichtigsten keramischen Arbeitsweisen. Es richtet sich an Anfänger und an erfahrene Keramiker, für die die Gestaltung und Technik ihres Arbeitens einen ständigen Lernprozess darstellen. Nach der Einleitung zu Auswahl und Vorbereitung von Ton in der Werkstatt stellt das erste Kapitel Werkzeuge und Geräte vor, die jeder Keramiker braucht, um die im Buch beschriebenen Techniken ausprobieren zu können. Weitere Kapitel beschäftigen sich dann mit den Aufbautechniken, der Anfertigung und dem Gebrauch von Gießformen und mit Glasur und Brand. 128 Seiten,

414 farbige Abbildungen, Format 29,7 x 22,8 cm, gebunden, Koblenz. 2012.
ISBN 978-3-936489-40-8

Art.Nr. 1273

€ 24,90

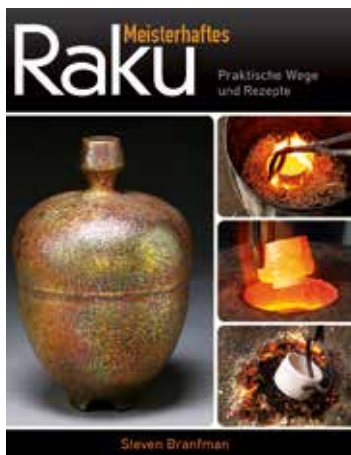

MEISTERHAFTES RAKU PRAKTISCHE WEGE UND REZEPTE

Steven Branfman

„Meisterhaftes Raku“ bietet eine umfassende Darstellung der Rakutechnik: Formen und Gestalten, Brennen, Nachbehandlung. Sowohl Neulingen wie auch Rakuprofis eröffnen sich mit kompakten und präzisen Anleitungen neue künstlerische Ausdrucksmöglichkeiten. Das Buch deckt von der Auswahl geeigneter Massen, Form- und Brenntechniken bis zu raffinierten Verfeinerungen alle relevanten Bereiche ab. Brennöfen und Ofeneigenbau werden ebenfalls ausführlich behandelt. Seit 1975 arbeitet Steven Branfman als Keramikünstler und genießt als Töpfer, Autor, Lehrer sowie durch sein Unternehmen internationalen Ruf. Häufig erscheinen seine Beiträge in

internationalen Keramik- und Kunsthandwerkerzeitschriften.

184 Seiten, 1 sw u. 292 farb. Abbildungen, 4 Zeichnungen, Koblenz. 2013.
ISBN 978-3-936489-44-6, Hanssch Verlag

Art.Nr. 1219

€ 34,80

KERAMIKWERKSTAETTE**MATHIAS GRAEBNER**

Zacking 5

D-83253 Rimsting/Chiemsee

☎ +49 (0)8051-9 88 90 79

Fax: +49 (0)8051-9 65 37 92

post@keramikwerkstaette.de ■ www.keramikwerkstaette.de

Öffnungszeiten: Mo – Fr 10 – 16 Uhr und nach Vereinbarung

ATELIER KERAMIKERIA
MIA BÖDDECKER

D-83324 Ruhpolding

www.keramikeria.de ■ mia@keramikeria.de

☎ +49 (0)176-62 57 77 91

Vielfalt in Einheit
Keramische Originalität und
Eigenwilligkeit

Nach 15 erfolgreichen Jahren des Clay-Modellierens im Automobildesign widme ich mich seit 2015 Figuren anstatt Autos. Mit einem schalkhaften Augenzwinkern laden meine neuen Weltmenschen dazu ein, die Vielfalt in der Einheit zu entdecken. Ausdrucksstark und individuell blinzeln sie uns an, auf valentineske Art humorvoll, um in ihrer vielschichtigen Eigenwilligkeit wahrgenommen zu werden. Es bedarf eines wachen Blickes, um die Weltmenschen in ihrer unvollkommenen Ganzheit zu ergründen! Dann offenbart sich allerdings ein liebenswertes Nebeneinander, das in seiner Unterschiedlichkeit genau so bestehen darf, wie es ist, als Entwurf für die Herausforderung unserer Zeit: Einheit in Vielfalt.

**KERAMIKATELIER****TERESA WIRTH**

Dorfstraße 21

D-83627 Osterwarngau

☎ +49 (0)8024-62 67

☎ +49 (0)173-5 65 27 91

resakera@t-online.de ■ www.keramik-wirth.com



**KERAMIKGESTALTUNG
MEISTERIN UND GESTALTERIN
CHRISTA RITSCHL-BAUMGARTNER**

Arzbacher Straße 621/2

D-83646 Bad Tölz

☎ +49 (0)8041-7 93 96 66

info@keramik-baumgartner.de

www.keramik-baumgartner.de

Öffnungszeiten: nach Vereinbarung



**MW KERAMIK
MICHAEL WUTTKE**

Kirchgasse 237
D-84028 Landshut

☎ +49 (0)176-31 63 01 67

vajoba@gmail.com

Öffnungszeiten: Di – Fr 10 – 17 Uhr,

Sa 10 - 13 Uhr oder nach Absprache

Eigene Werkstatt seit 1976 im Zentrum der schönen gotischen Landshuter Altstadt.

Werdegang: Studium ehem. Ziegler Ing.Schule Grob- und Baukeramik. Gesellen- und Meisterprüfung KFL. Werkstattleiter Auer Baukeramik Thermenwelt. Werkstattleiter Porzellanmanufaktur Nymphenburg.

Produkte: Baukeramik, Öfen, Kacheln, Fliesen, frostfeste Gartenkeramik, geformte gedrehte geschlossene Kleinserien. Oberflächengestaltung, eigene Massen-, Engoben- und Glasentwicklung, 1050°C - 1150°C oxidierend und reduzierend. **Statement:** Keramik einmal begonnen nie zuende.



**KERAMIKATELIER
GÜNTER UND NIKI HERMANS**

Fraundorf 30

D-84335 Mitterskirchen

☎ +49 (0)8728-6 75

Fax: +49 (0)8728-91 01 26

info@hermans-keramik.de

www.hermans-keramik.de

Öffnungszeiten: nach Vereinbarung

Seit 1974 Steinzeug-Gefäßkeramik und Einzelstücke in Seladon-, Shino- und Ochsenblutglasuren bei ca. 1280°C gebrannt.



**TÖPFERHAUS WIESMÜHL
MANFRED SCHOLL**

Wiesmühl 29

D-84529 Tittmoning

☎ +49 (0)86 87-3 56

Fax: +49 (0)86 87-98 47 56

manfredscholl@gmx.de

*Figuren aus der Ausstellung
„Innere Asymmetrie“*



**KERAMIK
CLAUDIA FLACH**

Pfarrstraße 5

D-85221 Dachau

☎ +49 (0)8131-66 55 66

info@keramik-claudiaflach.de

www.keramik-claudiaflach.de

Öffnungszeiten: Di - Fr 10 - 13 &
15 - 18 Uhr, Sa 10 - 13 Uhr

KERAMIK

CLAUDIA FLACH



R.G. KERAMIK
RUPERT GROTTENTHALER

Freisinger Straße 9
 D-85405 Nandlstadt
 ☎ +49 (0)8756-3 68
 Fax: +49 (0)8756-21 95
info@rg-keramik.de

www.rg-keramik.de ■ www.sasukenei.de

Herstellung von Gefäßkeramik und Objekten aus Steinzeug (1260° Elektroofen) und individuell gestaltete Kachelöfen. Seit 2008 Herstellung von Holzbrandkeramik aus dem Rauchlosen-Sasukenei-Brennofen mit purer Ascheanflugglasur.

RG



LEUTSCHACHER - KACHELOFEN
WERKSTÄTTE FÜR KERAMIK
MARTIN LEUTSCHACHER

Hauptstraße 44
 D-85567 Grafing bei München
 ☎ +49 (0)8092-45 16 ■ Fax: +49 (0)8092-3 18 67
post@leutschacher.de ■ www.leutschacher.de
 Öffnungszeiten: Mo - Fr 7:30 - 17:30 Uhr



CHRISTOPH MÖLLER

Am Kirchsteig 24
 D-86911 Diessen
 ☎ +49 (0)8807-9 13 85
 ☎ +49 (0)172-7 87 25 96
 Fax: +49 (0)8807-16 85
info@moellerchristoph.de
www.moellerchristoph.de

SABINE NUSSER

Beim Thingerstobel 29
 D-87439 Kempten
 ☎ +49 (0)159-01 16 21 02
sabine_nusser@t-online.de
www.sabine-nusser.de



HÖRMANNHAUS TÖPFEREI**CHRISTINE VELTE**

Klosterplatz 3

D-87509 Immenstadt

☎ +49 (0)8323-44 46

toepferei@t-online.de | www.hoermannhaus-toepferei.de

Öffnungszeiten: Di - Fr 9 - 18 Uhr, Sa 9 - 12 Uhr

ALLGÄUER KERAMIK,**HANS REBSTOCK GMBH & CO. KG****RUTH UND HANS-DIETER REBSTOCK**

Töpferweg 16

D-87527 Sonthofen-Altstädten

☎ +49 (0)8321-34 54

Fax: +49 (0)8321-24 71

kontakt@allgaeuer-keramik.dewww.allgaeuer-keramik.de

Öffnungszeiten:

Mo - Fr 10 - 18 Uhr, Sa 9.30 - 13 Uhr

90 Jahre Keramikmanufaktur für Gebrauchs- und Zierkeramik, Steingut und Steinzeug-Qualität. Traditionelle Allgäuer Keramiken wie die bekannten Kässpätzenschüsseln, das Allgäuer G'schirr, Brot- und Vorrattöpfe, mit Nachkaufgarantie. Sehenswerte Sammlung a.d. Firmengeschichte. 1000m² Ausstellung mit ideenreicher Keramik und allem was zum wohnlichen Heim gehört. Top-Ziel in der Ferienregion Oberallgäu.



MANIFAKTUR SEIT 1921

**RAKUVARIA 3****Ine und Ed Knops**

Nach dem Erfolg des Buches Rakuvaria 2 folgte 2014, Rakuvaria 3! Ine und Ed Knops, die in den Niederlanden lebenden und arbeitenden, aber europaweit bekannten Raku-Spezialisten haben mit diesem Buch das Thema vertieft und erweitert. In Rakuvaria 3 sind viele ungewöhnliche Techniken und Experimente Schritt für Schritt erklärt. In 13 Kapiteln werden variationsreiche Rächertechniken beschrieben, zum Beispiel mit Milch, Mehl oder Pflanzenextrakten. Weitere Themen sind Krokodilhautglasur und viele Variationen davon, 70 neue Glasurrezepte, Wege um Energie während des Rakubrennens zu sparen, zudem variationsreiche und ungewöhnliche

Brenntechniken. Besondere Bedeutung bekommen die zu den meisten Kapiteln selbst angefertigten YouTube Filme als visuelle Ergänzung zum Buch. Ein Buch, das jedem Raku-Begeisterten neue und interessante Wege aufzeigen wird. *Format: 17 x 24,5 cm, fester Einband, 192 Seiten, 9 Grafiken und 384 Farbfotografien.*

Art.Nr. 1216

€ 39,00

TÖPFEREI LUEDECKE HERMANN LUEDECKE

Bahnhofstraße 10
D-88074 Meckenbeuren
☎ +49 (0)7542-14 64
Fax: +49 (0)7542-40 59 27
www.luedecke-keramik.de
Öffnungszeiten: Mi - Fr 9 - 12
und 15 - 18 Uhr oder
nach Vereinbarung
Geb. 1940, Töpfermeister, in-
zwischen im Un-Ruhestand.
Töpferlehre, Auslandsaufent-
halt, Fachschule Höhr-Grenzhausen, danach 20 Jahre technische
Leitung in der Keramikindustrie (darunter 10 Jahre Porzellanherstel-
lung). 1986 Zäsur, privat und beruflich. Seit 1989 eigene Werkstatt,
Laden und Ausstellungsraum.
Keramisches Tierleben, traditionelle Gebrauchskeramik, exklusive
Einzelstücke, Auftragsarbeiten... In der Bahnhofstraße 10 in
Meckenbeuren an d'r Schwäb'sche Eisebahne...



TÖPFEREI EIMÜHLE ULRIKE & GERHARD HEMBERLE

Eimühle 1
D-88356 Ostrach / Habsthal
☎ +49 (0)7585-26 33
Fax: +49 (0)7585-26 57
www.toepferei-eimuehle.de
Öffnungszeiten: nach Absprache
Meisterbetrieb, Salzglasiertes Steinzeug,
Gebrauchsgeschirr für Haus und Garten
bleifrei, spülmaschinenfest, säurefest, Einzelstücke

Töpferei Eimühle



ATELIER GEFÄß-OBJEKT-SKULPTUR JOACHIM LAMBRECHT

Schloßhof 1

D-88634 Großschönach

☎ +49 (0)7552-40 89 80

Fax: + 49 (0)7552-40 89 80

joachim-lambrecht@t-online.de

www.joachim-lambrecht.de

Öffnungszeiten:

nach Vereinbarung

Geboren 1958 in Heilbronn,

1978 - 80 Töpferlehre, 1982 -

83 Freie Kunstschule Stuttgart,

1984 - 91 Studium Kunstaka-

demie Stuttgart, seit 2001 frei-

schaftend, seit 2004 lebe und

arbeite ich in Großschönach bei

Überlingen am Bodensee, Arbeiten in öffentlichem Besitz, zahlreiche Lehraufträge an

Hochschulen bei Überlingen am Bodensee, 2008 Staatspreis Baden-Württemberg, 2014

AOH Brighton, Artist of the Year Award, Great Britain, Schwerpunkt ist die bildhauerische

Arbeit mit dem Material Ton und der anschließende Rakubrand.

Mein Thema ist der Weg von Gefäß zu Plastik, die Formensprache beinhaltet sowohl or-

ganische als auch geometrische Elemente und entwickelt sich ständig weiter. Dabei sind

bildhauerische Kriterien ausschlaggebend. Ich stelle ausschließlich Unikate her.

In meinem Atelier biete ich auch verschiedene Kurse an, bei Interesse rufen Sie mich gerne an.



KERAMIKWERKSTATT UTA HEISE UTA HEISE

König Wilhelm Straße 4

D-89073 Ulm

☎ +49 (0)176-825 122 45

mail@keramik-heise.de

www.keramik-heise.de

Öffnungszeiten: Di - Fr 9 - 12 Uhr,

Di, Do + Fr 14 - 18 Uhr, Sa 9 - 13 Uhr



PORZELLAN FREIGEDREHT
HANNA GRIMM-MÜLLER

Im Flügel 55

D-89522 Heidenheim

☎ +49 (0)7321-5 41 46

info@grimm-mueller.de | www.grimm-mueller.de

Öffnungszeiten: nach Vereinbarung

KERAMIKATELIER NONNENMACHER
HEIDE NONNENMACHER

Kirchbergstraße 5

D-89564 Nattheim

☎ +49 (0)7321-7 13 28

☎ +49 (0)170-4 76 43 79

heide.nonnenmacher@gmx.de

www.nonnenmacher-design.de

Öffnungszeiten: nach Vereinbarung

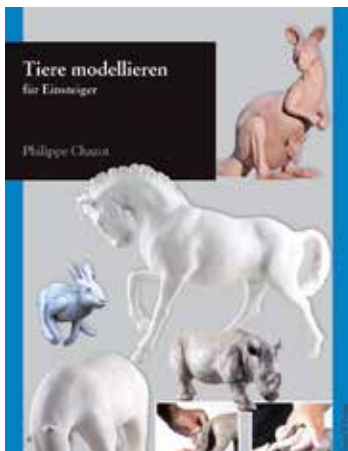

TIERE MODELLIEREN
FÜR EINSTEIGER

Philippe Chazot

Dieses Buch handelt von Tieren mit einem Knochenskelett. Anhand einer Reihe von Zeichnungen werden zunächst die Ähnlichkeiten zwischen menschlichem und tierischem Skelett aufgezeigt. Im nächsten Schritt vergleicht der Autor unterschiedliche Tiere miteinander und hebt ihre Gemeinsamkeiten hervor. Machen Sie sich auf Überraschungen gefasst! Dass man für das Modellieren von Tieren keine besonderen Vorkenntnisse braucht, veranschaulicht der Autor mithilfe eines einfachen, aber wirksamen Tricks: Er geht von einem „allgemeinen Tier“ aus, auf dessen Grundlage sich jede andere Tierart darstellen lässt.

Eine Vielzahl an Fotos zeigt die Entwicklung der Etappen vom Torso über die Hinter- und Vorderbeine bis zu Schwanz, Hals und Kopf und weist auf vermeidbare Fehler hin. Ein pragmatisches und anregendes Werk, das Sie Schritt für Schritt durch den Modellierprozess begleitet. *Koblenz. 80 Seiten, 199 farbige Abbildungen, Format 25,9 H x 18,9 B, kartoniert. ISBN 978-3-936489-49-1. EAN 9783936489491*

Art.Nr. 1217

€ 14,80



KERAMIK
ANDREA MARTINI

Röderstraße 3
D-90518 Altdorf
☎ +49 (0)9187-90 67 02
post@keramikmartini.de

PORZELLAN WERKSTATT
ARIS SEGLINS

Schulweg 6
D-91183 Abenberg
☎ +49 (0)9171-8 56 91 58
☎ +49 (0)152-07 54 60 05
seglinst-online.de
Öffnungszeiten: nach tel. Vereinbarung



Leotonie

LEOTONIE
LEONIE BÖHNEL

Hauptstraße 29
D-91249 Weigendorf/Haunritz
☎ +49 (0)176-45 50 33 66
info@leotonie.de
www.leotonie.de

Öffnungszeiten + Workshops nach Vereinbarung
Ordnungsmuster aus dem Mikrokosmos dienen mir als Leitbild für die organische Formgebung.

Während der ersten suchenden Tätigkeit wächst das Konzept für eine Werkreihe. Sobald der Zustand des Werkmaterials und die Perspektive ausgelotet sind entwickle ich eine Kleinserie, deren wesentlicher Bestandteil rhythmisierte Strukturen sind. Die zurückhaltende Farbgebung steht der Gesamtgestaltung zur Seite.

WERK-STATT-IDEE.DE
ANGELIKA BÖRNICKE

Eichenhofer Straße 3
 D-91325 Adelsdorf
 ☎ +49 (0)9195-5 01 48
 Fax: +49 (0)9195-5 01 58
info@werk-statt-idee.de
www.werk-statt-idee.com
 Steinzeug Porzellan Raku
 Keramikkurse für
 Erwachsene und Kinder



KERAMIK WERKSTATT
ANNA EBENBECK

Rohrbacher Weg 4
 D-93183 Kallmünz / Traidendorf
 ☎ +49 (0)94 73-89 54
annaebenbeck@gmx.de
www.anna-ebenbeck-keramik.de
 Öffnungszeiten: nach Vereinbarung



KERAMIKWERKSTATT AUER
THOMAS-MAXIMILIAN AUER

Keramikermeister / -gestalter
 Milchgasse 12
 D-94032 Passau
 ☎ +49 (0)851-88 19 90 58
 ☎ +49 (0)1573-1 36 52 42
keramik-auer@gmx.de



KERAMIK PETER SCHLOTH
DR. PETER SCHLOTH

Dorfstraße 35
 D-94551 Lalling
 ☎ +49 (0)9904-811 58 18
peter.schloth@web.de
www.traumton-peter-schloth.de
 Spezialität: Mystische Masken aus Keramik. Von
 Baumrinden abgedruckt als Ausdruck von
 Naturwesen, bis 80 cm.
 Dekorative Keramik-Schalen und mehr.

LUTZ.TONKUNST GERHARD LUTZ

Laurentiusstraße 9
D-94557 Niederalteich

☎ +49 (0)9901-16 80

lutz.tonkunst@gmx.de

www.lutz-tonkunst.de

Öffnungszeiten:

nach telefonischer Vereinbarung

Studium Kunstgeschichte, Malerei,

Bildhauerei an der Akademie d. B. K.

München, Meisterschüler und Diplom

bei Prof. Heinrich Kirchner, Staatsex-

amina Lehramt/Gymn. Ausstellungen

in Europa und Beteiligung weltweit,

mehrere nationale und internationale

Auszeichnungen in NZL, JP, HR ex YU.

Freie künstlerische Objekte aus Stein-

zeug und Porzellan erinnernd an Dinge aus der Natur, z.B. Pilze, Früchte, Meeres- und Mikrobewesen wie Radiolarien oder Protozoen.

Oft kontrastiert eine einfache kugelähnliche Gesamtform mit einem komplizierten Innenleben oder mit filigranhaft fein durchbrochenen Oberflächen. Die Objekte sind in langwierigen, sehr zeitaufwändigen Arbeitsgängen mehrschichtig ineinander gebaut, durchdringen sich gegenseitig - ohne sich jedoch zu berühren - und geraten dadurch in einen optischen Schwebezustand!



KERAMIKWERKSTATT INGRID U. CARLOS PATLÁN

Damianstraße 25

D-94557 Niederalteich

☎ +49 (0)9901-90 38 40

info@keramik-patlan.de

www.keramik-patlan.de





TÖPFEREI RENNER E. K. Inh.: EVA POTZEL

Vormals: Friedrich Sommer

Eckersdorfer Weg 1

D-95349 Thurnau

☎ +49 (0)9228-3 53

info@renner-keramik.de

www.renner-keramik.de



Die Töpferei wurde 1884 gegründet und ist seit dieser Zeit im Familienbesitz. Dadurch sind wir für traditionelle Keramik bekannt. Eva Potzel ist jetzt in der 5. Generation tätig. Unsere Tonwaren sind nicht nur zur Dekoration, sondern auch für den Gebrauch.

Da Eva im elterlichen Betrieb ihre Lehre absolvierte, ist sie mit der Tradition eng verbunden. Sie verwirklicht aber auch neue Ideen in Form und Dekor. Gleich nach ihrer Lehre begann sie mit der Tiermotivserie, die sie ständig erweitert. Mehr über uns erfahren Sie auf unserer Internetseite.

Die Tonwaren sind einfarbig (meist honiggelb) glasiert und teilweise mit Schlickermalerei mit dem Malhorn (zum großen Teil noch mit dem Gänsefederkiel) bemalt. Eine spezielle Fertigungsart ist das gelb-braun gespritzte Geschirr. Da wir großen Wert auf handwerkliche Art legen, ist uns der persönliche Kontakt zu unseren Kunden wichtig. Mehr über uns erfahren Sie auf unserer Internetseite.

KERAMIKATELIER NICOLA GOTTFRIED NICOLA GOTTFRIED-RIEMERSCHMID

Gartenstraße 4

D-96450 Coburg

☎ +49 (0)171-815 59 77

nicola@gottfried.de

www.nicola-gottfried.de

Öffnungszeiten: nach Vereinbarung





KERAMIKWERKSTATT CHRISTL KRANZ

Peter-Haupt-Strasse 37
D-97080 Würzburg / Oberdürrbach
☎ +49 (0)931-96610
info@christlkrantz-keramikwerkstatt.de
www.christlkrantz-keramik.de
Öffnungszeiten: nach Vereinbarung

TÖPFEREI

MARKUS WEINGARTEN

Heurichstraße 2
D-98630 Römhild
☎ +49 (0)369 48-8 07 94
toepferlein@gmx.de
www.toepferei-weingarten.de
Öffnungszeiten: Mo - Fr 9 - 18 Uhr, Sa 9 - 12 Uhr



MEISTERHAFTHE PORTRAITS WEITERFÜHRENDE MODELLIERTIPPS

Philippe & Charisse Faraut

In seinem Nachfolgebund zu Porträts in Ton: Anatomie & Ausdruck gehen Philippe & Charisse Faraut vertiefend auf das Modellieren des menschlichen Gesichts ein und stellen dabei 100 neue Skulpturen vor. An die 600 in den Text eingefügte Fotos, darunter 64 ganzseitige Bilder, illustrieren, wie sich die charakteristischen Eigenarten eines Gesichts einfangen lassen. Das Buch richtet sich an fortgeschrittene Künstler und widmet sich vor allem der eingehenden Betrachtung der Anatomie des Gesichts, der Grundlage für die Wiedergabe eines interessanten Gesichtsausdrucks und einer lebendigen Darstellung des Gesichts.

Weitere Themenbereiche sind das Modellieren von Haar und Faltenwurf sowie die Auswirkungen des Alterungsprozesses. 230 Seiten, 594 schwarz-weiß Abbildungen. Format 28,7 H x 22,2 B gebunden. ISBN 978-3-936489-45-3, EAN 9783936489453

Art.Nr. 1218

€ 32,00

**KEITEL KERAMIK WEIMAR
TÖPFEREI UND KERAMIKSCHULE
REINHARD KEITEL**

Obergrunstedter Straße 2
D-99428 Weimar
☎ +49 (0)3643-20 20 70
info@ceramic-online.de
www.ceramic-online.de



**KERAMIKATELIER
PETRA TÖPPE-ZENKER**

Am Bäckerberg 6
D-99510 Kapellendorf
☎ +49 (0)364 25-509 81
Fax: +49 (0)364 25-509 83
keramik@petra-toeppe-zenker.de
www.petra-toeppe-zenker.de
Öffnungszeiten: nach Vereinbarung



**KERAMIK-GRAFIK-ATELIER
MARION WALTHER**

Unter der Linde 7
D-99974 Mühlhausen
☎ +49 (0)160-977 34 33 0
marion.walther.keramik@gmail.com
Öffnungszeiten: nach Vereinbarung



BELGIEN

KERAMIK ATELIER

RUTH STARK

Plaatweg 23

B-4721 Kelmis

☎ +32 (0)87-63 00 55

info@keramik-ruth-stark.dewww.keramik-ruth-stark.de

Öffnungszeiten: Di 9.30 - 18.30 Uhr und gerne nach Vereinbarung

Handgedreht und frei aufgebaut sind die Gefäße und Objekte, die ich ganz nach meinem Motto: „Ton zum täglichen Leben“ aus Porzellan oder Steinzeug für unser Leben fertige. In meinem Atelier in La Calamine können Sie immer meine neuesten Werke, liebevoll in Szene gesetzt, sehen. Ich freue mich auf Ihren Besuch! Außerdem biete ich ein umfangreiches Kursprogramm an.



FRANKREICH



JANINE HUDSON

F- 06300 Nice

☎ +33 (0)95 329 6510

g.janine.hudson@gmail.comwww.janinehudson.com

TUILERIE BOSSY

1285, Chemin du Moulin du Fort

F-13120 Gardanne

☎ +33(0)442-50 25 22

www.tuileriebossy.com

Öffnungszeiten: nach Vereinbarung

Tuilerie Bossy - ein Kunsthandwerker-Kollektiv in der Provence

In einer ehemaligen Ziegelei in der Nähe von Aix-en-Provence arbeiten 7 Keramiker(innen) innerhalb eines Kollektivs von 14 Werkstätten. Es finden regelmässig Ausstellungen statt und es werden Kurse in Französisch und Deutsch angeboten. Erfahren Sie mehr über: TuilerieBossy.com



AGIR CÉRAMIQUE**Kunstkeramikermeisterin ARIANE COISSIEUX**

Ferme de Régagnas

F-30770 Alzon

☎ +33 (0)603-85 38 17

arianec@agir-ceramique.comwww.ceramique-deco-maison.com

Öffnungszeiten: nach Vereinbarung

Ariane C
O**Werkstatt und
Keramikschule**Ariane verfügt über
einen umfangreichenKanon an keramischen Erfahrungen und ist im In- und Aus-
land als seminarleitende Dozentin gefragt. Die Ergebnisse
ihrer Hochtemperatur-Glasurforschung sind auf ihren archi-
tekturbezogenen Wandgestaltungen und auf ihren Gebrauchs-
und Objektkeramiken sichtbar.Studien- und Vortragsreisen sowie Ausstellungen führten
sie u.a. nach China, in die Verbotene Stadt in Peking, nach
Taiwan, Singapur, Hong Kong, in die Türkei, USA usw.Neue technische Herausforderungen sind für sie ein Motor,
um an innovativen Lösungen und Entwicklungen zu for-
schen, die immer zu erneuten Entdeckungen führen.**ATELIER PETER THUMM IN GRIMAUD****PETER THUMM**

Chemin de Rascas

F-83310 Grimaud

☎ +33 (0)494-55 67 40

info@peter-thumm.comwww.peter-thumm.com

Öffnungszeiten: nach Vereinbarung



ITALIEN**ARTE CERAMICA
KARIN PUTSCH-GRASSI**

Podere Casa Rosa, Loc. Boschi 29

IT-50066 Reggello

☎ +39 (0)5586-9 60 52

karin@putsch-grassi.it

www.putsch-grassi.it

Öffnungszeiten: nach telefonischer
Vereinbarung

**LIECHTENSTEIN****KERAMIK WERKSTATT SCHAEGLER AG
PHILIPP EIGENMANN**

Churerstraße 60

LI-9485 Nendeln

☎ +423 (0)373-14 14

Fax: +423 (0)373-28 85

office@schaedler-keramik.com

www.schaedler-keramik.com

Öffnungszeiten: Mo - Fr 8 - 17 Uhr

ÖSTERREICH**MINDQUARTERS, ATELIER FÜR KÜNSTLERISCHE
ANGEWANDTE UND EXPERIMENTELLE KERAMIK
MICHAELA U. WALTER MEISSL**

Lerchenfelderstraße 78-80/1

A-1070 Wien

☎ +43 (0)1-9 56 14 48

atelier@mindquarters.net

www.mindquarters.net

Öffnungszeiten:

Nach Vereinbarung



MELANIE VAN DER DONK

Hietzinger Hauptstraße 130/4

A-1130 Wien

☎ +43 (0)676-9 20 17 45

melanie@vanderdonk.at

Öffnungszeiten:

nach Vereinbarung

**ATELIER KARUH
MAG. ART.
BARBARA KROPFITSCH**

Beheimgasse 68/12

A-1170 Wien

☎ +43 (0)1-4 86 21 19

Fax: +43 (0)1-4 86 21 19

barbara.kropfitsch@tele2.at

Öffnungszeiten: Nach Vereinbarung

Statement: ... und wenn ich die Welt vergesse,
lässt mir das Schaffen ka Ruh ...**Produktbeschreibung:** Arbeiten, wie Figuration
Spin, 63 x 30 x 30 cm (s.Foto), aber auch 2 m
hohe Figuren, sind frei aufgebaute Plastiken aus
schamottiertem, gelb-brennendem Steinzeug,
die meist unglasiert bleiben und im Elektroofen
„Spucki“ bei 1250° gebrannt werden.**Ausbildung:** 1963 geboren. 1981 Matura, Klagenfurt. Universität für Bodenkultur, Wien. Wiener Kunstschule, Wien; Bildhauerei und Keramik, (1988 - 1992). Hochschule für Künstlerische und Industrielle Gestaltung, Linz; Meisterklasse Keramik, (1992 - 1998); Diplom mit Auszeichnung.**Werdegang:** Gruppen- und Einzelausstellungen in Galerien, bei Märkten und im eigenen Atelier; Aufträge im privaten Raum; seit 1981 auch als Lyrikerin tätig.



**FINE ARTIST
DANIELA TRINKL**

Kreuzgasse 33/3

A-1180 Wien

☎ +43 (0)699-10 40 84 24

daniela.trinkl@outlook.de

Öffnungszeiten: nach tel. Vereinbarung

**KERAMIKGESTALERIN UND KERAMIKMEISTERIN
ELISABETH MINICHBAUER**

Schießstattgasse 78

A-2000 Stockerau

☎ +43 (0)2266-727 1 7

kontakt@keramik-minichbauer.com

www.keramik-minichbauer.com

Öffnungszeiten: nach Vereinbarung



**ATELIER IM SCHUHHAUS
MAGISTER**

MILADA ZAHNHAUSEN

Abt-Karl Straße 216

A-2140 Wullersdorf

☎ +43 (0)676-945 20 96

m.zahnhausen@outlook.com

www.milada-zahnhausen.at

Öffnungszeiten:

nach tel. Vereinbarung





**KERAMIKATELIER LIZ & SCHNURZ
GÜNTHER BAUER**

Schnurz

Tratten 253
A-2880 Kirchberg am Wechsel
☎ +43 (0)2641-22 81
Fax: +43 (0)2641-22 81
guenter_bauer@tele2.at

**KERAMIKATELIER
SABINE BAUER-MAYERHOFER**

Lastenstraße 13
A-3500 Krems/ Donau
☎ +43 (0 676-493 05 00
saba@keramikatelier.at
www.keramikatelier.at

SABA



**MY-LADIES
MAG. ART. MYRIAM URTZ**

Hörmanns 37
A-3961 Waldenstein
☎ +43 (0)664-344 61 77
myriam.urtz@aon.at
www.myriam-urtz.jimdo.com

Öffnungszeiten: nach Vereinbarung (telefonisch oder per mail)
Mein Hauptinteresse gilt der keramischen Skulptur, im Mittelpunkt steht der Mensch. Durch mein Interesse an der Archäologie, (im Speziellen

Göttinnen-Darstellungen), bin ich zu meiner üppigen Formensprache gekommen, die zu meinem Markenzeichen geworden ist. Mein Atelier liegt etwas versteckt im Waldviertel und ist nach telefonischer Voranmeldung besuchbar.

KERAMIK AM EDHÜGEL-STEINZEUG UND RAKU-UNIKATE JOHANN HAIDINGER

Am Edhügel 30

A-4115 Kleinzell

☎ +43 (0)7282-5892

Mobil: +43 (0)680-3 30 78 49

johann_haidinger@hotmail.com

Öffnungszeiten

nach tel. Vereinbarung



KERAMISCHE BILDHAUEREI ATELIER UCKI KOSSDORFF

Pamesberg 14

A-4813 Altmünster

☎ +43 (0)660-6 00 96 28

ucki@vienna.at

www.ucki.net

Öffnungszeiten: Absprache erbeten



„Thinkers at Work“, Europäisches Forum Alpbach, A, Congress Center

**DIE FREUNDLICHE WERKSTATT
SILVIA GÄRTNER-FREUND**

Moosbachgasse 5
A-5111 Bürmoos
☎ +43 (0)699-11 95 46 99
silvia@gaertner-freund.net
Öffnungszeiten nach tel. Vereinbarung



**ATELIER
GABRIALA NEPO-STIEDORF**

Gutenbergstraße 1
A-6020 Innsbruck
☎ +43 (0)664-542 09 43
gabriala@nepo-stieldorf.at
www.nepo-stieldorf.at
Öffnungszeiten: nach Vereinbarung

HELENE KIRCHMAIR - KERAMIK

Hiandlweg 13
A-6075 Tulfes, Tirol
☎: +43 (0)680-140 97 22
info@helene-kirchmair.com
www.Helene-Kirchmair.com
Öffnungszeiten: Nach tel. Vereinbarung

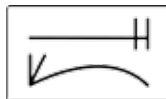

**DA LOAM KUNST & KERAMIKSTUDIO
SELMA ETARERI**

Mariahilferstraße 11
A-8020 Graz
☎ +43 (0)650-281 22 22
office@selma-keramik.at
www.selma-keramik.at
Öffnungszeiten: Di bis Fr 10 - 18.30 Uhr,
Sa 10 - 16 Uhr, Montag nach Vereinbarung

SYBILLE LEHNER

Krennach 104

A-8312 Riegersburg

☎ +43 (0)3114-202 62

sybille_lehner@aon.at | www.sybillelehner.at

Öffnungszeiten: nach Tel. Vereinbarung

**KERAMIK-PORZELLAN - WERKSTATT****LILLI BERGER**

Sausal 101

A-8443 Gleinstätten

☎ +43 (0)650-852 33 92

lilli.sausal@gmail.comwww.keramikforum.at

Öffnungszeiten: Nach Vereinbarung

Schmuck und Objekte aus Ton und Porzellan, auch in Neriage-Technik.

Ich bin seit 35 Jahren leidenschaftliche Keramikerin und

habe mich auch an zahlreichen Ausstellungen beteiligt. Meine Werkstatt liegt mitten in den Weinbergen der südlichen Steiermark.

KERAMIKGRUPPE ELSA**MAG. HORST KOTHGASSER**

Sponheimerstraße 16

A-9020 Klagenfurt

☎ +43 (0) 699-19 14 95 00

info@keramikgruppe-elsa.atwww.keramikgruppe-elsa.at

Öffnungszeiten: Mo - Fr 17 - 19 Uhr

Die Mitglieder unseres Vereins fertigen in unterschiedlichsten Techniken Keramikobjekte an, die dann in unserer eigenen Galerie in der Sponheimerstrasse 16 zu sehen sind. Besonders am Herzen liegt uns der „Kunst.Sommer.Viktring“, bei dem neben Keramikkursen für Anfänger und Fortgeschrittene jeden Alters auch Kurse anderer Kunstsparten mit namhaften Lehrern angeboten werden (siehe Homepage).

Keramikgalerie

eigen
ART

ATELIER BELA**NEZA NOVAK**

Vellach / Bela 4

A-9135 Bad Eisenkapel /Zelezna Kapla

☎ +43 (0)4238-86 52

keramik@novakart.at

www.novakart.at

Öffnungszeiten: nach tel. Vereinbarung.

Das aktuelle Kursangebot und die Ausstellungen finden Sie auf www.novakart.at**SCHWEIZ****CÉRAMIQUES CORNOL****REGULA HAUSER**

Rte de St.Gilles 14

CH-2952 Cornol

☎ +41(0)76-573 19 07

regulahausergmx.ch

Öffnungszeiten: Nach Vereinbarung

Céramiques Cornol

Ton ist mehr als ein Material, es ist eine Beziehung. In meinem Atelier, im Schweizer Jura, befassen wir uns mit folgenden Themen:

- **Ton mit der Hand aufbauen, auch mit Paperclay**

- **Gipsformen und Giessen -**

Ich zeige Ihnen, wie es geht und Sie starten in ein neues Gebiet

- **Engoben -**

Sie können selber Engoben herstellen und ganz verschiedene Techniken ausprobieren

- **Keramik und Schule -**

Ich habe auf allen Stufen Keramik unterrichtet und gebe mein Wissen gerne an Lehrpersonen weiter

Ferienkurse und Stages nach Vereinbarung. Es ist eine kleine Ferienwohnung vorhanden.

Ich bin Mitglied von formforum.ch, swissceramics.ch, [Newcomer visarte.ch](http://Newcomer_visarte.ch)

Ausstellungen im In- und Ausland. Siehe www.regula-hauser.ch oder www.ceramiques-cornol.ch



WERKSTATT & LADEN NATHALIE HEID

Muesmattstraße 41
CH-3012 Bern
☎ +41 (0)79 584 59 86
www.wasserurne.ch
www.nathalieheid.ch
info@nathalieheid.ch

Öffnungszeiten: Termin nach Vereinbarung

Die Wasserurnen von Nathalie Heid begleiten mit ihrer Schlichtheit den Trauerprozess und die Zeit des Loslassens. Sie lösen sich im Wasser und auch in der Erde auf. Asche und Urne werden so mit Hilfe der Elemente Wasser und Erde in den natürlichen Kreislauf zurückgegeben. Der Auflöseprozess der Urne kann im Wasser 1-3 Std dauern, in der Erde bestimmt die Feuchtigkeit das Tempo des Zerfalls. Die Urnen entstehen in Handarbeit und jede einzelne Urne ist ein Unikat.



NYDEGGER KERAMIK HANSUELI NYDEGGER

Schloss-Straße 22
CH-3672 Oberdiessbach
☎ +41 (0)31-7 71 04 51
nydegger.hase@bluewin.ch
www.nydegger-keramik.ch

Öffnungszeiten:

Di, Do, Fr 8 - 12 Uhr, 13.30 - 17.00 Uhr



KERAMIK-ATELIER DORIS KAMBER-BRÜSCHWEILER

Mittlerer Kreis 14
CH-4106 Therwil BL
☎ +49 (0)61-7212989
doriskamber@icloud

www.doriskamber-keramik.ch

Öffnungszeiten: nach Vereinbarung



KERAMIK**MARGITA THURNHEER**

General-Guisan Straße 47
 CH-4144 Arlesheim
 ☎ +41 (0)79-636 04 36
mt.keramik@bluewin.ch
www.mt-keramik.com

**TÖPFEREI UND KERAMIKSCHULE****MATHIES SCHWARZE GMBH**

Mitteldorfstraße 99
 CH-5072 Oeschgen
 ☎ +41 (0)62-8 71 66 80
 Fax: +41 (0)62-8 71 66 83
info@keramikschule.ch
www.keramikschule.ch
www.mathies-schwarze.com

KERAMIKFIGUREN**BRIGITTE ZIMMERLI**

Schönenwerderstraße 75
 CH-5742 Kölliken
 ☎ +41(0)62-723 81 02
info@keramikfiguren.ch
www.keramikfiguren.ch

Öffnungszeiten: nach Tel. Absprache

In ihrer Werkstatt bietet Brigitte Zimmerli auch Töpferkurse an. Interessierte bekommen fachkundige Hilfe, um kreative Ideen aus Ton in Ton zu verwirklichen.





**POTERIE D'ART
CATHERINE SCHMID**

Bleimatt
CH-6102 Malters / Blatten
☎ +41 (0)41-4 97 27 22
info@poterie-art.ch
www.poterie-art.ch
Öffnungszeiten: nach Vereinbarung

**ATELIER AL FRUNT
EDITH CORRIERI**

Via Alabardia 47
CH-6579 Piazzogna
☎ +41 (0)91-795 19 79
info@atelierafrunt.ch
www.atelierafrunt.ch
Öffnungszeiten: permanent



**ATELIER CERAMICA
RENATO DOMICZEK**

CH-6655 Rasa / Centovalli
☎ +41 (0)79-784 54 27
atelierceramica@nikko.ch
www.raku-rasa.ch
Öffnungszeiten: nach Anfrage



**BATPOT TÖPFEREI
ANITA KAUFMANN**

Hauptstraße 48
CH-8225 Siblingen
☎ +41 (0)52-685 34 74
batpot55@bluewin.ch | www.batpot.ch

TÖPFEREI ZUM BLAUEN HAUS**BARBARA MERO-GAFNER – ELSBETH HESS-WITTWER**

Steigstraße 8

CH-8637 Laupen - 2H

☎ +41(0)55-246 37 29

lustauf@tonfinger.chwww.tonfinger.ch

Öffnungszeiten: nach Absprache

**ATELIER KERAMIK PLUS****ATELIER FÜR KUNST-KERAMIK UND
INTEGRALES GESTALTEN****MARGRITH GYR**

Wolfensbergweg 9

CH-9113 Degersheim

☎ +41 (0)71-3 71 54 32

margyr@bluewin.chwww.keramik-plus.ch

Öffnungszeiten: nach tel. Vereinbarung

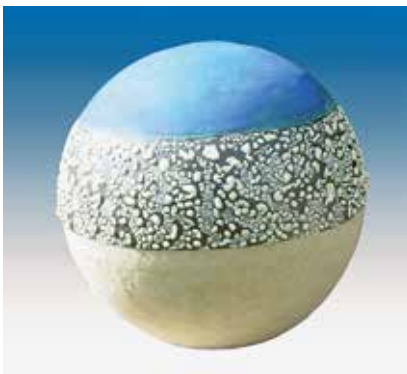
**ATELIER****KERAMIKMEILE****NICOLE MEILE**

Oklahomastraße 15

CH-9249 Oberstetten

☎ +41 (0)79-719 89 75

nicole.meile@keramikmeile.chwww.keramikmeile.ch

Öffnungszeiten: nach Vereinbarung

Verweile ohne Eile in der Keramikmeile und setze Deine Ideen bei mir in der Töpferwerkstatt in Oberstetten vor den Toren des Toggenburg im Kanton St.Gallen um.

Besuche bei mir: • Töpferkurse und Workshops
• Erlebnisbrennen und Raku • Offene Werkstatt • Brennservice • Kurse für Lehrer und Therapeuten • Töpfern mit Senioren • Ressourcenorientierte Begleitung «Arbeit am Tonfeld»
Ich freue mich auf Dich!





TÖPFEREI TONART WERDENBERG BERNARDA MATTLE

Städtli 5

CH-9470 Werdenberg

☎ +41 (0) 81-7 50 34 14

bernarda.m@catv.rol.ch

www.toepfereiwerdenberg.ch

Bernarda Mattle, *1957, lebt und arbeitet als freischaffende Werkerin im historischen Städtchen Werdenberg. Ausbildung als Keramikerin. Schule für Gestaltung, Zürich. Mitglied ASK. Basisstudium für Kunst- und Ausdruckstherapie ISIS.

Der Reichtum innerhalb der Keramik bedeutet für mich immer wieder unbekannte Wege in diesem faszinierenden Spielraum zu gehen, ohne mich dabei zu

verlieren. Dabei wandert mein Tun zwischen Töpferei und Plastik, je nach aktuellem persönlichen Thema.

Meine Keramiken wollen berühren und berührt werden, erzählen vom Werden und Vergehen, von Veränderung und vom unterwegs sein.

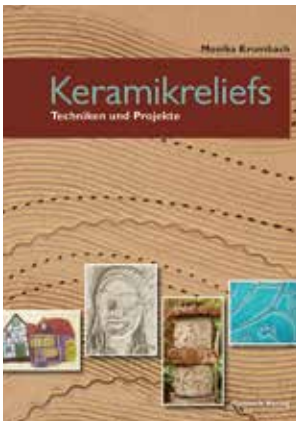

KERAMIKRELIEFS TECHNIKEN UND PROJEKTE

Monika Krumbach

Hier dreht sich alles um dreidimensional gestaltete Oberflächen. Ton ist der ideale Werkstoff für künstlerische und dekorative Relieftechniken. Im Zusammenspiel von historischen und neuen Methoden ergeben sich individuelle Ausdrucksformen. Applikationen, Stanz-, Kerb- und Stempelmuster, sinnlich modellierte Bildgeschichten, realitätsnah umgesetzte Fotomotive, farbige Accessoires für Wohnung und Garten sowie Gipsmodelle. Die abwechslungsreichen Projekte sind Schritt für Schritt erklärt und einfach umzusetzen. In diesem kleinen Buch finden Sie viele Anregungen für Hobby und Unterricht. 64 Seiten, gebunden, 252 farb. Abb. Format ca. 26,5 h x 19,5 b, Koblenz. 2015, ISBN 978-3-936489-50-7

Art.Nr. 1257

€ 14,80



HANDBUCH PAPERCLAY TECHNIKEN – IDEEN – PROJEKTE Liliane Tardio-Brise

Den Ton von technischen Zwängen befreien, die Stücke leichter machen, große schlanke Objekte modellieren - Diese Träume der Keramiker werden Wirklichkeit mit Paperclay, einer Mischung aus Zellulose und Ton.

In diesem Buch wird das Material aus Ton und Fasern stringent und präzise vorgestellt, und der Leser entwickelt ein Verständnis für dessen Eigenheiten und Vorteile. Liliane Tardio-Brise ermittelt im Experiment die Reaktionen von Paperclay auf die üblichen keramischen Techniken (Modellieren, Wulst- und Plattentechnik, Drehen) und führt den Leser an eine andere, subtilere und noch kreativere Arbeitsweise heran. Der mit Zellulosefasern

versehene Ton reagiert nämlich auf die ungewöhnlichsten Erwartungen, er verleiht den Kreationen Feinheit und Stabilität, lässt sich verformen, erlangt durch erneutes Befeuchten seine Weichheit zurück, dichtet Risse ab, eignet sich für alle Arten von Oberflächen und erweist sich ungebrannt als ebenso stabil wie mit Brand.

Zehn Werke, hergestellt in sehr unterschiedlichen Verfahren, erlauben es dem Neuling, die vielen Möglichkeiten dieses Materials auszuprobieren, in dem mineralische und pflanzliche Anteile vereint sind. Vervollständigt wird das Werk durch Objekte zeitgenössischer Keramiker, so dass der Leser sich seinerseits innovativ betätigen kann.

2017. 163 Seiten, 561 farbige Abb., 27 Tab., geb. Format 190 mm B x 261 mm H.
ISBN 978-3-936489-57-6

Art.Nr. 1540

€ 32,00



HOLZBRAND IN MECKLENBURG-VORPOMMERN

Nicht nur ein Buch über acht bekannte KeramikerInnen mit ausgezeichneten Fotos ihrer Arbeiten, sondern auch ein Buch über Rohstoffe und Materialien, Holzofenbauten mit detaillierten Bauanweisungen, Holzbrandtechniken und vielem mehr, das jeden faszinieren wird, der sich für das Brennen von Keramik im offenen Feuer interessiert. 28 x 21 cm, 140 Seiten, 242 farb. und 24 s/w Abbildungen, dazu mehr als 60 technische Ofenbauzeichnungen und Skizzen.

Art.Nr.1206

€ 24,50

DÄNEMARK

DET JYSKE KUNSTAKADEMI

Mejlgade 32-34

DK-8000 Aarhus C

www.djk.nu**DEUTSCHLAND**

HOCHSCHULE FÜR BILDENDE KÜNSTE DRESDEN

Brühlsche Terrasse 1

D-01067 Dresden

www.hfbk-dresden.de

HOCHSCHULE FÜR GRAFIK UND BUCHKUNST

Wächterstraße 11

D-04107 Leipzig

www.hgb-leipzig.de**BURG GIEBICHENSTEIN****KUNSTHOCHSCHULE HALLE**

Campus Design

Neuwerk 7

D-06108 Halle

Campus Kunst

Seebener Straße 1

D-06114 Halle

Informationen für StudienbewerberInnen

☎ +49 (0)345-7751-532

studinfo@burg-halle.dewww.burg-halle.de

UNIVERSITÄT DER KÜNSTE BERLIN

Hardenbergstraße 33

D-10623 Berlin-Charlottenburg

www.udk-berlin.de

BURG

Burg Giebichenstein
Kunsthochschule Halle
University of Art and Design

FACHBEREICH DESIGN**Bachelor**

Industriedesign mit der Studienrichtung
Keramik- und Glasdesign

Master

Product Design and Applied Art
(Porcelain, Ceramics and Glass)

FACHBEREICH KUNST

Diplom im Studiengang Plastik mit
der Studienrichtung Keramik

www.burg-halle.de

WEISSENSEE KUNSTHOCHSCHULE BERLIN
 Bühningstraße 20
 D-13086 Berlin
www.kh-berlin.de

HOCHSCHULE FÜR KÜNSTE BREMEN
 Am Speicher XI 8
 D-28217 Bremen
www.hfk-bremen.de

HOCHSCHULE FÜR BILDENDE KÜNSTE
 HAMBURG
 Lerchenfeld 2
 D-22081 Hamburg
www.hfbk-hamburg.de

WERKAKADEMIE FÜR GESTALTUNG UND
 DESIGN IM HANDWERK NIEDERSACHSEN E.V.
 Göttinger Chaussee 109
 D-30459 Hannover
www.werkakademie-gestaltung.de

muthesius kunsthochschule

MUTHESIUS KUNSTHOCHSCHULE

Prof. in Dr. Kerstin Abraham
 Legienstraße 35
 D-24103 Kiel
 ☎ +49 (0) 431-5198 400
www.muthesius-kunsthochschule.de

KUNSTAKADEMIE DÜSSELDORF
 Eiskellerstraße 1
 D-40213 Düsseldorf
www.kunstakademie-duesseldorf.de

BERGISCHE UNIVERSITÄT WUPPERTAL
 Gaußstraße 20
 D-42119 Wuppertal
www.uni-wuppertal.de

LANDESBERUFSSCHULE (LBS) FÜR DAS KERAMIKERHANDWERK

BBZ Dithmarschen
 Waldschlößchenstr. 48
 D-25746 Heide
 ☎ +49 (0)481-8 50 81-48
 (während der Blockzeiten)
 Auskunft: Sekretariat in 25746 Heide
 Waldschlößchenstr. 48-52
 ☎ +49 (0)481-8 50 81-14 (Frau Heidi Lütje)
www.bbz-dithmarschen.de
www.keramik-schleswig-holstein.de
nora.jensen@bbz-dithmarschen.de

In der LBS für das Keramikerhandwerk in Heide an der Westküste Schleswig-Holsteins findet der Berufsschulunterricht der dualen Ausbildung zum/zur Keramiker/in in zwei sechs- und vier vierwöchigen Blöcken für die Auszubildenden aus Brandenburg, Mecklenburg-Vorpommern, Niedersachsen und Schleswig-Holstein sowie Berlin, Bremen und Hamburg statt. Der Unterricht wird ergänzt durch Projektarbeiten in der Werkstatt und Besichtigungen von Handwerksbetrieben und Großbetrieben sowie durch Besuche von umliegenden Museen und aktuellen Ausstellungen.



HOCHSCHULE NIEDERRHEIN
 Fachbereich Design
 Reinarzstraße 49
 D-47805 Krefeld
www.hs-niederrhein.de

KUNSTAKADEMIE MÜNSTER
 HOCHSCHULE FÜR BILDENDE KÜNSTE
 Leonardo-Campus 2
 D-48149 Münster
www.kunstakademie-muenster.de

AKADEMIE FÜR GESTALTUNG
 DER HANDWERKSKAMMER MÜNSTER
 Mecklenbecker Straße 252
 D-48163 Münster
www.akademie-gestaltung.de

KUNSTHOCHSCHULE FÜR MEDIEN
 Peter-Welter-Platz 2
 D-50676 Köln
www.khm.de

GUT ROSENBERG
 AKADEMIE FÜR HANDWERKSDESIGN
 Horbacherstraße 319
 D-52072 Aachen
www.gut-rosenberg.de

ALANUS HOCHSCHULE FÜR KUNST &
 GESELLSCHAFT
 Villestraße 3
 D-53347 Alfter bei Bonn
www.alanus.edu

EUROPÄISCHE AKADEMIE FÜR BILDENDE
 KUNST
 Aachener Straße 63
 D-54294 Trier
www.eka-trier.de

KUNSTHOCHSCHULE MAINZ
 Am Taubertsberg 6
 D-55122 Mainz
www.kunsthochschule-mainz.de

**STAATLICHE FACHSCHULE FÜR
 KERAMIKGESTALTUNG UND
 KERAMIKTECHNIK**

Am Scheidberg 6
 D-56203 Höhr-Grenzhausen
 ☎ +49 (0)2624-9 40 70
 Fax: +49 (0)26 24- 9 40 75 0
schulleitung@fs-keramik.de
www.fs-keramik.de

STAATLICHE HOCHSCHULE
 FÜR BILDENDE KÜNSTE - STÄDELSCHULE
 Dürerstraße 10
 D-60596 Frankfurt am Main
www.staedelschule.de

HOCHSCHULE FÜR GESTALTUNG
 OFFENBACH AM MAIN
 Schloßstraße 31
 D-63065 Offenbach
www.hfg-offenbach.de

HOCHSCHULE DER
 BILDENDEN KÜNSTE SAAR
 Keplerstraße 3-5
 D-66117 Saarbrücken
www.hbksaar.de

STAATLICHE AKADEMIE
 DER BILDENDEN KÜNSTE
 Am Weißenhof 1
 D-70191 Stuttgart
www.abk-stuttgart.de

Gestalten
lernen

Fachschule
Keramik



Die Fachschule Keramik in Höhr-Grenzhausen bietet eine praxisorientierte Weiterbildung zum Keramikgestalter an.

Es werden gestalterische sowie handwerklich-technische Grundlagen in Verbindung mit fachtheoretischen Inhalten vermittelt. Individuelle Fähigkeiten und gestalterische Flexibilität werden in der Gestaltung und Umsetzung keramischer Produkte besonders gefördert.

Neben der Vollzeitausbildung bietet die Fachschule Keramik auch die berufsbegleitende Teilzeitausbildung an.

Aufnahmevoraussetzungen:

Zur Weiterbildung ist berechtigt, wer entweder eine Berufsausbildung zum Keramiker oder einem artverwandten Beruf abgeschlossen hat, oder eine 5-jährige praktische Erfahrung im Umgang mit dem Material nachweisen kann. Eine Aufnahmeprüfung ist nicht erforderlich.

Die Aufnahme erfolgt einmal jährlich zum Beginn des neuen Schuljahres. Die Bewerbung kann ganzjährig erfolgen.

Interessiert?

Rufen Sie uns an und vereinbaren Sie einen Beratungstermin. Wir freuen uns auf Sie!

Kontakt:

Fachschule Keramik
Gestaltung/Design
Am Scheidberg 6
56203 Höhr-Grenzhausen
Tel.: 02624-94070
info@fs-keramik.de
www.fs-keramik.de



FREIE KUNSTAKADEMIE NÜRTINGEN

Neckarstraße 13
 D-72622 Nürtingen
 ☎ +49 (0) 7022-5 33 00
info@fkn-kunstakademie.de
www.fkn-kunstakademie.de

HOCHSCHULE FÜR GESTALTUNG
 SCHWÄBISCH GMÜND
 Rektor-Klaus-Straße 100
 D-73525 Schwäbisch Gmünd
www.hfg-gmuend.de

STAATLICHE AKADEMIE
 DER BILDENDEN KÜNSTE KARLSRUHE
 Reinhold-Frank-Straße 67
 D-76133 Karlsruhe
www.kunstakademie-karlsruhe.de

STAATLICHE HOCHSCHULE
 FÜR GESTALTUNG
 Lorenzstraße 15
 D-76135 Karlsruhe
www.kunstakademie-karlsruhe.de

AKADEMIE FÜR BILDENDE KÜNSTE
 MÜNCHEN
 Akademiestraße 2-4
 D-80799 München
www.adbk.de

**AKADEMIE FÜR GESTALTUNG
 UND DESIGN
 HANDWERKSKAMMER FÜR
 MÜNCHEN UND OBERBAYERN**
 Mühldorfstraße 6
 D-81671 München
akademie.gestaltung@hwk-muenchen.de
www.hwk-muenchen.de/akademie
 Weiterbildung zum/r Gestalter/in im
 Handwerk



**KERAMIKSCHULE LANDSHUT
 MEISTERSCHULE FÜR KERAMIK
 UND DESIGN**
**STAATLICHE BERUFSFACHSCHULE
 STAATLICHE BERUFSSCHULE III**
 Marienplatz 8
 D-84028 Landshut
 ☎ +49 (0) 871-92 23 88-0
 Fax: +49 (0) 871-92 23 88-45
keramikscheule@t-online.de
www.keramikscheule.de

AKADEMIE DER BILDENDEN KÜNSTE
 NÜRNBERG
 Bingstraße 60
 D-90480 Nürnberg
www.adbk-nuernberg.de

BAUHAUS-UNIVERSITÄT WEIMAR
 Geschwister-Schöll-Straße 8
 D-99423 Weimar
www.uni-weimar.de

FRANKREICH**AGIR CÉRAMIQUE****DIE INTERNATIONALE SCHULE FÜR KERAMIKER IN SÜDFRANKREICH**

Ariane Coissieux

Ferme de Régagnas

F-30770 Alzon

☎ +33 (0) 6 03 85 38 17

arianec@agir-ceramique.com | www.ceramic-school.com

Lang- und kurzfristige Ausbildungskurse für Anfänger und Fortgeschrittene sowie Weiterbildungskurse mit professionellen, praxiserfahrenen Fachdozenten.

Vermittelt wird komplexes Wissen von Technik, Theorie und Praxis der handwerklichen und künstlerischen Keramik. Die Schüler lernen in kurzer Zeit ihre eigene Sensibilität und Kreativität mit dem Material Ton zu entdecken und praktisch auszudrücken.

Das Ausbildungsangebot umfasst u.a.:

Arbeiten an der Drehscheibe, Hochtemperatur Glasuren, Brennofenbau, Brennen mit Gas und Elektroofen, plastisches Gestalten von Plastiken und Skulpturen, Arbeiten mit Paperclay, Schnupperkurse...

Die Schule liegt inmitten der einmalig schönen Steppenlandschaft zwischen Causses und Cevennes, wo sie Schüler aus der ganzen Welt empfängt. Die Unterkunft ist in den dazugehörigen Ferienhäusern möglich.



INSTITUT
EUROPEEN
DES ARTS
CÉRAMIQUES

**INSTITUT EUROPEEN
DES ARTS CÉRAMIQUES**

im Elsass (Frankreich)

10, Rue Jules Grosjean

F-68500 Guebwiller

☎ +33 (0) 389-74 12 09

Fax: +33 (0) 389-74 20 84

contact@arts-ceramiques.orgwww.arts-ceramiques.org

1 Jährige Keramikausbildung
(9 Studenten, 4 Lehrer, Workshops
mit bekannten Künstlern)
Französischkenntnisse erforderlich

ITALIEN

ISTITUTO SUPERIORE PER LA INDUSTRIE

ARTISTICHE ISIA

Corso Mazzini, 93

IT-48018 Faenza

www.isiafaenza.it**NIEDERLANDE**

RIJKSAKADemie VOOR

BEELDENDE KUNSTEN

Sarphatistraat 470

NL-1018 GW Amsterdam

www.rijksakademie.nl

GERRIT RIETVELD ACADEMIE

Frederik Roeskestraat 96

NL-1076 ED Amsterdam

www.gerritrietveldacademie.nl

AKI - ACADEMY OF ART & DESIGN
 CAMPUS UNIVERSITEIT TWENTE
 Hallenweg 5
 NL-7522 NH Enschede
www.artez-aki.nl

ÖSTERREICH

UNIVERSITÄT FÜR ANGEWANDTE KUNST
 Oskar Kokoschka-Platz 2
 A-1010 Wien
www.dieangewandte.at

KUNSTUNIVERSITÄT LINZ ABTEILUNG PLASTISCHE KONZEPTIONEN / KERAMIK

Bachelor / Master

Domgasse 1

A-4010 Linz

☎ +43 (0)732-7898 3317

plastische-konzeptionen.office@ufg.at

www.ufg.ac.at

FACHSCHULE FÜR KERAMIK UND OFENBAU

Mag. Christa Pichler

Keramikstraße 16

A-7344 Stoob

☎ +43 (0)2612-424 84

Fax: +43 (0)2612-424 84-17

office@keramikschule.at

www.keramikschule.at



HTBLVA GRAZ - ORTWEINSCHULE HLA FÜR ART & DESIGN KERAMIK ART CRAFT MEISTERSCHULE FÜR KERAMISCHE FORMGEBUNG

AV Mag. Martin Hörl

WL Ingolf Christian

Körösistraße 157

A-8010 Graz

☎ +43 (0)5 024 80 19-335

dion@ortweinschule.at

www.ortweinschule.at

Beate Gatschelhofer



SCHWEIZ

GENEVA UNIVERSITY OF ART AND DESIGN

Boulevard James-Fazy 15

CH-1201 Genf

www.hesge.ch

CENTRE D'ENSEIGNEMENT PROFESSIONNEL
 DE VEVEY

Ecole supérieure d'arts appliqués

Avenue Nestlé 1

CH-1800 Vevey

www.cepv.ch

Keramik

Das Material der Vergangenheit für Ihre Zukunft

Keramikschaaffende sind leidenschaftliche Gestalter.

Das Ausgangsmaterial und seine vielfältige Bearbeitung fordern die Berufsleute u.a. als Handwerker, Designer, Denker, Trendsetter, Ästheten, Forscher und Unternehmer.

Die Auseinandersetzung mit Keramik findet ihre Anwendung im Bereich des Wohnens, der Gestaltung des urbanen Raums und der freien Kunst. Die Arbeit der Keramikschaaffenden reicht vom Entwurf über die Herstellung bis hin zur Vermarktung der Produkte.

Die Keramikdesign Fachklasse in Bern bietet Ihnen als einzige Ausbildungsstätte in der deutschsprachigen Schweiz eine fundierte, abwechslungsreiche, professionelle 4-jährige Vollzeitausbildung mit Eidgenössischem Fähigkeitszeugnis an.

Anmeldeschluss
Aufnahmeprüfung: **Mitte April**
Ausbildungsbeginn: **Mitte August**

Nehmen Sie Kontakt mit uns auf!

B:B

Schule für Gestaltung
Bern und Biel

Keramikdesign Fachklasse
Schänzlihalde 31
CH-3013 Bern
T +41 (0)31 337 0 337
office.bern@sfgb-b.ch
www.sfgb-b.ch



KERAMIKDESIGN FACHKLASSE BERN SCHULE FÜR GESTALTUNG BERN+BIEL

Maurizio Ferrari
Schänzlihalde 31
CH-3013 Bern
☎ +41 (0)31-337 0 337
m.ferrari@sfgb-b.ch
www.sfgb-b.ch

FÜRZÜG ART & DESIGN

René Fuchs
Münstergasse 15
CH-8200 Schaffhausen
☎ +41 (0)52-624 20 80
fuerzueg@fuerzueg.ch
www.fuerzueg.ch

„FÜRZÜG“

ZÜRCHER HOCHSCHULE DER KÜNSTE
Pfungstweidstraße 96
CH-8005 Zürich
www.zhdk.ch



AUSBILDUNGSINFORMATIONEN

Die Berufsbezeichnung „Keramiker“ kann einen Handwerker, einen Techniker oder einen Künstler meinen. Der gelernte Keramiker hat durch eine Zusatzausbildung noch die Möglichkeiten, als Pädagoge oder Werklehrer oder als Therapeut zu arbeiten.

Zum Handwerker wird man entweder bei einem Meister, an einer Fachschule oder in einem Betrieb mit Ausbildungsberechtigung. Zur Ausbildung als Lehrling gehört der Besuch einer Berufsschule, an der die Theorie zumeist im Blockunterricht gelehrt wird.

An Berufs-Fachschulen (z.Z. nur in Landshut/ Bayern (www.keramikschule.de) möglich) können die Schüler am Schluss ihrer Schulzeit genauso wie die Lehrlinge ihre Gesellenprüfung vor einer Prüfungskommission ablegen. Die frühere Bezeichnung „Töpfer“ gibt es offiziell nicht mehr.

DIE GESELLENPRÜFUNG

Die Prüfungsanforderungen und die Ausbildung fußen auf der Verordnung über die Berufsausbildung zum Keramiker vom 27.05.2009.

Danach dauert die Ausbildung drei Jahre. Die Berufsausbildung zum Keramiker / zur Keramikerin gliedert sich wie folgt:

ABSCHNITT A

Berufsprofilgebende Fertigkeiten, Kenntnisse und Fähigkeiten:

1. Anfertigen und Umsetzen von Entwürfen
2. Aufbereiten von keramischen Massen
3. Herstellen und Fertigstellen von Rohlingen
4. Herstellen von Suspensionen

5. Bearbeiten von keramischen Oberflächen
6. Trocknen und Brennen
7. Produktkontrolle und Qualitätssicherung an Halb- und Fertigwaren

ABSCHNITT B

Weitere berufsprofilgebende Fertigkeiten, Kenntnisse und Fähigkeiten in einer der Wahlqualifikationseinheiten:

1. Freidrehen und Abdrehen von Formen
2. Halbmaschinelle Formgebungsverfahren
3. Henkeln und Garnieren
4. Formen, Aufbauen und Modellieren von Baukeramiken
5. Herstellen von Modellen und Formen, Entwerfen und Umsetzen von Dekoren

ABSCHNITT C

Integrative Fertigkeiten, Kenntnisse und Fähigkeiten:

1. Berufsbildung, Arbeits- und Tarifrecht
2. Aufbau und Organisation des Ausbildungsbetriebes
3. Sicherheit und Gesundheitsschutz bei der Arbeit
4. Umweltschutz
5. Planen und Vorbereiten von Arbeitsabläufen
6. Handhaben, Pflegen und Instandhalten von Werkzeugen, Maschinen und Einrichtungen
7. Betriebliche und technische Kommunikation
8. Qualitätssichernde Maßnahmen
9. Kundenorientierung
10. Produktverkauf, Unternehmerisches Denken und Handeln

Die in dieser Verordnung genannten Fertigkeiten, Kenntnisse und Fähigkeiten sollen so

vermittelt werden, dass die Auszubildenden zur Ausübung einer qualifizierten beruflichen Tätigkeit im Sinne von § 1 Abs. 3 des Berufsbildungsgesetzes befähigt werden, die insbesondere selbstständiges Planen, Durchführen und Kontrollieren einschließt. Diese Befähigung ist auch in den Prüfungen nach den §§ 6 und 7 KerAuSbV nachzuweisen.

Zur Ermittlung des Ausbildungsstandes ist eine Zwischenprüfung durchzuführen. Sie soll zum Ende des zweiten Ausbildungsjahres stattfinden.

Durch die Gesellenprüfung ist festzustellen, ob der Prüfling die berufliche Handlungsfähigkeit erworben hat. In der Gesellenprüfung soll der Prüfling nachweisen, dass er die dafür erforderlichen beruflichen Fertigkeiten beherrscht, die notwendigen beruflichen Kenntnisse und Fähigkeiten besitzt und mit dem im Berufsschulunterricht zu vermittelnden, für die Berufsausbildung wesentlichen Lehrstoff vertraut ist. Die Ausbildungsordnung ist zugrunde zu legen.

Die Gesellenprüfung besteht aus den Prüfungsbereichen:

- 1 Herstellen eines keramischen Produktes
- 2 Herstellen von keramischen Roherzeugnissen
- 3 Keramische Technologie und Gestaltung
- 4 Wirtschafts- und Sozialkunde

Die ausführliche neugeordnete Gesellenprüfungsordnung kann nach Inkrafttreten recherchiert werden unter: www.bibb.de

DIE MEISTERPRÜFUNG

Seit der Novellierung der Handwerksordnung im Dezember 2003 ist das Keramikerhandwerk aus der Anlage A der Handwerksordnung herausgefallen und der Anlage B1

der Handwerksordnung, dem Verzeichnis der Gewerbe, die als zulassungsfreie Handwerke betrieben werden können, zugeordnet. Somit kann der Handwerksbetrieb auch ohne Ablegung der Meisterprüfung selbstständig geführt werden. Zur ordnungsgemäßen Ausbildung von Lehrlingen ist eine Ausbildungsberechtigung nachzuweisen.

Zur Ablegung der Meisterprüfung im Keramikerhandwerk gilt die Verordnung über das Berufsbild und über die Prüfungsanforderungen im praktischen und fachtheoretischen Teil. (Keramikermeisterverordnung vom 26. Januar 2006)

Durch die Meisterprüfung wird festgestellt, dass der Prüfling befähigt ist im Keramikerhandwerk einen Betrieb selbstständig zu führen, Leitungsaufgaben in den Bereichen Technik, Betriebswirtschaft, Personalführung und -entwicklung wahrzunehmen, die Ausbildung ordnungsgemäß durchzuführen und seine berufliche Handlungskompetenz selbstständig umzusetzen und an neue Bedarfslagen in diesen Bereichen anzupassen.

Zur Vorbereitung auf die Meisterprüfung führen Handwerkskammern und Fachschulen Meisterkurse durch.

Zur Meisterprüfung sind Personen zugelassen, die eine Gesellenprüfung bestanden haben.

Für die Anmeldung zur Meisterprüfung sind Formulare bei den Handwerkskammern erhältlich. Dann folgt die Zulassung und Einplanung zu den Vorbereitungslehrgängen, in deren unmittelbarem Anschluss die Meisterprüfung stattfindet. Sie besteht aus vier Teilen.

I. praktischer, II. fachtheoretischer, III. wirtschaftlicher und rechtlicher, IV. berufs- und arbeitspädagogischer Teil.

Meisterprüfungszeugnis ist die Urkunde. Das Prüfungsverfahren ist im Gesetz zur Ordnung des Handwerks (Handwerksordnung) geregelt.

FACHSCHULEN

KERAMIKTECHNIKER / KERAMIKGESTALTER

„Technik - Gestaltung - Design“

Für Keramiker mit abgeschlossener Berufsausbildung oder nachgewiesener mehrjähriger keramischer oder branchenähnlicher Erfahrung bieten die keramischen Fachschulen Weiterbildungsmöglichkeiten zum Staatlich geprüften Keramikgestalter oder zum Staatlich geprüften Keramiktechniker.

Die Staatliche Fachschule für Keramik in Landshut (www.keramikschule.de) bildet Gesellen und Gesellinnen im Keramikhandwerk in einer zweijährigen Doppelqualifikation zu Keramikgestalter/innen und Meister/innen aus. Die Schule bietet maximal 24 Meisterschülern/-schülerinnen einen qualifizierten und umfassenden Unterricht.

In Selb gibt es die Möglichkeit zur Keramiktechnikerausbildung (mit Spezialgebiet Modell- und Formenbau), ebenfalls in einer zweijährigen Vollzeitform.

Die Staatliche Fachschule in Höhr-Grenzhausen (www.fs-keramik.de) gliedert die zweijährige Techniker- bzw. dreijährige Gestalterausbildung in einzelne, aufeinander folgende Module. Diese Gliederung ermöglicht neben der Vollzeitform auch die Teilnahme in Teilzeitform und somit eine berufsbegleitende Weiterbildung. Neben guten Berufsaussichten berechtigt hier der erfolgreiche Abschluss zum Studium an den Fachhochschulen in Rheinland-Pfalz und beinhaltet außerdem die Teile 2 bis 4 der Meisterprüfung im Keramikhandwerk. Teil 1 kann im Anschluss abgelegt werden.

STAATLICH GEPRÜFTE KERAMIKGESTALTER

Den Werkstoff Keramik in seinen vielfältigen Erscheinungsformen zu gestalten, ist Auf-

gabe einer Keramikgestalterin bzw. eines Keramikgestalters. Hierbei ist es gleichgültig, ob es sich bei dieser Keramik um Essgeschirr, Ziergegenstände, Fliesen, Kachelöfen, Sanitärporzellan, Plastiken und Reliefs, Dekorationen auf Keramik oder anderes handelt. Stets sucht der Keramikgestalter nach optimalen Formen und Oberflächen. Hierzu ist künstlerische Vorstellungskraft und eine solide Handlungskompetenz ebenso wichtig, wie die Fähigkeiten technische und wirtschaftliche Überlegungen in das Produktkonzept einzubinden.

Keramikgestalterinnen und Keramikgestalter arbeiten in den unterschiedlichsten Unternehmen, als Angestellte oder Selbstständige, in größeren Fertigungsbetrieben, der eigenen Werkstatt oder dem eigenen Atelier, in einer Bildungsstätte oder betreuenden Werkstatt. Neben der industriellen Formgestaltung und dem pädagogischen Engagement kann die handwerkliche Fertigung oder das künstlerische Unikat zum Aufgabebereich gewählt werden.

STAATLICH GEPRÜFTE KERAMIKTECHNIKER

Vielfältig wie die keramischen Produkte sind auch die Arbeitsbereiche der Keramiktechnikerin bzw. des Keramiktechnikers. Er/Sie entwickelt neue Produkte, überwacht die Produktion und berät über die sachgerechte Verwendung der Produkte. Sein/ihr Arbeitsumfeld kann das Labor, die Produktionshalle und das Büro bzw. der Besprechungsraum sein. In der Regel arbeitet ein Techniker täglich in allen genannten Bereichen. In der verarbeitenden Industrie, im Handel und im Verkauf sowie in der keramischen Rohstoffbranche hat der Keramiktechniker seinen festen Platz in mittleren und gehobenen

Führungspositionen gefunden. Dabei ist der Techniker immer ein Praktiker, der theoretische Kenntnisse mit praktischen Fertigkeiten und eigener Erfahrung zu kombinieren weiß.

KUNSTSCHULEN

An Kunsthochschulen (KH), Akademien (A), Fachhochschulen (FH) oder Gesamthochschulen (GH) erfolgt die Ausbildung zum freischaffenden Künstler oder innerhalb des Studienganges Gestaltung / Design zum

Produkt-Designer mit Diplom als Studienabschluss. Für die Zulassung wird der Nachweis der künstlerisch-gestalterischen Begabung verlangt. In vielen Kunstakademien/-hochschulen besteht kein Fach Keramik mehr. An Keramik interessierte Studienbewerber müssen sich dort für Bildhauerei oder Design entscheiden.

Das Postgraduierten-Studium ist an der Freien Kunstakademie Nürtingen www.fkn-info.de möglich.



KÖRPER PERFECT MODELLIEREN Bd. 1 Flächen und Konstruktionstechniken in Ton

Philippe & Charisse Faraut

In ihrem dritten Buch über Modellieretechniken in Ton stellen Philippe und Charisse Faraut einen umfassenden Ansatz zu einem komplexen Thema vor: dem menschlichen Körper. Übungsreihen zu Kopf, Torso, Armen, Händen, Beinen, Füßen und dem gesamten Körper bieten konkrete Anleitungen und veranschaulichen zugleich anatomische Details, die vor allem für dreidimensional arbeitende Künstler hilfreich sind. Über 700 Fotos und Illustrationen ergänzen den Text. Der traditionelle Tonbildhauer findet hier ebenso wie der digitale Gestalter aufschlussreiche Hinweise zu Struktur, Flächen, Ausgewogenheit und den Feinheiten, die man berücksichtigen muss, um diese Kunst zu beherrschen. Ein wichtiges

Grundlagenbuch für KünstlerInnen, die den menschlichen Körper zum Thema haben. Koblenz. X, 230 Seiten, 700 schwarz-weiß Abbildungen, Format 28,7 x 22,2 cm, gebunden, ISBN 978-3-936489-48-4, EAN 9783936489484

Art.Nr. 1416

€ 32,00

DEUTSCHLAND**ATELIER WANDA STEHR ART AND CRAFTS**

Hörnweg 28

D-25436 Tornesch

☎ +49 (0)41 20-13 92

☎ +49 (0)151-16 83 30 97

wanda-stehr@t-online.dewww.wanda-stehr.de

Werken mit Ton, Lehm oder Porzellan.

Du bestimmst, wann dein Kurs startet einfach nach telefonischer Vereinbarung.

Eine fachliche Beratung und Unterstützung begleitet dich für dein Vorhaben.

Für Anfänger und Fortgeschrittene geeignet, auf Wunsch mehrtägig oder als kurzes Tagesausflugsziel, Aufbau, Töpferscheibe, div. Techniken, Modellieren, Lehmbackofenbau usw..

Geeignet für Kinder, Familien, Einzelpersonen und Gruppen.

Ich freue mich auf Ihren Besuch!

**WERKSCHULE - WERKSTATT FÜR KUNST UND KULTURARBEIT E.V.**

Rosenstraße 41

D-26122 Oldenburg

☎ +49 (0)441-99 90 840

info@werkschule.dewww.werkschule.de

... weil Kunst zum Leben gehört

Die Werkschule - Werkstatt für Kunst und Kulturarbeit e.V. ist die erfolgreiche Plattform in Oldenburg für Kunstvermittlung und künstlerische Arbeit mit Erwachsenen. Seit über 27 Jahren verbindet sie Kurse für kreativ Ambitionierte, Künstlerprojekte, Weiterbildungsangebote und soziokulturelle künstlerische Arbeit zu einem unverwechselbaren Gesamtkonzept. Kunst und Leben, Theorie und künstlerische Technik, Arbeit mit Künstlern und Förderung von Künstlern – mit dieser Ver-

knüpfung von Kunstvermittlung und gesellschaftsbezogenem Anspruch ist die Werkschule auch gefragte Partnerin für andere kulturelle Einrichtungen.

Ihre jährlich rund 200 Veranstaltungen konzentrieren sich auf die künstlerischen Sparten Keramik, Bildhauerei, Fotografie, Zeichnung und Malerei. Das aktuelle Kursprogramm wird einmal im Jahr veröffentlicht und ist unter www.werkschule.de als download erhältlich.

Als Veranstalterin der Internationalen Keramiktage Oldenburg sorgt die Werkschule dafür, dass Oldenburg einmal im Jahr Treffpunkt der Fachszene von Spitzenkeramikern, Keramik-Sammlern und Liebhabern wird.



KUNSTKURSE | KÜNSTLERPROJEKTE | AUSSTELLUNGEN
WEITERBILDUNG | VERANSTALTUNGEN | KERAMIKTAGE



DIE Plattform
für Kunstvermittlung und
künstlerische Arbeit in Oldenburg:

**Werkschule - Werkstatt für Kunst
und Kulturarbeit e.V.**
im KUNSTFORUM Oldenburg
Rosenstraße 41
26122 Oldenburg
Tel.: 0441 - 9990840
www.werkschule.de

TÖPFERKURSE - DREHKURSE**CORNELIA EICKHOFF**

Meisterbetrieb

Dorfstrasse 40

D-33829 Borgholzhausen

☎ +49 (0)5425-18 77

www.toepfer-kurse.de

Wochenendkurse - Drehen an der Scheibe

- kleine Gruppen (4-5 Teilnehmer)
- entspannt lernen in einer wunderschönen Umgebung. Ob Anfänger mit geringen oder auch guten Vorkenntnissen - bei mir sind Sie in guten Händen!

MEPPENER KUNSTKREIS E.V.

An der Koppelschleuse 19

D-49716 Meppen

☎ +49 (0)5931-75 75

info@meppener-kunstkreis.dewww.meppener-kunstkreis.de**MEPPENER KUNSTKREIS E.V.**

Im wundervollen Ambiente an der Meppener Koppelschleuse bieten wir verschiedene Keramik-Workshops an. Im

Herbst eines jeden Jahres erfolgt ein Seminar mit einem renommierten Keramiker aus dem In- oder Ausland. Das Thema wird jährlich neu ausgewählt.

Zudem werden im Sommer jährlich vier einwöchige Seminare für Steinbildhauerei angeboten.

Näheres erfahren Sie auf unserer Homepage oder fordern Sie unser Programm an.

An der Koppelschleuse 19
D-49716 Meppen
☎ +49 (0) 59 31-75 75
info@meppener-kunstkreis.de
www.meppener-kunstkreis.de

Drehen an der Scheibe

- * Kleine Gruppen (3-5 Teilnehmer)
- * individuelle Betreuung
- * entspanntes Lernen in einer wunderschönen Umgebung



Cornelia Eickhoff
Keramikermeisterin

Dorfstraße 40

33829 Borgholzhausen

Fon : 05425 – 1877

corneliaeickhoff@web.dewww.toepfer-kurse.de

Kunstzentrum Bosener Mühle

Kurse + Workshops



An der Bosener Mühle 1
66625 Bosen

Tel. 06852.7474

FAX 06852. 991190

info@bosener-muehle.dewww.bosener-muehle.de

INTERNATIONALE KUNSTAKADEMIE HEIMBACH / EIFEL

Hengebachstraße 48
D-52396 Heimbach/Eifel

☎ +49 (0) 2446-80 97 00 | Fax: -809 70 30

info@kunstakademie-heimbach.de | www.kunstakademie-heimbach.de

Bildungs- und Ausbildungsstätte für Bildende Kunst
Keramik – Skulptur – Malerei – Grafik – Fotografie – Film



KERAMIKGRUPPE
GRENZHAUSEN

KERAMIKGRUPPE GRENZHAUSEN

Brunnenstraße 13
D-56203 Höhr-Grenzhäusen

☎ +49 (0) 26 24-59 53

workshop@keramikgruppe.de | www.keramikgruppe.de

KERAMIK
g r u p p e

Wochenendworkshops zu unterschiedlichen Themen immer im März
und Oktober. Aktuelles Programm auf der Homepage.

KUNSTZENTRUM BOSENER MÜHLE

An der Bosener Mühle 1
D-66625 Bosen

☎ +49 (0)6852-74 74

Fax +49 (0)6852-99 11 90

info@bosener-muehle.de | www.bosener-muehle.de



KUNSTZENTRUM
BOSENER MÜHLE
Am Bostalsee / Saarland

FORTLAUFENDE OFFENE WERKSTATT

BETTINA KOHLEN

Steinbeisstraße 13 (Gebäuderückseite)
D-70825 Korntal

☎ +49 (0)179-870 67 79

bkohlen@artwork-kohlen.de | www.artwork-kohlen.de

Wochenend-Kurse im Bereich der figürlichen Keramik, Raku-Kurse im Großraum Stuttgart.
Das aktuelle Programm finden Sie auf meiner Homepage unter: www.artwork-kohlen.de

TÖPFERKURSE UND KERAMIKWORKSHOPS ZU SPEZIELLEN THEMEN

ARMBRUSTER PORZELLAN - MONI ARMBRUSTER

Plochingerstraße 14 /6
D-72622 Nürtingen

☎ +49 (0)70 22-2 16 53 29

info@armbruster-porzellan.de | www.armbruster-porzellan.de

Fortlaufende Töpferkurse für Anfänger und Fortgeschrittene, Ferienkurse, Workshops zum
Thema Porzellan und andere Themen, Special Guests. Kursprogramm auf der Homepage oder
auf Anfrage per Post.

ATELIER TERRA CARA**GABY PÜHMEYER**

Kelterstraße 32

D-73733 Esslingen am Neckar

☎ +49 (0)177-660 63 12

gaby.puehmeyer@objekte-aus-ton.dewww.objekte-aus-ton.de<https://www.facebook.com/puehmeyer><https://www.instagram.com/terracara/>

Wochenend-Workshops im Bereich figurliche Keramik immer Mitte März und Mitte Oktober, Rakukurse in den Vogesen, fortlaufende Kurse, weitere Infos auf der Homepage.

KERAMIKWERKSTATT IN DER FABRIK**ANNETTE SCHWARTE &****NONA OTARASHVILI-BECHER**

Habsburgerstraße 9

D-79104 Freiburg

☎ +49 (0)761-503 65 56

www.fabrik-keramik.de**CLAYART TOURS****RALF BURGER**

Dorfstrasse 36

D-82418 Aidling

☎ +49 (0)8847-6 99 56 62

Fax: +49-8841-4892856

tours@keramik-burger.dewww.clayart-tours.de

ClayArt Tours

Kunst-, Kultur- und Keramikreisen

Reisen zu besonderen Orten und Menschen

DREHPUNKT!**KERAMIKSCHULE LANDSHUT**

Kurse für Profis und Begeisterte

Marienplatz 8

D-84028 Landshut

Anmeldung: ☎ +49 (0)871-922 38 80

keramikschule@t-online.de

Kursprogramm:

www.keramikschule.de/drehpunkt

Urlaub machen wo andere töpfern

Reisen zu Keramikern Japans

DrehPunkt!



Kurse in der Keramikschule
für Profis und Begeisterte



Drehen für Anfänger und Fortgeschrittene, Formen, Modellieren, Glasuren entwickeln, Glasieren, Raku, Malen, Zeichnen, Mixed Media und Kachelofeninfo



Kursprogramm unter www.keramikschule.de/drehpunkt

www.clayart-tours.de

BILD-WERK FRAUENAU E.V

Moosaustr. 18a

D-94258 Frauenau

☎ +49 (0)9926-18 08 95

Fax: +49 (0)9926-18 08 97

info@bild-werk-frauenau.dewww.bild-werk-frauenau.de**BILD-WERK FRAUENAU**

Das Bild-Werk Frauenau ist ein internationales Forum für Glas und Bildende Kunst im Bayerischen Wald. Seit 30 Jahren ziehen die Kurse der Internationalen Sommerakademie von Mai bis September Kunstschaffende aus aller Welt an. Mit Unterstützung erfahrener Künstler experimentieren Profis und versierte Laien in einem schöpferischen Reizklima mit Skulptur, Malerei und Grafik, in Glas, Ton, Farbe u. v. m.

Ein Zentrum der Akademie bildet die geräumige Keramikwerkstatt mit ihrem großen Gasbrennofen. Hier entstehen nicht nur freie keramische Skulpturen. In vielfältiger Weise geht der Ton auch eine Symbiose mit dem Medium Glas in heißflüssiger und kalt bearbeiteter Form ein. Zwischen den Werkstoffen und den Menschen prägt der grenzüberschreitende Austausch die besondere Atmosphäre in Frauenau.

Ein Zentrum der Akademie bildet die geräumige Keramikwerkstatt mit ihrem großen Gasbrennofen. Hier entstehen nicht nur freie keramische Skulpturen. In vielfältiger Weise geht der Ton auch eine Symbiose mit dem Medium Glas in heißflüssiger und kalt bearbeiteter Form ein. Zwischen den Werkstoffen und den Menschen prägt der grenzüberschreitende Austausch die besondere Atmosphäre in Frauenau.

**FÖRDERVEREIN INTERNATIONALES KERAMIKSYMPOSIUM RÖMHILD E.V.**

Postfach 1141

D-98630 Römhild

☎ +49 (0)36 948-821 62

info@keramiksymposium-roemhild.dewww.keramiksymposium-roemhild.de

Mit der Gründung des Fördervereins Internationales Keramiksymposium Römhild e.V. im Jahre 2007 hatte sich ein Initiativkreis gebildet, der sich die anspruchsvolle Aufgabe stellte, das von 1975 bis 1993 in Römhild etablierte Internationale Keramiksymposium nach 15 Jahren Pause wieder zu beleben und weiter zu führen.

Seit 1975 ist die Stadt Römhild traditioneller Veranstaltungsort einer der bedeutendsten internationalen Keramiksymposien in Deutschland. Namenhafte Künstler aus der ganzen Welt haben seitdem in Römhild kreativ-schöpferische Arbeit geleistet und der Stadt einmalige Kunstwerke hinterlassen. Bis Anfang 1990 gehörte das Internationale Keramiksymposium Römhild mit zu den bedeutendsten Keramiksymposien Osteuropas. Es hatte sich als fester Begriff in der internationalen Keramikszene etabliert.

Geschäftsstelle: Schloss Glücksburg, Griebelstraße 28, 98630 Römhild

Vorstandsvorsitzender: Michael Knie

**FÖRDERVEREIN****INTERNATIONALES
KERAMIK SYMPOSIUM**

FRANKREICH**AGIR CÉRAMIQUE**

Ariane Coissieux
Ferme de Régagnas
F-30770 Alzon
☎ +33 (0)6 03 85 38 17

www.ceramic-school.com

Lang- und kurzfristige Ausbildungskurse für Anfänger und Fortgeschrittene sowie Weiterbildungskurse mit professionellen, praxiserfahrenen Fachdozenten. Ver-

mittelt wird komplexes Wissen von Technik, Theorie und Praxis der handwerklichen und künstlerischen Keramik. Die Schüler lernen in kurzer Zeit ihre eigene Sensibilität und Kreativität mit dem Material Ton zu entdecken und praktisch auszudrücken. Das Ausbildungsangebot umfasst u.a.: Arbeiten an der Drehscheibe, Hochtemperatur Glasuren, Brennofenbau, Brennen mit Gas und Elektroofen, plastisches Gestalten von Skulpturen, Arbeiten mit Paperclay, Schnupperkurse... Die Schule liegt inmitten der einmalig schönen Steppenlandschaft zwischen Causses und Cevennes, wo sie Schüler aus der ganzen Welt empfängt. Die Unterkunft ist in den dazugehörigen Ferienhäusern möglich.

**ITALIEN****LA MERIDIANA - INTERNATIONALE SCHULE FÜR KERAMIK IN DER TOSKANA**

Loc. Bagnano 135, IT-50052 Certaldo (Florenz)

☎ +39 (0)377-270 95 00

info@lameridiana.fi.it | www.lameridiana.fi.it

Ein weit gefächertes Angebot von Workshops für Anfänger und Fortgeschrittene, unterrichtet von international renommierten Künstlern. Intensivkurse für Drehen und Artist-in-Residence Programm. In faszinierender Umgebung verbinden sich Lernen und Geniessen zu einem unvergesslichen Erlebnis. Seit 1981 ein Treffpunkt für Keramiker.

LA MERIDIANA**Inspiziert Töpfer seit 1981**

- Workshops in der Toskana
- On Centre - *Drei Monate Intensivkurs Drehen*
- Piccolpasso - *Betreuer Studienaufenthalt*
- Forma - *Artist in Residence*

LA MERIDIANA Internationale Schule für Keramik in der Toskana
Loc. Bagnano 135, 50052 Certaldo (Florenz) Italien Tel. +39 377 2709500

www.keramik-kurse.com

ÖSTERREICH

POTTERIA

DIE TÖPFERLOUNGE

Dein kreativer Hotspot in Wien!

Rasumofskygasse 16

A-1030 Wien

☎ 43 (0)1-712 11 70

office@potteria.at | www.potteria.at

Öffnungszeiten: Mi – Sa 14 – 21 Uhr, So 14 – 18 Uhr (Oktober bis April), Feiertags geschlossen

potteria
die töpferlounge

KERAMIKWERKSTATT SCHLOSSERHUS VOLKSHOCHSCHULE RANKWEIL

Dr. Grißstraße 5

A-6830 Rankweil

☎ 43 (0)5522-4 65 62

info@schlosserhus.at

www.schlosserhus.at



Die Schlosserhus Volkshochschule Rankweil, in zentraler Lage am Fuße des Liebfrauenberges gelegen, führt seit 1997 eine eigene Keramikwerkstatt. Kurse und Workshops mit verschiedenen Inhalten und in unterschiedlichen Techniken werden ganzjährig angeboten. Jeden Freitagnachmittag gibt es die Offene Werkstatt, ebenso jeden ersten und zweiten Montagabend im Monat. Ein absoluter Höhepunkt: Im August der ungeraden Jahre organisieren wir den Rankweiler Keramiksommer in Verbindung mit einer Keramikausstellung. In- und ausländische Keramikschaffende arbeiten 9 Tage lang in anregendem Ambiente. Die Objekte werden in verschiedenen Bränden veredelt: Raku-, Koksofen-, Holzofen-, Sägespäne- und Feldbrand.



Kreativier dich!

- Intensivkurse Töpferscheibe
- Schnupperkurse Töpferscheibe
- Modellieren und Bemalen von Keramik
- Kindergeburtstag, Polterabend, Firmenfeier
- Brennservice
- Gemütliche Kaffeebar

potteria
die töpferlounge

Rasumofskygasse 16, 1030 Wien
www.potteria.at



LEHMHUUS

Töpferschule / Töpfereibedarf



Informationen zum
Kursangebot siehe
www.lehmhuus.ch



Neuhofweg 50 CH - 4147 Aesch
Tel. 0041 (0)61 691 99 27

BEIM STORCHENNEST

ASTRID SÄNGER & OTAKAR SLIVA

Hauptstraße 77

A-7361 Lutzmannsburg

☎ +43 (0) 676 905 26 14

info@seminare-lutzmannsburg.at

www.seminare-lutzmannsburg.at

BEIM STORCHENNEST WORKSHOPS KERAMIK UND MIXED MEDIA



ASTRID SÄNGER OTAKAR SLIVA

Hauptstraße 77

A-7361 Lutzmannsburg

☎ +43 (0) 676 9052614

info@seminare-lutzmannsburg.at

SCHWEIZ

LEHMHUUS AG

TÖPFERSCHULE / TÖPFEREIBEDARF

Neuhofweg 50

CH-4147 Aesch

☎ +41 (0) 61-6 91 99 27 / Fax: -6 91 84 34

www.lehmhuus.ch

KERAMIK UND TÖPFERSCHULE GORDOLA

Manuela und Elio Corda-Güller

Via S. Gottardo 3

CH-6596 Gordola

☎ +41 (0) 91-745 34 95

Fax: +41 (0) 91-745 65 36

info@toepferschule.ch | www.toepferschule.ch

Töpferkurse im sonnigen Tessin. Verlangen Sie unseren reichhaltigen Prospekt mit 40 verschiedenen Kursmöglichkeiten.



KERAMIKWERK
OFFENES KERAMIKWERK
KURSE & BRENNSERVICE

Fränzi Iff & Catherine Stillhart
 c/o machwerk, Lagerplatz 13
 CH-8400 Winterthur
 ☎ +41 (0)79-324 29 47
catherine@keramikwerk.ch
fraenzi@keramikwerk.ch
www.keramikwerk.ch



Öffnungszeiten: Offenes KeramikWerk (ohne Anmeldung):
 Mi 14 –16 Uhr (für Kinder ab 1. Kl.), Do 18.30 – 21.30 & Sa. 13 – 16 Uhr.

Kurse & weitere Angebote siehe Homepage.

Das KeramikWerk bietet Menschen Raum, wo sie werken, spielen, experimentieren & ausprobieren, wo sie Keramik gestalten & erfahren können.

- Offenes Keramikwerk (ohne Anmeldung): Mi 14 – 17 Uhr & Sa 13 – 16 Uhr.
 Benützung der gesamten Infrastruktur, Beratung und Begleitung eigengestalterischer Projekte.
- Keramikurse div. Altersgruppen & Techniken
- Brennservice
- Kinderferienkurse
- Atelierplatz-Vermietung

SPANIEN



CHRISTIANE HOENGE

Camí D'Es Peleg, Buzón 13, Pol. 16,
 Parc. 825

E-07620 Lluçmajor/Mallorca

☎ +34 (0)971-12 08 75

Fax: +34 (0)650-13 34 13

ceramica@puput.eu

www.puput.eu

AUSTRALIEN

STURT CRAFT CENTRE
Mittagong
www.sturt.nsw.edu.au

BELGIEN

FLACC
3600 Genk
www.flacc.info

CHINA

THE POTTERY WORKSHOP
200031 Shanghai
www.potteryworkshop.com.cn

SANBAO CERAMIC ART INSTITUTE
AT JINGDEZHEN
333001 Jingdezhen
www.chinaclayart.com

DÄNEMARK

GULDAGERGAARD INTERNATIONAL CERAMIC
RESEARCH CENTER
DK-4230 Skælskør
www.ceramic.dk

TOLNE GJÆSTGIVERGAARD
DK-Sindal
www.tolnegjaestgivergaard.dk

DANISH ART WORKSHOPS
DK-1401 K Copenhagen
www.svfk.dk/en/residency

DEUTSCHLAND

BURG BEESKOW
D-15848 Beeskow
www.burg-beeskow.de

KÜNSTLERHAUS WORPSWEDE
D-27726 Worpswede
www.kuenstlerhaeuser-worpswede.de

ZENTRUM FÜR KERAMIK BERLIN
D-13187 Berlin
www.ceramics-berlin.de

KÜNSTLERSTIPENDIUM IN FÜRSTENWALDE
D-15517 Fürstenwalde
www.kulturverein-nord.de/

KÜNSTLERHAUS LUKAS
D-18347 Ahrendshoop
www.kuenstlerhaus-lukas.de

KÜNSTLERHAUS STADTTÖPFEREI
NEUMÜNSTER
D-24534 Neumünster
www.stadttoefferei.de

DEUTSCHER AKADEMISCHER
AUSTAUSCH DIENST - DAAD
D-53175 Bonn
www.daad.de

KÜNSTLERBAHNHOF EBERNBURG
D-55580 Bad Kreuznach
www.kuenstlerbahnhof-ebenburg.de

KÜNSTLERHAUS SCHLOSS BALMORAL
D-56130 Bad Ems
www.balmoral.de

KÜNSTLERHAUS EDENKOBEN DER STIFTUNG
RHEINLAND-PFALZ FÜR KULTUR
D-67480 Edenkoben
www.kuenstlerhaus-edenkoben.de

ATELIERSTIPENDIUM GÖPPINGEN
D-73033 Göppingen
www.goepingen.de

FINLAND

FISKARS VILLAGE ARTIST IN RESIDENCE
FIN-10470 Fiskars
www.onoma.fi/fiskars-air/

RAUMARS ARTIST-IN-RESIDENCE
FIN-26100 Rauma
www.raumars.org

ART CENTRE, KULTTUURI KAUPPILA
FIN-91100 Ii
www.kulttuurikauppila.fi

FRANKREICH

THE ALBERT GLEIZES FOUNDATION
F-38550 Sablons
www.fondationgleizes.fr

MUSÉE DE LA CÉRAMIQUE
F-62240 Desvres
www.musee-ceramique-desvres.com

CITÉ INTERNATIONALE DES ARTS
F-75004 Paris
www.citedesartsparis.net

CENTRE INTERNATIONAL DES RÉCOLLETS
E-75010 Paris
www.institutfrancais.com

A.I.R. VALLAURIS
F-06220 Vallauris
www.air-vallauris.org

GRIECHENLAND

THE SKOPELOS FOUNDATION FOR THE ARTS
GR-37003 Skopelos Island
www.skopartfoundation.org

INDONESIEN

GAYA CERAMIC
80571 Ubud Bali
www.gayaceramic.com/

ITALIEN



C.R.E.T.A. ROME

Lori-Ann Touchette
via dei Delfini 17
IT-00186 Rome
☎ +39 (0)345-617 82 32
cretarome@gmail.com
www.cretarome.com

OZU CULTURAL CENTER
I-02033 Monteleone Sabino
www.ozu.it

FUA SCHOOL OF FINE ARTS
F_AIR
I-50129 Firenze
www.fua.it



LA MERIDIANA – ARTIST IN RESIDENCE IN DER TOSKANA

Loc. Bagnano 135

IT-50052 Certaldo (FL)

☎ +39 (0)377-270 95 00

info@lameridiana.fi.it

www.lameridiana.fi.it

Künstler und Töpfer sind willkommen, in einem kreativen Umfeld selbständig zu arbeiten. Die Toskana mit ihrer einzigartigen Geschichte und Kultur vermittelt starke Impulse, um neue Wege zu erkunden. Ein privates Studio und Wohnung stehen zur Verfügung.

Anmeldungen werden fortlaufend entgegengenommen.

KYOTO ART CENTER

604 8156 Kyoto

www.kac.org.jp/eng/

KANADA

THE BANFF CENTRE

Alberta

www.banffcentre.ca

CAETANI CULTURAL CENTRE SOCIETY

V1T 4L4 Vernon, British Columbia

www.starworksnc.org

STARWORKS CLAY STUDIO

V1T 4L4 Vernon, British Columbia

www.caetani.org/

MEXICO

ARQUETOPIA

72570 Puebla

www.arquetopia.org

NIEDERLANDE

EUROPEAN CERAMIC

WORKCENTRE EKWC

Almystraat 10

NL-5061 PA Oisterwijk

www.sundaymorning.ekwc.nl

KUNSTVERENIGING DIEPENHEIM

NL-7478 AA Diepenheim

www.kunstvereniging.nl

ÖSTERREICH

ATELIERHAUS SALZAMT

A-4020 Linz

www.linz.at/kultur/salzamt.asp

POLEN

BALTIC GALLERY OF CONTEMPORARY ART

CENTRE FOR CREATIVE ACTIVITIES

PL-76-270 Ustka

www.balitmill.com

SIENA ART INSTITUTE

I-53100 Siena SI

www.sienaart.org

JAPAN

SHIRO ONI STUDIO - Art Residency

370-1401 Gunma Fujioka

www.shirooni.com

SETO CITY CULTURAL PROMOTION

FOUNDATION

489-0884 Seto, Aichi

www.seto-cul.jp

SHIGARAKI CERAMIC CULTURAL PARK

529-1804 Shiga, Koka-City

www.sccp.jp/e/

SCHWEIZ

KUNSTZENTRUM BALLEMBERG
CH-3858 Hafstetten
www.ballenberg.ch

SPANIEN

JOYA: ARTE + ECOLOGÍA
E-04830 Vélez Blanco Almería
www.joyaartheyecologia.org

FUNDACIÓ TALLERS JOSEP LLORENS ARTIGAS
E-08146 Gallifa (Barcelona)
www.fundacio.artiges.com

LA RECTORIA CONTEMPORARY ART CENTRE
E-08459 San Pere de Vilamajor (BCN)
www.centreatrectoria.org

TAIWAN

NEW TAIPEI CITY YINGGE CERAMICS MUSEUM
Educational Promotion Dept.
23942 New Taipei City
www.ceramics.ntpc.gov.tw/ceramics_en/

UNGARN

INTERNATIONAL CERAMIC STUDIO
H-6000 Kecskemét
www.icshu.org

USA

THE LORTON ARTS FOUNDATION-
WORK-HOUSE ARTS CENTER
Ceramics Program
VA 22079 Lorton Virginia
www.workhousearts.org

ARKANSAS ART CENTER
AR NV 72203-2137 Arkansas
www.arkansasartscenter.org

CLAY ARTS VEGAS
89104 Las Vegas, Nevada
www.clayartsvegas.com

MENDOCINO ART CENTER
CA 95460 Mendocino
www.mendocinoartcenter.org

SONOMA COMMUNITY CENTER
CA 95476 Sonoma
www.sonomacommunitycenter.org

CARBONDALE CLAY CENTER
CO 81623 Carbondale
www.carbondaleclay.org

ANDERSON RANCH ARTS CENTER
CO-81615 Colorado
www.andersonranch.org

CANTON CLAY WORKS
CT 0601 Rte 179 North Canton
www.cantonclayworks.com

MOREAN CENTER FOR CLAY
FL 33712 St. Petersburg
www.moreanartscenter.org/center-for-clay/

HAMBIDGE CENTER
GA 30568 Rabun Gap
www.hambidge.org

IOWA CERAMICS CENTER AND GLASS STUDIO
IA 52401 Cedar Rapids
www.iowaceramicscenter.org

LILLSTREET ART CENTER
IL 60640 Chicago
www.lillstreet.com

ECAR
EMMANUEL COLLEGE
MA 02115 Boston
www.emmanuel.edu/academics/programs-of-study-and-departments/art/artist-in-residence.html

BALTIMORE CLAYWORKS
MD 21209 Baltimore
www.baltimoreclayworks.org

NORTHERN CLAY CENTER
MN 55406 Minneapolis
www.northernclaycenter.org

RED LODGE CLAY CENTER
MT 59068 Red Lodge
www.redlodgeclaycenter.com

ARCHIE BRAY FOUNDATION
MT 59602 Helena
www.archiebray.org

BEMIS CENTER FOR CONTEMPORARY ARTS
NE 68102 Omaha
www.bemiscenter.org

CLAY ART CENTER NY
NY 10573 Port Chester
www.clayartcenter.org

WOODSTOCK BYRDCLIFFE GUILD
NY 12498 Woodstock
www.woodstockguild.org

THE CLAY STUDIO
PA 19106 Philadelphia
www.theclaystudio.org



TIERISCHE ZAUBERREISE IN TON

Ein magischer Modellierkurs für
Groß und Klein

Miriam Mettbach

Tauchen Sie ein in eine fantastische Welt ohne Wenn und Aber – in die dritte Dimension - ins Leben... Lassen Sie sich inspirieren und auf liebevolle Weise anleiten, selbst Regie zu übernehmen, um einen Traum Wirklichkeit werden zu lassen.

Die Autorin hat sich in ihrem Handwerk auf Tiere spezialisiert. Mit ihrem Buch versucht sie, ausgefallene und lebendige Kunst aus ihren Händen für jedermann zugänglich zu machen. 35 Tiere, vom Nage- und Kuschtier bis zum Zahn- und Bartenwal. Lassen Sie sich von den Bildern verführen! Keramik zum Anfassen, Streicheln und Liebhaben. Einzelne Tierprojekte sind in zahlreichen Bildern für Kinderhände leicht nachzuvollziehen. Damit sich die Erwachsenen nicht langweilen, gibt es detailverliebte Bildvorlagen für die geschickten „älteren“ Hände. Entdecken auch Sie Ihr Talent. Eingebettet in eine zauberhafte Geschichte, möchte dieses Werk Sie ermuntern, Ihrer Phantasie freien Lauf zu lassen...

103 Seiten, 106 farbige Illustriert von Nadine Hoffmann, Koblenz. 128 Seiten
283 farbige Abbildungen, Format 21,5 x 28,0 cm, ISBN 978-3-936489-46-0

Art.Nr. 1430

€ 19,95

**WANDERREISE FÜR FREUNDE
DER KERAMIK AUF KRETA
FRAUKE SCHLEGELMILCH**

Eschstraße 6

D-48739 Legden

☎ +49 (0)2566-97 28 09

fschlegelmilch@freenet.de

www.fraukeschlegelmilch.de

**CLAY ART TOURS
REISEN ZU KERAMIKERN JAPANS
RALF BURGER**

Dorfstraße 36

D-82418 Aidling

☎ +49 (0)8847-699 566 2

☎ +49 (0)8847-699 566 3

www.clayart-tours.de

info@clayart-tours.de

**Urlaub machen
wo andere töpfern**

Reisen zu Keramikern Japans



www.clayart-tours.de

Wanderreise für Freunde der Keramik auf Kreta



Die Meister des Grobdrehens bei der Arbeit erleben – Werkstattbesuche,
Archäologisches Museum Heraklion und Knossos, Wanderungen auf alten Eselpfaden,
Auftanken und Genießen in frühlingshafter Natur

**Begleitet durch Frauke Schlegelmilch
Keramikerin**

Fon: +49 (0) 25 66 - 972 809 Fax: +49 (0) 25 66 - 972 809

www.wandernaufkreta.de agrimi@wandernaufkreta.de

ORGANISATIONEN

Australia's national reference for ceramics and pottery

www.australianceramics.com

Bundesverband der Töpfer

www.toepferei.de

Ceramics Society of Japan

www.ceramic.or.jp

Dänische Töpfervereinigung

www.danskepottemagere.dk

IAC - AIC - International Academy of Ceramics

www.aic-iac.org

International Ceramics Studio

www.icshu.org

Japanese Pottery Information Center

www.e-yakimono.net

Keramik aus Dänemark

www.danskkeramik.dk

Keramik Information

www.keramik.de

London Potters Organisation

www.londonpotters.com

Nederlandse Vakgroep Keramisten

www.nvk-keramik.nl

New Zealand Society of Potters

www.nzpotters.com

Potters Council of the American Ceramics Society

www.potterscouncil.org

The American Ceramic Society

www.ceramics.org

The East Anglian Potters Association

www.anglianpotters.org.uk

The Kent Potter's Association

www.kentpotters.co.uk

The Studio Potter

www.studiopotter.org

Töpfer- und Keramikerinnung Bayern

www.keramik-in-bayern.de

Töpferkunst aus Sachsen

www.toepferkunst.de

Töpfernetz der Kalkspatzen

www.kalkspatz.de

ZEITSCHRIFTEN

Förderkreis Keramik Hamburg

www.keramik-hamburg.de

Ceramics Monthly Magazin (USA)

www.ceramicsmonthly.org

Ceramics Review (UK)

www.ceramicsreview.com

Ceramics Today

www.ceramicstoday.com

Clay Station

www.claystation.com

Clay Times

www.claytimes.com

FORM - The Swedish Design Magazin

www.svenskform.se

Informationen aus Frankreich

www.ceramique.com

Interpreting Ceramics (UK)

www.interpretingceramics.com

KLEI

www.klei.nl

La Revue de la Céramique et du Verre

www.revue-ceramics-verre.com

Neue Keramik

www.neue-keramik.de

New Ceramics

www.new-ceramics.com

Pottery and ceramics information for UK potters

www.southernceramicgroup.org.uk

Pottery Making Illustrated (USA)

www.pottery-making.org

The Journal of Australian Ceramics

www.australianceramics.com

NEW CERAMICS

The European Ceramics Magazine

COMPREHENSIVE COVERAGE OF INTERNATIONAL DEVELOPMENTS
IN CERAMICS WITH A SPECIAL FOCUS ON EUROPE

Gareth Nash (GB)



NEW CERAMICS

6 issues a year

ANNUAL SUBSCRIPTION:

World: surface mail

€ 53,- | US\$ 69,-

World: airmail

€ 66,- | US\$ 86,-

Student edition / world:

€ 39,- | US\$ 48,-

Price of single copy:

€ 10,- | US\$ 12,-

NEW CERAMICS GmbH

www.neue-keramik.de

info@neue-keramik.de

Tel. +49 2624-948068

Fax: +49 2624-948071

ONLINE SUBSCRIPTION:

www.new-ceramics.com

The NEWS gives you all the latest from the world ceramics scene, with the most important dates for competitions, events and new developments. PROFILES OF ARTISTS form the main part of the magazine. International craftspeople, designers and artists working with ceramics are presented with their work, their methods, techniques and their artistic careers. Reports on current EXHIBITIONS, WORKSHOPS AND SYMPOSIA are the second focal point. In FORUM, philosophical and historical topics are taken up, explained and discussed. The HISTORY section highlights historical developments in ceramics, with people, places and techniques. Other permanent sections in NEW CERAMICS include: KNOWLEDGE & SKILLS – with exciting techniques, new developments and the necessary background knowledge. CERAMICS & TRAVEL shows the way to ceramically interesting destinations. EXHIBITION GUIDE lists dates and details from European and international museums and galleries. BOOK REVIEWS cover the latest must-have publications and standard works for ceramics. And we provide listings of COURSES, MARKETS AND ADVERTISEMENTS. You can also subscribe and read NEW CERAMICS online: www.new-ceramics.com

BELGIEN**CERAMIC EVENT**B-1190 Bruxelles www.galeriedelo.be

jährliche, jurierte Ausstellung

INTERNATIONAL CERAMIC BIENNALE HAACHTB-3150 Haacht www.artksp.be**BIENNALE DE LA CÉRAMIQUE D'ANDENNE**

B-5300 Andenne

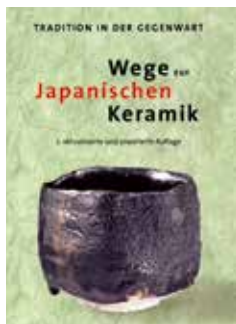
www.ceramicartandenne.be**WEGE ZUR JAPANISCHEN KERAMIK****Anneliese Crueger & Wulf Crueger**

Die japanische Keramik der Gegenwart wird von Vielfalt und einem Nebeneinander von uralten Traditionen und modernen Einflüssen bestimmt. Viele „Öfen“, die nach japanischem Sprachgebrauch eine Werkstatt, aber auch ein Keramikgebiet mit mehreren hundert sein können, haben seit dem Mittelalter ihren lokalspezifischen Charakter bewahrt. Es weist den Weg zum Verständnis der Entwicklung von nun 91 der wichtigsten japanischen Öfen vom Mittelalter bis zur Gegenwart und dokumentiert bei 67 dieser Öfen das heutige Erscheinungsbild anhand typischer Objekte.

Wasmuth Verlag Tübingen, 978-3-8030-3359-8, ISBN10: 3-8030-3359-4,

356 Seiten mit 219 Farbbabb. v. Thomas Naethe. 24 cm, 2012

Art.Nr. 1464

€ 38,00

DEUTSCHLAND**GUSTAV-WEIDANZ-PREIS**

Neuwerk 7, D-06108 Halle (Saale)

www.burg-halle.de**WALTER-GEBAUER-KERAMIKPREIS BÜRCEL**

Keramik-Museum Bürgel

Am Kirchplatz 2

D-07616 Bürgel

☎ +49 (0)366 92-373 33

Fax. +49 (0)366 92-373 34

post@keramik-museum-buergel.dewww.buergeler-toepfermarkt.de/keramikpreis.html

Wird verliehen für hohe handwerkliche Qualität und besonderen gestalterischen Anspruch

- Vergabe anlässlich des Bürgeler Töpfermarktes im Juni
- jährliche Neufestlegung des Themas
- jährlich neue Jury
- dotiert mit 1.500 Euro
- Ankaufsoption für das Keramik-Museum Bürgel
- zweitägige Wettbewerbsausstellung

Bewerbung bis 15. Mai beim Keramik-Museum Bürgel

www.buergeler-toepfermarkt.de/keramikpreis

gefördert von

**LANDESPREIS GESTALTENDES**

HANDWERK BERLIN

Blücherstr. 68, D-10961 Berlin

www.hwk-berlin.de

BREMER FÖRDERPREIS FÜR ANGEWANDTE KUNST

Buntentorsteinweg 112
D-28201 Bremen

[www.staedtischegalerie-bremen.de/
foerderprogramme](http://www.staedtischegalerie-bremen.de/foerderprogramme)

AUGUSTE-PAPENDIECK-Preis

Schwachhauser Heerstraße 240
D-28213 Bremen

NIEDERSÄCHSISCHER STAATSPREIS FÜR DAS GESTALTENDE HANDWERK

Handwerksform Hannover
Ausstellungs- und Informationszentrum
der Handwerkskammer Hannover
Berliner Allee 17
D-30175 Hannover

☎ +49 (0)511-3 48 59-36
Fax +49 (0)511-3 48 59-88

www.handwerksform.de
www.hwk-hannover.de

Niedersächsischer Staatspreis für das gestaltende Handwerk 2019

Die Ausschreibung dazu wird in Kürze veröffentlicht. Der Wettbewerb selbst wird im Jahr 2018 laufen, ebenso wie die Juriesitzung Ende Oktober. Die Preisvergabe erfolgt dann Ende Januar 2019.

MANU FACTUM – STAATSPREIS FÜR DAS KUNSTHANDWERK NRW

Georg-Schulhoff-Platz 1
D-40221 Düsseldorf

www.staatspreis-manufactum.de

NIEDERRHEINISCHER KERAMIKPREIS

Info: Stadtmarketing Krefeld
Verena Schäfer

Lewerentzstraße 104
D-47798 Krefeld

☎ +49 (0) 2151-36 60 15 07

verena.schaefer@krefeld.de

www.krefeld.de/pottbaeckermarkt

Der mit 1000 Euro dotierte Niederrheinische Keramik-Preis der Stadt Krefeld wird durch eine fachkundige Jury an einen der Aussteller des Pottbäckermarktes am zweiten Maiwochenende vergeben.

**ERLEBNISWERKSTATT**

Menschen – Tiere – Pflanzen – Strukturen

von Monika Krumbach

Projekte für Kinder und Jugendliche mit Ton und anderen Materialien. Gestaltend erfassen Kinder die lebendige Welt. Neben spannenden Motiven in Keramik kommen weitere handliche Materialien wie Gipsbinden, Stahlwolle, Stoff, Papier und Recycling zum Einsatz. Ein Buch für Kindergarten, Schule und Freizeit. *Koblenz 2011. 120 Seiten, ca. 310 farbige Abbildungen u. ca. 21 Skizzen. Format 21,3 x 26,4 cm. Hansuch Verlag. ISBN 978-3-936489-34-7*

Art.Nr.1443

€ 23,80

KERAMIKPREIS 2018 DER FRECHENER KULTURSTIFTUNG

Frechener Kulturstiftung c/o KERAMION

Bonnstraße 12

D-50226 Frechen

☎ +49 (0)2234-697 69-0

Fax: +49 (0)2234-697 69-20

info@frechener-kulturstiftung.de

www.frechener-kulturstiftung.de

Facebook: Stichwort „Frechener Kulturstiftung“

Die Frechener Kulturstiftung vergibt alle drei Jahre durch eine fachkundige Jury diesen Nachwuchspreis. Der Keramikpreis ist mit drei Geldpreisen in Höhe von je 1.500 Euro ausgezeichnet und wird seit 1972 aus Verbundenheit zur Frechener Keramiktradition vergeben.

Alle ausgewählten Teilnehmer werden in einer Gemeinschaftsausstellung im KERAMION und in einem Ausstellungskatalog präsentiert.

Teilnehmen können alle Keramiker, die zum Zeitpunkt des Wettbewerbs unter 35 Jahre alt sind und ihre Tätigkeit in Deutschland ausüben.

Die vollständigen Bewerbungsunterlagen erhalten Sie unter www.frechener-kulturstiftung.de.

STIFTUNG **KERAMION**

Zentrum Tübingen/Zeine + 19. März 2018, Keramik Frechen



KÖLNER KERAMIKPREIS

Jedes Jahr | im August

Der Kölner KeramikPreis wird im Rahmen des Kölner KeramikerMarktes verliehen.

Die Handwerkskammern zu Köln, Aachen, und Düsseldorf stiften diesen Preis jedes Jahr mit vollem Engagement für die hervorragenden Arbeiten, die jedes Jahr prämiert werden. Eine jedes Jahr neu berufene Fachjury aus anerkannten Experten entscheidet, wer die die ersten drei Preise erhält - unter künstlerischen und handwerklichen Aspekten.

Zusätzlich wird ein Kreativpreis für herausragende kreative Ideen verliehen.

www.koelner-keramikpreis.de

Kölner KeramikPreis

Jedes Jahr auf dem

**KÖLNER
KERAMIKERMARKT**



Gestiftet von den
Handwerkskammern

zu Köln | Aachen | Düsseldorf

www.koelner-keramikpreis.de

DESIGNPREIS RHEINLAND-PFALZ

Dagobertstraße 2

D-55116 Mainz

www.galerie-handwerk-koblenz.deSTAATSPREIS FÜR DAS KUNSTHANDWERK -
PFALZ

Dagobertstraße 2

D-55116 Mainz

www.hwk-pfalz.de

NASPA FÖRDERPREIS FÜR KERAMIK

Lindenstraße 13

D-56203 Höhr-Grenzhausen

www.keramikmuseum.dewww.naspa.de

SÜDWESTDEUTSCHER KERAMIKPREIS

Lindenstraße 13

D-56203 Höhr-Grenzhausen

www.keramikmuseum.dewww.kunsthandwerk.dewww.landesmuseum.de

WETTBEWERB FORM –

FORM AUS HANDWERK UND INDUSTRIE

Windmühlstraße 3

D-60329 Frankfurt am Main

KUNSTPREIS DER STADT LIMBURG A. D. LAHN

Weilburger Straße 1

D-65549 Limburg a. d. Lahn

www.limburg.de

PERRON KUNSTPREIS

Karolinenstraße 3

D-67227 Frankenthal (Pfalz)

www.frankenthal.de

PFALZPREIS FÜR DAS KUNSTHANDWERK

Am Altenhof 15

D-67655 Kaiserslautern

www.bv-pfalz.de/preise-events

PFALZPREIS FÜR KUNSTHANDWERK

PFALZPREIS FÜR BILDENDE KUNST

Julia Wanner

Bismarckstraße 17

D-67655 Kaiserslautern

☎ +49 (0)631-36 47-171

Fax: +49 (0)631-36 47-51 71

j.wanner@bv-pfalz.dewww.pfalzpreise.de

STAATS-
PREIS
GESTALTUNG
KUNST
HANDWERK
2018

STAATSPREIS GESTALTUNG KUNST
HANDWERK

Baden-Württemberg

D-70001 Stuttgart

Vergabe alle zwei Jahre.

www.staatspreis-kunsthandwerk.deSTAATSPREIS GESTALTUNG KUNST
HANDWERK, BADEN-WÜRTTEMBERG
Keckenhof 6

D-74523 Schwäbisch Hall

[www.wm.baden-wuerttemberg.de/de/
service/auszeichnungen-und-wettbewerbe/
staatspreis-kunsthandwerk](http://www.wm.baden-wuerttemberg.de/de/service/auszeichnungen-und-wettbewerbe/staatspreis-kunsthandwerk)

BKV-PREIS FÜR JUNGES KUNSTHANDWERK

Pacellistraße 6 – 8

D-80333 München

www.kunsthandwerk-bkv.de

DANNER-PREIS

Landshuter Allee 12-14
D-80637 München
www.danner-stiftung.de

RICHARD-BAMPI-PREIS

Lukasweg 10
D - 94469 Deggendorf
www.keramikfreunde-keramos.de

**BAYERISCHER STAATSPREIS
FÜR NACHWUCHSDESIGNER**
Schillerplatz 1
D-96450 Coburg
www.staatspreis.de

ENGLAND

JERWOOD MAKERS OPEN
171 Union Street
SE1 0LN London
www.jerwoodvisualarts.org/
jerwood-makers-open

FRANKREICH

**BIENNALE INTERNATIONALE DE VALLAURIS -
CRÉATION CONTEMPORAINE ET CÉRAMIQUE**
Place Jacques Cavasse
F-06220 Vallauris
www.vallauris-golfe-juan.fr/Biennale-Internationale-de-.html

**TERRALHA - FESTIVAL EUROPÉEN DES ARTS
CÉRAMIQUES**
rue du Docteur Blanchard 15
F-30700 St-Quentin-la-Poterie
www.terralha.fr

**BIENNALE INTERNATIONALE DE CÉRAMIQUE
DE CHÂTEAUXROUX**
F-36000 Châteauroux
www.micfaenza.org

ITALIEN

**INTERNATIONAL COMPETITION OF ARTISTIC
CERAMIC IN THE CITY OF GUALDO TADINO**
Via della Rocca
I-06023 Gualdo
www.protadino.it

OPEN TO ART - OFFICINE SAFFI
Via A. Saffi 7, I-20123 Milano
www.officinesaffi.com

**PREMIO FAENZA - THE INTERNATIONAL
COMPETITION OF CERAMIC ART**
Viale Baccarini n. 19, I-48018 Faenza (RA)
www.micfaenza.org

JAPAN

INTERNATIONAL CERAMICS FESTIVAL MINO
JP-507-0801 Tajimi City, Gifu prefektur
www.icfmino.com

TRIENNALE OF KOGEI IN KANAZAWA
JP 920-0961 Kanazawa-City
www.kanazawa-kogeitriennale.com

KOREA

GYEONGGI INTERNATIOAL CERAMIC BIENNALE
KR-Icheon
www.kocef.org

CHEONGJU INTERNATIONAL CRAFT BIENNALE
KR-360-805 Cheongju
www.okcj.org

KROATIEN

CERAMICS BIENNALE
HRV-42000 Varaždin
www.kerameicon.com

LETTLAND

LATVIA CERAMICS BIENNALE
LV-5401 Daugavpils
www.latviaceramicsbiennale.com

NIEDERLANDE

CERAMICS TRIENNALE - NEDERLANDSE
 VAKGROEP
 Keramisten NVK
 NL-7311 CL Appeldorn
www.nvk-keramiek.nl/triennale/

ÖSTERREICH

SALZBURGER KERAMIKPREIS
 A-5020 Salzburg
www.salzburg.gv.at/kultur_/Seiten/traklhaus-ausstellung2010_4.aspx

PORTUGAL

BIENNIAL ARTISTIC CERAMICS AVEIRO
 P-3800-200 Aveiro
www.cm-aveiro.pt

RUMÄNIEN

CLUJ INTERNATIONAL CERAMICS BIENNALE
 RO-400006 Cluj-Napoca
www.clujceramicsbiennale.com

SCHWEIZ

PARCOURS CÉRAMIQUE CAROUGE
 CH-1227 Carouge
www.parcoursceramiquecarouge.ch

SLOWENIEN

INTERNATIONAL CERAMIC TRIENNALE
 UNICUM
 SK-1000 Ljubljana
www.unicum.si

SPANIEN

CICA - CONCOURS INTERNATIONAL
 DE CERAMICA DE L'ALCORA
 E-12110 L'Alcora
www.museualcora.es

CONCURSO DE ALFARERIA CERÁMICA
 E-14540 La Rambla (Córdoba)
www.ceramicadelarambla.es

LOEWE CRAFT PRIZE
 E-28001 Madrid
www.loewecraftprize.com

CERAMIC BIENNALE OF EL VENDRELL
 E-43700 El Vendrell
www.elvendrell.net

BIENAL INTERNACIONAL DE CERÁMICA
 CIUDAD DE TALAVERA
 E-45600 Talavera de la Reina
www.talavera.org

CONCURSO DE CERÁMICA CIUDAD
 DE VALLADOLID
 E-47001 Valladolid
www.valladolid.es

CERCO - INTERNATIONAL PRIZE OF
 CONTEMPORARY CERAMICS
 E-50013 Zaragoza
www.cerco.es

BIENNAL DE CERÀMICA D'ESPLUGUES
 ANGELINA ALÓS
 E-8950 Esplugues de Llobregat
www.museus.esplugues.cat

INTERNATIONAL BIENNALE OF
 CERAMICS OF MANISES
 E-46940 Manises (Valencia)
www.manises.es

TAIWAN

TAIWAN CERAMICS BIENNALE
 TWN-239 New Taipei City
<http://public.ceramics.ntpc.gov.tw/biennale/en/>

UNGARN

TRIENNALE OF SILICATE ARTS KECSKEMÉT
 HU-6000 Kecskemét
www.kitsa.org

BELGIEN

DESIGN FLANDERS GALLERY

B-1000 Brüssel

www.designvlaanderen.be

LES MUSÉES ROYAUX D'ART ET D'HISTOIRE

B-1000 Brüssel

www.kmkg.mrah.be**TÖPFEREIMUSEUM
RAEREN**

Burgstraße 103

B-4730 Raeren

☎ +32 (0)87-85 09 03

Fax: +32 (0)87-85 09 32

info@toepfereimuseum.orgwww.toepfereimuseum.org

Öffnungszeiten: Di - So 10 - 17 Uhr

Das Töpfereimuseum Raeren, untergebracht in der historischen Burg Raeren

(14. Jh.) liegt nur ca. 10 km vom Aachener Stadtzentrum entfernt, mitten in einem der wichtigsten Produktionsgebiete des historischen Rheinischen Steinzeugs. Die Dauerausstellung zeigt mit mehr als 2.000 Exponaten und in hervorragender didaktischer Aufbereitung die gesamte Entwicklung und Geschichte des Raerener Steinzeugs vom 13. bis zum 19. Jh. Römische Keramik, Rheinisches Steinzeug aus anderen Produktionsorten und hochwertige zeitgenössische Keramik vervollständigen den Überblick.

Regelmäßige Sonderausstellungen und der jährliche Euregio-Keramikmarkt (2. WE im September) mit mehr als 60 Teilnehmern aus ganz Europa sowie die damit verbundene jährliche Vergabe des Euregio-Keramikpreises machen das Museum zu einem der wichtigsten Orte für historische und moderne Keramik in Europa. Führungen für Gruppen sind auf Anfrage möglich.



DESIGN MUSEUM GENT

B-9000 Gent

www.designmuseum.dk

DÄNEMARK

THE DANISH MUSEUM OF CERAMIC ART
DK-5500 Middelfart
www.claymuseum.dk

MUSEET PA KOLDINGHUS
DK-6000 Kolding
www.koldinghus.dk

CLAY

KERAMIKMUSEUM
DANMARK
MUSEUM OF CERAMIC ART
DENMARK

CLAY MUSEUM OF CERAMIC ART DENMARK

Grimmerhus
Kongebrovej 42
DK-5500 Middelfart
☎ +45 (0)64-41 47 98
info@claymuseum.dk
www.claymuseum.dk
Öffnungszeiten: Di - So 10 - 17 Uhr

**DEUTSCHLAND**

DRESDEN-PORZELLANSAMMLUNG
Porzellansammlung Zwinger
D-01067 Dresden
www.skdmuseum.de

KUNSTGEWERBEMUSEUM
Schloss Pillnitz Dresden
D-01326 Dresden
www.skdmuseum.de

STAATLICHE PORZELLAN-MANUFAKTUR
MEISSEN GMBH
D-01662 Meißen
www.meissen.de

**GRASSI MUSEUM
FÜR ANGEWANDTE KUNST**

Johannisplatz 5-11
D-04103 Leipzig
☎ +49 (0)341-22 29 100
www.grassimuseum.de
Öffnungszeiten: Di - So, Feiertage
10 - 18 Uhr, Mo geschlossen

Ständige Ausstellung: **Galerie-Mitglieder + Gäste**



Roßplatz 12, 04103 Leipzig | Mo-Fr: 10-18 | Sa: 10-15 Uhr
 Telefon: 0341/9904399 | postbox@terra-rossa-leipzig.de
www.terra-rossa-leipzig.de

KERAMIKGALERIE TERRA ROSSA

Roßplatz 12
 D-04103 Leipzig
 ☎ +49 (0)341-990 43 99
postbox@terra-rossa-leipzig.de
www.terra-rossa-leipzig.de
 Öffnungszeiten: Mo - Fr 10 - 18 Uhr,
 Sa 10 - 15 Uhr

TÖPFERMUSEUM KOHREN-SAHLIS

D-04655 Kohren-Sahlis
www.kohren-sahlis.de

FORUM FÜR ZEITGENÖSSISCHE KERAMIK NEUE RESIDENZ

D-06108 Halle
www.forum-fuer-zeitgenoessische-keramik.de

KUNSTMUSEUM DES LANDES SACHSEN-ANHALT

D-06108 Halle
www.kunstmuseum-moritzburg.de

GALERIE IM VOLKSPARK

D-06114 Halle
www.burg-halle.de/volkspark/galerie.html

MUSEUM FÜR ANGEWANDTE KUNST (MAK)

D-07545 Gera | www.gera.de



Förderkreis
 Keramik-Museum Bürgel
 Dornburger Keramik-Werkstatt e.V.

KERAMIK-MUSEUM BÜRDEL

Am Kirchplatz 2
 D-07616 Bürgel
 ☎ +49 (0)366 92-3 73 33
 Fax: +49 (0)366 92-3 73 34
post@keramik-museum-buergel.de
www.keramik-museum-buergel.de
 Öffnungszeiten: März - Okt 11 - 17 Uhr,
 Nov - Feb 11 - 16 Uhr

Dauer- und Sonderausstellungen; barrierefreier Zugang; Führungen auch außerhalb der Öffnungszeiten; Museumswerkstatt mit Angeboten für Gruppen von 6-20 Pers. (z. B. Rakubrand selbst glasierter Gefäße). Das einzige Spezialmuseum für Keramik in Thüringen wurde bereits 1880 gegründet. An typischen Exponaten wird die Geschichte des regionalen Töpferhandwerks veranschaulicht.

Neben Steinzeug mit Blauschürze und Malhörndekoren bilden Gefäße des Jugendstils von Henry van de Velde einen Schwerpunkt.

Im Frühjahr 2019 eröffnet in Dornburg das Bauhaus-Werkstatt Museum, in dem die ehemalige Keramische Abteilung des Weimarer Bauhauses und die daraus folgende Nutzung durch Otto Lindig und Heiner-Hans Körting zu besichtigen sind.

MUSEUM LEUCHTENBURG

D-07768 Seitenroda
www.museum-leuchtenburg.de

MUSEUMSINSEL BERLIN
D-10117 Berlin
www.museumsinsel-berlin.de

NEUES MUSEUM BERLIN
D-10178 Berlin
www.neues-museum.de

STUDIO GALERIE BERLIN

Frankfurter Allee 36a
D-10247 Berlin
☎ +49 (0)30-29 10 850
info@studio-galerie-berlin.de
www.studio-galerie-berlin.de

GALERIE THEIS
D-10585 Berlin
www.galerietheis.de

KERAMIK-MUSEUM BERLIN (KMB)

Schustehrusstraße 13 - 15
D-10585 Berlin-Charlottenburg
☎ +49 (0)30-321 23 22
☎ +49 (0)177-3212 32 22
info@keramik-museum-berlin.de
www.keramikmuseum.berlin
www.facebook.com/keramikmuseum.berlin
Öffnungszeiten: Fr, Sa, So, Mo 13 - 17 Uhr

BAUHAUS-ARCHIV /
MUSEUM FÜR GESTALTUNG
D-10785 Berlin
www.bauhaus.de

KUNSTGEWERBEMUSEUM
D-10785 Berlin
www.kunstgewerbemuseum.de

BRÖHAN-MUSEUM
D-14059 Berlin
www.broehan-museum.de

GIPSFORMEREI
D-14059 Berlin-Charlottenburg
www.smb.museum/gf

MUSEEN DAHLEM
D-14195 Berlin
www.smb.museum/smb/standorte

MUSEUM FÜR ASIATISCHE KUNST
D-14195 Berlin
www.smb.museum/aku

OFEN-UND KERAMIK MUSEUM HEDWIG BOLLHAGEN



OFEN- UND KERAMIKMUSEUM HEDWIG BOLLHAGEN MUSEUM

Wilhelmstraße 32/33
D-16727 Velten
☎ +49 (0)3304-31 76 0
info@okmhb.de
www.okmhb.de
Öffnungszeiten: (4.9 – 20.4.)
Di - Fr 11 - 17 Uhr und Sa, So 13 - 17 Uhr
(22.4 - 3.9.) Di - So 11 - 17 Uhr

KERAMIK HAUS RHEINSBERG

Töpfer & Keramiker
aus ganz Europa

Keramik-
manufaktur
Carstens

Ausstellungen

Galerie der
Unikate

Galerie
Scheiben-
töpfer

Galerie
Holzbrand

Das vielfältigste Keramikangebot Deutschlands unter einem Dach



KERAMIK HAUS RHEINSBERG
LADENGALERIE MIT KERAMIK-GARTEN

Inhaber: Wolfgang Titze

Rhinstraße 1

D-16831 Rheinsberg

☎ +49 (0)339 31-341 56

info@keramik-haus-rheinsberg.de

www.keramik-haus-rheinsberg.de

www.facebook.com/keramikhaus.de

Öffnungszeiten: Täglich 10 - 18 Uhr,
auch sonn- und feiertags



GALERIE KLOSTERFORMAT

Klosterhof 5

D-18055 Rostock

☎ +49 (0)381-510 85 77

Fax: +49 (0)381-510 85 90

info@klosterformat.de

www.klosterformat.de

Öffnungszeiten: Di - Sa 11 - 18 Uhr

MUSEUM FÜR KUNST UND GEWERBE

D-20099 Hamburg

www.mkg-hamburg.de

SCHLOSS GOTTORF

D-24837 Schleswig

www.schloss-gottorf.de

MUSEUM KELLINGHUSEN

Hauptstraße 18
 D-25548 Kellinghusen
 ☎ +49 (0)4822-37 62 10
museum@buengerhaus-kellinghusen.de
 Öffnungszeiten: Do - So 14 - 17 Uhr
 oder auf Anfrage

FOCKE-MUSEUM

D-28213 Bremen
www.focke-museum.de

GALERIE DREI EICHEN EMERN

D-29559 Wrestedt
www.samtgemeinde-aue.de

KESTNER-MUSEUM

D-30159 Hannover
www.kestner-museum.de

HANDWERKSFORUM HANNOVER

D-30175 Hannover
www.museen-hanau.de

TÖPFERMUSEUM DUINGEN

Töpferstraße 8
 D-31089 Duingen
 ☎ +49 (0)170-706 92 19
kontakt@toepfermuseum-duingen.de
www.toepfermuseum-duingen.de
 Öffnungszeiten: Mi & So 15 - 17 Uhr und
 nach Vereinbarung
 Sammlung von Duinger Steinzeug vom
 Mittelalter bis ins 20. Jahrhundert

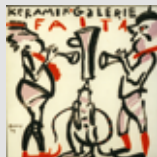
**KERAMIK GALERIE FAITA**

Alte Marktstraße 45
 D-31785 Hameln
 ☎ +49 (0)5151-95 91 33
 Fax: +49 (0)5151-82 12 94
galerie-faita@t-online.de
www.keramik-galerie-faita.de



Keramik Galerie Faïta
 Alte Marktstr. 45
 D-31785 Hameln
 Tel. +49 (0)5151 959133
 Fax +49 (0)5151 821294
galerie-faita@t-online.de

Öffnungszeiten:
 Mo-Fr 10-13 Uhr und 15-18 Uhr
 Sa 10-16 Uhr u.n.V.

facebook.com/keramikgalerie/

www.keramik-galerie-faita.de

LWL-INDUSTRIEMUSEUM – WESTFÄLISCHES
LANDESMUSEUM FÜR INDUSTRIEKULTUR
D-32791 Lage
www.ziegelei-lage.de

STAATLICHE MUSEEN KASSEL
D-34131 Kassel
www.museum-kassel.de

GALERIE ROSENHAUER
D-37075 Göttingen
www.galerie-rosenhauer.de



KERAMIK.UM

AUSSTELLUNGS- UND AKTIONSHAUS FREDLSLOH

**GESCHICHTS- UND HEIMATVEREIN
TÖPFERDORF FREDLSLOH E.V.
KERAMIK.UM FREDLSLOH**

Hinter der Klosterkirche
Am Kapellenbrunnen 5
D-37186 Fredelsloh
☎ +49 (0)5555-3 93 00 67
info@keramik-um.de
www.keramik-um.de

Öffnungszeiten: März - Okt Sa und
So 11 - 17 Uhr, Wochentags 13 - 17 Uhr.
Bereitschaftsdienst im Nov und Dez So 13 -
17 Uhr, und jederzeit nach Voranmeldung.
Das Ausstellungshaus KERAMIK.UM prä-
sentiert die fast 1000 jährige ununter-
brochene Tradition des Fredelsloher Töp-
ferhandwerks. Auf anschauliche und
unterhaltsame Art können Besucher in
die Töpfereigeschichte eintauchen und
erfahren, was mittelalterliche Töpfe mit
Kaffeekanne und Katalysator verbindet.

GLAS- UND KERAMIKMUSEUM
D-37247 Großalmerode
www.glas-und-keramikmuseum.de

MUSEUM SCHLOSS FÜRSTENBERG

MUSEUM SCHLOSS FÜRSTENBERG

Meinbrexener Straße 2
D-37699 Fürstenberg
☎ +49 (0)5271-96 67 78-10
museum@fuerstenberg-schloss.com
www.fuerstenberg-schloss.com

Öffnungszeiten: HS: Di - So und Feiertage
10 - 17 Uhr, NS: Fr - So 10 - 17 Uhr.
Drei Jahrhunderte Porzellan. Anfassen.
Erleben. Begreifen. Mit viel Spaß – und
ohne Angst vor teuren Scherben. In einer
Zeitreise von den Anfängen der Porzellan-
manufaktur FÜRSTENBERG Mitte des 18.
Jahrhunderts durch die unterschiedlichen
Epochen und Stilrichtungen begegnen die
Besucher hier nicht nur wertvollen Einzel-
stücken und Design-Ikonen, sie erfahren
die Hintergründe der Porzellanherstellung
und können auch selbst aktiv werden. Da-
bei lädt die multimediale Ausstellung auch
regelmäßig zur Interaktion an sogenannten
Hands-on-Stationen ein, an denen Anfas-
sen nicht nur erlaubt, sondern ausdrück-
lich erwünscht ist. In der Besucherwerkstatt
sind Berührungsgängste mit dem Porzellan
tabu. An vier Arbeitsplätzen weihen Porzellan-
er die Besucher in die Geheimnisse ihrer
Handwerkskunst ein. Ziel ist es, dass alle
Generationen die Faszination, die Porzellan
seit dem 18. Jahrhundert bis heute ausübt,
im wahrsten Sinne begreifen können. Ein
Museum für alle, nicht nur für leidenschaftliche
Porzellanexperten. Museumspädagogische
Angebote werden dafür stetig weiterentwickelt
und regelmäßig ergänzt. Das bestätigt auch
das Niedersächsische Museumsgütesiegel, das
dem Museum in Januar 2015 für die Qualität
der Museumsarbeit und die Präsentation der
Sammlungen verliehen wurde.

MUSEUM SCHLOSS
FÜRSTENBERG

Faszination Porzellan. Sehen. Erleben. Begreifen.

Sehen Sie Porzellan mit neuen Augen. Erleben Sie 270 Jahre Geschichte in spannenden Inszenierungen. Begreifen Sie, was die Kunst der Porzellanherstellung ausmacht.

fuerstenberg-schloss.com

KUNSTMUSEUM KLOSTER
UNSER LIEBEN FRAUEN
D-39104 Magdeburg
www.kunstmuseum-magdeburg.de

ANDRÉ KIRBACH KUNSTHANDEL

ANDRÉ KIRBACH

Klosterstr. 60

D-40211 Düsseldorf

☎ +49 (0)211-39 22 09

mail@andre-kirbach.de

www.andre-kirbach.de

HETJENS MUSEUM
D-40213 Düsseldorf, Schulstraße 4
www.duesseldorf.de/hetjens/

KUNSTETAGEN / GALERIE WROBLOWSKI
D-42853 Remscheid
www.galerie-wroblowski.de

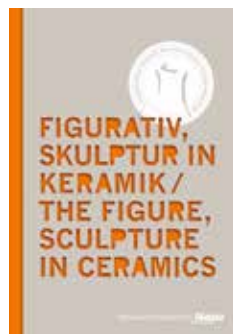

FIGURATIV, SKULPTUR IN KERAMIK / THE FIGURE, SCULPTURE IN CERAMICS

7. Förderpreis
Keramik 2013
der Nassauischen
Sparkasse
7th Nassauische
Sparkasse
Ceramics Talent
Award 2013

Katalog der Ausstellung im Keramikmuseum Westerwald mit farbigen, vollseitigen Abbildungen der ausgestellten, preisgekrönten und beliebigen Arbeiten. Die mit Preisen versehenen Arbeiten werden über mehrere Seiten mit Detailfotos dargestellt. Ein umfangreicher Textteil geht auf die Historie des Preises, die Begründung der Jury und auf die aktuelle Veranstaltung ein. Text in Deutsch und Englisch. 24 x 17 cm, 160 Seiten, 142 farbige Abbildungen.

Art.Nr. 1437

€ 10,00



Bonnstraße 12 | 50226 Frechen | www.keramion.de | Tel.: 0 22 34 - 69 76 90
 Öffnungszeiten: Di. - Fr., So. 10.00 - 17.00 Uhr; Sa. 14.00 - 17.00 Uhr

STIFTUNG **KERAMION**

Zentrum für moderne + historische Keramik Frechen

**KERAMION**

Bonnstraße 12

D-50226 Frechen

☎ +49 (0)2234-6 97 69-0

Fax: +49 (0)2234-6 97 69-20

info@keramion.dewww.keramion.de

Facebook: Stichwort „Keramion - Keramikmuseum“

Öffnungszeiten: Di - Fr und So 10 - 17 Uhr, Sa 14 - 17 Uhr

Eintritt: 5,00/3,00 Euro, Familienkarte: 10,00 Euro

Das KERAMION, ein Spezialmuseum für Keramik, zeigt in einer Dauerpräsentation historische Keramik aus dem Rheinland, darunter die bekannten Bartmannkrüge. Zusätzlich werden Wechsausstellungen zu verschiedenen Themen aus der Sammlung Cremer zusammengestellt. Der Schwerpunkt liegt dabei auf künstlerischer Keramik, hauptsächlich der zweiten Hälfte des 20. Jahrhunderts.

Im oberen Ausstellungsbereich finden nationale und internationale Sonderausstellungen zu unterschiedlichen Themen statt: von historisch bis experimentell.

Öffentliche Führungen: jeden ersten Sonntag im Monat um 11 Uhr.

BRÜHLER KERAMIKMUSEUM
D–50321 Brühl
[www.bruehler-museumsinsel.de/
keramikmuseum.html](http://www.bruehler-museumsinsel.de/keramikmuseum.html)

RÖMISCH-GERMANISCHES MUSEUM
D-50667 Köln
www.museenkoeln.de/roemisch-germanisches-museum

KOLUMBA KUNSTMUSEUM DES ERZBISTUMS
KÖLN
D–50667 Köln
www.kolumba.de

makk

Kunst und Design

MUSEUM FÜR ANGEWANDTE KUNST

An der Rechtschule
D–50667 Köln
Tel. +49 (0)221-221-238 60 u. 267 14
Fax +49 (0)221-221 238 85
makk@stadt-koeln.de
www.makk.de

Öffnungszeiten: Di - So 11 - 17 Uhr
Wegen Sanierungsarbeiten:
Wiedereröffnung der Design-Abteilung mit moderner Keramik im Mai 2018, vorübergehende Schließung der bedeutenden Historischen Sammlung Ende Februar 2018.

MUSEUM FÜR OSTASIATISCHE KUNST
D-50674 Köln
www.museenkoeln.de/museum-fuer-ostasiatische-kunst



TÖPFEREIMUSEUM LANGERWEHE

TÖPFEREIMUSEUM LANGERWEHE

Pastoratsweg 1
D-52379 Langerwehe
☎ +49 (0)2423-44 46
Fax: +49 (0)2423-59 90
info@toepfereimuseum.de
www.toepfereimuseum.de
Öffnungszeiten: Di - Fr 10 - 13 Uhr und
14 - 18 Uhr, Sa 12 - 17 Uhr, So 11 - 18 Uhr

GALERIE FORUM
D-55116 Mainz
www.galerieforum.com



KERAMIKMUSEUM WESTERWALD DEUTSCHE SAMMLUNG FÜR HISTORISCHE UND ZEITGENÖSSISCHE KERAMIK

Lindenstraße 13
D-56203 Höhr-Grenzhausen
☎ +49 (0)2624-94 60 01 - 0
Fax: 49 (0)2624-9460 01 - 20
kontakt@keramikmuseum.de
www.keramikmuseum.de
Öffnungszeiten: Di - So 10 - 17 Uhr,
Mi bis 18 Uhr, Mo nach Vereinbarung

KUNSTTÖPFEREI U. MUSEUM IM KANNENOFEN
D-56203 Höhr-Grenzhausen
www.keramik.de/innung-rhld.-pfalz/peltner.htm

**SKULPTUREN UND
MINIATUREN MUSEUM**

Sälzerstraße 16

D-56235 Ransbach-Baumbach

☎ +49 (0)2623-925 55 14

Fax: +49 (0)2623-926 57 90

info@museum-kaus.dewww.skulpturen-miniaturen-museum.de

- Skulpturen aus Terrakotta, Steingut, Porzellan, Marmor und Bronze der Weltmarken Goldscheider, KPM, Meissen
- Miniaturen – Von den Kelten bis zum Beginn des industriellen Zeitalters (Thurn & Taxis)

skulpturen-miniaturen-museum.de | info@museum-kaus.de | Tel.: 0 26 23 / 39 25 55 14
Sälzerstraße 16, Industriegebiet Rohr | 56235 Ransbach-Baumbach

Öffnungszeiten

Di.- Fr. 10-17h Sa. u. So. 11-16h

MUSEUM FÜR ANGEWANDTE KUNST

FRANKFURT

D-60594 Frankfurt am Main

www.museumangewandtekunst.de**MUSEUM HANAU-SCHLOSS PHILIPPSRUHE**

D-63454 Hanau

www.museen-hanau.de**GALERIE METZGER**

D-63867 Johannesberg

www.galerie-metzger.de**GROSSHERZOGLICH-HESSISCHE**

PORZELLANSAMMLUNG

D-64289 Darmstadt

www.porzellanmuseum-darmstadt.de**GALERIE KERAMIKUM**

D-64291 Darmstadt-Arheilgen

www.keramikum.de**GALERIE ROSEMARIE JÄGER**

D-65239 Hochheim

www.rosemarie-jaeger.de**KERAMIKMUSEUM METTLACH**

D-66688 Mettlach

www.keramikmuseum-mettlach.de**WILHELM-HACK-MUSEUM**

D-67059 Ludwigshafen am Rhein

www.wilhelmhack.museum**KUNSTHALLE MANNHEIM**

D-68165 Mannheim

www.kunsthalle-mannheim.eu**DEUTSCHES APOTHEKEN-MUSEUM**

D-69117 Heidelberg

www.deutsches-apotheken-museum.de**LANDESMUSEUM WÜRTEMBERG**

D-70173 Stuttgart

KERAMIKMUSEUM DES

WÜRTEMBERGISCHEN LANDESMUSEUMS

IM SCHLOSS LUDWIGSBURG

D-71634 Ludwigsburg

www.schloss-ludwigsburg.de**LABOR IM CHOR**

D-73525 Schwäbisch Gmünd

www.labor-im-chor.de**BADISCHES LANDESMUSEUM**

D-76131 Karlsruhe

www.landesmuseum.de**MUSEUM IN DER MAJOLIKA**

D-76131 Karlsruhe

www.landesmuseum.de

Keramikmuseum Westerwald



Historie & Moderne / Handwerk / Design / Kunst / Technische Keramik / Museumsdidaktik
Konzerte / Symposien / Events / Trauungen / Museums „Café CREATIV“



Keramikmuseum Westerwald
Lindenstraße 13
D-56203 Höhr-Grenzhausen
+49 (0) 26 24-94 60 10
kontakt@keramikmuseum.de
www.keramikmuseum.de





**ARTWORK4YOU-ONLINEGALERIE
KUNST & KUNSTHANDWERK**

Witthohsteige 9
D-78532 Tuttlingen
☎ +49 (0)7461-770 61 71
contact@artwork4you.de
www.artwork4you.com

**KUNSTHANDLUNG &
GALERIE BOLLHORST**

Oberlinden 25
D-79098 Freiburg
☎ +49 (0)151-15 77 60 33
info@galerie-bollhorst.de
www.galerie-bollhorst.de
Öffnungszeiten: Di 14 - 18 Uhr,
Mi - Fr 11 - 8.30 Uhr, Sa 11 - 16 Uhr,
(Mo nach Absprache)

Badisches
Landes
Keramikmuseum
Staufen
Museum

**KERAMIKMUSEUM STAUFEN
ZWEIGMUSEUM DES BADISCHEN
LANDESMUSEUMS**

Wettelbrunner Straße 3
D-79219 Staufen
☎ +49 (0)721-926-64 79
keramikmuseum-staufen@t-online.de
www.landesmuseum.de
Öffnungszeiten: Mi - Sa 14 - 17 Uhr,
So 12 - 17 Uhr.
Winterpause vom 1. Dez. bis 31. Januar



**HEIMAT- UND KERAMIKMUSEUM
DER STADT KANDERN**
D-79400 Kandern
www.kandern.de

BAYERISCHER KUNSTGEWERBE-VEREIN E.V.
D-80333 München
www.kunsth Handwerk-bkv.de

**DIE NEUE SAMMLUNG –
THE DESIGN MUSEUM MUNICH
DESIGN IN DER PINAKOTHEK DER
MODERNE**

Barerstraße 40

D-80333 München

☎ +49 (0)89-27 27 25 0

Fax: +49 (0)89-27 27 25 561

info@die-neue-sammlung.de

www.die-neue-sammlung.de

Öffnungszeiten: Di - So 10 - 18 Uhr,

Do 10 - 20 Uhr

GALERIE HANDWERK

Max-Joseph-Str. 4

D-80333 München

☎ +49 (0)89-511 92 96

galerie@hwk-muenchen.de

www.hwk-muenchen.de

Öffnungszeiten: Di, Mi, Fr 10 - 18 Uhr,

Do 10 - 20 Uhr, Sa 10 - 13 Uhr.

MAURER ZILIOLO CONTEMPORARY ARTS

D-80333 München

www.maurer-zilioli.com

Bayerisches Nationalmuseum

D-80538 München

www.bayerisches-nationalmuseum.de

NACHTTOPFMUSEUM

München

SCHLOSS NYMPHENBURG

Marstallmuseum mit Porzellansammlung

D-80638 München

www.schloss-nymphenburg.de



© Bayerische Schlösserverwaltung
www.schloesser.bayern.de

**MUSEUM DEUTSCHER FAYENCEN
IM SCHLOSS HÖCHSTÄDT**

Herzogin-Anna-Straße 52

D-89420 Höchstädt/Donau

☎ +49 (0)9074-95 85-700

Fax: +49 (0)9074-95 85-791

www.schloesser.bayern.de

Öffnungszeiten: Apr. - Sep. 9 - 18 Uhr,

Mo geschlossen, Okt. - März geschlossen

Über den Tellerrand ...

... zu schauen lohnt sich! Den Besucher erwartet ein einzigartiges Museum, in dem die Welt der deutschen Fayence des 17. und 18. Jahrhunderts präsentiert wird.

Der Ausstellungsrundgang bietet einen lebendigen Überblick über Geschichte und Technik der Fayence, informiert über Produktionsweise und Produkte der Manufakturen und macht die Bedeutung der Fayence für die Tafel- und Wohnkultur der Zeit anschaulich. Mitmach-Stationen für Groß und Klein, spielerische und sinnliche Elemente und Inszenierungen regen zum genauen Hinsehen und Ausprobieren an.

Was ist Fayence und wie wird sie hergestellt? Diese Fragen werden rund um einen nachgebauten Brennofen beantwortet. Herstellungstechniken, Erfahrungswissen und Materialfragen entschieden wesentlich über die erfolgreiche Produktion von Fayencen, mit denen man zunächst chinesisches Porzellan nachzuahmen versuchte.

GALERIE IM PETRUSHOF
D-89611 Obermarchtal
www.galerie-im-petrushof.de

GERMANISCHES NATIONALMUSEUM
D-90402 Nürnberg
www.gnm.de

**INTERNATIONALES KERAMIK-MUSEUM
ZWEIGMUSEUM DER NEUEN
SAMMLUNG –
THE DESIGN MUSEUM**

Luitpoldstraße 25
D-92637 Weiden
☎ +49 (0)961–32 03 0
Fax: +49 (0)961–38 10 627
keramikmuseum@weiden.de
www.die-neue-sammlung.de
Öffnungszeiten: Di - So 10 - 12.30 Uhr
und 14 - 16.30 Uhr

**KERAMIKMUSEUM SCHLOSS OBERNZELL
ZWEIGMUSEUM DES BAYERISCHEN
NATIONALMUSEUMS**

Schlossplatz 1
D-94130 Obernzell
☎ +49 (0)85 91-10 66
www.obernzell.de
Öffnungszeiten: 1. Apr. - 6. Jan.
Di - So 10 - 17 Uhr
Geschlossen: Karfreitag, 1. Mai, Fronleichnam, Allerheiligen, 45., 25. und 31. Dez.

ZIEGEL + KALK MUSEUM
D-94577
www.ziegel-kalkmuseum.de

GALERIE IM GRÜNEN

Vorbergweg 17
D-94551 Hunding/Zueding
☎ +49 (0)9904-920
www.galerie-im-gruenen.de
Der Garten als Kunstraum für Keramik

Porzellanikon
STAATLICHES MUSEUM FÜR PORZELLAN, HOHENBERG AN DER EGER / SELB

**PORZELLANIKON STAATLICHES MUSEUM
FÜR PORZELLAN, HOHENBERG AN DER
EGER / SELB**

Werner-Schürer-Platz 1
D-95100 Selb
☎ +49 (0)9287-918 00-0
www.porzellanikon.org

KRÜGEMUSEUM CREUSSEN

Am Rennsteig 8
D-95473 Creußen
☎ +49 (0)9270-58 05 oder 9 89-0
Fax: +49(0)92 0-9 89-77
info@kruegemuseum.de
www.kruegemuseum.de
Öffnungszeiten: Ostern bis 31. Okt.
Mi, Sa, So 10 - 12 Uhr und 14 - 17 Uhr
1. Nov. bis Ostern Sa 14 - 17 Uhr,
So 10 - 12 Uhr und 14 - 17 Uhr.
Führungen nach Voranmeldung jederzeit!

KUNSTSAMMLUNG DER VESTE COBURG

D-96450 Coburg

☎ +49 (0)9561-879-19

Fax: +49 (0)9561-879-66

sekretariat@kunstsammlungen-coburg.de ■ www.kunstsammlungen-coburg.de

Öffnungszeiten: Apr - Okt Täglich 9.30 - 17.00 Uhr, Nov. - März montags geschlossen,
Di - So 13 - 16 Uhr, Ostermontag und Pfingstmontag geöffnet,
Faschingsdienstag, 24., 25., und 31. Dezember geschlossen.

**EUROPÄISCHES MUSEUM FÜR MODERNES GLAS**

Rosenau 10

D-96472 Rödentel (bei Coburg)

☎ +49 (0)9563-16 06 ■ Fax: -879 - 66

glasmuseum@kunstsammlungen-coburg.de ■ www.kunstsammlungen-coburg.de

Öffnungszeiten: Apr - Okt Täglich 9.30 - 13 Uhr, Ostermontag und Pfingstmontag geöffnet,
Faschingsdienstag, 24., 25., und 31. Dezember geschlossen.

Europäisches Museum für Modernes Glas mit Dauerausstellung moderner Keramik seit
den 1960er Jahren (ca. 500 Exponate)

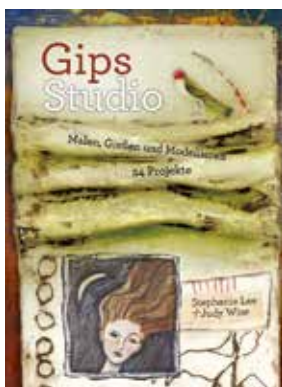
**GIPS-STUDIO****Malen, Gießen und Modellieren. 24 Projekte.****Stephanie Lee - Judy Wise**

Unkompliziert, freundlich und leicht veränderbar: Gips ist das vielleicht wandlungsfähigste künstlerische Medium dem Sie bisher begegnet sind. In Gips-Studio entdecken Sie, wie Sie Bilder auf eine Gipsoberfläche übertragen, wie Sie Gipsprojekte mithilfe von Enkaustikwachs zum Leuchten bringen, wie Sie Buchseiten und -einbände aus Gips herstellen, wie Sie mit Gips und Schablonen dreidimensionale Wirkungen erzielen, wie Sie Gipsobjekte für andere Kunstwerke abformen, wie Sie mit Drahtgerüsten und Gipsbinde Ihre Werke räumlich werden lassen. *Koblenz. 2012. 128 Seiten, 348 farbige Abbildungen, Format 28,6 x 22,3 cm, gebunden ISBN 978-3-936489-37-8*

Art.Nr. 1455

€ 19,95

WERKKUNSTGALERIE
D-97070 Würzburg
www.werkkunstgalerie.de



**MUSEUM FÜR FRANKEN
STAATLICHES MUSEUM FÜR KUNST-UND
KULTURGESCHICHTE IN WÜRZBURG**

Festung Marienberg
D-97082 Würzburg
☎ +49 (0)931-205 94-0
sekretariat@museum-franken.de
www.museum-franken.de

Öffnungszeiten: Apr bis Okt. 10 - 17 Uhr,
Nov. bis März 10 - 16 Uhr,
montags geschlossen, Feiertage geöffnet
(vgl. og. Zeiten), außer Rosenmontag/
Faschingsdienstag und 24./25./31. Dez.

*Deckelterrine der Grünen Familie mit dem Karpfen-
teichdekor, Ansbach, um 1730-39 – Foto: Museum für
Franken – Staatliches Museum für Kunst- und Kultur-
geschichte, © Andreas Bestle, Eigenbetrieb Congress -
Tourismus – Würzburg*

**MUSEUM SCHLOSS GLÜCKSBURG
MIT INTERNATIONALER KERAMIK,
HISTORISCHEM SPIELZEUG UND
ANTIKEN SAMMLUNGEN**

Griebelstraße 28
D-98630 Römhild
☎ +49 (0)369 48-881 40 ■ Fax: -881 22
museum@stadt-roemhild.de
www.stadt-roemhild.de

Öffnungszeiten: 01. April bis
31. Oktober, Di - Fr 10 - 12 u.13 - 16 Uhr,
Sa geschlossen, So 13 - 17 Uhr, letzter
Einlass bis 30 min vor Schließung. Mon-
tag: Ruhetag. 1. November bis 31. März
nur nach Vereinbarung.

FRANKREICH

LE MUSÉE MAGNELLI, MUSÉE DE LA CÉRAMIQUE
F-06220 Vallauris
www.vallauris-golfe-juan.fr

GALERIE DU DON
F-12140 Le Fel
www.ledondufel.com

MUSÉE CANTINI
F-13006 Marseille
www.marseille.fr/p63903/musees

CENTRE DE CRÉATION CÉRAMIQUE DE LA BORNE
F-18250 Henrichemont
www.ceramiclaborne.org

GALERIE CAPAZZA
F-18330 Nançay b. Paris
www.capazza-galerie.com

GALERIE BEIM ROTEN TURM
D-97286 Sommerhausen
www.galerie-beim-roten-turm.de

GALERIE TERRA VIVA
F-30700 Saint-Quentin-la-Poterie
www.terraviva.fr

MUSÉE DE LA POTERIE MÉDITERRANÉENNE
F-30700 Saint-Quentin-la-Poterie
www.musee-poterie-mediterranee.com

MUSÉE DES ARTS DÉCORATIFS BORDEAUX
F-33000 Bordeaux
www.bordeaux.fr/p63903/musees

MUSÉE DE LA FAÏENCE ET DES ARTS
DE LA TABLE
F-40320 Samadet
www.museesamadet.org

FAÏNCERIE ET EMAUX DE LONGWY
F-54000 Longwy
www.emauxdelongwy.com

JARDIN D'HIVER
MUSÉE DE LA FAÏNCERIE
F-57200 Sarreguemines
www.sarreguemines-museum.eu

MUSÉE DES TECHNIQUES FAÏENCIÈRES
F-57200 Sarreguemines
www.sarreguemines-museum.eu

MUSÉE DES ARTS DÉCORATIFS
Palais Rohan
F-67076 Strasbourg
www.musees.strasbourg.eu

MUSÉE DES ARTS DÉCORATIFS PARIS
F-75001 Paris
www.lesartsdecoratifs.fr

GALERIE ARCANES
F-75007 Paris
www.galeriearcanes.fr

MUSÉE DU LOUVRE
F-75058 Paris Cedex 01
www.louvre.fr

MUSÉE GUIMET
F-75116 Paris
www.guimet.fr

BEDDINGTON FINE ART
F-83830 Bargemon, Var, Provence
www.beddingtonfineart.com

GROSSBRITANNIEN

THE FITZWILLIAM MUSEUM
GB-CB2 1RB Cambridge
www.fitzmuseum.cam.ac.uk

THE SCOTTISH GALLERY
GB-EH3 6HZ Edinburgh
www.scottish-gallery.co.uk

MUSEUM OF MODERN CRAFTS –
CRAFTS STUDY CENTRE
GB-GU9 7DS Farnham, Surrey
www.csc.ucreative.ac.uk

CRAFTS COUNCIL
GB-N1 9BY London
www.craftscouncil.org.uk

THE POTTERIES MUSEUM & ART GALLERY
GB-ST1 3DW Stoke-on-Trent
www.stokemuseum.org.uk/visit/uk

THE WEDGWOOD MUSEUM
GB-ST12 9ES Stoke-on-Trent, Staffordshire
www.wedgwoodmuseum.org.uk

GLADSTONE POTTERY MUSEUM
GB-ST3 1 PQ Stoke-on-Trent
www.stokemuseums.org.uk

MARSDEN WOO GALLERY
GB-EC IV 0DN London
www.marsdenwoo.com

VICTORIA AND ALBERT MUSEUM
GB-SW7 2RL London
www.vam.ac.uk

ABERYSTWYTH ARTS CENTRE
GB-SY23 3DE Aberystwyth-Ceredigion
www.aberystwythartscentre.co.uk

TATE ST IVES
GB-TR26 1TG St Ives-Cornwall
www.tate.org.uk

THE LEACH POTTERY
GB-TR26 2HE St Ives, Cornwall
www.leachpottery.com

THE MUSEUM OF ROYAL WORCESTER
GB-WR1 2NE Worcester
www.museumofroyalworcester.org

ITALIEN

LISTE DER KERAMIKMUSEEN IN ITALIEN
www.museionline.info/musei/ceramica

AB OVO GALLERY
I-06059 Todi (PG)
www.abovogallery.com

MIAAO MUSEO INTERNAZIONALE DELLE ARTI
Applicate Oggi
I-10100 Torino
www.miaao.jimdo.com

TONHAUS

Rauschertorgasse 28
IT-39100 Bozen
☎ +39 (0)471-97 66 81
info@tonhaus.it
www.tonhaus.it

MUSEO INTERNAZIONALE DELLE CERAMICHE
I-48018 Faenza (RA)
www.micfaenza.org

MUSEO CARLO ZAULI
I-48018 Faenza (RA)
www.museozauli.it

RICHARD GINORI - MUSEO DI DOCCIA
I-50019 Sesto Fiorentino (Firenze)
www.museodidoccia.it

MUSEO DELLA CERAMICA DI MONTELUPO
I-50056 Montelupo Fiorentino
www.museomontelupo.it

NIEDERLANDE

EUROPEAN MAKERS GALLERY
NL-1017 JR Amsterdam
www.europeanmakers.nl

GALERIE CARLA KOCH
NL-1019 HE Amsterdam
www.carlakoch.nl

RIJKSMUSEUM
NL-1071 ZD Amsterdam
www.rijksmuseum.nl

ZÖNE, GALERIE VOOR KUNST
EN VORMGEVING
NL-2312 KA Leiden
www.galeriezone.nl

HAAGS GEMEENTEMUSEUM
NL-2517 Den Haag
www.gemeentemuseum.nl

TERRA DELFT GALLERY
NL-2611 HK Delft
www.terra-delft.nl

MUSEUM BOYMANS-VAN-BEUNINGEN

NL-3015 CX Rotterdam

www.boijmans.nl

SM'S - STEDELIJK MUSEUM,S-HERTOGENBOSCH

NL-5211 JD 's-Hertogenbosch

www.sm-s.nl**KERAMIEKCENTRUM TIENDSCHUUR
TEGELEN**

S. Odenhoven

Kasteellaan 8

NL-5932 AG Tegelen

☎ +31 (0)77-3 26 02 13

info@tiendschuur.netwww.tiendschuur.net

Öffnungszeiten: Di - So 11 - 17 Uhr

Keramiekcentrum Tiendschuur Tegelen

Museum en atelier voor keramische kunst

Museum für Keramische Kunst

KERAMISCH ATELIER TOON THIJS

NL-6541 PP Nijmegen

www.toonthijs-keramiek.com

NEDERLANDS TEGELMUSEUM

NL-6731 BH Otterlo

www.nederlandstegelmuseum.nl

LOES & REINIER

NL-7411 JP Deventer

www.loes-reinier.com

DEHULLU BEELDEN IN GEES

NL-7863 TE Gees

www.beeldeninge.es.nl

HARLINGER AARDEWERK MUSEUM

NL-8861 SV Harlingen

www.harlinger.nl

MUSEUM HET PRINCESSEHOF

NL-8911 DZ Leeuwarden

www.princessehof.nl**ÖSTERREICH**

KUNSTHISTORISCHES MUSEUM WIEN

A-1010 Wien

www.khm.at

SCHAURAU FÜR

ANGEWANDTE KUNST

A-1070 Wien

www.schauraum.co.at

GALERIE RIENÖSSL

A-1090 Wien

www.rienoessl.at

GALERIE GÖTTLICHER

A-3500 Krems-Stein

www.galerie.goettlicher.at

SALZBURG MUSEUM

A-5020 Salzburg

www.salzburgmuseum.at

U.B.R. GALERIE

A-5020 Salzburg

www.ubr-galerie.com

TÖPFERMUSEUM STOOB

A-7344 Stob

www.stoob.at

GALERIE FREIHAUSGASSE
A-9500 Villach
www.villach.at

SCHWEIZ

GALERIE MARIANNE BRAND
CH-1227 Carouge-Genève
www.galeriembrand.ch

TÖPFEREI UND GALERIE ARTHA
CH-6232 Geuensee
www.artha.ch



BRUNNGASS KERAMIK

Natalie Ortner
Brunngasse 9
CH-8001 Zürich
☎ +41 (0)44-251 81 41
info@brunnasskeramik.ch
www.brunngasskeramik.ch

Eine Kooperation von: Rosa Bär Keramik,
by noa gmbh / Nathalie Ortner, Sibylle
Meier Keramik, Christa Bühler Keramik,
Christine Aschwanden Keramikdesign
und Isabelle Fessler.

MUSEUM FÜR GESTALTUNG ZÜRICH
CH-8005 Zürich
www.museum-gestaltung.ch

LANDESMUSEUM ZÜRICH SCHWEIZERISCHES NATIONALMUSEUM

Museumstraße 2
CH-8021 Zürich
☎ +41 (0)58-466 65 11
Fax: +41 (0)44-211 29 49
info@snm.admin.ch
www.nationalmuseum.ch
Öffnungszeiten: Di - So 10 - 17 Uhr
Do 10 - 19 Uhr, Mo geschlossen

ATELIER – GALERIE RAKU – ART

Evi Kienast
Tösstalstraße 14
CH-8400 Winterthur
☎ +41 (0)76-338 97 91
ekienast@raku-art.ch
www.raku-art.ch
Öffnungszeiten: Do / Fr 14 - 18 Uhr
Sa 11 - 15 Uhr



ONLINE GALERIE**BY NOA GMBH**

Natalie Ortner

Alte Landstraße 101

CH-8800 Thalwil

☎ +41 (0)52-741 40 40

info@bynoa.comwww.bynoa.com

Öffnungszeiten: Mo - Fr 9 - 18 Uhr

Online-Galerie / Keramik-Onlineshop „by noa gmbh“



by
noa

all about
handmade

boutique
onlineshop
manufaktur
workshops

SPANIEN

MUSEO DE CANTERERIA

ES-03698 Agost (Alicante)

www.museoagost.com/cms/

ASSOCIOCIÓ CERAMISTES DE CATALUNYA

ES-08001 Barcelona

www.ceramistescat.org

MUSEU DE CERÀMICA L'ALCORA

ES-12110 L' Alcora

www.museualcora.com

MUSEO NACIONAL DES ARTES DECORATIVAS

ES-28014 Madrid

www.mnartesdecorativas.mcu.es

MUSEO NACIONAL DE CERÁMICA Y ARTES

ES-46002 Valencia

www.mnceramica.mcu.es/**TSCHHECHISCHE REPUBLIK**

GALERIE JAN SVATOŠ

CZ-28163 Kostelec N.C.L

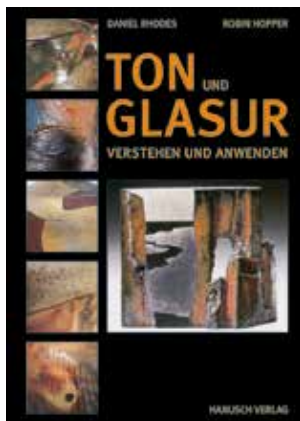
www.galerie-svatos.cz**TON UND GLASUR****VERSTEHEN UND ANWENDEN**

Daniel Rhodes und Robin Hopper

Übersetzt von Monika Krumbach

Bearbeitet von Wolf E. Matthes

Die neu überarbeitete Ausgabe von Daniel Rhodes über die Grundlagen der Keramikgestaltung basiert auf der ersten Ausgabe von 1957 und einer früheren Neubearbeitung von 1973. Wo nötig, wurde es vereinfacht und auf den neuesten Stand gebracht. Aktuelle Kapitel über Gesundheitsrisiken, Glasuren-Berechnungsprogramme für PC, neue Aspekte der Farbgebung sowie ein erweiterter Bildteil mit historischen wie auch zeitgenössischen Beispielen. S. 336, 199 Farbfotos, Illustrationen und Tabellen.

Art.Nr. 1244

€ 19,95

TÖPFERMÄRKTE

BELGIEN**EUREGIO-KERAMIKMARKT Töpferei**

an der Burg Raeren

Burgstraße 103

B-4730 Raeren

☎ +32 (0)87-85 09 03

info@toepfereimuseum.org

www.toepfereimuseum.org

2. Wochenende im September

**DEUTSCHLAND****KERAMIKMARKT DRESDEN**

Johannes Makolies

Pillnitzer Landstraße 253

D-01326 Dresden

☎ +49 (0)351-268 52 98

www.keramikmarkt-dresden.de

TÖPFERMARKT STREHLA

D-01616 Strehla (Elbe)

www.rica-neels.de

TÖPFERMARKT MEISSEN

D-01662 Meißen

www.meissner-toepfermarkt.de

TÖPFERFEST NEUKIRCH

D-01904 Neukirch

www.toepferfest.de

SCHLESISCHER TIPPELMARKT IN GÖRLITZ

D-02826 Görlitz

www.tippelmarkt.de

TÖPFERFEST COTTBUS

D-03046 Cottbus

www.stadtmarketing-cottbus.de

WESTSÄCHSISCHER TÖPFERMARKT

D-03046 Crimmitschau

www.crimmitschau.de

TÖPFERMARKT CRINITZ

D-03246 Crinitz

www.heimatverein-crinitz.de

KERAMIKMARKT LEIPZIG IM GRASSI

D-04103 Leipzig

www.grassimuseum.de

hallesaale 
HÄNDELSTADT

HALLESCHER TÖPFERMARKTImmer am 3. Wochenende im Oktober
mit über 90 Töpfern, Musik und
Leckereien

Marktplatz

D-06108 Halle (Saale)

www.töpfermarkt.halle.de

TÖPFERMARKT NAUMBURG

D-06618 Naumburg

www.toepfermarkt-naumburg.de

WITTENBERGER TÖPFERMARKT
D-06886 Lutherstadt Wittenberg
www.lutherstadt-wittenberg.de

TÖPFERMARKT IN RUDOLSTADT
D-07407 Rudolstadt
www.keramikundunikate.de



BÜRGELER TÖPFERMARKT

Der grösste Töpfermarkt Mitteldeutschlands am vorletzten Juni-Wochenende mit

- bis zu 100 jurierten Ausstellern
- kulinarischem Markt
- Sammlermarkt für alte Keramik
- Wettbewerb zum Walter-Gebauer-Keramikpreis

Bewerbung bis **31. Januar** beim Keramik-Museum Bürgel

Am Kirchplatz 2, 07616 Bürgel

☎ +49 (0)366 92-3 73 33

Fax: +49 (0)366 92-3 73 34

post@keramik-museum-buergel.de

www.buergeler-toepfermarkt.de



TÖPFERMARKT WALDENBURG

Der Töpfermarkt Waldenburg findet immer am 2. Juniwochenende auf dem Freiheitsplatz statt. Bewerbung mit aussagefähigen Produktfotos bis zum 15.2. an:

Tourismusamt Waldenburg

Geschwister-Scholl-Platz 1

D-08396 Waldenburg

☎ +49 (0)376 08-210 00

tourismus-kultur@waldenburg.de

www.waldenburg.de

TÖPFERMARKT IN PLAUEN

D-08523 Plauen

www.keramikundunikate.de



KERAMISCHE GLASUREN 2

Neue Erkenntnisse Neue und alte bewährte Rezepturen
Wolf Matthes

Gesammelte Erfahrungen sollen nicht verloren gehen; deshalb liefert „Keramische Glasuren 2“ einige Ergänzungen zum ersten Band des Titels „Keramische Glasuren“, fasst praktische Beobachtungen und Anregungen aus der bisherigen Fachliteratur der letzten 25 Jahre zusammen und behandelt einige Glasurarten ausführlicher als dies bisher der Fall war. *103 Seiten, 106 farbige Abbildungen, 343 Rezepte, Format 25,5 x 21,3 cm, gebunden. Koblenz. 2012. ISBN 978-3-936489-36-1*

Art.Nr. 2104

€ 25,00



TÖPFERKUNSTMARKT BERLIN

in den Späth'schen Baumschulen
Immer im Mai
Späthstraße 80/81
12437 Berlin

www.spaethsche-baumschulen.de

Foto: Daniela Inconorato

INTERNATIONALE KERAMIKTAGE & TÖPFERMARKT RHEINBERG

Ausstellungen, Aktionen, Künstlergespräche u.a. in der Woche vor dem Markt. Rheinsberger Töpfermarkt: 2. Wochenende im Oktober, 13. - 14.10. 2018, ca. 100 Teilnehmer aus Deutschland u. Europa, mit Wettbewerb Keramikpreis der Stadt Rheinsberg. Bewerbung: bis 30.12. für das nächste Jahr.

Info: www.heimatverein-rheinsberg.de

MECKLENBURGISCHER TÖPFERMARKT

D-17166 Teterow

www.galerie-teterow.de

TÖPFERMARKT GREIFSWALD

D-17489 Greifswald

www.insidegreifswald.de

TÖPFERMARKT POTSDAM

D-14467 Potsdam

www.potsdam.de

TÖPFERMARKT KÖLPINSEE

D-14778 Bagow

www.usedomer-bernsteinbaeder.de/highlights/kunsthandwerkermarkt-in-koelpinsee/

TÖPFERMARKT IN GÖRZKE

D-14828 Görzke

www.toepferei-ludwig.de

KÖNIGLICHER WUSTERHAUSENER KERAMIKMARKT

D-15758 Königs Wusterhausen

www.hofkeramiker.de

HANDWERKERMARKT VELTEN

D-16727 Velten

www.ofenmuseum-velten.de



TÖPFERMARKT AM DARSS-MUSEUM

jährlich Pfingstsamstag & -sonntag
Waldstraße 48

D-18375 Ostseebad Prerow

darss-museum@ostseebad-prerow.de

Veranstalter: Kur- und Tourismusbetrieb
Ostseebad Prerow, Gemeindeplatz 1

TÖPFERMARKT SCHWANGAU

D-18586 Sellin

www.ostseetoepermarkt.de



TÖPFERMARKT SCHWERIN

1. Juliwochenende auf dem Marktplatz
 Bewerbungen bis 31. Januar an
 Ton und Töne e.V.
 Hauptstraße 39
 D-19071 Dalberg
 ☎ +49 (0)38871-573 10
www.schweriner-toefermarkt.de

KIELER KUNST- UND KERAMIKMARKT
 D-24105 Kiel
www.jasmintee-kiel.de

TÖPFERMARKT KELLINGHUSEN
 D-25548 Kellinghusen
www.toefermarkt-kellinghusen.com

INTERNATIONALEN KERAMIKTAGE OLDENBURG

Werkshule – Werkstatt für Kunst und Kulturarbeit e.V.

Rosenstraße 41
 D-26122 Oldenburg
 ☎ +49 (0)441-999 08 40
info@werkschule.de
www.keramiktage.com | www.werkschule.de

Alljährlich am ersten August-Wochenende ist Oldenburg Treffpunkt für die MeisterInnen keramischer Kunst aus dem In- und Ausland, Magnet für die keramische Szene. Die Werkshule - Werkstatt für Kunst und Kulturarbeit e. V. veranstaltet hier die INTERNATIONALEN KERAMIKTAGE OLDENBURG mit Keramikmarkt, Vergabe von Fachpreisen, Sonderausstellungen und dem Keramikerportrait, in dem herausragende und hierzulande wenig gezeigte Stars in der keramischen Welt in ganztägigen Seminaren ihr Werk und ihre Arbeit vorstellen. Zentrales Ereignis der Veranstaltung ist der Keramikmarkt im Herzen der Stadt, in direkter Nachbarschaft zum barocken Oldenburger Schloss, das als Landesmuseum für Kunst und Kulturgeschichte seine Räumlichkeiten für die Sonderausstellungen bereitstellt. Von einer Fachjury aus einem Vielfachen von Bewerbungen ausgewählt, präsentieren auf dem Keramikmarkt rund 120 Werkstätten und Ateliers, KünstlerInnen und DesignerInnen aus ganz Deutschland, Europa und Übersee ihr aktuelles Schaffen.



TÖPFERMARKT BAD BEVENSEN
D-29549 Bad Bevensen
www.badbevensen-tourismus.de

MARKT FÜR KUNST UND HANDWERK HANNOVER
D-30159 Hannover
www.kunstundhandwerk-hannover.de

TÖPFERMARKT SPRINGE
D-31832 Springe
www.museum-springe.de

TÖPFERMARKT IM ZIEGELEIMUSEUM LAGE
D-32791 Lage
www.lwl.org

KERAMIKMARKT PADERBORN

Auf dem Vorplatz der Zentralbibliothek (Kardinal-Degenhardt-Platz), jährlich am letzten Aprilwochenende.

Friederike Sommer-Henninge
D-33098 Paderborn, Am Rothoborn 1

☎ +49 (0)5251-88 11 50

Fax: +49 (0)5251-88 20 42

f.sommer-henninge@paderborn.de

www.keramikmarkt-paderborn.de

TÖPFERMARKT GROSSENRODE
D-37186 Großenrode
www.toepfermarkt-grossenrode.de



HALBERSTÄDTER TÖPFERMARKT

„Ton am Dom“ – Ton und Töne
rund um den Dom

7.+8. Juli 2018

7.+8. Juli 2019

4.+5. Juli 2020

Halberstadt Information:

Hinter dem Rathause 6

D-38820 Halberstadt

☎ +49 (0)3941-55 18 15

www.ton-am-dom.de

TÖPFERMARKT WERNIGERODE
D-38855 Wernigerode
www.keramikundunikate.de

TÖPFERMARKT MAGDEBURG
D-39104 Magdeburg
www.keramikgut-naunhof.de

TÖPFERMARKT SCHLOSS LEITZKAU
D-39279 Leitzkau
www.dome-schloesser.de/leitzkau.html

TÖPFERMARKT TANGERMÜNDE
D-39590 Tangermünde
www.tourismus-tangermuende.de



KERAMIK - DIE KUNST DER ERDE

Gustav Weiß

Das Buch beschreibt die Entwicklungsgeschichte der Keramik und zeigt, wie aus bloßer Erde Kunst wurde. Von den ersten Spuren gebrannten Tons aus der Steinzeit über die Hochkulturen Babyloniens, Ägyptens, Griechenlands, Chinas oder Südamerikas. 255 S., 450 Abb. Gebunden.

Art.Nr.1189

€ 9,50

STÄDTISCHES MUSEUM SCHLOSS RHEYDT



TÖPFERMARKT SCHLOSS RHEYDT

21. und 22. Juli 2018, 11 - 18 Uhr
Der Markt soll auch in den Folgejahren
am 3. Wochenende im Juli stattfinden.

Klaus Möhlenkamp

Schlossstraße 508

D-41238 Mönchengladbach

☎ +49 (0)2166-928 90-0

info@schlossrheydt.de

www.schlossrheydt.de

POTTBÄCKERMARKT IN KREFELD MIT NIEDERRHEINISCHEM KERAMIKPREIS

Keramik- und Porzellandesignmarkt am
ersten Wochenende im Mai rund um die
Dionysiuskirche in der Krefelder Innen-
stadt.

Über 100 Aussteller aus Deutschland und
Europa.

Bewerbungen bitte mit Biografie und
3 Fotos bis 30. Januar an:

Stadtmarketing Krefeld

Verena Schäfer

D-47798 Krefeld, Lewerentzstraße 104

oder per Mail: verena.schaefer@krefeld.de

Infos: www.krefeld.de/pottbaeckermarkt

oder ☎ +49 (0)2151-36 60 15 07

WESTFÄLISCHER TÖPFERMARKT

D-48149 Münster

www.muehlenhof-muenster.org



Meppener Kunstkreis e.V.

EMSLÄNDISCHER TÖPFERMARKT

Regelmäßig am 3. Sonntag im Septem-
ber am Kunstzentrum Koppelschleuse in
Meppen

Info: Meppener Kunstkreis e.V.

An der Koppelschleuse 19

D-49716 Meppen

☎ +49 (0)5931-75 75 Di und Do

info@meppener-kunstkreis.de

www.meppener-kunstkreis.de



FRECHENER TÖPFERMARKT

2018 Sa. 26.05. und So. 27.05.
 2019 Sa. 18.05. und So. 19.05.
 2020 Sa. 16.05. und So. 17.05.
 samstags von 10 bis 18 Uhr
 sonntags von 11 bis 18 Uhr

Veranstalter:

Stiftung KERAMION

Bonnstraße 12

D-50226 Frechen

☎ +49 (0)2234-6 97 69-0

Fax: +49 (0)2234-69769-20

Facebook: Stichwort Keramion –
 Keramikmuseum

www.keramion.de

info@keramion.de

Jedes Jahr im Mai findet der traditionelle Keramikmarkt in Frechen um das Rathaus der Töpferstadt statt. Der Frechener Töpfermarkt ist einer der bedeutendsten Keramikmärkte Deutschlands und bietet an diesem Wochenende Profis

und Laien spannende Einblicke in die Welt der Keramik. Um die 120 Keramiker aus dem In- und Ausland präsentieren Figuren, modernes Porzellangeschirr, Holzgebrannte Gefäße, Musikinstrumente, Schmuck, Unikatkeramik und vieles mehr.

Einzelne der teilnehmenden Werkstätten und Künstler führen zudem ihr Kunsthandwerkliches Können vor. Außerdem können sich die praxisorientierten Besucher an einem Stand mit Fachliteratur beraten lassen.

Ein abwechslungsreiches Rahmenprogramm bietet an beiden Markttagen Führungen durch Kunsthistoriker des KERAMION über den Frechener Töpfermarkt an. Kinder sind samstags und sonntags zum kreativen Gestalten mit Ton eingeladen.

Ergänzend zum aktuellen Keramikangebot auf dem Töpfermarkt lädt das KERAMION in seinen Räumen zu einer Sammlerbörse ein. Ausgewählte Keramiken renommierter Künstler aus privaten Sammlungen warten darauf, einen neuen Besitzer zu finden.

Das Museum hat an beiden Markttagen von 10 bis 18 Uhr geöffnet.

Weitere Informationen unter www.keramion.de

43. FRECHENER**TÖPFER
MARKT****RATHAUSPLATZ****26.5.2018 | 10 - 18 UHR****27.5.2018 | 11 - 18 UHR** www.keramion.de

KÖLNER KERAMIKERMARKT

Am Apostelnkloster (Nähe Neumarkt)

D-50672 Köln

www.koelner-keramikermarkt.de/

Jedes Jahr im August findet der Kölner KeramikerMarkt in Köln auf dem zentralen Apostelnkirchplatz (nähe Neumarkt) statt. Die Keramikerinnung Nordrhein organisiert diesen hochwertigen Markt auf historischem Boden. Eine Jury entscheidet jedes Jahr auf's Neue, welche Keramiker am Markt teilnehmen können. Auf dem schön gelegenen, von Bäumen gesäumten Platz an der Kirche St. Aposteln, werden jedes Jahr die neuesten und kreativen Keramik gezeigt. Jeder - Keramikliebhaber, Sammler und der Designverliebte, wie auch z.B. der Gartenfan - alle finden hier etwas für sich.

Auf dem Kölner KeramikerMarkt findet immer die Preisverleihung und Ausstellung der teilnehmen Objekte des Kölner KeramikPreises statt.

Der Kölner KeramikPreis wird von den Handwerkskammer zu Köln, Aachen, und Düsseldorf gestiftet: Eine jedes Jahr neu berufene Fachjury aus anerkannten Experten wählt hier die ersten 3 Preisträger unter künstlerischen und handwerklichen Aspekten aus.

KÖLNER KERAMIKERMARKT

Mitte August - jedes Jahr

Am Apostelnkloster (Nähe Neumarkt)

www.koelner-keramikermarkt.de



OBERBERGISCHER TÖPFERMARKT IM
BURGHOF
D-51580 Reichshof
www.oberberg-aktuell.de

EUROPAMARKT DER KUNSTHANDWERKER
D-52062 Aachen
Europamarkt der Kunsthandwerker
www.europamarkt-aachen.de



TÖPFEREIMUSEUM LANGERWEHE

LANGERWEHER TÖPFERMARKT

Immer am 1. Adventswochenende
Töpfermuseum Langerwehe
Pastoratsweg 1
D-52379 Langerwehe
☎ +49 (0)2423-44 46
info@toepfermuseum.de
www.toepfermuseum.de

BONNER TÖPFERMARKT
jedes Jahr im Juni www.keramikerinnung-nordrhein.de

BONNER TÖPFERMARKT

Keramikerinnung Nordrhein
Münsterplatz
D-53111 Bonn
Elke Siewert
☎ +49 (0)2241-990-0
siewert@khs-handwerk.de
www.keramikerinnung-nordrhein.de

KUNSTHANDWERKERMARKT LINZ/RHEIN
D-53545 Linz am Rhein
www.linz.de

DESIGN + GESTALTUNG AM RHEIN
D-53572 Unkel
www.galerieforum.com



FANTASIEVOLLE GARTENKERAMIK HERSTELLEN TECHNIKEN, PROJEKTE, IDEEN, AMBIENTE Monika Krumbach

Dieses Buch gibt inspirierende Anregungen für Hausgarten, Balkon und Fensterbank. - Grundschrirte der Keramikerherstellung mit vielen Varianten auch für Einsteiger- reizvolle Ornamentik mit Relief, Engobe, Glasurgraffiti- dekorative Objekte in modernen und organischen Formen - interessante Accessoires wie Pflanzenschilder, Schwimmsteine, Rankgerüste - praktische Gebrauchskeramik für Kochen, Essen, Feuerspiele und Leuchtobjekte im Freien- magische Akzente wie „Tor der Verwandlung“ oder Mosaikarbeiten für Schattenbereiche- ge-

heimnisvolle künstlerische Installationen mit Figuren, ergänzende Tipps und schnelle Ideen mit Materialmix. Koblenz. 2012. 128 Seiten, 445 farbige Abbildungen, 41 Skizzen, Schablonen, Format 26,6 x 21,5 cm, gebunden, ISBN 978-3-936489-38-5

Art.Nr. 1454

€ 23,80

SIEGBURGER KERAMIKMARKT

Am zweiten Wochenende im Juli findet der Siegburger Keramikmarkt auf dem historischen Marktplatz mitten im Herzen der Stadt, statt. Dieser bietet faszinierende Einblicke in die Welt des keramischen Handwerks und der keramischen Kunst.

Rund 70 Keramiker, die durch eine Fachjury ausgewählt wurden, präsentieren ein vielfältiges und modernes Angebot von Unikatkeramik, individueller Gebrauchskeramik, feinem Porzellan und Schmuck bis hin zu künstlerischen Objekten. Ausschließlich ausgebildete Keramiker werden zugelassen. Die Vielfalt der ausgestellten Keramiken und deren Qualität stehen im Vordergrund. In einem zweijährigen Turnus wird anlässlich des Marktes der Siegburger Keramikpreis verliehen. Prämiert werden die ideenreiche Umsetzung des vorgegebenen Themas, keramische Techniken und erweiterte Ausdrucksformen der Keramik. Teilnahmeberechtigt sind alle Teilnehmer des Siegburger Keramikmarktes.

Alternierend zum Keramikpreis zeigt das Stadtmuseum Siegburg anlässlich des Marktes alle zwei Jahre eine hochkarätige keramische Ausstellung.

Der Siegburger Keramikmarkt hat am Samstag und Sonntag von 10.30 bis 18 Uhr geöffnet.

Stadtbetriebe Siegburg AÖR
Ein Kommunalunternehmen der
KREISSTADT SIEGBURG
Fachbereich Märkte und Messen
Ansprechpartnerin: Nesrin Göksu
D-53721 Siegburg, Europaplatz 3
tourismus@siegburg.de
www.siegburg.de
☎ +49 (0)2241-102 7533

**TRIERER KUNSTHANDWERKERMARKT**

D-54292 Trier
www.galerieforum.com

MARKT DER SCHÖNEN DINGE

D-55116 Mainz
www.galerieforum.com

TÖPFERMARKT ALZEY

Alzey Töpfermarkt für meisterhaft gefertigte Gebrauchskeramik.

Stadtweingut und Burggrafiat
Wochenende Anfang November
Freundeskreis Töpfermarkt Alzey
D-55232 Alzey, Schloßgasse 11 & 14
toepfermarkt.alzey@gmail.com
www.toepfermarkt.blogspot.com

TÖPFERMARKT BAD SOBERNHEIM

D-55560 Bad Sobernheim
www.freilichtmuseum-rlp.de

EUROP. KERAMIKMARKT HÖHR-GRENZHAUSEN

40. europäischer Keramikmarkt und Museumsfest am 02./03. Juni 2018
 41. europäischer Keramikmarkt und Museumsfest am 01./02. Juni 2019
 42. europäischer Keramikmarkt und Museumsfest am 06./07. Juni 2020
 Bewerbungen immer bis Ende Januar eines jeden Jahres möglich!
 Unterlagen und weitere Infos:
 Kannenbäckerland-Touristik-Service
 56203 Höhr-Grenzhausen
www.keramikmarkt.eu

OBERHÖCHSTÄDTER KERAMIKMARKT

Töpfermarkt des Vereins keramik-hessen e.V.
 2. Wochenende im April
 Dalles, Altkönigstraße 1
 D-61476 Kronberg/Oberhöchstadt
www.keramik-hessen.de



HAINER TÖPFERMARKT

40. Hayner Töpfermarkt 30. 9. 2018
 41. Hayner Töpfermarkt 29. 9. 2019
 42. Hayner Töpfermarkt 27. 9. 2020
 D-63303 Dreieich-Dreieichenhain
 Christa Levi, Hayner Weiber e.V.
 Postfach 401172, D-63276 Dreieich
 ☎ +49 (0)6074-505 31
info@haynerweiber.de
www.haynerweiber.de

INTERNATIONALER KERAMIKMARKT HANAU

Internationaler Keramikmarkt mit Keramikpreisverleihung im Schlossgarten Hanau. Immer am letzten Juni Wochenende.
 Infos: Kathrin Weingärtner
 Am Markt 14-18
 D-63450 Hanau
 ☎ +49 (0)6181-29 59 96
kathrin.weingaertner@hanau-marketing-gmbh.de
www.maerkte.hanau.de

TÖPFERMARKT FLÖRSHEIM AM MAIN

Töpfermarkt des Vereins keramik-hessen e.V.
 3. Wochenende im September
 St. Gallus-Kirche, Hauptstraße 28
 D-65439 Flörsheim am Main
www.keramik-hessen.de/

TÖPFERMARKT HOMBURG

D-66424 Homburg / Saar
www.homburg.de



HÖHR-GRENZHAUSEN BRENT KERAMIK

Erster SO im April · Verkaufsoffener Sonntag



EUROP. KERAMIKMARKT

Erstes WE im Juni in Höhr-Grenzhausen

EUROP. TÖPFERMARKT

in Ransbach-Baumbach · Erster SA & SO im Oktober
(fällt der 3.10. auf dieses WE, verschiebt sich der Markt
auf das nächste WE) · Verkaufsoffener Sonntag

KANNENBÄCKERLAND-TOURISTIK-SERVICE

56235 Ransbach-Baumbach Tel. 0 26 23 / 86-500

56203 Höhr-Grenzhausen Tel. 0 26 24 / 194 33

www.kannenbaeckerland.de



Keramik
ERLEBEN



Handwerker- und Gewerbeverein Oberthal e. V.**OBERTHALER TÖPFERMARKT**

Internationaler Oberthaler Töpfer- und Keramikmarkt
 1. Maiwochenende (samstags u. sonntags) im Brühlzentrum
 Thomas Schmitt
 D-66649 Oberthal, Poststraße 20
 ☎ +49 (0)6854-901 70
rathaus@oberthal.de ■ www.oberthal.de

Oberthal
erleben...

DARMSHEIMER TÖPFERMARKT

Markt - Termine
 16. und 17. Juni 2018
 15. und 16. Juni 2019
 20. und 21. Juni 2020
 Anmeldung jeweils vom 1. Juli bis
 30. Sept. des Vorjahres
 D-71069 Sindelfingen-Darmsheim
 Rund um die Kirche
 ☎ +49 (0)7585-26 33
www.darmsheimer-töpfermarkt.de

TÖPFERMARKT IN ILSHOFEN

Ilshofener Herbst- und Töpfermarkt
 auf dem Marktplatz am
 22 - 23 Sept. 2018
 28 - 29 Sept. 2019
 26 - 27 Sept. 2020
 Info: Stadtverwaltung Ilshofen
 D-74532 Ilshofen, Haller Straße 1
 ☎ +49 (0)7904-702-0 ■ Fax: -702-12
info@ilshofen.de
www.ilshofen.de

**DARMSHEIMER
TÖPFERMARKT**

SINDELFFINGEN - DARMSHEIM

Sa. 17.06.2017 10 - 18 Uhr
 So. 18.06.2017 11 - 18 Uhr

IZNANGER TÖPFERMARKT

D-78345 Iznang
 Iznanger Töpfermarkt mit Keramikpreis:
 Jährlich findet am dritten
 Juli-Wochenende am Bodensee
 der Iznanger Töpfermarkt mit Ausstellung
 und Preisverleihung statt.
 14 - 15 Juli 2018
 20 - 21 Juli 2019
 18 - 19 Juli 2020
 Bewerbungen bis 31. 12. für's
 kommende Jahr an sh@sabinahunger.de
 S. Hunger
 D-71063 Sindelfingen, Hintere Gasse 41
 ☎ +49 (0) 7031-87 06 82
www.toepfermarkt-iznang.de

maerkte

Die Termine unserer Töpfermärkte
sowie weitere Info &
Bewerbungsunterlagen finden Sie auf

www.maerkte.info

und jeweils aktuell auf

www.facebook.com/Toepfermarkt/

Bewerbungen bitte nur schriftlich mit
Fotos aktueller Arbeiten/Standfoto
und Angaben zur Ausbildung an:

maerkte-lobensteiner@t-online.de
Stephan Lobensteiner
Kiebitzweg 2, 83209 Prien a. Chiemsee
08051 - 9649516

MAERKTE

D-83209

maerkte-lobensteiner@t-online.de

TÖPFERMARKT IN TRAUNSTEIN

mit Kunsthandwerk
immer 2. Juliwochenende
beim Wochinger Brauhaus
D-83278 Traunstein
Infos: Martin Ernst
Riepertshamer Berg 9
D-83547 Babensham
☎ +49 (0)8071-10 46 80
ts@toepfermarktintraunstein.de
www.toepfermarktintraunstein.de

LANDSHUTER HAFERLMARKT

D-84028 Landshut

www.landshut.de

FRONTENHAUSENER TÖPFERMARKT

D-84160 Frontenhausen

www.markt-frontenhausen.de/tm

TÖPFERMARKT VATERSTETTEN

D-85591 Vaterstetten

www.vaterstetten.de

TÖPFERMARKT SCHLOSS SCHLEISSHEIM

D-85764 Oberschleißheim bei München

www.schloesser-schleissheim.de

SONNWEIND TÖPFERMARKT FRIEDBERG

D-86316 Friedberg

www.verkehrsverein-friedberg.de

TÖPFERMARKT NEUBURG/DONAU

D-86633 Neuburg a. d. Donau

www.neuburger-toepfermarkt.de



SÜDDEUTSCHER TÖPFERMARKT

Stadt Landsberg am Lech
Katharinenstraße 1
D-86899 Landsberg am Lech
☎ +49 (0)8191-128-204 ■ Fax: -128-592 04
toepfermarkt@landsberg.de
www.sueddeutscher-toepfermarkt.de
21 - 22 Juli 2018
27 - 28 Juli 2019
25 - 26 Juli 2020

TÖPFERMARKT MIT KUNSTHANDWERK

D-87538 Fischen im Allgäu

www.toepferei-guettinger.de**TÖPFERMARKT FÜSSEN**

D-87629 Füssen i. Algäu

www.toepferei-guettinger.de**TÖPFERMARKT KRESSBRONN/BODENSEE**

D-88079 Kressbronn am Bodensee

www.toepferei-guettinger.de**TÖPFERMARKT IMMENSTAAD/BODENSEE**

D-88090 Immenstaad

www.toepferei-guettinger.de**KUNSTHANDWERKERMARKT LINDAU**

D-88131 Lindau

www.veronikabaum.de**TÖPFERMARKT WANGEN**

D-88239 Wangen / Allgäu

www.toepferei-guettinger.de/**TÖPFERMARKT WALDBURG**

D-88289 Waldburg

www.toepfermarkt-waldburg.de**TÖPFERMARKT MIT KUNSTHANDWERK ISNY**

D-88316 Isny

www.isny-aktiv.de**TÖPFERMARKT IN UHLINGEN-MÜHLHOFEN**

D-88690 Uhldingen-Mühlhofen

www.bodensee-kunstportal.de**TÖPFERMARKT NÜRNBERG**

D-90403 Nürnberg

www.nuernberger-toepfermarkt.de**TÖPFERMARKT ADLERSBERG**

D-93186 Adlersberg

www.adlersberg.com**LALLINGER TÖPFERMARKT**

D-94551 Lalling

www.pflugk-keramik.de**INTERNATIONALER TÖPFERMARKT IM SCHLOSS THURNAU**

Seit nun schon über einem Vierteljahrhundert gibt es alljährlich von Freitag bis zum 2. Adventssonntag den Internationalen Weihnachtstöpfermarkt im Schloss Thurnau. Mit 60 streng ausgewählten Meisterbetrieben des keramischen Handwerks aus Deutschland und dem europäischen Ausland und seinen 25.000 fachkundigen Besuchern ist er der bedeutendste Keramikspezialmarkt in Nordbayern. Sein Angebot besteht aus Gebrauchskeramik

- das ist im engeren Sinne Koch- und Tafelgeschirr - und Keramikunst - das sind im weitesten Sinne Unikate: Vasen, Dosen, Lampen, Öfen, Schmuck, Skulpturen und Plastiken ... Jedenfalls - Keramik zum Benutzen, Befassen, Bestaunen. Hobbytöpfer und keramikfremdes Kunsthandwerk gibt es auf dem Markt nicht.

D-95349 Thurnau / Ofr., Marktplatz 1

Freitag bis Sonntag 2. Advent

Veranstalter: Andrea Labuhn

D-95488 Eckersdorf, Pleofen 14, ☎ +49 (0)9271-367

Bewerbungsfrist für Töpfer: 1. März

info@weihnachtstoefermarkt-thurnau.comwww.weihnachtstoefermarkt-thurnau.com



DIESSENER TÖPFERMARKT AM SEE

Do, 10. Mai bis So, 13. Mai 2018
 Do, 30. Mai bis So, 02. Juni 2019
 Do, 21. Mai bis So, 24. Mai 2020
 Do, 13. Mai bis So, 16. Mai 2021
 Geöffnet täglich, 10 bis 18 Uhr
 in den Seeanlagen

Der Diessener Töpfermarkt beginnt seit 1978 immer zu Christi Himmelfahrt.

Das internationale Marktereignis bündelt entlang des oberbayerischen Ammersees – in den Seeanlagen der Künstlerkolonie und Marktgemeinde Diessen – 160 Keramiker aus 15 Ländern in Europa. Das viertägige Keramik-Festival bietet einen Querschnitt durch das zeitgenössische keramische Gestalten in Europa.

Die Verleihung des Diessener Keramikpreises findet immer am Eröffnungstag mit Festakt und Ausstellung im Traidtkasten des Diessener Kirchenzentrums statt. Der Keramikweg durch Diessen führt zu den Sonderausstellungen des Töpfermarktes, sowie zu den Töpfer-Werkstätten, die im Ort produzieren.

Zu besichtigen sind auch der Keramikgarten und das Keramikmuseum auf dem Gelände der Werkstatt Loesche am Kirchsteig in Diessen-St. Georgen. Weitere Stationen am Keramikweg: Der Pavillon der Arbeitsgemeinschaft Diessener Kunst, sowie Galerien und Ateliers der heimischen Kunstschaaffenden.

ANREISE

- Die Ammersee Bahn der Linie Augsburg - Weilheim hält direkt am Marktgelände.
- Die S-Bahn Linie 8 (Flughafen S-Bahn) endet am Ostufer des Ammersees in Herrsching. Von hier aus verkehren die Ammersee- Dampfer nach Diessen (zirka 25 Minuten Fahrzeit). Der Dampfersteig befindet sich mitten im Töpfermarkt-Gelände.
- Wer mit dem Pkw anreist, parkt am nördlichen Ortsende von Diessen. Umstieg in Shuttle-Busse zum Markt.

ÖFFENTLICHKEIT

Pressestelle Beate Bentele

Pressebüro Ammersee

☎ +49 (0)8807-94 91 00

☎ +49 (0)152-08 83 99 87

presse@artbeate.eu

BEWERBUNG & AUSKUNFT

Marktgemeinde Diessen am Ammersee

D-86911 Dießen, Rathaus, Marktplatz 1

☎ +49 (0)8807-92 94 27 | Fax: -92 94 50

angelika.maxerath@diessen.de

www.diessener-toepfermarkt.de

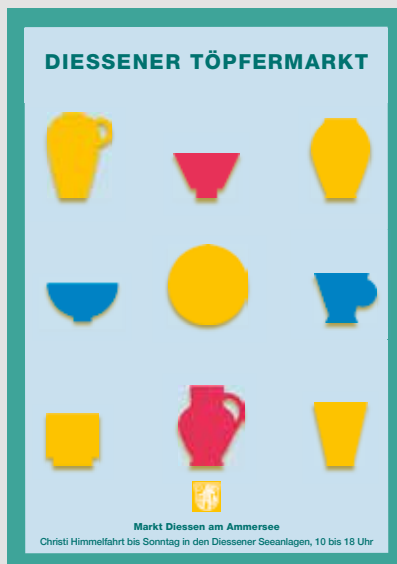

INTERNATIONALER TÖPFERMARKT IN CREUSSEN

immer am zweiten Sonntag im Juli
auf dem Marktplatz in der historischen
Altstadt

Stadt Creußen

Bahnhofstraße 11

D-95473 Creußen

☎ +49 (0)9270-989 21

Fax: +49 (0)9270-989 77

[Martin.Danhaeuser@vgem-creussen.](mailto:Martin.Danhaeuser@vgem-creussen.bayern.de)

[bayern.de](http://www.stadt-creussen.de)

www.stadt-creussen.de

NORDBAYRISCHER KUNSTHANDWERKERMARKT

D-97631 Bad Königshofen

www.kunsthandwerkerseite.de

TÖPFERMARKT IN SCHMALKALDEN

D-98574 Schmalkalden

www.keramikundunikate.de



WORKSHOP I-II-IV

Gustav Weiß

- I - Wie Töpfer und Künstler arbeiten. Neue Arbeitstechniken. Modellieren: Mensch und Tier. Malen auf Gefäßen und Fliesen. **Art.Nr. 2000**
- II - Paperclay. Fotokeramik. Musikinstrumente aus Ton. Multi-Media Keramik. **Art.Nr. 2002**
- IV - 100 Schritte zur Meisterschaft. 100 Fragen an den Fachmann. Wie man ein Keramikstudio einrichtet. Viele Abbildungen und Zeichnungen. **Art.Nr. 2004**

jeweils
I -II-IV

€ 8,00
€ 20,00

THÜRINGER KERAMIKMARKT RÖMHILD

An jedem 3. Augustwochenende eines Jahres bietet Schloss Glücksburg mit seinen beiden romantischen Innenhöfen die Kulisse für den Thüringer Keramikmarkt in Römhild. 50 nationale und internationale Keramiker/innen und Töpfer/innen präsentieren traditionelle Gebrauchskeramik, hochwertige Töpferwaren, einmalige Accessoires sowie unikate Groß und Kleinkunst zum Kauf. Die Markttag werden mit einem umfangreichen Rahmenprogramm rund um die Keramik begleitet.

Bewerbungsschluss ist jeweils der 31.01.

Bewerbungen sind zu richten an: Internationales Keramiksymposium Römhild e.V.

Postfach 1141, D-98630 Römhild

KONTAKT : Marion Martin

☎ +49 (0)36948-803 87 oder

Markus Weingarten

Tel. +49 (0)36948-80794

info@keramiksymposium-roemhild.de

www.keramiksymposium-roemhild.de

TÖPFERMARKT ERFURT

D-99084 Erfurt

www.erfurt.de

WEIMARER TÖPFERMARKT

D-99423 Weimar

www.weimar.de

ERLANGER TÖPFERMARKT

D-91052 Erlangen

www.schleiferkeramik.de

ITALIEN

TÖPFERMARKT IM SÜDL. PIEMONT
 IT-12060 Murazzano
<http://galleriarteceramica.it/index.php?page=market>

KERAMIKMARKT NATURNS-SÜDTIROL
 IT-39025 Naturns
www.keramikmarkt.it

ARGILLÁ ITALIA

FESTIVAL INTERNAZIONALE DELLA CERAMICA E MOSTRA MERCATO
 INTERNATIONAL CERAMICS FESTIVAL AND MARKET-FAIR

IT-48018 Faenza

☎ +39 (0) 5466973 11

info@argilla-italia.it | www.argilla-italia.it

31 agosto, 1 e 2 settembre 2018 - August 31th, September 1st and 2nd 2018



argillá
italia

Festival Internazionale della Ceramica e Mostra Mercato
International Ceramics Festival and Market-Fair

Faenza, Italy
 31 agosto, 1 e 2 settembre 2018
August 31st, September 1st and 2nd 2018





Info
 Tel. +39 0546 697311
info@argilla-italia.it
www.argilla-italia.it





NIEDERLANDE

KERAMIEKMARKT SWALMEN
 NL-6070 AD Swalmen
www.keramiekmarkt-swalmen.nl

INTERNATIONALER KERAMIKMARKT
 MIELSBEEK
 NL-6595 MC Mielsbeek
www.keramisto.nl

ÖSTERREICH

**KERAMIK & PORZELLAN IM AUGARTEN**

Kunst – Design – Handwerk

MTS Wien GmbH
 Wiener Porzellanmanufaktur Augarten
 Obere Augartenstraße 1
 A-1020 Wien
 ☎ +43 (0) 1-817 41 65-0
www.keramikundporzellan.at
 Ausgewählte KeramikerInnen aus dem
 In- und Ausland präsentieren einmal im
 Jahr im Frühherbst eine erlesene Aus-
 wahl ihrer Werke.

ÖSTERREICHISCHER TÖPFERMARKT

in der Keramikstadt Gmunden
 am Traunsee,
 immer letztes Wochenende im August.

Info: Kulturamt der Stadt Gmunden auf
 Verein zur Förderung europäischer
 Keramikünstler
 Rathausplatz 1
 A-4810 Gmunden
 ☎ +43 (0)761-79 44 06
toepfermarkt@gmunden.ooe.gv.at
www.toepfermarkt.at

KUNSTHANDWERKSMARKT RADSTADT

Erstes Wochenende im September
 Alle Materialbereiche
 Kontakt / Info:
 Elisabeth Schneider
 Margarete Schütte-Lihotzky-Platz 1
 A-5550 Radstadt
www.daszentrum.at

INTERNATIONALER GRAZER**TÖPFERMARKT**

Petra Wildbacher
 Garanas 4
 A-8541 Schwanberg
 ☎ +43 (0)664-423 79 74
petra.wildbacher@gmx.at
www.claydays.at

villach *:kultur*

**ALPEN-ADRIA-KERAMIKMARKT
VILLACH**

24.05. - 26.05.2018
 06.06. - 08.06.2019
 04.06. - 06.06.2020

Info: Kulturabteilung der Stadt Villach
 Schloßgasse 11, Dinzlschloss
 A-9500 Villach
 ☎ +43 (0)4242-205-34 15
 Fax +43 (0)4242-205-34 99
keramik@villach.at
www.villach.at

SCHWEIZ

KERAMIKPANORAMA

Pantschau am See
CH-3280 Murten
Erstes Septemberwochenende,
biennal (gerade Jahreszahlen)

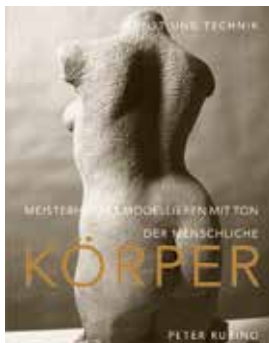

MEISTERHAFTES MODELLIEREN MIT TON – DER MENSCHLICHE KÖRPER

Peter Rubino

In seinem neuen Buch führt Peter Rubino, Autor und renommierter Schöpfer von Porträtbüsten, in die Grundlagen des figürlichen Modellierens ein. Dieses intensive und

umfassende Handbuch arbeitet mit einer praktisch umsetzbaren, unkomplizierten Geometrie, mit deren Hilfe das meisterhafte Modellieren von menschlichen Körpern erlernbar wird. Rubinostudio's einzigartiger Ansatz stützt sich auf ein geometrisches System aus Blöcken, einfachen Formen und Orientierungslinien, das zu einem neuen, intuitiven Darstellungsstil ermutigt. Themen - Grundlagen: Der Torso in Ton. Das Modell betrachten. Wesentliche Materialien und Werkzeuge. Den weiblichen Torso nach dem lebenden Modell modellieren. Den liegenden Körper nach dem lebenden Modell modellieren. Hand, Fuß und Unterarm modellieren. Zusätzlich zahlreiche Modellfotos für die weitere Arbeit. Peter Rubino hat sich mit zahlreichen Arbeiten für Privat- und Firmenkunden einen Namen gemacht. Zu seinen Werken zählt *Mother of Life*, ein 3 Meter großes historisches Monument, das das Boyko-Forschungszentrum der Ben-Gurion-Universität des Negev in Beer Sheva zielt. Für die Walt-Disney-Gesellschaft schuf er *Angel*, eine mehr als 10 Meter hohe Monumentalfigur. Sein vorheriges Buch, *The Portrait in Clay*, wurde in viele Sprachen übersetzt. Leicht verständliche Schritt-für-Schritt-Anleitungen sind charakteristisch für seine Unterrichtsmethode, die er im Laufe von mehr als 35 Jahren als Lehrer an der Brooklyn Museum Art School und der National Academy School of Fine Arts in New York City immer weiter perfektioniert hat. Er hat Porträts von Präsident Barack Obama, der Jazz-Ikone Dave Brubeck und der Baseball-Legende Lou Gehrig angefertigt. Diese und viele weitere Beispiele für seine Arbeit können Sie unter www.rubinostudio.com sehen. 192 Seiten.

518 sw Abbildungen, kart., Format 27,6 x 21, 5 cm
ISBN 978-3-936489-33-0

Art.Nr.1441

€ 19,95

DEUTSCHLAND**GERSTÄCKER KÜNSTLERFACHMARKT
DRESDEN****Gerstaecker** 
Das Beste für Ihre Kunst

Proviandhofstraße 7 (Heeresbäckerei)
D-01099 Dresden

☎ +49 (0)351-658 87 55

Fax: +49 (0)351-658 87 44

www.gerstaecker.de

Öffnungszeiten: Mo - Fr 9.30 - 19.30 Uhr,
Sa 10.00 - 16.00 Uhr

Neben einer großen Auswahl im Töpferei- und Keramikbedarf finden Sie in unserem Künstlerfachmarkt Dresden mehr als 35.000 Artikel rund um die Kunst, eine große Rahmenabteilung mit Werkstattservice für individuelle Rahmenanfertigungen. Regelmäßig finden auch professionelle Kurse, Vorführungen und Mitmach-Aktionen statt.

**BÖRKEY KERATECH GMBH
SUSANNE BÖRKEY**

Paulsborner Straße 10
D-10709 Berlin

☎ +49 (0)30-8 91 60 27

Fax: +49 (0)30-8 93 16 90

sesam@boerkey-keramik.de

www.boerkey-keramik.de

**GUSTAV JERWITZ KÜNSTLERBEDARF
GERSTÄCKER**

Kleiner Schäferkamp 29
D-20357 Hamburg

☎ +49 (0)40-44 64 54

www.gerstaecker.de

Öffnungszeiten: Mo - Fr 9.30 - 19.00 Uhr
Sa 10.00 - 16.00 Uhr

Neben einer großen Auswahl im Töpferei- und Keramikbedarf finden Sie in unserem

Künstlerfachmarkt Hamburg mehr als 15.000 Artikel rund um die Kunst, eine große Rahmenabteilung mit über 500 Rahmenleisten. Zahlreiche Kurse und Veranstaltungen runden unser Angebot ab.

**KERAMIK-KRAFT
FILIALE HAMBURG
TÖPFEREI- UND
KERAMIKBEDARF**

Moorburger Elbdeich 263
D-21079 Hamburg

☎ +49 (0)40-7 01 72 22

Fax: +49 (0)40-7 02 46 22

hamburg@keramik-kraft.de

www.keramik-kraft.de

Öffnungszeiten:

Di - Fr 9 - 17 Uhr, Sa 9 - 13 Uhr

300qm, 60 Tone von: G&S, Fuchs, SiO₂ & Witgert. Glasuren u.a. von Botz, Duncan, Knops, Spectrum. Brennöfen von Kittec, Pyrotec, Nabertherm und Rohde...und tausend weitere Artikel zum Töpferei.

TOP-Beratung, denn hier töpferei die Mitarbeiter selbst oder sind ausgebildete Keramiker. 256 Seiten Farbkatalog. Drehkurse, Gutscheine in allen Filialen gültig, Webbestellungen versandkostenfrei abholen, Kundendienst & Brennofen-Aufstellservice siehe KBS, Brennservice, Lieferservice, Parkplätze, nur 3 km zur Autobahn A7.

**Börkey Keratech GmbH**

Paulsborner Straße 10
10709 Berlin

Tel.: +49 (0) 30 891 60 27

Fax: +49 (0) 30 893 16 90

info@keratech.de

www.keratech.de



Seit über 30 Jahren Fachhandel für Wärmebehandlung im industriellen und gestalterischen Bereich. Umfangreiche und bedarfsorientierte Planung, Beratung und Betreuung

KERAMIK-BRENNÖFEN MICHAEL UCIECHOWSKI

Fleetrade 14a

D-28207 Bremen

☎ +49 (0)421-49 21 11

Fax: +49 (0)421-4 99 21 04

info@uciechowski.de

www.uciechowski.de

Sonderanfertigungen Raku-Öfen / Form
nach Ihren Wünschen / Unkonventionelle
Lösungen / Montageservice



GERSTÄCKER KÜNSTLERFACHMARKT BREMEN

Gerstaecker 
Das Beste für Ihre Kunst

Überseetor 13 (Überseestadt)

D-28217 Bremen

☎ +49 (0)421-3 88 77 38 ■ Fax: -3 88 95 87

www.gerstaecker.de

Öffnungszeiten: Mo - Fr 9.30 - 18.30 Uhr,
Sa 10.00 - 16.00 Uhr

Neben einer großen Auswahl im Töpferei-
und Keramikbedarf finden Sie in unserem
Künstlerfachmarkt Bremen mehr als 35.000
Artikel rund um die Kunst, eine große Rah-
menabteilung mit Werkstattservice für indi-
viduelle Rahmenanfertigungen, gut sortierte
Modellbauabteilung, große Kreativabteilung.
Regelmäßig finden auch professionelle Kurse,
Vorfürhungen und Mitmach-Aktionen statt.

WENDEL TEC GMBH

Wörpedorfer Ring 3

D-28879 Grasberg

☎ +49(0)4208-89 55 44

☎ +49(0)4208-89 55 45

Fax: +49(0)4208-89 55 46

info@wendel-tec.de

www.wendel-tec.de

...wenns brennt, weil der Ofen aus ist.



Ofen Modell WT-K 280
Ab Lager lieferbar –
nur solange der Vorrat reicht

Ihr Spezialist für Ersatzteile rund um den Ofen

Beschaffung von Ersatz- und Verschleißteilen, breites
Spektrum von Ersatz- und Zubehörmaterialien, Repara-
turen, Neuisolierungen, Umrüstungen, Sonderanfertigen-
gen bis hin zu kompletten Ofenanlagen

Wendel-Tec GmbH • Wörpedorfer Ring 3 • 28879 Grasberg
Fon 04208 - 89 55 44/45 • www.wendel-tec.de

Die Firma WENDEL-Tec mit Sitz in Gras-
berg bei Bremen möchte sich gerne bei
Ihnen als alternativer Lieferant im Sek-
tor des Industrieofenbaus vorstellen. Es
bieten sich Ihnen hierdurch ganz neue
Möglichkeiten in der Beschaffung von
Ersatz- und Verschleißteilen für Indus-
trieöfen.

 **WendelTec**
GmbH
...wenn's brennt, weil der Ofen aus ist.

GROTHE ROHSTOFFE GMBH & CO. KG
KERAMIKBEDARF

Hans-Neschen-Straße 4
 D-31675 Bückeburg
 ☎ +49(0)5722-95 13 18
 Fax: +49(0)5722-95 13 88
keramikbedarf@grothe.net
www.grothe.net

KERAMIK-KRAFT
FILIALE KASSEL-GÖTTINGEN
TÖPFEREI- UND KERAMIKBEDARF

Bahnhofstraße 3 (Zufahrt: Am Büh 1)
 D-37181 Hardegsen
 ☎ +49 (0)5505-26 76
 Fax: +49 (0)5505-61 74 26
kassel@keramik-kraft.de
www.keramik-kraft.de
 Öffnungszeiten: Di - Fr 9 - 17 Uhr,
 Sa 9 - 13 Uhr



200qm, 50 Tone von: G&S, Fuchs, SiO₂ & Witgert. 256 Seiten Farbkatalog. Glasuren von Botz, Duncan, Knops, Spectrum, Welte. Brennöfen von Kittec, Pyrotec, Nabertherm und Rohde...und nochmal viele, viele Artikel zum Töpfern.

TOP-Beratung, denn hier sind die Mitarbeiter selbst ausgebildete Keramiker. Gutscheine in allen Filialen gültig, Webbestellungen versandkostenfrei abholen, Kundendienst & Brennöfen-Aufstellservice siehe KBS, Brennservice, Parkplätze, nur 1km zur Autobahn A7.

KERAMIK-KRAFT
KBS
BRENNÖFEN-&
AUFSTELLSERVICE

Bahnhofstr. 3
 (Zufahrt: Am Büh1)
 D-37181 Hardegsen
 ☎ +49 (0)5505-729 95 89
 Fax +49 (0)5505-61 74 26
kbs@freenet.de



Öffnungszeiten: Di - Fr 9 - 17 Uhr, Sa 9 - 13 Uhr
 Wir bieten einen Aufstellservice für Keramikbrennöfen in Deutschland und Nachbarländern an. Mit uns kommt noch jeder Ofen in den Keller (bis 450 kg). Dazu gehören auch Einweisen, Reparieren und Entsorgen.

KERAMIK-KRAFT
FILIALE BRAUNSCHWEIG
TÖPFEREI- UND
KERAMIKBEDARF

Im Moorbusche 10 (an der B1)
 D-38162 Cremlingen
 ☎ +49 (0)5306-93 22 88
 Fax: +49 (0)5306-93 22 99
hannover@keramik-kraft.de
www.keramik-kraft.de



Öffnungszeiten:
 Di - Fr 9 - 17.30 Uhr, Sa 9 - 13 Uhr
 300 qm, 50 Tone von: G&S, Fuchs, SiO₂ & Witgert. 256 Seiten Farbkatalog. Glasuren von Botz, Duncan, Knops, Spectrum, Welte. Brennöfen von Kittec, Pyrotec, Nabertherm und Rohde...und nochmal viele, viele Artikel zum Töpfern.

TOP-Beratung, denn hier sind die Mitarbeiter selbst praktizierende Keramiker. Gutscheine in allen Filialen gültig, Web-Bestell-Service, Kundendienst & Brennöfen-Aufstellservice siehe Anzeige KBS, Brennservice, Parkplätze, nur 1km zur A2.



Immer einen Ton voraus

Grothe Rohstoffe GmbH & Co. KG

Keramikbedarf

Hans-Neschen-Str. 4

31675 Bückeburg

Tel.: +49 5722 9513-18

Fax: +49 5722 9513-88

keramikbedarf@grothe.net

Öffnungszeiten

Mo.-Fr. 9.00 – 13.00 Uhr

und 14.00 – 17.30 Uhr

Sa. 9.00 – 12.00 Uhr

Keramikbedarf

Seit über 20 Jahren Ihr Fachgeschäft für Glasuren GRONAT®, Engoben ENGOSYN® und Anlauffarben REDOX®. Freie Künstler, Kunstpädagogen, Handwerker und Hobbykeramiker finden hier Keramikfarben, Zubehör und umfassende Fachberatung.

- Engoben, Glasuren, Anlauffarben
- Westerwälder Tonmassen
- Brennöfen und Töpferscheiben, Werkzeuge und Zubehör
- Beratung und Kundendienst

BOTZ GMBH – KERAMISCHE FARBEN



D-48155 Münster

☎ +49 (0)251-6 54 02

Fax: +49 (0)251-66 30 12

info@botz-glasuren.de

www.botz-glasuren.de



KERAMIK-KRAFT FILIALE MÜNSTER TÖPFEREI- UND KERAMIKBEDARF



Hafenweg 26 (im BOTZ Haus)
D-48155 Münster

☎ +49 (0)251-6 58 89

Fax: +49 (0)251-67 49 86 31

muenster@keramik-kraft.de

www.keramik-kraft.de

Öffnungszeiten: Di - Fr 9 - 17 Uhr,
Sa 9 - 13 Uhr

200 qm, 60 Tone von: G&S, Fuchs, SiO₂ & Witgert. 256 Seiten Farbkatalog. Glasuren von Botz, Duncan, Knops, Spectrum, Welte. Brennöfen von Kittec, Pyrotec, Nabertherm und Rohde...und nochmal viele, viele Artikel zum Töpfern.

TOP-Beratung, denn hier sind die Mitarbeiter seit 30 Jahren im Dienst für die Keramik. Drehkurse, Gutscheine in allen Filialen gültig, Web-Bestell-Service, eig. Kundendienst, Brennofen-Aufstellservice siehe Anzeige KBS, Brennservice, nur 9 km zur A1.

GROSSHANDEL RALF MÜNZER BASTEL-, SCHMUCK- UND TÖPFERBEDARF

Hilgenbrink 9

D-48282 Emsdetten-Hembergen

☎ +49 (0)2572-83 671

Fax: +49 (0)2572-59 70

info@muenzer-kunsth Handwerk.de

www.muenzer-kunsth Handwerk.de

KERAMIK-KRAFT FILIALE AACHEN TÖPFEREI- UND KERAMIKBEDARF



Neuhausstr. 4 Gewerbehof, D-52078 Aachen

☎ +49 (0)241-9 20 92 09 ■ Fax: -9 20 92 11

aachen@keramik-kraft.de | www.keramik-kraft.de

Öffnungszeiten: Di - Fr 9 - 17 Uhr, Sa 9 - 13 Uhr
300qm, 50 Tone von: G&S, Fuchs, SiO₂ & Witgert. 256 Seiten Farbkatalog. Glasuren u.a. von Botz, Duncan, Knops, Spectrum, Welte. Brennöfen von Kittec, Pyrotec, Nabertherm und Rohde...und nochmal viele, viele Artikel zum Töpfern. TOP-Beratung, denn hier sind die Mitarbeiter selbst ausgebildete Keramiker. Gutscheine in allen Filialen gültig, Web-Bestell-Service, eig. Kundendienst, Brennofen-Aufstellservice siehe KBS, Brennservice, Parkplätze, nur 3 km zur A4.



Münzer

GROSSHANDEL





Alles aus einer Hand

für

Kunsthändler | Keramiker

Schmuckdesigner | Glasbläser

Metallkünstler | Holzdesigner

gute Beratung | faire Preise

schneller, europaweiter Versand

jetzt Katalog anfordern!

www.muenzer-kunsth Handwerk.de

oder Tel. 02572 83671



Hilgenbrink 9 | 48282 Emsdetten | Tel. +49 (0)2572 83671

Fax +49 (0)2572 5970 | info@muenzer-kunsth Handwerk.de

JOHANNES GERSTÄCKER VERLAG GMBH
VERSANDHANDEL FÜR KÜNSTLERBEDARF

Gerstaecker 
Das Beste für Ihre Kunst

Wecostraße 4
D-53783 Eitorf

☎ +49 (0)2243-8 89 95 Fax: -8 89 45

☎ aus Österreich 0800-292240

info@gerstaecker.com

www.gerstaecker.de www.gerstaecker.at

Gerstäcker ist Europas größter Versandhandel für Künstlermaterial. Ihnen das Beste für Ihre Kunst zu bieten, ist unser Leitmotiv.

Wir halten mehr als 65.000 Artikel ständig für Sie auf Lager, davon mehr als 2.900 Artikel rund um Ihren Töpferei- und Keramikbedarf.

In unserem Sortiment finden Sie mehr als 40 Sorten Ton, eine Vielfalt an Plastischen Massen, Töpfer- und Ränderscheiben, Keramik-Brennöfen, Keramik-Zubehör, Brennhilfsmittel, Glasuren und vieles mehr.

Wir liefern Ihnen Ihren Ton vorteilhaft und günstig nach Hause. Wir berechnen Ihnen pro 10-kg-Batzen nur 1 Euro Tonfracht.

Bestellen Sie aus unserem 1460 Seiten Gesamtkatalog ganz einfach telefonisch oder schriftlich. Oder aber nutzen Sie unseren 24h Online-Shop www.gerstaecker.de.

Seit mehr als 50 Jahren beliefern wir Schulen, Hochschulen, Krankenhäuser sowie kreativ Tätige als kompetenten Partner, denn unser Preis-Leistungs-Verhältnis und unser Lieferservice sind hervorragend.

GERSTÄCKER KÜNSTLERFACHMARKT
EITORF

Wecostraße 4
D-53783 Eitorf

☎ +49 (0)2243-88 93 42 Fax: -88 93 00

www.gerstaecker.de

Öffnungszeiten: Mo - Fr 9.30 - 18.00 Uhr
Sa 9.30 - 13.30 Uhr

Neben einer großen Auswahl im Töpferei- und Keramikbedarf finden Sie in unserem Künstlerfachmarkt Eitorf mehr als 30.000 Artikel rund um die Kunst, eine große Rahmenabteilung mit Werkstattservice für individuelle Rahmenanfertigungen, größte Auswahl an Speckstein aus aller Welt. Regelmäßig finden auch Vorführungen und Kurse statt.



**POLIERTER
OBERFLÄCHEN IM
RÄUCHERBRAND.
Niedrigbrand-
techniken**

Sumi von Dassow

Dieses Buch zeigt, wie keramische Oberflächen behandelt und bei niedrigen Temperaturen gebrannt werden können, wobei

keine Glasuren zum Einsatz kommen, noch nicht einmal elektrische Brennöfen. Töpfer der Antike wie der Moderne haben Niedrigbrandtechniken mit großem Erfolg eingesetzt und ihre Objekte mit Engoben überzogen und poliert, um eine natürlichere Oberfläche zu erreichen.

112 Seiten, 131 farbige u. 2 sw Abbildungen gebunden, Format 23,9 x 16,1 cm.
Koblenz. 2010. Hanusch Verlag.
ISBN 978-3-936489-32-3

Art.Nr.1427

€ 19,95

CARL JÄGER
TONINDUSTRIEBEDARF GMBH



In den Erlen 4
 D-56206 Hilgert
 ☎ +49 (0)2624-9 41 69-0
 Fax: +49 (0)2624-9 41 69-29

info@carl-jaeger.de
www.carl-jaeger.de

Öffnungszeiten der Zentrale in Hilgert:
 Mo - Fr 7.45 - 12.00 und 13.00 - 16.30 Uhr
 Sa 9.00 - 12.00 Uhr (außer im Juli/August)
 Seit 1930 begleiten wir die keramische Industrie, das Töpferhandwerk, Schulen, Hochschulen, Krankenhäuser sowie kreativ Tätige als kompetenter Partner in Sachen Keramik.

Auf über 200m² Ausstellung und großer Lager- und Produktionsfläche bieten wir Ihnen neben Werkzeugen, Maschinen, Brennöfen, Töpferscheiben etc. auch Tonmassen und Glasuren aus eigener Herstellung. Unser hauseigenes Labor bietet Ihnen die Möglichkeit, Tonmassen (schon ab 1 Tonne) oder Glasuren nach Ihren Wünschen oder Rezepten zu entwickeln und herstellen zu lassen. Hierbei, sowie bei allen anderen fachspezifischen Fragen, stehen Ihnen unsere Keramik-Ingenieure gerne mit Rat und Tat zur Seite. Für Kundendienstleistungen steht Ihnen unser Elektriker und für Kundennähe unsere Vertretungen in Berlin und Erfurt zur Verfügung. Haben wir Ihr Interesse geweckt? Dann fordern Sie unseren kostenlosen Katalog an oder besuchen Sie uns. Ob telefonisch, per e-mail, persönlich oder auf unserer Homepage - wir freuen uns auf Sie!

CARL JÄGER
 Tonindustribedarf GmbH

Tone und Tonmassen | Rohstoffe für Masse und Glasur | Glasuren, Engoben, Malffarben | Keramische Maschinen und Geräte | Werkzeuge und Hilfsmittel | Keramikbrennöfen | Töpferscheiben

Ihr Partner in Sachen Keramik

Fordern Sie unseren kostenlosen Katalog an!

In den Erlen 4 - D 56206 Hilgert | Tel. +49 (0) 26 24 - 94 16 90
info@carl-jaeger.de | www.carl-jaeger.de

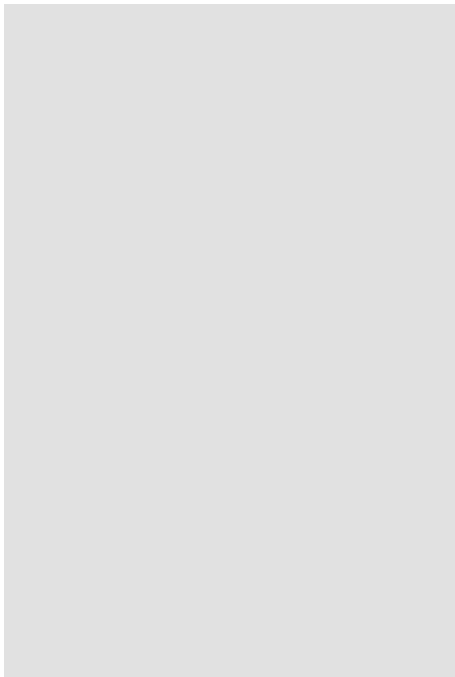

NEUE KERAMIK

DAS EUROPÄISCHE KERAMIKMAGAZIN

KÜNSTLERPORTRAITS • AUSSTELLUNGEN • SYMPOSIEN
WORKSHOPS • REISEBERICHTE • TERMINE VON GALERIEN
UND MUSEEN • WETTBEWERBE • EIN GROSSES FACHBUCHANGEBOT
ANZEIGEN • PRODUKTINFORMATIONEN UND VIELES MEHR
6 X JÄHRLICH, 80 SEITEN DURCHGEHEND FARBIG

DIE AKTUELLE FACHZEITSCHRIFT FÜR KUNST UND
KUNSTHANDWERK IN DER KERAMIK



Maria Meyer + Ute Watschke

6 X NEUE KERAMIK pro Jahr € 55,00 in Deutschland
€ 59,00 in Österreich und im übrigen Europa - sFr 82,00 in der Schweiz
Test-Abo 3 Hefte für € 24,00 (D) | € 25,00 (A) | sFr 35,00 (CH)

Verlag NEUE KERAMIK - info@neue-keramik.de | www.neue-keramik.de

SIBELCO DEUTSCHLAND GMBH



Sälzerstraße 20
D-56235 Ransbach-Baumbach
☎ +49 (0)2623-83-0
Fax: +49 (0)2623-83-1399
kontakt@sibelco.de
www.sibelco.com

BRENNÖFEN FÜR DIE KERAMIK
MICHAEL SÄLZER

ZEPHYR®
Öfen · Kilns · Fours

Blücherstr. 69
D-56349 Kaub - Viktoriastollen
☎ +49 (0)6774-14 52 ■ Fax: -81 11
mail@zephyr-brennoefen.de
www.zephyr-brennoefen.de

ARNO WITGERT

Inh. DIPL.-ING. (FH)
MICHAEL LIEBIG E. K.
D-56414 Herschbach
OT Wahnscheid
☎ +49 (0)6435-92 23-0
Fax: +49 (0)6435-9223-33
witgert@witgert.de
www.witgert.de



GOERG & SCHNEIDER GMBH U. CO. KG

g s
GOERG & SCHNEIDER
Keramische Massen

Bahnhofstraße 4
D-56427 Siershahn-Westerwald
☎ +49 (0)2623-6 04-0 ■ Fax: -6 04-40
werksverkauf@keramische-massen.com
www.goerg-schneider.de
www.keramische-massen.com



KOPF UND GESICHT. MODELLIEREN MIT TON Berit Hildre

Der Reiz dieses Buches liegt in der Wahl des Themas. Nachdem die Form hergestellt ist, muss die Skulptur eine Persönlichkeit bekommen: Dabei wird der Gesichtsausdruck zum wichtigsten Element. Vom Kinder- bis zum Erwachsenen gesicht, von der Traurigkeit bis zur Freude: alle „Einzelheiten“ haben Gewicht. Dieses Buch mit seiner Vielzahl an Fotos und Zeichnungen gibt wertvolle Hinweise darüber, wie man einem Gesicht Leben einhaucht und der Gesamtheit der Person so die nötige Harmonie verleiht. Berit Hildre leitet Kurse und Praktika für Modellieren an der Abendakademie von Aubenas im Département Ardèche. 80 Seiten, 333 farbige Abbildungen, Kartoniert, Format 26 cm x 19 cm b, Koblenz, Januar 2007 ISBN 978-3-936489-18-7

Art.Nr.1261

€ 14,80



Qualitätsrohstoffe mit Perspektiven

Die Sibelco-Gruppe ist führender Hersteller wichtiger industrieller Mineralien und keramischer Rohstoffe. Mit über 200 Standorten in 41 Ländern auf 5 Kontinenten und mehr als 10.000 Mitarbeitern.

- Zu unserem Produktportfolio zählen u. a.:
- ✓ Ton ✓ Kaolin ✓ Olivin ✓ Quarz
 - ✓ Feldspat ✓ Keramische Massen
 - ✓ Nephelin-Syenit



www.sibelco.com

KERAMIK-KRAFT
FILIALE HANAU
TÖPFEREI- UND
KERAMIKBEDARF



Schießstr. 65
D-63486 Rossdorf-Bruchköbel
☎ +49 (0)6181-7 37 90 ■ Fax: -7 93 64
frankfurt@keramik-kraft.de
www.keramik-kraft.de

Öffnungszeiten: Di / Mi / Fr 14.00 - 17.30 Uhr
Do / Sa 9.00 - 13 Uhr

150 qm, 40 Tone von: G&S, Fuchs, SiO₂ & Witgert. Glasuren von Botz, Duncan, Knops, Spectrum, Welte. Brennöfen von Kittec, Nabertherm und Rohde...und nochmal hunderte Artikel zum Töpfeln. TOP-Beratung, denn hier sind die Mitarbeiter selbst Keramiker. Gutscheine in allen Filialen gültig, Kundendienst & Brennofen-Aufstellservice siehe KBS, Brennservice, Parkplätze, nur 3km zur A66, Kurse auf Anfrage, Farbkatalog.

Witgert



Pure Freude!
Keramische Fertigmassen in großer Auswahl

Keramische Rohstoffe und Fertigmassen
Arno Witgert . OT Wahnscheid . D-56414 Herschbach
Fon: +49 (0) 6435 9223-0 . Fax: +49 (0) 6435 9223-33
witgert@witgert.de . www.witgert.de

**RUND UM TON
MARGA GRÜNDEL**Scheidter Str. 29
D-66133 Saarbrücken

☎ +49 (0)681-84 12 18 94

rundumton@web.dewww.allesrundumton.de

Breites Sortiment an Ton und Porzellanmassen, Flüssig- und Pulverglasuren, Engoben und alles, was der Keramiker so braucht!

**KERAMIKBEDARF ZINSER
ALLES FÜR DEN TÖPFER**Am Schenkelstück Nr. 4
D-67308 Zellertal-Harxheim

☎ +49 (0)6355-9 69 86

Fax: +49 (0)6355-9 69 87

info@keramikbedarf-zinser.dewww.keramikbedarf-zinser.deFacebook: www.facebook.com/keramikbedarfzinser

Öffnungszeiten: Mo, Mi, Fr 9 - 12 und 14 - 17 Uhr & Sa 10 - 12.30 Uhr

- Internationale Tonmassen
- Glasuren & Rohstoffe
- Werkzeuge & Formen
- Keramikbrennöfen - neu & gebraucht

Keramikbedarf Zinser ist die Nummer 1-Keramikbedarfsadresse im Südwesten.

Bereits seit 1980 versorgt der Familienbetrieb die Region mit allem rund um die Keramik, den Bedarf und die Ausrüstung. Das breite Sortiment an Tonmassen reicht dabei von bekannten Westerwälder Marken bis zu internationalen Tonmassen, die in Deutschland meist exklusiv vertrieben werden. Porzellanmassen aus England, Frankreich, Spanien und Deutschland runden das Angebot für den Töpfer ab. Ob Profis, freischaffende Kreative, offene Werkstätten, Volkshochschulen, Ergotherapiepraxen, Kliniken, Einrichtungen wie Kitas, Kigas, Schulen, Seniorentreffs oder einfach nur Kindergeburtstagsausrichter: Hier wird jeder Tonschaffende fündig. Sei es vor Ort auf über 300 qm Ausstellungs- und Lagerfläche oder selbstredend auch via Bestellung. Dabei gibt es die Möglichkeit auf Versand ab Werk und ab Lager sowie die nationale und internationale Zustellung per DPD. Eine Übersicht über alle Produkte und Serviceleistungen findet sich auf der Website. Darüber hinaus lohnt auch der Besuch der Facebook-Seite, die den Fan regelmäßig mit ausgewählten Produktangeboten erfreut – und auch hier das Versprechen einlöst: Alles für den Töpfer.

**Keramikbedarf Zinser****ALLES FÜR DEN TÖPFER**

VIVE LA FRANCE.

Töpfern wie Gott in Frankreich.



Vegetabiler Tanz | Martin Lichtmann | Masse: Terre RIF | SOLÄRGIL®

Ausdrucksstarke Skulpturmassen von Solärgil. Für Künstler,
Bildhauer und jeden leidenschaftlichen Tonschaffenden.
Solärgil – in Deutschland exklusiv bei Keramikbedarf Zinser.



Keramikbedarf Zinser
ALLES FÜR DEN TÖPFER

HSL-Töpferscheiben

HSL Junior VS

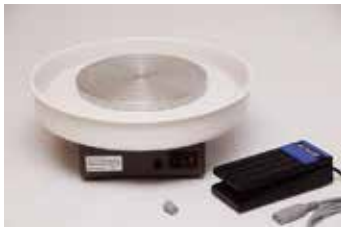

HSL Profi T-45



HSL Profi S-45



Unsere Profi-Töpferscheiben sind
 **DGVU-zertifiziert**

Alle Töpferscheiben haben den
technischen Test der IFA
 erfolgreich bestanden

Schwarzacher Werkstätten
 Schwanheimer Straße 23
 D-74869 Schwarzach

Tel.: + 49 (0)6262 22-402
 Fax: + 49 (0)6262 22-551

Melanie.wilhelm@johannes-diakonie.de
www.hsl-toepferscheiben.de

Herstellung und Vertrieb



CERAMiCA



Günter Mai
 Gottlieb-Daimler-Straße 26
 D-71106 Magstadt
 ☎ +49 (0)7159-94 77 0
 Fax: +49 (0)7159-94 77 20
info@ceramicashop.de
www.ceramicashop.de



Ceramica – Alles für Töpfer-Ton- und Töpferbedarf. Vertriebspartner der Firma Carl Jäger in Süddeutschland.

**JOHANNES-DIAKONIE MOSBACH
 SCHWARZACHER WERKSTÄTTEN**

Melanie Wilhelm
 Schwanheimer Straße 23
 D-74869 Schwarzach
 ☎ +49 (0)6262-224 02
 Fax: +49 (0)6262-225 51
melanie-wilhelm@johannes-diakonie.de
www.johannes-diakonie.de
www.hsl-toepferscheiben.de



Toplader



Kammerofen



Gas- und Raku
Brennofen



Haubenofen



Maschinen und
Geräte



Sitzungen

KÜNSTLERFACHMARKT KARLSRUHE GERSTÄCKER-BAUWERK GMBH

Adlerstraße 30 - 32

D-76133 Karlsruhe

☎ +49 (0)721-38 77 03 ■ Fax: -38 77 18

www.gerstaecker.de

Öffnungszeiten: Mo - Fr 9.30 Uhr - 19.00 Uhr

Sa 10.00 - 16.00 Uhr

Neben einer großen Auswahl im Töpferei- und Keramikbedarf finden Sie in unserem Künstlerfachmarkt Karlsruhe mehr als 25.000 Artikel rund um die Kunst, eine große Rahmenabteilung mit über 500 Rahmenleisten. Gerstäcker-Bauwerk ist außerdem Ihr Spezialist für Architektur-Modellbau.

GERSTÄCKER MÜNCHEN GMBH

Truderinger Straße 265

D-81825 München

☎ +49 (0)89-45 35 458 00

Fax: +49 (0)89-45 35 458 50

info@gerstaecker-muenchen.de

www.gerstaecker.de/muenchen

Öffnungszeiten: Mo - Fr 10.00 Uhr - 19.00 Uhr

Sa 10.00 - 16.00 Uhr

In München ist der Gerstäcker Künstlerfachmarkt Ihr kompetenter Partner für hochwertiges Künstlermaterial. Bequemes Einkaufen und fachkundige Beratung im Osten von München.

Neben einer großen Auswahl im Töpferei- und Keramikbedarf finden Sie in unserem Künstlerfachmarkt München mehr als 50.000 Artikel rund um die Kunst.

HELMUT ROHDE GMBH

ROHDE

Ried 9

D-83134 Prutting

☎ +49 (0)8036-67 49 76-10

Fax: +49 (0)8036-67 49 76-19

info@rohde-online.net

www.rohde-online.net

KERAMIK-KRAFT FILIALE TRAUNSTEIN- SALZBURG TÖPFEREI- UND KERAMIKBEDARF

Heutauer Straße 15

D-83313 Siegsdorf

☎ +49 (0)8662-98 99 ■ Fax: -1 20 94

traunstein@keramik-kraft.de

www.keramik-kraft.de

Öffnungszeiten: Di - Fr 9 - 12.30 und

15.30 - 18.00 Uhr, Sa 9 - 12.30 Uhr

SiO₂ & Witgert. Eigene Glasuren und von Botz, Duncan, Knops, Spectrum, Welte.

Brennöfen von Kittec und Rohde...und viele Artikel zum Töpfern.

TOP-Beratung, denn hier sind die Mitarbeiter seit 25 Jahren im Dienst für die Keramik. Gutscheine in allen Filialen gültig, Web-Bestell-Service, Kundendienst & Brennofen-Aufstellservice siehe KBS, Brennservice, Parkplätze, nur 3km zur Autobahn A8, 256 Seiten Farbkatalog. 1-Wochen Kurse vor Ort und im Kurshaus in Venetien.



Duncan

by Colors4Ceramic



Fantastisch.
Gemacht mit
Duncan

XIEM TOOLS^{USA}

Ideen & Perfektion für die Keramik



Duncan & Xiemtools finden Sie im gut sortierten Fachhandel.

ANDREA WOLBRING –
KERAMIK & TÖPFERBEDARF GMBH & CO. KG

Parsdorferstraße 1a
D-85598 Baldham bei München

☎ +49 (0)8106-3 39 97

Fax: +49 (0)8106-10 25

info@keramikbedarf-online.de

www.keramikbedarf-online.de



COLORS4CERAMIC - DUNCAN EUROPA
GROSSHANDEL FÜR KERAMIKBEDARF

Duncan

by Colors4Ceramic

XIEM TOOLS^{USA}

Industriestr. 28

D-91227 Diepersdorf b. Nürnberg

☎ +49 (0)9120-180 94-0

Fax: +49 (0)9120-180 94-22

kontakt@duncan.de

www.duncan.de

Öffnungszeiten: Di - Fr 9 - 16 Uhr

Die europäische Zentrale für Duncan und Xiem-Tools befindet sich im Keramik-Kraft Gebäude. Weitere Vertretungen sind

Ceraline, HobbyCeram, Creative Par. Nat. Artcraft, Starlite, Orton. Hier können Sie alle aktuellen Duncan Produkte sehen. Der Verkauf geht nur an Ceramic-Cafés und Keramikbedarfsfirmen. Endverbraucher können sämtliche Duncan Produkte im Geschäft von Keramik-Kraft erwerben.

KERAMIK-KRAFT NÜRNBERG
TÖPFEREI- UND KERAMIKBEDARF
 Webshop, Versand, Mega-Ladengeschäft

KERAMIK KRAFT



Industriestr. 28
 D-91227 Diepersdorf b. Nürnberg

☎ +49 (0)9120-18 46-0

Fax: +49 (0)9120-18 46-22

hallo@keramik-kraft.de

www.keramik-kraft.de

Öffnungszeiten: Di - Fr 9.00 - 17.30 Uhr,
 Sa 9.00 - 13.00 Uhr

Einer der größten und schönsten Töpferbedarfsflächen bietet Ihnen auf 850 qm, 120 Töne von: G&S, Fuchs, SiO₂ & Witgert. 2000 Glasuren u.a. von Botz, Duncan, Knops, Spectrum, Welte. Brennöfen von Kitec, Pyrotec, Nabertherm und Rohde...und nochmal viele, viele Artikel zum Töpfern.

TOP-Beratung, denn wir sind für die Keramik seit 30 Jahren Feuer & Flamme. Gutscheine in allen Filialen gültig, eig. Kundendienst, Lieferservice, Brennofen- Aufstellservice siehe Anzeige KBS, Brennservice, Parkplätze, nur 5 km zur Autobahn. Grundlagen- und Profiworkshops. 256 Seiten Farbkatalog

WILKE KERAMIK

WILKE-
KERAMIK
 Fachhandel für
 Töpferbedarf

St. Leonhard Wilke

Pestalozzistraße 19

D-93173 Wenzenbach bei Regensburg

☎ +49 (0)9407-95 71 33

Mobil +49 (0)172-8 92 46 59

info@wilke-keramik.de

www.wilke-keramik.de

FRANKREICH

KERAMIK-KRAFT
BÜRO FRANKREICH
TÖPFEREI- UND KERAMIKBEDARF

KERAMIK KRAFT

F-67170 Brumath b. Strasbourg

☎ +33 (0)782 07 74 47

Fax: +33 (0)955 64 80 08

france@keramik-kraft.com

www.keramik-kraft.fr

Öffnungszeiten: Mo - Fr 8.30 - 13.00 &
 14.00 - 17.30 Uhr

256 Seiten Farbkatalog in Deutsch mit französischem Indexverzeichnis.

Kein Ladenverkauf.

NIEDERLANDE**GERSTAECKER ROTTERDAM
GERSTAECKER HAROLDS B.V.**

Burgemeester van Walsumweg 730
 NL-3011 MZ Rotterdam
 ☎ +31 (0)10-412 05 12
verkoop@harolds.nl
www.gerstaecker.nl

ÖSTERREICH**GERSTÄCKER KÜNSTLERFACHMARKT
WIEN**

Gerstaecker 
 Das Beste für Ihre Kunst

Margaretenstraße 113
 A-1050 Wien
 ☎ +43 (0)1-9 05 47 18
 Fax: +43 (0)1-9 05 47 19
www.gerstaecker.de

Öffnungszeiten: Mo - Fr 9.30 - 18.30 Uhr,
 Mi 9.30 - 19.30 Uhr, Sa 9.30 - 17.00 Uhr
 Neben einer großen Auswahl im Töpferei-
 und Keramikbedarf finden Sie in unserem
 Künstlerfachmarkt Wien mehr als 25.000
 Artikel rund um die Kunst, eine große
 Rahmenabteilung mit Werkstattservice,
 ein umfangreiches Modellbau-Sortiment,
 vielfältiges Kreativmaterial und eine gut
 sortierte Buchabteilung.

KERAMIKBEDARF – ING. SKOKAN GMBH

Alfred Skokan
 Rauchgasse 33
 A-1120 Wien
 ☎ +43 (0)1-8 17 56 56
 Fax: +43 (0)1-8 17 56 57
keramikbedarf@skokan.at | www.skokan.at

**KERAMIK-KRAFT ÖSTERREICH
 TÖPFEREI- UND KERAMIKBEDARF
 Webshop, Versand, Mega-Ladengeschäft**



Energiestraße 10
 A-2540 Bad Vöslau (20 km südl. Wien)
 ☎ +43 (0)2252-25 15 57 | Fax: -25 19 34
info@keramik-kraft.at | www.keramik-kraft.at
 Öffnungszeiten: Di - Fr 9.00 - 17.30 Uhr,
 Sa 9.00 - 13.00 Uhr
 600qm, 90 Tone von: G&S, Fuchs, SiO₂ &
 Witgert. Glasuren u.a. von Botz, Duncan,
 Knops, Spectrum, Welte. Brennofenausstel-
 lung von Kittec, Nabertherm und Rohde...
 und noch viele, viele Artikel zum Töpfern.
 TOP-Beratung, denn hier töpfern die Mit-
 arbeiter selbst oder sind ausgebildete Kera-
 miker. 256 Seiten Farbkatalog. Gutscheine
 in allen Filialen gültig, Web-Bestell-Service,
 Umtausch in allen Filialen, Kundendienst &
 Brennofen-Aufstellservice siehe KBS, Brenn-
 service, Lieferservice, Kurse, Parkplätze, nur
 1km zur Autobahn A2

KÜNSTLERFACHMARKT IN LINZ (A)
GERSTÄCKER LINZ GMBH

Gerstaecker 
 Das Beste für Ihre Kunst

Peter-Behrens-Platz 9 – 10,
 (Zufahrt Ludlgasse 16)
 A-4020 Linz

☎ +43 (0)732-27 20 22 0

info@gerstaecker-linz.at

www.gerstaecker.at/linz

Öffnungszeiten: Mo - Fr 9.30 - 18.30 Uhr,
 Sa 9.30 - 16.00 Uhr

Neben einer großen Keramik- und Specksteinabteilung finden Sie in unerem Künstlerfachmarkt Linz mehr als 30.000 Produkte rund um Kunst.

ING. LEHRER GESMBH – TÖPFEREIBEDARF

LEHRER
 TÖPFEREIBEDARF

Paschinger Straße 4

A-4060 Leonding

☎ +43 (0)732-67 44 30-0

Fax: +43 (0)732-67 44 30 25

office.lehrer@keramik.at

www.keramik.at | shop.keramik.at

Öffnungszeiten: Mo - Mi, Fr 8.00 - 12.00
 und 13.00 - 17.00 Uhr, Do 8.00 - 12.00 und
 13.00 - 18.00 Uhr, Sa 9.00 - 12.00 Uhr

KÜNSTLERFACHMARKT IN DORNBIRN
GERSTAECKER VORARLBERG GMBH

J.-G.-Ulmer-Straße 6

A-6850 Dornbirn

☎ +43(0)5572-211 00 | Fax: -211 00-6

office@farbenlaube.at

www.farbenlaube.at

Öffnungszeiten: Mo - Fr 9.00 - 18.00 Uhr,
 Sa 9 - 13 Uhr

In unserem Künstlerfachmarkt in Dornbirn (ehemals Farbenlaube) finden Sie neben einer großen Auswahl aus dem Töpferei- und Keramikbedarf mehr als 14.000 Artikel rund um die Kunst. Aber auch über 100 Kursveranstaltungen vom Workshop bis zur Malreise gehören in Dornbirn zum Angebot.

ING.TRIPP + PARTNER OG

Hannes Tripp

 **KERAMIK
 BEDARF**
www.keramikbedarf.net

Hausmannstättener Straße 33

A-8072 Fernitz bei Graz

☎ +43 (0)3135-463 42

Fax: +43 (0)3135-478 80

office@keramikbedarf.net

www.keramikbedarf.net

ING. LEHRER GESMBH - TÖPFEREIBEDARF

LEHRER
 TÖPFEREIBEDARF

Trattengasse 19

A-9500 Villach

☎ +43 (0)4242-2 94 04

Fax: +43 (0)4242-2 94 04

office.villach@keramik.at

www.keramik.at

shop.keramik.at

Öffnungszeiten: Mo - Di 13.00 - 18.00 Uhr

Do 13.00 - 19.00 Uhr, Fr 10.00 - 16.00 Uhr

SCHWEIZ

LEHMHUUS AG



Neuhofweg 50
 CH-4147 Aesch BL
 ☎ +41 (0)61-6 91 99 27
lehmhuus@bluewin.ch
www.lehmhuus.ch



LEHMHUUS AG
 BEIM TÖPFERN GUT BERATEN

Ton Glasuren Brennöfen
 Der Töpfereibedarf
 für die ganze Schweiz

www.lehmhuus.ch / Tel. +41 - 061 691 99 27

GERSTAECKER SCHWEIZ AG

Gerstaecker 
 Das Beste für Ihre Kunst

Gallusstraße 81
 CH-4603 Olten
 ☎ +41 (0)62-20 60 000
 Fax: +41 (0)62-20 60 003
info@gerstaecker.ch
www.gerstaecker.ch

MICHEL KERAMIKBEDARF

michel
 KERAMIKBEDARF
www.keramikbedarf.ch

Peter Michel
 Lerchenhalde 73
 CH-8046 Zürich
 ☎ +41 (0)44-3 72 16 16
 Fax: +41 (0)44-3 72 20 30
info@keramikbedarf.ch
www.keramikbedarf.ch

BODMER TON AG

bodmer ton

Holzrüti 1
 CH-8840 Einsiedeln
 ☎ +41 (0)55-418-28 58
 Fax: +41 (0)55-418-28 68
info@bodmer-ton.ch
www.bodmer-ton.ch

TIERE UND FIGUREN AUS TON

Grundlagen für Einsteiger

Susan Halls

Menschliche Figuren und freistehende Tiere zu modellieren mag sich ein Keramik-Anfänger kaum zutrauen. Doch Susan Halls zeigt, dass man davor keine Angst haben muss: Sie gliedert den Prozess in überschaubare Schritte und stellt einfache dreidimensionale Elemente aus Formen wie Röhren, Schalen und Platten her. Wenn Sie jemals eine Teigplatte ausgerollt, mit Daumen, Zeigefinger und Mittelfinger einen Kuchenrand in die Höhe gepupft oder eine Rolle aus Ton gedreht haben, können Sie sich an wunderbaren Projekten wie einem Schwein, einem Hund, einem Pferd oder einem Portrait versuchen.

Koblenz. 2012. 128 Seiten, 320 farbige Abbildungen
8 Zeichnungen. Format 28,6 x 22,3 cm, gebunden
ISBN 978-3-936489-39-2

Art.Nr. 1453

€ 24,90

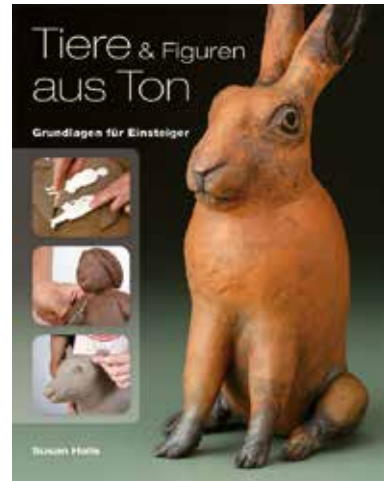

PORTRÄTS IN TON

Anatomie & Ausdruck

Philippe & Charisse Faraut

Über 550 Fotos von 65 verschiedenen Skulpturen führen Sie durch eine Reihe von aufeinander aufbauenden Übungen. Dieser Text ist eine unschätzbare Wissensquelle für Studenten, Maler, Illustratoren, forensische Künstler und Plastiker, die daran interessiert sind, das menschliche Gesicht genau abzubilden. Anfängern bietet die Schritt-für-Schritt-Methode die Möglichkeit, schnelle Ergebnisse zu erzielen und sich zugleich solide Grundkenntnisse in Anatomie anzueignen. • Illustrationen und Übungen zum Modellieren der Knochen und Muskeln von Kopf und Schultern. • Techniken für das Modellieren einzelner Gesichtspartien.

• Hinweise, wie man die häufigsten Fehler berichtigen kann. • Schritt-für-Schritt-Anleitungen für die Arbeit mit Flächen. • Tipps, wie sich eine zerbrochene Plastik reparieren lässt. Koblenz. 2012. 213 Seiten, 550 schwarz-weiß Abbildungen, gebunden, Format 28,7 x 22,2 cm, ISBN 978-3-936489-45-3

Art.Nr. 1462

€ 29,90



NAMEN INDEX

A	
Adamek-Schrievers, Elke, Bissingen	80
Agir Céramique, Ariane Coissieux, F-Alzon	127, 142
Ahn, Stephanie, Bielefeld	43
Aißlinger, Stephan, Köln	58
Akademie für Gestaltung und Design, München	126
Alber, Frauke, Bremen	39
Alber, Reinhold, Kaufungen	45
Allgäuer Keramik, Sonthofen-Altstädten	94
Alpen-Adria-Keramikmarkt, A-Villach	206
Altzweig, Susanne, Höhr-Grenzhausen	64
Alzey Töpfermarkt, Alzey	197
Ameln, Werner, Panketal	26
Andrea Wolbring, Keramik & Töpferbedarf GmbH & Co. KG, Baldham bei München	224
André Kirbach Kunsthandel, Düsseldorf	171
Andres, Lena, Waldkirch	86
Anthony, Else & David, Meckesheim	82
Apel, Katrin, Kassel	44
Argillá Italia, IT-Faenza	205
Armbruster, Moni, Nürtingen	78
Artwork4you-OnlineGalerie, Tuttlingen	176
Atelier Terra Cara, Esslingen am Neckar	140
Atelier Wanda Stehr Art and Crafts, Tornesch	136
Auer, Thomas-Maximilian, Passau	99
Augarten Keramik & Porzellan, A-Wien	206
B	
Bablok, Karin, Hamburg	32
Bach, Tina, Oberuckersee	27
Bareiß, Eveline, Reilingen	76
Bauer, Günther, A-Kirchberg am Wechsel	109
Bauer-Mayerhofer, Sabine, A-Krems	109
Bauer, Susanne, Chemnitz	19
Bausch, Irmgard, Freiburg	86
Bayer, Margit, Eltville Rauenthal	74
Becker, Antje, Berlin	22
Becker, Jutta, Karlsruhe	82
Beim Storchenest, A-Lutzmannsburg	144
Benndorf, Petra, Fresendorf	28
Berger, Lilli, A-Gleinstätten	112
Berlin Töpferkunstmarkt, Berlin	190
Biehne, Claudia, Leipzig	13
Bild-Werk Frauenau e.V., Frauenau	141
Blefgen, Dieter, Arnsberg	69
Böddecker, Mia, Ruppolding	90
Bodmer Ton AG, CH- Einsiedeln	228
Boerner, Susanne, Ransbach-Baumbach	67
Bohlmann, Caroline, Eschwege	48
Böhm, Ulrike, Dresden	11
Böhnel, Leonie, Weigendorf/Haunritz	98
Bolz, Iris, Kaarst	53
Börkey Keratech GmbH, Berlin	210
Börnicker, Angelika, Adelsdorf	99
Bossy, Tuilerie, F-Gardanne	104
Botz GmbH, Münster	213
Breiter, Frank, Kaufungen	45
Breithor, Sabine, Michendorf	24
Bremer, Ulla, Angelburg-Gönnern	47
Broistedt, Susann, Hornburg	49
Brückner, Regina, Leipzig	13
Brüggemann, Antje, Schenkklengsfeld	48
Brunngass Keramik, CH-Zürich	184
Buhk, Helga, Fahrdrorf / Schlei	36
Burberg, Martin, Jesberg-Hundshausen	46
Bürgeler Töpfermarkt, Bürgel	189
Burger, Ralf, Aidling	140, 153
Burg Giebichenstein Kunsthochschule Halle	122
By Noa GmbH, CH-Thalwil	185
C	
Carl Jäger, Hilgert	216, 218
Ceramica, Magstadt	222
Claussen-Daw, Regina, Delmenhorst	38
Clay Art Tours, Aidling	153
ClayArt Tours, Aidling	140
Clay Museum of Ceramic Art Denmark, DK-Middelfart	165
Coissieux, Ariane, F-Alzon	105
Comello, Marie-Josée, Aachen	60
Commandeur, Ursula, Castrop-Rauxel	54
Corrieri, Edith, CH-Piazzogna	116
C.R.E.T.A. , IT-Rome	149
Creußen Internationaler Töpfermarkt	204
D	
da Costa, Hozana Gomes, Leonberg	78
Dambrowski, Ursula, Geldern	54
Dannhus, Annette, Celle	39
Darmsheimer Töpfermarkt, Sindelfingen-Darmsheim	199
Debus, Monika, Höhr-Grenzhausen	64
Degenhardt, Heidi, Wannweil	80
De Wayne, Ross, Berlin	20
Die Neue Sammlung, München	177
Diessener Töpfermarkt am See, Diessen am Ammersee	203
Dill-Franke, Hildegard, Kaiserslautern	76
Dogoliatskaia, Julia, Bonn	60
Domiczek, Renato, CH-Rasa / Centovalli	116
Dornbusch, Karin, Sankt Augustin	61
Drehpunkt, Keramikschule Landshut,	140
Dresden Keramikmarkt, Dresden	188
Duncan Europa, Colors4Ceramic, Diepersdorf	224
Duncombe-Thüring, Christine, Wiesbaden	73
Dunkel, Reinhard, Wennigsen	42
Dupont, Martine, Lindar	59

E		Grazer Töpfermarkt, A-Schwanberg	206
Ebenbeck, Anna, Kallmünz-Traidendorf	99	Grimm, Carola, Berlin	21
Eickhoff, Cornelia, Borgholzhausen	44	Grimm-Müller, Hanna, Heidenheim	97
Eigenmann, Philipp, Li-Nendeln	106	Grothe Rohstoffe GmbH & Co. KG, Keramikbedarf, Bückeberg	212
Einecke, Klaus, Diekholzen	42	Grottenthaler, Rupert, Nandlstadt	93
Emsländischer Töpfermarkt, Meppen	193	Grundmann, Dana, Schierke	50
Etäreri, Selma, A-Graz	111	Grüneke, Anna Heike, Wustrow-Blütlingen	40
Euregio-Keramikmarkt, B-Raeren	188	Gyr, Margrith, CH-Degersheim	117
Europäisches Museum für Modernes Glas, Rödental	179	H	
European Ceramic, NL- Oisterwijk	150	Haese, Angela, Berlin	23
Europ. Keramikmarkt Höhr-Grenzhausen, Höhr-Grenzhausen	198	Haidinger, Johann, A-Kleinzell	110
Ewelt, Ule, Grünberg-Stangenrod	46	Hainer Töpfermarkt, Dreieich-Dreieichenhain	198
F		Halberstädter Töpfermarkt, Halberstadt	192
Fachschule f. Keramik und Ofenbau, A-Stoob	128	Hallescher Töpfermarkt, Halle	188
Flach, Claudia, Dachau	92	Hanau, Internationaler Keramikmarkt, Hanau	198
Flörsheim am Main Töpfermarkt	198	Hartmann, Heidi, Lingen	57
Förderverein Internationales Keramiksymposium		Hartwig, Rieke, Krefeld	55
Römhild e.V., Römhild	141	Hasenberg, Ines, Siegburg	60
Frechener Töpfermarkt, Frechen	194	Hauser, Regula, CH-Cornol	113
Freie Kunstakademie Nürtingen, Nürtingen	126	Heger, Emil, Höhr-Grenzhausen	64
Frenger, Ulla, Reutlingen-Gönningen	79	Heid, Nathalie, CH-Bern	114
Fuchs, Irmgard, Göhren	29	Heise, Uta, Ulm	96
Fürzüg Art & Design, CH-Schaffhausen	129	Helmut Rohde GmbH, Prutting	223
G		Hemberle, Ulrike & Gerhard, Ostrach	95
Galerie Handwerk, München	177	Hendik, Kerstin, Karlsruhe	83
Galerie im Grünen, Hunding	178	Hermans, Günter und Niki, Mitterskirchen	92
Galerie Klosterformat, Rostock	168	Herrmann, Constanze, Dresden	10
Gärtner-Freund, Silvia, A-Bürmoos	111	Hess-Wittwer, Elsbeth, CH-Laupen	117
Gehrling, Maria, Aachen	59	Hiepler-Metz, Isabella, Ortenberg	72
Gerstäcker-Bauwerk GmbH, Künstlerfachmarkt, Karlsruhe	223	Hilpert, Petra, Ratingen	52
Gerstäcker, Gustav Jerwitz Künstlerbedarf, Hamburg	210	Hinder, Andreas, Höhr-Grenzhausen	64
Gerstäcker Künstlerfachmarkt, A-Wien	226	Hinz, Christine, Waldems-Bermbach	75
Gerstäcker Künstlerfachmarkt, Bremen	211	Hirth, Gila, Esslingen	81
Gerstäcker Künstlerfachmarkt, Dresden	210	Hitzblech, Christine, Stutensee-Spöck	83
Gerstäcker Künstlerfachmarkt, Eitorf	215	Hoenge, Christiane, E-Llucmajor	145
Gerstäcker Linz GmbH, A-Linz	227	Holzapfel, Claudia, Troisdorf	61
Gerstäcker München GmbH, München	223	HTBLVA Graz - Ortweinschule, A-Graz	128
Gerstaecker Harolds B.V., NL-Rotterdam	226	Hudson, Janine, F-Nice	104
Gmunden Österreichischer Töpfermarkt, A-Gmunden	206	Hunger, Sabina Susann, Sindelfingen	78
Goepen-Mihlan, Petra, Köln	59	Huppertz, Ulf, Bockenheim	75
Goerg, Martin, Höhr-Grenzhausen	64	I	
Goerg & Schneider GmbH u. Co. KG, Siershahn-Westerwald	218	Iff, Fränzi, CH-Winterthur	145
Gottfried-Riemerschmid, Nicola, Coburg	101	Ilshofen Töpfermarkt	200
Grade, Martin und Julia, Werder	23	Ing. Lehrer GesmbH Töpfereibedarf, A-Leonding	227
Graebner, Mathias, Rimsting/Chiemsee	90	Ing. Lehrer GesmbH - Töpfereibedarf, A-Villach	227
Graf, Daniel, Korswandt	27	Ing. Skokan GmbH - Keramikbedarf, A-Wien	226
Graf, Marianne + Hartmut, Vechta	56	Institut European des Arts Céramiques, F- Guebwiller	127
Grassi Museum für Angewandte Kunst, Leipzig	165	Iznanger Töpfermarkt, Iznang	200

J			
Jansen, Angelika, Brüggem	52	Keramikwerkstatt in der Fabrik, Freiburg	140
Johannes-Diakonie Mosbach, Schwarzach	222	Keramikwerkstatt Schlosserhus Volkshochschule	
Johannes Gerstäcker Verlag GmbH, Eitorf	215	Rankweil, A-Rankweil	143
Jordy, Alfred, Oldenswort	37	Keramion, Frechen	172
Jung, Ingrid und Frank, Münchwald	63	Kienast, Evi, CH-Winterthur	184
K		Kießig, Tatjana, Berlin	23
Kaas, Barbara, Höhr-Grenzhausen	64	Kirchmair, Helene, A-Tulfes	111
Kaffiné, Petra u. Hans-Peter, Hillscheid	66	Klein, Karin, Kleinblittersdorf	75
Kallenbach, Susanne, Felde	35	Klement, Edeltraud Kuna, Niedernberg	73
Kamber-Brüschweiler, Doris, CH-Therwil BL	114	Klett-Drechsel, Johannes, Fredelsloh	48
Karoly, Angelika, Rottweil	84	Kocak, Bettina, Frankfurt/Main	70
Kästner, Birke, Dalberg	30	Kohlen, Bettina, Korntal	78
Kaufmann, Anita, CH- Silbilingen	116	Kollwitz, Jan, Cismar	33
Kaufmann, Lisa, Retschow	28	Kölner Keramikerkmarkt, Köln	195
Keitel, Reinhard, Weimar	103	Kölner KeramikPreis, Köln	158
Keramikzentrum Tiendschuur, NL-Tegelen	183	Kossdorff, Ucki, A-Altminster	110
Keramikbedarf Zinser, Zellertal-Harxheim	220	Kothgasser, Horst, A-Klagenfurt	112
Keramik Galerie Fanta, Hameln	169	Kranz, Christl, Würzburg-Oberdürrbach	102
Keramikgalerie Terra Rossa, Leipzig	166	Kratz, Guido, Hannover	42
Keramikgruppe Grenzhausen,		Krefeld Pottbäckerkmarkt , Krefeld	193
Höhr-Grenzhausen	139	Kropfitsch, Barbara, A-Wien	107
Keramik Haus Rheinsberg, Rheinsberg	168	Krügernuseum Creußen, Creußen	178
Keramik-Kraft, Büro Frankreich, F-Brumath b.		Krüger, Reimar und Carola, Blankenheim	16
Strasbourg	225	Krull, Franz, Lingen	57
Keramik-Kraft Filiale Aachen, Aachen	214	Künkler-Herok, Heike, Gau-Bischofsheim	62
Keramik-Kraft Filiale Braunschweig,		Kunstsammlung der Veste Coburg, Coburg	179
Cremlingen	212	Kunstuniversität Linz, A-Linz	128
Keramik-Kraft, Filiale Hanau,		Kunstmuseum Bosener Mühle, Bosen	139
Rossdorf-Bruchköbel	219	L	
Keramik-Kraft Filiale Kassel-Göttingen,		Lambrecht, Joachim, Großschönach	96
Hardeggen	212	La Meridiana, IT-Certaldo	142, 150
Keramik-Kraft Filiale Traunstein-Salzburg,		Landesberufschule f. das Keramikerhandwerk,	
Siegsdorf	223	Heide	123
Keramik-Kraft, Hamburg	210	Landesmuseum Zürich, Zürich	184
Keramik-Kraft KBS Brennofen- & Aufstellservice,		Langer, Dagmar, Karlsruhe	82
Hardeggen	212	Langerweher Töpfermarkt, Langerwehe	196
Keramik-Kraft Nürnberg, Diepersdorf	225	Le Blanc, Marie-Annick, Storkow	25
Keramik-Kraft Österreich, A-Bad Vöslau	226	Lehmhuus AG, Töpferschule / Töpfereibedarf,	
Keramik-Museum Berlin (KMB), Berlin	167	CH-Aesch	144, 228
Keramik-Museum Bürgel, Bürgel	166	Lehner, Sybille, A-Riegersburg	112
Keramikmuseum Schloss Oberzell, Oberzell	178	Leutschacher, Martin, Grafing b. München	93
Keramikmuseum Staufen, Staufen	176	Lietz, Dagmar, Berlin	20
Keramikmuseum Weiden, Weiden	178	Limbeck, Michael, Homberg-Ohm	46
Keramikmuseum Westerwald,		Link, Stephanie, Höhr-Grenzhausen	65
Höhr-Grenzhausen	173	Litsch, Bernhard, Odenwald	76
Keramikpanorama, CH-Murten	207	Litter, Selma, Behrendsdorf	35
Keramikpreis 2018 der Frechener Kulturstiftung,		Lörch-Rohmfeld, Beate, Haßmersheim	81
Frechen	158	Luchtman, Erika und Uwe, Steyerberg	43
Keramik.um Fredelsloh, Fredelsloh	170	Lücke, Gisela, Unna	69
Keramik und Töpferschule Gordola,		Ludwig, Sylvia, Pingelshagen	30
CH-Gordola	144	Luedecke, Hermann, Meckenbeuren	95
Keramikwerk Offenes Keramikwerk,		Lüpke-Dolny, Gudrun, Koblenz	63
Kurse & Brennservice, CH-Winterthur	145	Lutz, Gerhard, Niederalteich	100

M		Ofen- und Keramikmuseum	167
Maerkte Info, Prien a. Chimsee	201	Oldenburg, Internationalen Keramiktage	191
Mailaden, Berlin	22	Ostendorf, Karin, Bad Vilbel	70
Martensen, Karin, Stoltebüll	35	Otarashvili-Becher, Nona, Freiburg	85, 140
Martin, Elena, Dresden	10	Otto, Anke H., Bad Zwischenahn	37
Martini, Andrea, Altdorf	98	Otto, Ina, Braunschweig	49
Mattle, Bernarda, CH-Werdenberg	118	P	
Mehrling, Sylvia, Nidderau	71	Paderborn Keramikmarkt, Paderborn	192
Meile, Nicole, CH-Oberstetten	117	Pagel, Elena, Dresden	10
Meissl, Walter u. Michaela, A-Wien	106	Panser, Matthias, Schwielowsee	24
Meppener Kunstkreis e.V., Meppen	138	Patlán, Ingrid u. Carlos, Niederalteich	100
Mero-Gafner, Barbara, CH-Laupen	117	Peitz, Ekaterina, Schleiz	18
Meyer, Hans-Peter, Bischofswerda	12	Pelz, Beate, Berlin	20
Michaelis, Dörte, Neuburg	34	Petersilge, Katarina, Immenhausen	45
Michel Keramikbedarf, CH-Zürich	228	Peter, Sybille, Goslar	50
Minichbauer, Elisabeth, A-Stockerau	108	Pfalzpreis für Kunsthandwerk, Kaiserslautern	159
Mittelbach, Ursula, Emmelshausen	67	Pfefferkorn, Beate, Dresden	11
Möbius, Annette, Jena	17	Pipping-Rabe, Marianne, Delmenhorst	38
Möbius, Mira, Halle	15	Planke, Jens-Peter, Lenzen	30
Möller, Christoph, Diessen	93	Plöger, Ragnhild & Gerd, Grabensee	34
Motz, Marcus, Königs Wusterhausen	25	Porzellanikon Staatliches Museum für Porzellan, Selb	178
Mueller, Arthur, Höhr-Grenzhausen	65	Poschlod, Mechthild, Kassel	44
Müller, Andrea, Aschaffenburg	72	Potterria, A-Wien	143
Munz, Angela, Welzheim-Aichstrut	80	Potzel, Eva, Thurnau	101
Münzer Großhandel, Bastel-, Schmuck- und Töpferbedarf, Emsdetten-Hembergen	214	Protzmeyer, Susanne, Berlin	21
Museum Deutscher Fayencen im Schloss Höchstädt, Höchstädt	177	Pühmeyer, Gaby, Esslingen	81
Museum für Angewandte Kunst, Köln	173	Pühmeyer, Gaby, Esslingen am Neckar	140
Museum für Franken, Würzburg	180	Puschmann-Diegel, Sabine, Frechen	58
Museum Kellinghusen, Kellinghusen	169	Putsch-Grassi, Karin, IT-Reggello	106
Museum Schloss Fürstenberg, Fürstenberg	170	Q	
Museum Schloss Glücksburg, Römhild	180	Quincke, Gudrun, Essen	54
Muthesius Kunsthochschule, Kiel	123	R	
N		Radstadt Kunsthandwerksmarkt, A-Radstadt	206
Naerger, Cornelia, Minden	43	Radtke, Gitta, Nettetal-Hinsbeck	52
Najorka, Kathrin, Krauschwitz	13	Raku - Art, CH-Winterthur	184
Nakath, Elke, Behrendorf	35	Reichmann, Günter, Bürgel	16
Naue-Müller, Ute, Dresden	11	Reuter, Elisabeth, Friedberg	71
Nepo-Stieldorf, Gabriela, A-Innsbruck	111	Rheinsberg Internationale Keramiktage & Töpfermarkt, Rheinsberg	190
Niederrheinischer Keramikpreis, Krefeld	157	Riedinger, Ayca, Klotten	69
Niedersächsischer Staatspreis für das gestaltende Handwerk, Hannover	157	Rieger, Armin, Bergfeld Kr. Güstrow	29
Nonnenmacher, Heide, Nattheim	97	Ripke-Bolinus, Ingrid, Worpsswede	38
Novak, Neza, A-Bad Eisenkapel	113	Ritschl-Baumgartner, Christa, Bad Tölz	91
Internationale Kunstakademie, Heimbach / Eifel	139	Röder, Bodo, Bickenbach	73
Nusser, Sabine, Kempten	93	Romanowski, Bob, Wustrow-Blütlingen	40
Nydegger, Hansueli, CH-Oberdiessbach	114	Rosenbach, Sabine, Wiesbaden	73
O		Roßmann, Fritz, Höhr-Grenzhausen	64
Oberhöchstädter Keramik, Kronbergmarkt	198	Rost, Ulrike, Markranstädt	14
Oberthaler Töpfermarkt, Oberthal	199	Rückert, Claudia, Bockelwitz	14
Oberwelland, Annette, Bünde	43	Rund um Ton, Marga Gründel, Saarbrücken	220
		Rust, Britta, Huntlosen	37

S		Stoy, Olaf, Freital	12
Saffer, Julia, Höhr-Grenzhausen	65	Studio Galerie Berlin, Berlin	167
Sälzer, Michael, Brennöfen für die Keramik,		Sturm-Kerstan, Beatrix, Kandern	88
Kaub - Viktoriastollen	68, 218	Süddeutscher Töpfermarkt,	
Salzwedel, Christina, Halle	15	Landsberg am Lech	201
Schaal, Hilde, Schlierschied	62	Swodenk, Angelika, Eberswalde	25
Schäfer, Marianne, Koberg	34	T	
Schattka-Steinbruch, Anne, Boizenburger Land	26	Tantow, Änne, Remse	18
Scheier, Stefanie, Berlin	21	Taubert, Peter, Straelen	54
Scherl, Brigitte, Warburg	45	Tauscher, Peter, Waldenburg	18
Schipp, Theo, Waldkirch	87	Tehrani, Parviz D., Hamburg	32
Schlegelmilch, Frauke, Legden	153	Thibault, Gabriele & Wolfgang, Oschatz	15
Schließler, Alfred, Eberbach	77	Thiesmeyer, Beate, Kaub-Viktoriastollen	68
Schlossarek, Anne, Bad Rothenfelde	55	Tholen, Elke, Dötlingen	38
Schloss Thurnau Internationaler Töpfermarkt	202	Thumm, Peter, F-Grimaud	105
Schloth, Peter, Lalling	99	Thumm, Peter, Köln	58
Schmid, Catherine, CH-Malters/Blatten	116	Thüringer Keramikmarkt Römhild	204
Schober, Katrin, Hoisdorf-Oetjendorf	33	Thurnheer, Margita, CH-Arlesheim	115
Schoder, Martina, Niederdorfelden	71	Till, Karl-Heinz, Rabenau	47
Schoemig, Claudia, Berlin	21	TonHaus, IT-Bozen	182
Scholl, Manfred, Tittmoring	92	Töpfereimuseum Langerwehe, Langerwehe	173
Schöne, Hendrik, Zittau	12	Töpfereimuseum Raeren, B-Raeren	164
Schönert, Annekatrin, Dreitzsch	17	Töpferkurse - Drehkurse Cornelia Eickhoff,	
Schöpping, Claudia, Berlin	22	Borgholzhausen	138
Schule für Gestaltung Bern+Biël, CH-Bern	129	Töpferkurse und Keramikworkshops,	
Schwarte, Annette, Freiburg	85, 140	Moni Armbruster, Nürtingen	139
Schwarze, Mathies, CH-Oeschgen	115	Töpfermarkt am Darß-Museum,	
Schweikhard, Karin, Homberg-Ohm	46	Ostseebad Prerow	190
Schwerin Töpfermarkt, Dalberg	191	Töpfermarkt Schloss Rheydt,	
Schwittmann-Schops, Antje, Krefeld	55	Mönchengladbach	193
Segger, Ines, Bockenheim	75	Töpfermuseum Duingen, Duingen	169
Seglins, Aris, Abenberg	98	Töppe-Zenker, Petra, Kapellendorf	103
Sehnert, Karin, Leipzig	14	Traunstein Töpfermarkt, Traunstein	201
Sengle, Guido, Kassel	44	Treiber, Jörg, Ettenheim	84
Sibelco, Ransbach-Baumbach	218, 219	Trinkl, Daniela, A-Wien	108
Siegburger Keramikmarkt, Siegburg	197	Tüting, Elisabeth, Ankum	56
Siewert, Elke, Sankt Augustin	61	U	
Sigmund-Servetti, Martina, Heilbronn	81	Uciechowski, Michael, Keramik-Brennöfen,	
Siol, Verena, Oranienburg	26	Bremen	211
Skirde, Armin, Höhr-Grenzhausen	66	Unrath-Ruof, Amei, Baltmannsweiler	81
Skulpturen und Miniaturen Museum,		Urtz, Myriam, A-Waldenstein	109
Ransbach-Baumbach	174	V	
Speck, Susanne, Dorstadt	49	Van Der Donk, Melanie, A-Wien	107
Splitzgerber, Imke, Boren	35	Velte, Christine, Immenstadt	94
Springorum-Köfen, Dörte, Mönchengladbach	52	Verschl, Ines, Emmendingen	87
Staatliche Fachschule für Keramikgestaltung und		Vogel, Gudrun, Geisenheim	74
Keramiktechnik, Höhr-Grenzhausen	124	von Martens, Guido, Brieselang	24
Staatspreis Gestaltung Kunst Handwerk,		W	
Stuttgart	159	Wachter, Carolin, Werder	23
Stark, Ruth, B-Kelmis	104	Wächter, Falk, Bürgel	17
Stehr, Wanda, Tornesch-Ahrenlohe	36	Wagner, Mike, Werder	23
Steinbach, Inka, Escheburg	32	Waldenburg Töpfermarkt, Waldenburg	189
Stillhart, Catherine, CH-Winterthur	145	Walter-Gebauer-Keramikpreis, Bürgel	156
Stoschek, Marita, Meppen	56	Walther, Marion, Mühlhausen	103

Wanderreise für Freunde, Legden	153	Alzon /F	
Waning, Irmgard, Freiburg	85	Ariane Coissieux	105
Weber, Anette, Potsdam	23	Angelburg-Gönnern.....	
Weingarten, Markus, Römhild	102	Bremer, Ulla	47
Wendel Tec GmbH, Grasberg	211	Ankum.....	
Werkschule - Werkstatt für Kunst und		Tüting, Elisabeth	56
Kulturarbeit e.V., Oldenburg	136	Arlsheim /CH.....	
Wessels, Nicole, Eppelheim	76	Thurnheer, Margita	115
Westen, Ingrid, Lauenförde	48	Arnsberg.....	
Widmer, Jutta, Karlsruhe	83	Blefgen, Dieter	69
Wieding-Kalz, Maria, Rosendahl-Holtwick	55	Aschaffenburg.....	
Wilke Keramik, Wenzelbach b. Regensburg	225	Müller, Andrea	72
Willmann, Nicole, Friesack	25	Bad Eisenkapel /A.....	
Winde-Pauls, Roswitha, Wotersen	32	Novak, Neza	113
Winter, Claudia, Werder	23	Bad Rothenfelde.....	
Winter, Julia, Werder	23	Schlossarek, Anne	55
Wirth, Teresa, Osterwargau	90	Bad Tölz.....	
Witgert, Arno, Herschbach	218, 219	Ritschl-Baumgartner, Christa	91
Witzmann, Ulrich, Nieder-Olm	61	Bad Vilbel.....	
Wolf, Petra, Brüggen/Bracht	53	Ostendorf, Karin	70
Wuttke, Michael, Landshut	91	Bad Vöslau.....	
Wydra-Jantz, Hanne, Olsberg	69	Keramik-Kraft Österreich	226
Z		Bad Zwischenahn.....	
Zahnhausen, Milada, A-Wullersdorf	108	Otto, Anke H.	37
Zeeden, Renate, Gomaringen	79	Baldham bei München.....	
Ziaja, Maria, Friedrichstadt	36	Keramik & Töpferbedarf GmbH & Co. KG, An-	
Zimmerli, Brigitte, CH-Kölliken	115	drea Wolbring	224
Zinkgraf, Ingrid, Leinsweiler	84	Baltmannsweiler.....	
		Unrath-Ruof, Amei	81
		Behrendsdorf.....	
		Litter, Selma	35
		Nakath, Elke	35
		Bergfeld Kr. Güstrow.....	
		Rieger, Armin	29
		Berlin.....	
		Becker, Antje	22
		Börkey Keratech GmbH	210
		De Wayne, Ross	20
		Grimm, Carola	21
		Haese, Angela	23
		Keramik-Museum Berlin (KMB)	167
		KieBIG, Tatjana	23
		Lietz, Dagmar	20
		Mailaden	22
		Pelz, Beate	20
		Protzmann, Susanne	21
		Scheier, Stefanie	21
		Schoemig, Claudia	21
		Schöpping, Claudia	22
		Studio Galerie Berlin	167
		Töpferkunstmarkt Berlin	190
		Bern /CH.....	
		Heid, Nathalie	114
		Schule für Gestaltung Bern+Biel	129

ORTSINDEX

Aachen.....

Comello, Marie-Josée	60
Gehrling, Maria	59
Keramik-Kraft Filiale Aachen	214

Abenberg.....

Seglins, Aris	98
---------------	----

Adelsdorf.....

Börnicke, Angelika	99
--------------------	----

Aesch /CH.....

Lehmhuus AG, Töpferschule / Töpferbedarf	144, 228
--	----------

Aidling.....

Clay Art Tours, Keramikreisen, Ralf Burger	153
ClayArt Tours, Ralf Burger	140

Altdorf.....

Martini, Andrea	98
-----------------	----

Altmünster /A.....

Kossdorff, Ucki	110
-----------------	-----

Alzey.....

Töpfermarkt Alzey	197
-------------------	-----

Alzon /F.....

Agir Céramique	127
Agir Céramique, Ariane Coissieux	142

Bickenbach		Castrop-Rauxel	
Röder, Bodo	73	Commandeur, Ursula	54
Bielefeld		Celle	
Ahn, Stephanie	43	Dannhus, Annette	39
Bischofswerda		Certaldo / .IT	
Meyer, Hans-Peter	12	La Meridiana	142
Bissingen		La Meridiana, Artist in Residence	150
Adamek-Schrievers, Elke	80	Chemnitz	
Blankenheim		Bauer, Susanne	19
Krüger, Reimar u. Carola	16	Cismar	
Bockelwitz		Kollwitz, Jan	33
Rückert, Claudia	14	Coburg	
Bockenheim		Gottfried-Riemerschmid, Nicola	101
Huppertz, Ulf	75	Kunstsammlung der Veste Coburg	179
Segger, Ines	75	Cornol / .CH	
Boizenburger Land		Hauser, Regula	113
Schattka-Steinbruch, Anne	26	Cremlingen	
Bonn		Keramik-Kraft Filiale Braunschweig	212
Bonner Töpfermarkt	196	Creußen	
Dogoliatskaia, Julia	60	Internationaler Töpfermarkt in Creußen	204
Boren		Krügemuseum Creußen	178
Splittgerber, Imke	35	Dachau	
Borgholzhausen		Flach, Claudia	92
Eickhoff, Cornelia	44	Dalberg	
Töpferkurse, Cornelia Eickhoff	138	Kästner, Birke	30
Bosen		Töpfermarkt Schwerin	191
Kunstzentrum Bosener Mühle	139	Degersheim / .CH	
Bozen / .IT		Gyr, Margrith	117
TonHaus	182	Delmenhorst	
Braunschweig		Claussen-Daw, Regina	38
Otto, Ina	49	Pipping-Rabe, Marianne	38
Bremen		Diekholzen	
Alber, Frauke	39	Einecke, Klaus	42
Gerstäcker Künstlerfachmarkt	211	Diepersdorf b. Nürnberg	
Keramik-Brennöfen Michael Uciechowski	211	Colors4Ceramic - Duncan Europa	224
Brieselang		Keramik-Kraft Nürnberg	225
von Martens, Guido	24	Diessen	
Brüggen		Möller, Christoph	93
Jansen, Angelika	52	Diessener Töpfermarkt am See	202
Wolf, Petra	53	Dornbirn / A	
Brumath b. Strasbourg / .F		Gerstaecker Vorarlberg GmbH, Künstlerfachmarkt	227
Keramik-Kraft	225	Dorstadt	
Bückeberg		Speck, Susanne	49
Grothe Rohstoffe GmbH & Co. KG		Dötlingen	
Keramikbedarf	212	Tholen, Elke	38
Bünde		Dreieich-Dreieichenhain	
Oberwelland, Annette	43	Hainer Töpfermarkt	198
Bürgel		Dreitzsch	
Bürgeler Töpfermarkt	189	Schönert, Annekatriin	17
Keramik-Museum Bürgel	166	Dresden	
Reichmann, Günter	16	Böhm, Ulrike	11
Wächter, Falk	17	Gerstäcker Künstlerfachmarkt	210
Walter-Gebauer-Keramikpreis	156	Herrmann, Constanze	10
Bürmoos / A			
Gärtner-Freund, Silvia	111		

Keramikmarkt Dresden	188	Frechen	
Martin, Elena	10	Frechener Töpfermarkt	194
Naue-Müller, Ute	11	Keramikpreis 2018 der Frechener	
Pagel, Elena	10	Kulturstiftung	158
Pfefferkorn, Beate	11	Keramion	172
Duingen		Puschmann-Diegel, Sabine	58
Töpfermuseum Duingen	169	Fredelsloh	
Düsseldorf		Keramik.um Fredelsloh	170
André Kirbach Kunsthandel	171	Klett-Drechsel, Johannes	48
Eberbach		Freiburg	
Schließler, Alfred	77	Bausch, Irmgard	86
Eberswalde		Galerie Bollhorst	176
Swodenk, Angelika	25	Keramikwerkstatt in der Fabrik	140
Einsiedeln / CH		Otarashvili-Becher, Nona	85
Bodmer Ton AG	228	Schwarte, Annette	85
Eitorf		Waning, Irmgard	85
Gerstäcker Künstlerfachmarkt	215	Fretal	
Johannes Gerstäcker Verlag GmbH	215	Stoy, Olaf	12
Eltville Rauenthal		Fresendorf	
Bayer, Margit	74	Benndorf, Petra	28
Emmelshausen		Friedberg	
Mittelbach, Ursula	67	Reuter, Elisabeth	71
Emmendingen		Friedrichstadt	
Verschl, Ines	87	Ziaja, Maria	36
Emsdetten-Hembergen		Friesack	
Münzer Großhandel	214	Willmann, Nicole	25
Eppelheim		Fürstenberg	
Wessels, Nicole	76	Museum Schloss Fürstenberg	170
Eschwege		Gardanne / F.	
Bohlmann, Caroline	48	Bossy, Tuilerie	104
Essen		Gau-Bischofsheim	
Quincke, Gudrun	54	Künkler-Herok, Heike	62
Esslingen		Geisenheim	
Hirth, Gila	81	Vogel, Gudrun	74
Pühmeyer, Gaby	81	Geldern	
Esslingen am Neckar		Dambrowski, Ursula	54
Atelier Terra Cara, Gaby Pühmeyer	140	Gleinstätten / A.	
Ettenheim		Berger, Lilli	112
Treiber, Jörg	84	Gmunden / A.	
Faenza / IT		Österreichischer Töpfermarkt	206
Argillá Italia	205	Göhren	
Fahrdorf		Fuchs, Irmgard	29
Buhk, Helga	36	Gomaringen	
Felde		Zeeden, Renate	79
Kallenbach, Susanne	35	Gordola / CH	
Fernitz bei Graz / A.		Keramik und Töpferschule Gordola,	
Ing.Tripp + Partner OG	227	Manuela und Elio Corda-Güller	144
Frankfurt/Main		Goslar	
Kocak, Bettina	70	Peter, Sybille	50
Frauenau		Grabensee	
Bild-Werk Frauenau e.V.	141	Plöger, Ragnhild & Gerd	34

Grafring b. München		Höhr-Grenzhausen	
Leutschacher, Martin	93	Altzweig, Susanne	64
Grasberg		Debus, Monika	64
Wendel Tec GmbH	211	Ermert, Joachim	63
Graz / A.		Europ. Keramikmarkt	198, 199
Etäreri, Selma	111	Goerg, Martin	64
HTBLVA Graz - Ortweinschule	128	Heger, Emil	64
Grimaud / F.		Hinder, Andreas	64
Thumm, Peter	105	Kaas, Barbara	64
Großschönach		Keramikgruppe Grenzhausen	139
Lambrecht, Joachim	96	Keramikmuseum Westerwald	173
Grünberg-Stangenrod		Link, Stephanie	65
Ewelt, Ule	46	Mueller, Arthur	65
Guebwiller / F.		Roßmann, Fritz	64
Institut Europeen des Arts Céramiques	127	Saffer, Julia	65
Halberstadt		Skirde, Armin	66
Halberstädter Töpfermarkt	192	Staatliche Fachschule für Keramikgestaltung und Keramiktechnik	124
Halle		Hoisdorf	
Burg Giebichenstein Kunsthochschule Halle	122	Schober, Katrin	33
Hallescher Töpfermarkt	188	Homberg-Ohm	
Möbius, Mira	15	Limbeck, Michael	46
Salzwedel, Christina	15	Schweikhard, Karin	46
Hamburg		Hornburg	
Bablok, Karin	32	Broistedt, Susann	49
Gerstäcker, Gustav Jerwitz Künstlerbedarf	210	Hunding/Zueding	
Keramik-Kraft	210	Galerie im Grünen	178
Tehrani, Parviz D.	32	Huntlosen	
Hameln		Rust, Britta	37
Keramik Galerie Faita	169	Ilshofen	
Hannover		Töpfermarkt in Ilshofen	200
Kratz, Guido	42	Immenhausen	
Niedersächsischer Staatspreis	157	Petersilge, Katarina	45
Hardegsen		Immenstadt	
Keramik-Kraft Filiale Kassel-Göttingen	212	Velte, Christine	94
Keramik-Kraft KBS	212	Innsbruck / A.	
Haßmersheim-Hochhausen		Nepo-Stieldorf, Gabriela	111
Lörch-Rohmfeld, Beate	81	Iznang	
Heide		Iznanger Töpfermarkt	200
Landesberufsschule (LBS) f. das Keramiker- handwerk	123	Jena	
Heidenheim		Möbius, Annette	17
Grimm-Müller, Hanna	97	Jesberg - Hundshausen	
Heilbronn		Burberg, Martin	46
Sigmund-Servetti, Martina	81	Kaarst	
Heimbach/Eifel		Bolz, Iris	53
Internationale Kunstakademie	139	Kaiserslautern	
Herschbach		Dill-Franke, Hildegard	76
Arno Witgert	218	Pfalzpreis für Kunsthandwerk	159
Hilgert		Kallmünz-Traidendorf	
Carl Jäger, Tonindustribedarf	216	Ebenbeck, Anna	99
Hillscheid		Kandern	
Kaffiné, Petra u. Hans-Peter	66	Sturm-Kerstan, Beatrix	88
Höchstädt		Kapellendorf	
Museum Deutscher Fayencen im Schloss Höchstädt	177	Töppe-Zenker, Petra	103

Karlsruhe		Korswandt	
Becker, Jutta	82	Graf, Daniel	27
Hendik, Kerstin	83	Krauschwitz	
Künstlerfachmarkt Karlsruhe		Najorka, Kathrin	13
Gerstäcker-Bauwerk GmbH	223	Krefeld	
Langer, Dagmar	82	Hartwig, Rieke	55
Widmer, Jutta	83	Niederrheinischer Keramikpreis	157
Kassel		Pottbäckermarkt in Krefeld	193
Apel, Katrin	44	Schwittmann-Schops, Antje	55
Poschlod, Mechthild	44	Krems / A	
Sengle, Guido	44	Bauer-Mayerhofer, Sabine	109
Kaub - Viktoriastollen		Kronberg	
Brennöfen für die Keramik, Michael Sälzer	218	Oberhöchstädter Keramikmarkt	198
Sälzer, Michael	68	Lalling	
Thiesmeyer, Beate	68	Schloth, Peter	99
Kaufungen		Landsberg am Lech	
Alber, Reinhild	45	Süddeutscher Töpfermarkt	201
Breiter, Frank	45	Landshut	
Kellinghusen		Drehpunkt	140
Museum Kellinghusen	169	Keramikschule Landshut	126
Kelmis / B		Wuttke, Michael	91
Ruth Stark	104	Langerwehe	
Kempten		Langerweher Töpfermarkt	196
Nusser, Sabine	93	Töpfereimuseum Langerwehe	173
Kiel		Lauenförde	
Muthesius Kunsthochschule	123	Westen, Ingrid	48
Kirchberg am Wechsel / A		Laupen / CH	
Bauer, Günther	109	Hess-Wittwer, Elsbeth	117
Klagenfurt / A		Mero-Gafner, Barbara	117
Kothgasser, Horst	112	Legden	
Kleinblittersdorf		Wanderreise für Freunde, Frauke Schlegelmilch	153
Klein, Karin	75	Leinsweiler	
Kleinzell / A		Zinkgraf, Ingrid	84
Haidinger, Johann	110	Leipzig	
Klotten/Mosel		Biehne, Claudia	13
Riedinger, Ayca	69	Brückner, Regina	13
Koberg		Grassi Museum	165
Schäfer, Marianne	34	Keramikgalerie terra rossa	166
Koblenz		Sehnert, Karin	14
Lüpke-Dolny, Gudrun	63	Lenzen	
Kölliken / CH		Planke, Jens-Peter	30
Zimmerli, Brigitte	115	Leonberg	
Köln		da Costa, Hozana Gomes	78
AiBlinger, Stephan	58	Leonding / A	
Goepen-Mihlan, Petra	59	Ing. Lehrer GesmbH Töpfereibedarf	227
Kölner Keramikmarkt	195	Lindar	
Kölner Keramikpreis	158	Dupont, Martine	59
Museum für Angewandte Kunst	173	Lingen	
Thumm, Peter	58	Hartmann, Heidi	57
Königs-Wusterhausen		Krull, Franz	57
Motz, Marcus	25	Linz / A	
Kortal		Gerstäcker Linz GmbH, Künstlerfachmarkt	227
Fortlaufende offene Werkstatt, B. Kohlen	139	Kunstuniversität Linz	128
Kohlen, Bettina	78		

Llucmajor / E		Nice / F	
Christiane Hoenge	145	Hudson, Janine	104
Lutzmannsburg / A		Nidderau	
Beim Storchennest, Astrid Sanger - Otakar Sliva	144	Mehrling, Sylvia	71
Magstadt		Niederalteich	
Ceramica	222	Lutz, Gerhard	100
Malters / CH		Patlan, Ingrid u. Carlos	100
Schmid, Catherine	116	Niederdorfelden	
Markranstadt		Schoder, Martina	71
Rost, Ulrike	14	Niedernberg	
Meckenbeuren		Klement, Edeltraud Kuna	73
Luedecke, Hermann	95	Nieder-Olm	
Meckesheim		Witzmann, Ulrich	61
Anthony, Else & David	82	Nurtingen	
Meppen		Armbruster, Moni	78
Emslandsischer Topfermarkt	193	Armbruster, Moni, Topferkurse	139
Meppener Kunstkreis e.V.	138	Freie Kunstakademie Nurtingen	126
Stoschek, Marita	56	Oberdiessbach / CH	
Michendorf		Nydegger, Hansueli	114
Breithor, Sabine	24	Obernzell	
Middelfart / DK		Keramikmuseum Schloss Oberzell	178
Clay Museum of Ceramic Art Denmark	165	Oberstetten / CH	
Minden		Meile, Nicole	117
Naerger, Cornelia	43	Oberthal	
Mitterskirchen		Oberthaler Topfermarkt	200
Hermans, Gunter u. Niki	92	Oberuckersee	
Monchengladbach		Bach, Tina	27
Springorum-Kolfen, Dorte	52	Oeschgen / CH	
Topfermarkt Schloss Rheydt	193	Schwarze, Mathies	115
Muhlhausen		Oisterwijk / NL	
Walther, Marion	103	European Ceramic	150
Munchen		Oldenburg	
Akademie fur Gestaltung u. Design Handwer- skammer f. Munchen u. Oberbayern	126	Internationale Keramiktage Oldenburg	191
Die Neue Sammlung	177	Werkschule	136
Galerie Handwerk	177	Oldenswort	
Gerstacker Munchen GmbH	223	Jordy, Alfred	37
Munchwald		Olsberg	
Jung, Ingrid und Frank	63	Wydra-Jantz, Hanne	69
Munster		Olten / CH	
Botz GmbH Keramische Farben	213	Gerstaecker Schweiz AG	228
Keramik-Kraft Filiale Munster	214	Oranienburg	
Murten / CH		Siol, Verena	26
Keramikpanorama	207	Ortenberg	
Nandlstadt		Hiepler-Metz, Isabella	72
Grottenthaler, Rupert	93	Oschatz	
Nattheim		Thibault, Gabriele & Wolfgang	15
Nonnenmacher, Heide	97	Osterwarngau	
Nendeln / LI		Wirth, Teresa	90
Eigenmann, Philipp	106	Ostrach	
Nettetal-Hinsbeck		Hemberle, Ulrike & Gerhard	95
Radtke, Gitta	52	Ostseebad Prerow	
Neuburg		Topfermarkt am Dar-Museum	190
Michaelis, Dorte	34	Paderborn	
		Keramikmarkt Paderborn	192

Panketal.....		Römhild.....	
Ameln, Werner	26	Förderverein Internationales Keramiksymposium	
Passau.....		Römhild e.V.	141
Auer, Thomas-Maximilian	99	Museum Schloss Glücksburg	180
Piazzogna / .CH.....		Thüringer Keramikmarkt Römhild	204
Corrieri, Edith	116	Weingarten, Markus	102
Pingelshagen.....		Rosendahl-Holtwick.....	
Ludwig, Sylvia	30	Wieding-Kalz, Maria	55
Potsdam.....		Rossdorf-Bruchköbel.....	
Weber, Anette	23	Keramik-Kraft Filiale Hanau	219
Prien am Chiemsee.....		Rostock.....	
Maerkte	201	Galerie Klosterformat	168
Prutting.....		Rotterdam / .NL.....	
Helmut Rohde GmbH	223	Gerstaecker Rotterdam	226
Rabenau.....		Rottweil.....	
Till, Karl-Heinz	47	Karoly, Angelika	84
Radstadt / .A.....		Ruhpolding.....	
Kunsthandwerksmarkt Radstadt	206	Böddecker, Mia	90
Raeren / .B.....		Saarbrücken.....	
Euregio-Keramikmarkt	188	Rund um Ton	220
Töpferiemuseum Raeren	164	Sankt Augustin.....	
Rankweil / .A.....		Dornbusch, Karin	61
Keramikwerkstatt Schlosserhus Volkshochschule		Siewert, Elke	61
Rankweil	143	Schaffhausen / .CH.....	
Ransbach-Baumbach.....		Fürzüg Art & Design	129
Boerner, Susanne	67	Schenklengsfeld.....	
Sibelco	218	Brüggemann, Antje	48
Skulpturen u. Miniaturen Museum	174	Schierke.....	
Rasa / .CH.....		Grundmann, Dana	50
Domiczek, Renato	116	Schleiz.....	
Ratingen.....		Peitz, Ekaterina	18
Hilpert, Petra	52	Schlierschied.....	
Reggello / .IT.....		Schaal, Hilde	62
Putsch-Grassi, Karin	106	Schönau / .Odw.....	
Reilingen.....		Litsch, Bernhard Litsch	76
Bareiß, Eveline	76	Schwannberg / .A.....	
Remse.....		Internationaler Grazer Töpfermarkt	206
Tantow, Änne	18	Schwarzach.....	
Retschow.....		Johannes-Diakonie Mosbach	222
Kaufmann, Lisa	28	Schwielowsee.....	
Reutlingen-Gönningen.....		Panser, Matthias	24
Frenger, Ulla	79	Selb.....	
Rheinsberg.....		Porzellanikon	
Keramik Haus Rheinsberg	168	Staatliches Museum für Porzellan	178
RHEINSBERG.....		Siegburg.....	
Internationale Keramiktage & Töpfermarkt		Hasenberg, Ines	60
Rheinsberg	190	Siegburger Keramikmarkt	197
Riegersburg / .A.....		Siegsdorf.....	
Lehner, Sybille	112	Keramik-Kraft Filiale Traunstein	223
Rimsting.....		Siershahn-Westerwald.....	
Graebner, Mathias	90	Goerg & Schneider GmbH u. Co. KG	218
Rödental.....		Silblingen / .CH.....	
Europäisches Museum für Modernes Glas	179	Kaufmann, Anita	116
Rome / .IT.....			
C.R.E.T.A. Rome	149		

Sindelfingen.....		Tulfes / A.....	
Hunger, Sabina Susann	78	Kirchmair, Helene	111
Iznanger Töpfermarkt	200	Tuttlingen.....	
Sindelfingen-Darmsheim.....		Artwork4you-OnlineGalerie	176
Darmsheimer Töpfermarkt	200	Ulm.....	
Sonthofen-Altstädten.....		Heise, Uta	96
Rebstock, Ruth und Hans-Dieter	94	Unna.....	
Staufen.....		Lücke, Gisela	69
Keramikmuseum Staufen	176	Vechta.....	
Steyerberg.....		Graf, Marianne + Hartmut	56
Luchtman, Erika und Uwe	43	Velten.....	
Stockerau / A.....		Ofen- und Keramikmuseum	167
Minichbauer, Elisabeth	108	Villach / A.....	
Stoltebüll.....		Ing. Lehrer GesmbH - Töpfereibedarf	227
Martensen, Karin	35	Villach /A.....	
Stoob / A.....		Alpen-Adria-Keramikmarkt	
Fachschule f. Keramik u. Ofenbau	128	Villach	206
Storkow.....		Waldems-Bermbach.....	
Le Blanc, Marie-Annick	25	Hinz, Christine	75
Straelen.....		Waldenburg.....	
Taubert, Peter	54	Tauscher, Peter	18
Stutensee-Spöck.....		Töpfermarkt Waldenburg	189
Hitzblech, Christine	83	Waldenstein / A.....	
Stuttgart.....		Urtz, Myriam	109
Staatspreis Gestaltung Kunst Handwerk	159	Waldkirch.....	
Tegelen / NL.....		Andres, Lena	86
Keramikcentrum Tliendschuur	183	Schipp, Theo	87
Thalwil / CH.....		Wannweil.....	
By Noa Gmbh	185	Degenhardt, Heidi	80
Therwil BL /CH.....		Warburg.....	
Kamber-Brüschweiler, Doris	114	Scherl, Brigitte	45
Thurnau.....		Weiden.....	
Internationaler Töpfermarkt		Internationales Keramik-Museum	178
im Schloss Thurnau	203	Weigendorf.....	
Potzel, Eva	101	Böhnel, Leonie	98
Tittmoning.....		Weimar.....	
Scholl, Manfred	92	Keitel, Reinhard	103
Tornesch.....		Welzheim-Aichstrut.....	
Atelier Wanda Stehr art and crafts	136	Munz, Angela	80
Tornesch-Ahrenlohe.....		Wennigsen.....	
Stehr, Wanda	36	Dunkel, Reinhard	42
Troisdorf.....		Wenzenbach bei Regensburg.....	
Holzapfel, Claudia	61	Wilke Keramik	225
		Werdenberg / CH.....	
		Mattle, Bernarda	118

Werder	
Grade, Martin und Julia	23
Wachter, Carolin	23
Wagner, Mike	23
Winter, Claudia	23
Winter, Julia	23
Wien / A	
Gerstäcker Künstlerfachmarkt Wien	226
Keramikbedarf - Ing. Skokan GmbH	226
Keramik & Porzellan im Augarten	206
Kropfitsch, Barbara	107
Meissl, Walter u. Michaela	106
Potteria	143
Trinkl, Daniela	108
Van Der Donk, Melanie	107
Wiesbaden	
Duncombe-Thüring, Christine	73
Rosenbach, Sabine	73
Winterthur / CH	
Atelier - Galerie Raku - Art, Evi Kienast	184
Keramikwerk, Fränzi Iff & Catherine Stillhart	145
Worpswede	
Ripke-Bolinus, Ingrid	38
Wotersen	
Winde-Pauls, Roswitha	32
Wullersdorf / A	
Zahnhausen, Milada	108
Würzburg	
Museum für Franken	180
Würzburg-Oberdürrbach	
Kranz, Christl	102
Wustrow-Blütlingen	
Grüneke, Anna Heike	40
Romanowski, Bob	40
Zellertal-Harxheim	
Keramikbedarf Zinser	220
Zittau	
Schöne, Hendrik	12
Zürich	
Landesmuseum Zürich	184
Zürich / CH	
Brunngass Keramik	184
Michel Keramikbedarf	228

IMPRESSUM

Der Keramikführer 2018 – 2020
ist eine Produktion des Verlages

NEUE KERAMIK GmbH
info@neue-keramik.de
www.neue-keramik.de
www.new-ceramics.com

Der Keramikführer erscheint alle zwei bis drei Jahre.

Wenn Sie Interesse haben, mit Ihrer Werkstatt, Ihren Angeboten,
Dienstleistungen, Ihren Produkten oder Veranstaltungen
im Keramikführer vertreten zu sein, wenden Sie sich bitte direkt an
den Verlag **NEUE KERAMIK**.

ISBN 3-932673-20-4

Alle Rechte, auch die der fotomechanischen und
elektronischen Wiedergabe,
Verlag **NEUE KERAMIK** GmbH
Höhr-Grenzhausen

Grafik und Layout: h4-design, Bonn

Druck: ARNOLD group, Am Wall 15, 14979 Großbeeren

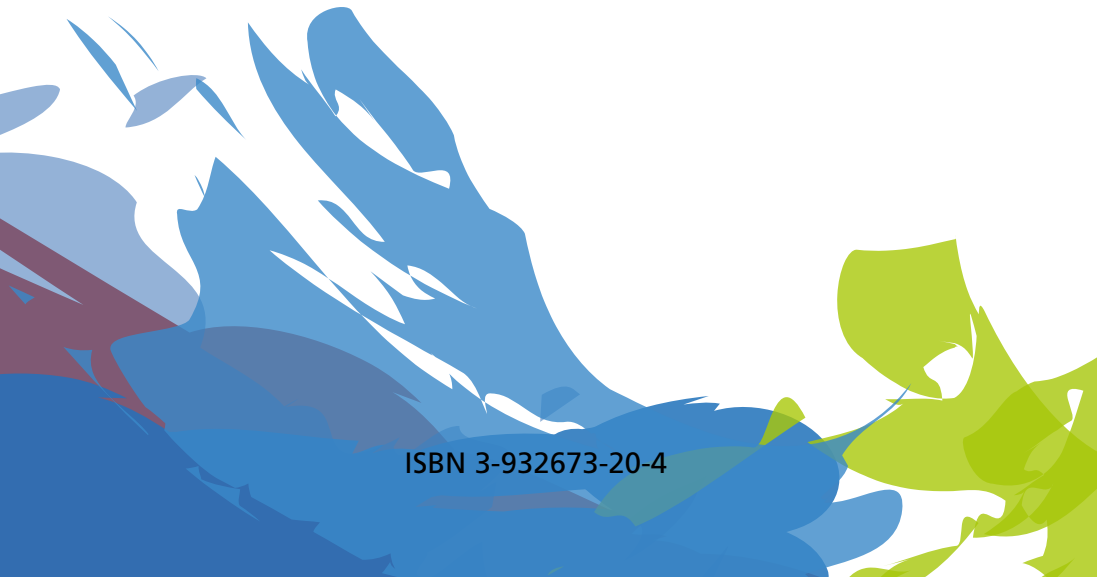

ISBN 3-932673-20-4